



# DIÁRIO OFICIAL

## D O D I S T R I T O F E D E R A L

ANO LII EDIÇÃO Nº 141

BRASÍLIA - DF, QUINTA-FEIRA, 27 DE JULHO DE 2023

### SUMÁRIO

	SEÇÃO I PAG.	SEÇÃO II PAG.	SEÇÃO III PAG.
Poder Executivo.....	1	43	
Casa Civil.....		43	63
Secretaria de Estado de Governo.....	5	44	63
Secretaria de Estado de Fazenda.....	6	45	
Secretaria de Estado de Planejamento, Orçamento e Administração.....	9	45	63
Secretaria de Estado de Saúde.....		46	67
Secretaria de Estado de Educação.....	37	50	69
Secretaria de Estado de Segurança Pública.....	37	51	147
Secretaria de Estado de Administração Penitenciária		54	150
Secretaria de Estado de Transporte e Mobilidade.....	38	55	150
Secretaria de Estado de Justiça e Cidadania.....		58	151
Secretaria de Estado de Proteção da Ordem Urbanística - DF LEGAL.....			151
Secretaria de Estado de Obras e Infraestrutura.....	38		151
Secretaria de Estado da Agricultura, Abastecimento e Desenvolvimento Rural.....	38	58	152
Secretaria de Estado de Atendimento à Comunidade.		58	
Secretaria de Estado de Ciência, Tecnologia e Inovação.....	39		153
Secretaria de Estado de Comunicação.....			153
Secretaria de Estado de Cultura e Economia Criativa	39	59	154
Secretaria de Estado de Desenvolvimento Social.....		59	
Secretaria de Estado de Desenvolvimento Urbano e Habitação.....	41	59	154
Secretaria de Estado do Meio Ambiente e Proteção Animal.....	41	60	155
Secretaria de Estado de Projetos Especiais.....		61	
Secretaria de Estado de Turismo.....		61	
Secretaria de Estado de Desenvolvimento Econômico, Trabalho e Renda.....	41	61	156
Controladoria-Geral.....	42		
Defensoria Pública.....	42	62	158
Procuradoria-Geral.....		62	
Tribunal de Contas.....	42	62	159
Ineditorial.....			159

### SEÇÃO I

#### PODER EXECUTIVO

##### DECRETO Nº 44.774, DE 26 DE JULHO DE 2023

Transpõe dotações orçamentárias consignadas no vigente orçamento, no valor de R\$ 506.741,00 (quinhentos e seis mil, setecentos e quarenta e um reais).

O GOVERNADOR DO DISTRITO FEDERAL, no uso das atribuições que lhe confere o artigo 100, inciso VII, da Lei Orgânica do Distrito Federal, combinado com o art. 63, da Lei nº 7.171, de 01 de agosto de 2022, com o art. 6º da Lei nº 7.212, de 30 de dezembro de 2022, com o Decreto nº 44.681, de 28 de junho de 2023, e o que consta do Processo 00220-00000454/2023-18, DECRETA:

Art. 1º Ficam transpostas as dotações orçamentárias da Secretaria de Estado do Esporte e Lazer do Distrito Federal para a Vice-Governadoria do Distrito Federal, conforme anexos I e II.

Art. 2º Este Decreto entra em vigor na data de sua publicação.

Brasília, 26 de julho de 2023

134º da República e 64º de Brasília

IBANEIS ROCHA

ANEXO I DESPESA R\$ 1.00  
TRANSPOSIÇÃO ORÇAMENTO FISCAL

CANCELAMENTO

RECURSOS DE TODAS AS FONTES

ESPECIFICAÇÃO	REG	NATUREZA	IDUSO	FORTE	DETALHADO	TOTAL
340101/00001 34101 SECRETARIA DE ESTADO DO ESPORTE E LAZER DO DISTRITO FEDERAL						506.741
04.122.8206.8517 MANUTENÇÃO DE SERVIÇOS ADMINISTRATIVOS GERAIS						
Ref. 024004 0198 MANUTENÇÃO DE SERVIÇOS ADMINISTRATIVOS GERAIS-DISTRITO FEDERAL						
	99	33.90.14	0	1500.100	2.100	
	99	33.90.39	0	1500.100	204.631	
	99	33.90.40	0	1500.100	10	
						206.741
13.243.6211.9078 TRANSFERÊNCIA ÀS INSTITUIÇÕES DE ASSISTÊNCIA ÀS CRIANÇAS E AOS ADOLESCENTES						
Ref. 024334 0071 TRANSFERÊNCIA ÀS INSTITUIÇÕES DE ASSISTÊNCIA ÀS CRIANÇAS E AOS ADOLESCENTES- APOIO A CONGRESSO DE JUVENTUDE-DISTRITO FEDERAL						
	99	33.50.41	6	1500.100	300.000	
						300.000
2023AC00268					TOTAL	506.741

ANEXO II DESPESA R\$ 1.00  
TRANSPOSIÇÃO ORÇAMENTO FISCAL

SUPLEMENTAÇÃO

RECURSOS DE TODAS AS FONTES

ESPECIFICAÇÃO	REG	NATUREZA	IDUSO	FORTE	DETALHADO	TOTAL
100101/00001 10101 GABINETE DO VICE-GOVERNADOR						506.741
04.122.8206.8517 MANUTENÇÃO DE SERVIÇOS ADMINISTRATIVOS GERAIS						
Ref. 024329 0207 MANUTENÇÃO DE SERVIÇOS ADMINISTRATIVOS GERAIS-DISTRITO FEDERAL						
	99	33.90.14	0	1500.100	2.100	
	99	33.90.39	0	1500.100	204.631	
	99	33.90.40	0	1500.100	10	
						206.741
13.243.6211.9078 TRANSFERÊNCIA ÀS INSTITUIÇÕES DE ASSISTÊNCIA ÀS CRIANÇAS E AOS ADOLESCENTES						
Ref. 024460 0074 TRANSFERÊNCIA ÀS INSTITUIÇÕES DE ASSISTÊNCIA ÀS CRIANÇAS E AOS ADOLESCENTES- APOIO A CONGRESSO DE JUVENTUDE-DISTRITO FEDERAL						
	99	33.50.41	6	1500.100	300.000	
						300.000
2023AC00268					TOTAL	506.741

**DECRETO Nº 44.775, DE 26 DE JULHO DE 2023**

Abre crédito suplementar no valor de R\$ 1.555.410,00 (um milhão, quinhentos e cinquenta e cinco mil, quatrocentos e dez reais), para reforço de dotações orçamentárias consignadas no vigente orçamento.

O GOVERNADOR DO DISTRITO FEDERAL, no uso das atribuições que lhe confere o artigo 100, inciso VII, da Lei Orgânica do Distrito Federal, combinado com o art. 5º, I, "a", da Lei nº 7.212, de 30 de dezembro de 2022, e com o art. 41, I, das Normas Gerais de Direito Financeiro, aprovadas pela Lei nº 4.320, de 17 de março de 1964, e o que consta dos Processos 00220-00004028/2023-53, 00136-00000815/2023-76, 00196-00001057/2023-90, 00139-00000903/2023-93 e 00391-00007477/2023-28, DECRETA:

Art. 1º Fica aberto a diversas unidades orçamentárias, crédito suplementar no valor de R\$ 1.555.410,00 (um milhão, quinhentos e cinquenta e cinco mil, quatrocentos e dez reais), para atender às programações orçamentárias indicadas no anexo II.

Art. 2º O crédito suplementar de que trata o art. 1º será financiado, nos termos do art. 43, § 1º, III, da Lei nº 4.320, de 17 de março de 1964, pela anulação das dotações orçamentárias constantes do anexo I.

Art. 3º Este Decreto entra em vigor na data de sua publicação.

Brasília, 26 de julho de 2023  
134º da República e 64º de Brasília  
**IBANEIS ROCHA**

ANEXO I	DESPESA	R\$ 1,00
CRÉDITO SUPLEMENTAR - ANULAÇÃO DE DOTAÇÕES		ORÇAMENTO FISCAL
CANCELAMENTO		RECURSOS DE TODAS AS FONTES

ESPECIFICAÇÃO	REG	NATUREZA	IDUSO	FONTES	DETALHADO	TOTAL
190110/00001 09110 ADM. REG. DO NÚCLEO BANDEIRANTE						70.000
04.122.8205.2396 CONSERVAÇÃO DAS ESTRUTURAS FÍSICAS DE EDIFICAÇÕES PÚBLICAS						
Ref. 020977 0051 (***) CONSERVAÇÃO DAS ESTRUTURAS FÍSICAS DE EDIFICAÇÕES PÚBLICAS- ADMINISTRAÇÃO REGIONAL- NÚCLEO BANDEIRANTE	8	44.90.52	0	1500.100	70.000	70.000
130103/00001 19101 SECRETARIA DE ESTADO DE PLANEJAMENTO, ORÇAMENTO E ADMINISTRAÇÃO DO DISTRITO FEDERAL						300.000
04.122.6203.3046 MODERNIZAÇÃO DA GESTÃO PÚBLICA						
Ref. 000974 0004 MODERNIZAÇÃO DA GESTÃO PÚBLICA- SECRETARIA DE FAZENDA- DISTRITO FEDERAL	99	33.90.39	0	1500.100	300.000	300.000
150204/15204 21207 FUNDAÇÃO JARDIM ZOOLOGICO DE BRASÍLIA						70.000
18.122.8210.2396 CONSERVAÇÃO DAS ESTRUTURAS FÍSICAS DE EDIFICAÇÕES PÚBLICAS						
Ref. 018351 5314 (***) CONSERVAÇÃO DAS ESTRUTURAS FÍSICAS DE EDIFICAÇÕES PÚBLICAS-FUNDAÇÃO JARDIM ZOOLOGICO DE BRASÍLIA-DISTRITO FEDERAL	99	33.90.30	0	1500.100	70.000	70.000
280208/28208 21208 INSTITUTO DO MEIO AMBIENTE E DOS RECURSOS HÍDRICOS DO DISTRITO FEDERAL						15.410

18.122.8210.8517 MANUTENÇÃO DE SERVIÇOS ADMINISTRATIVOS GERAIS						
Ref. 018222 9659 MANUTENÇÃO DE SERVIÇOS ADMINISTRATIVOS GERAIS-INSTITUTO DO MEIO AMBIENTE E DOS RECURSOS HÍDRICOS-DISTRITO FEDERAL	99	33.90.39	0	1500.100	15.410	15.410
340101/00001 34101 SECRETARIA DE ESTADO DO ESPORTE E LAZER DO DISTRITO FEDERAL						1.100.000
27.812.6206.4090 APOIO A EVENTOS						
Ref. 021046 0187 APOIO A EVENTOS-DESPESAS DISCRICIONÁRIAS-DISTRITO FEDERAL	99	33.90.39	0	1500.100	1.100.000	1.100.000
<b>2023AC00270 TOTAL</b>						<b>1.555.410</b>

ANEXO II	DESPESA	R\$ 1,00
CRÉDITO SUPLEMENTAR - ANULAÇÃO DE DOTAÇÕES		ORÇAMENTO FISCAL

ESPECIFICAÇÃO	REG	NATUREZA	IDUSO	FONTES	DETALHADO	TOTAL
190110/00001 09110 ADM. REG. DO NÚCLEO BANDEIRANTE						70.000
04.421.6217.2426 FORTALECIMENTO DAS AÇÕES DE APOIO AO INTERNO E SUA FAMÍLIA						
Ref. 018826 0052 FORTALECIMENTO DAS AÇÕES DE APOIO AO INTERNO E SUA FAMÍLIA- ADMINISTRAÇÃO REGIONAL- NÚCLEO BANDEIRANTE	8	33.91.39	0	1500.100	70.000	70.000
190113/00001 09113 ADM. REG. DO CRUZEIRO						300.000
04.122.8205.8517 MANUTENÇÃO DE SERVIÇOS ADMINISTRATIVOS GERAIS						
Ref. 018816 0107 MANUTENÇÃO DE SERVIÇOS ADMINISTRATIVOS GERAIS-ADMINISTRAÇÃO REGIONAL- CRUZEIRO	11	33.90.30	0	1500.100	78.800	78.800
04.126.8205.1471 MODERNIZAÇÃO DE SISTEMA DE INFORMAÇÃO						
Ref. 018788 0052 MODERNIZAÇÃO DE SISTEMA DE INFORMAÇÃO- ADMINISTRAÇÃO REGIONAL- CRUZEIRO	11	44.90.52	0	1500.100	66.000	66.000
15.451.6209.8508 MANUTENÇÃO DE ÁREAS URBANIZADAS E AJARDINADAS						5.000

# DIÁRIO OFICIAL DO DISTRITO FEDERAL

Redação, Administração e Editoração:  
Anexo do Palácio do Buriti, Sala 102, Térreo.  
CEP: 70075-900, Brasília/DF.  
Telefones: (0XX61) 3961-4503 - 3961-4596

**IBANEIS ROCHA**  
Governador

**CELINA LEÃO HIZIM FERREIRA**  
Vice-Governadora

**GUSTAVO DO VALE ROCHA**  
Secretário de Estado Chefe da Casa Civil

**RAIANA DO EGITO MOURA**  
Subsecretária de Atos Oficiais

**ANTÔNIO DE PÁDUA CANAVIEIRA**  
Subsecretário de Tecnologia da Informação

Ref. 021134	0062	(***)	MANUTENÇÃO DE ÁREAS URBANIZADAS E AJARDINADAS-RA XI-CRUZEIRO	11	33.90.30	0	1500.100	150.200	150.200
150204/15204	21207		FUNDAÇÃO JARDIM ZOOLOGICO DE BRASÍLIA						70.000
18.122.8210.8517			MANUTENÇÃO DE SERVIÇOS ADMINISTRATIVOS GERAIS						
Ref. 018101	9662		MANUTENÇÃO DE SERVIÇOS ADMINISTRATIVOS GERAIS-FUNDAÇÃO JARDIM ZOOLOGICO DE BRASÍLIA-DISTRITO FEDERAL	99	33.90.39	0	1500.100	70.000	70.000
280208/28208	21208		INSTITUTO DO MEIO AMBIENTE E DOS RECURSOS HÍDRICOS DO DISTRITO FEDERAL						15.410
18.128.8210.4088			CAPACITAÇÃO DE SERVIDORES						
Ref. 018230	0068		CAPACITAÇÃO DE SERVIDORES-INSTITUTO DO MEIO AMBIENTE E DOS RECURSOS HÍDRICOS-DISTRITO FEDERAL	99	33.90.39	0	1500.100	15.410	15.410
340101/00001	34101		SECRETARIA DE ESTADO DO ESPORTE E LAZER DO DISTRITO FEDERAL						1.100.000
27.812.6206.1079			CONSTRUÇÃO DE ESPAÇOS ESPORTIVOS						
Ref. 021017	0008		CONSTRUÇÃO DE ESPAÇOS ESPORTIVOS-DESPORTIVOS E DE LAZER-						

ANEXO II	DESPESA	RS 1.00
CRÉDITO SUPLEMENTAR - ANULAÇÃO DE DOTAÇÕES	ORÇAMENTO FISCAL	
SUPLEMENTAÇÃO		
RECURSOS DE TODAS AS FONTES		

ESPECIFICAÇÃO	REG	NATUREZA	IDUSO	FORTE	DETALHADO	TOTAL	
DISTRITO FEDERAL	99	44.90.51	0	1500.100	1.100.000	1.100.000	
2023AC00270						TOTAL	1.555.410

DECRETO Nº 44.776, DE 26 DE JULHO DE 2023

Abre crédito suplementar no valor de R\$ 1.850.000,00 (um milhão e oitocentos e cinquenta mil reais), para reforço de dotações orçamentárias consignadas no vigente orçamento.

O GOVERNADOR DO DISTRITO FEDERAL, no uso das atribuições que lhe confere o artigo 100, inciso VII, da Lei Orgânica do Distrito Federal, combinado com o art. 5º, I, "b", da Lei nº 7.212, de 30 de dezembro de 2022, e com o art. 41, I, das Normas Gerais de Direito Financeiro, aprovadas pela Lei nº 4.320, de 17 de março de 1964, e o que consta do processo nº 00112-00017098/2023-07, DECRETA:

Art. 1º Fica aberto à Companhia Urbanizadora da Nova Capital, crédito suplementar no valor de R\$ 1.850.000,00 (um milhão e oitocentos e cinquenta mil reais), para atender às programações orçamentárias indicadas no anexo II.

Art. 2º O crédito suplementar de que trata o art. 1º será financiado, nos termos do art. 43, § 1º, II, da Lei nº 4.320, de 17 de março de 1964, pelo excesso de arrecadação proveniente de recursos da Fonte 110 - alienação de títulos mobiliários.

Art. 3º Em função do disposto no art. 2º, a receita fica acrescida na forma do anexo I.

Art. 4º Este Decreto entra em vigor na data de sua publicação.

Brasília, 26 de julho de 2023  
134º da República e 64º de Brasília  
IBANEIS ROCHA

ANEXO I	RECEITA	RS 1.00				
CRÉDITO SUPLEMENTAR	ORÇAMENTO FISCAL					
SUPLEMENTAÇÃO DA RECEITA						
RECURSOS DE TODAS AS FONTES						
ESPECIFICAÇÃO	NATUREZA	FORTE	TESOURO	OUTRAS FONTES	TOTAL	
DISTRITO FEDERAL	2211.02.01	1755.110	1.850.000		1.850.000	
2023AC00267					TOTAL	1.850.000

ANEXO II	DESPESA	RS 1.00					
CRÉDITO SUPLEMENTAR - EXCESSO DE ARRECADAÇÃO	ORÇAMENTO FISCAL						
SUPLEMENTAÇÃO							
RECURSOS DE TODAS AS FONTES							
ESPECIFICAÇÃO	REG	NATUREZA	IDUSO	FORTE	DETALHADO	TOTAL	
190201/19201 22201 COMPANHIA URBANIZADORA DA NOVA CAPITAL						1.850.000	
15.451.6209.1110 EXECUÇÃO DE OBRAS DE URBANIZAÇÃO							
Ref. 018781 8111 EXECUÇÃO DE OBRAS DE URBANIZAÇÃO-DISTRITO FEDERAL	99	44.90.51	0	1755.110	1.850.000	1.850.000	
2023AC00267						TOTAL	1.850.000

DECRETO Nº 44.777, DE 26 DE JULHO DE 2023

Abre crédito suplementar no valor de R\$ 31.298.522,00 (trinta e um milhões, duzentos e noventa e oito mil quinhentos e vinte e dois reais), para reforço de dotações orçamentárias consignadas no vigente orçamento.

O GOVERNADOR DO DISTRITO FEDERAL, no uso das atribuições que lhe confere o artigo 100, inciso VII, da Lei Orgânica do Distrito Federal combinado com o art. 5º, I, "b" e II, da Lei nº 7.212, de 30 de dezembro de 2022, e com o art. 41, I, das Normas Gerais de Direito Financeiro, aprovadas pela Lei nº 4.320, de 17 de março de 1964, e o que consta dos processos nºs 00113-00010024/2023-11, 00113-00007245/2023-02, 04011-00000185/2023-70, 00113-00010693/2023-85, 00113-00010772/2023-96, 00113-00010717/2023-04, 00112-00017098/2023-07, 00070-00003499/2023-51 e 00400-00049030/2023-33, DECRETA:

Art. 1º Fica aberto a diversas unidades orçamentárias, crédito suplementar no valor de R\$ 31.298.522,00 (trinta e um milhões, duzentos e noventa e oito mil quinhentos e vinte e dois reais), para atender às programações orçamentárias indicadas nos anexos II e III.

Art. 2º O crédito suplementar de que trata o art. 1º será financiado, nos termos do art. 43, § 1º, II, da Lei nº 4.320, de 17 de março de 1964, pelo excesso de arrecadação proveniente de recursos das fontes: 100 - Ordinário Não Vinculado, 110 - Alienação de Títulos Mobiliários, 132 - Convênios Outros Órgãos (Não - Integrantes do GDF), 220 - Diretamente Arrecadados.

Art. 3º Em função do disposto no art. 2º, a receita fica acrescida na forma do anexo I.

Art. 4º Este Decreto entra em vigor na data de sua publicação.

Brasília, 26 de julho de 2023  
134º da República e 64º de Brasília  
IBANEIS ROCHA

ANEXO I	RECEITA	RS 1.00				
CRÉDITO SUPLEMENTAR	ORÇAMENTO FISCAL					
SUPLEMENTAÇÃO DA RECEITA						
RECURSOS DE TODAS AS FONTES						
ESPECIFICAÇÃO	NATUREZA	FORTE	TESOURO	OUTRAS FONTES	TOTAL	
SECRETARIA DE ESTADO DA AGRICULTURA, ABASTECIMENTO E DESENVOLVIMENTO RURAL DO DISTRITO FEDERAL	2414.99.01	1700.132	374.561		374.561	
DEPARTAMENTO DE ESTRADAS DE RODAGEM	1311.01.21	1899.220		5.474.000	5.474.000	
SECRETARIA DE ESTADO DE JUSTIÇA E CIDADANIA	1719.99.01	1700.132	949.781		1.103.681	
	2419.99.01	1700.132	153.900			
DISTRITO FEDERAL	1114.50.11	1500.100	20.000.000		24.346.280	
	2211.02.01	1755.110	4.346.280			
2023AC00265					TOTAL	31.298.522

ANEXO II	DESPESA	RS 1.00				
CRÉDITO SUPLEMENTAR - EXCESSO DE ARRECADAÇÃO	ORÇAMENTO FISCAL					
SUPLEMENTAÇÃO						
RECURSOS DE TODAS AS FONTES						
ESPECIFICAÇÃO	REG	NATUREZA	IDUSO	FORTE	DETALHADO	TOTAL
190201/19201 22201 COMPANHIA URBANIZADORA DA NOVA CAPITAL						20.000.000
15.452.6209.8508 MANUTENÇÃO DE ÁREAS URBANIZADAS E AJARDINADAS						
Ref. 018744 0001 (***) MANUTENÇÃO DE ÁREAS URBANIZADAS E AJARDINADAS- MANUTENÇÃO DE ÁREAS VERDES-DISTRITO FEDERAL	99	33.90.30	0	1500.100	10.000.000	10.000.000
15.452.6209.8508 MANUTENÇÃO DE ÁREAS URBANIZADAS E						

ANEXO	II	DESPESA				RS 1,00	
CRÉDITO SUPLEMENTAR - EXCESSO DE ARRECADAÇÃO						ORÇAMENTO FISCAL	
SUPLEMENTAÇÃO						RECURSOS DE TODAS AS FONTES	
ESPECIFICAÇÃO	REG	NATUREZA	IDUSO	FORNTE	DETALHADO	TOTAL	
26.782.6216.1142		AQUISIÇÃO DE VEÍCULOS					
Ref. 008142	0003	AQUISIÇÃO DE VEÍCULOS-LEVES E PESADOS - DER-DF- PLANO PILOTO.					
		VEÍCULO ADQUIRIDO (UNIDADE) 0	99	44.90.52	0	1899.220	3.000.000
							3.000.000
26.782.6216.3005		AMPLIAÇÃO DE RODOVIAS					
Ref. 021051	0015	AMPLIAÇÃO DE RODOVIAS-DISTRITO FEDERAL					
		RODOVIA AMPLIADA (KILOMETRO) 0	99	44.90.51	0	1755.110	420.000
							420.000
26.782.6216.3467		AQUISIÇÃO DE EQUIPAMENTOS					
Ref. 001285	9549	AQUISIÇÃO DE EQUIPAMENTOS-LEVES E					

ANEXO	II	DESPESA				RS 1,00	
CRÉDITO SUPLEMENTAR - EXCESSO DE ARRECADAÇÃO						ORÇAMENTO FISCAL	
SUPLEMENTAÇÃO						RECURSOS DE TODAS AS FONTES	
ESPECIFICAÇÃO	REG	NATUREZA	IDUSO	FORNTE	DETALHADO	TOTAL	
26.782.6216.5745		EXECUÇÃO DE PAVIMENTAÇÃO ASFÁLTICA					
Ref. 015076	0003	(**) EXECUÇÃO DE PAVIMENTAÇÃO ASFÁLTICA-DISTRITO FEDERAL					
		PAVIMENTAÇÃO ASFÁLTICA EXECUTADA (KILOMETRO) 0	99	44.90.51	0	1755.110	1.369.760
							1.369.760
570101.00001	57101	SECRETARIA DE ESTADO DA MULHER DO DISTRITO FEDERAL					1.129.520
14.422.6211.3051		CONSTRUÇÃO DE EQUIPAMENTOS PÚBLICOS ESPECIALIZADOS DE ATENDIMENTO À MULHER					
Ref. 020836	0007	CONSTRUÇÃO DE EQUIPAMENTOS PÚBLICOS ESPECIALIZADOS DE ATENDIMENTO À MULHER-CASA DA MULHER BRASILEIRA- SOL NASCENTE/POR DO SOL					
			99	44.90.51	0	1755.110	1.129.520
							1.129.520
2023AC00265					TOTAL	29.820.280	

ANEXO	III	DESPESA				RS 1,00	
CRÉDITO SUPLEMENTAR - CONVÊNIOS						ORÇAMENTO FISCAL	
SUPLEMENTAÇÃO						RECURSOS DE TODAS AS FONTES	
ESPECIFICAÇÃO	REG	NATUREZA	IDUSO	FORNTE	DETALHADO	TOTAL	
210101.00001	14101	SECRETARIA DE ESTADO DA AGRICULTURA, ABASTECIMENTO E DESENVOLVIMENTO RURAL DO DISTRITO FEDERAL				374.561	
20.606.6201.3467		AQUISIÇÃO DE EQUIPAMENTOS				8.690.760	
Ref. 018649	0041	AQUISIÇÃO DE EQUIPAMENTOS--DISTRITO FEDERAL					
		EQUIPAMENTO ADQUIRIDO (UNIDADE) 0	99	44.90.52	0	1700.132	374.561
							374.561
440101.00001	44101	SECRETARIA DE ESTADO DE JUSTIÇA E CIDADANIA				1.103.681	
14.243.6211.9086		TRANSFERÊNCIA AO PROGRAMA DE PROTEÇÃO A CRIANÇAS, ADOLESCENTES E JOVENS AMEAÇADOS DE MORTE - PPCAAM					
Ref. 018451	0002	TRANSFERÊNCIA AO PROGRAMA DE PROTEÇÃO A CRIANÇAS, ADOLESCENTES E JOVENS AMEAÇADOS DE MORTE - PPCAAM--DISTRITO FEDERAL					
			99	33.50.43	0	1700.132	949.781
			99	44.50.42	0	1700.132	153.900
							1.103.681
2023AC00265					TOTAL	1.478.242	

**DECRETO Nº 44.778, DE 26 DE JULHO DE 2023**

Abre crédito suplementar no valor de R\$ 78.903.230,00 (setenta e oito milhões, novecentos e três mil, duzentos e trinta reais), para reforço de dotações orçamentárias consignadas no vigente orçamento.

O GOVERNADOR DO DISTRITO FEDERAL, no uso das atribuições que lhe confere o artigo 100, inciso VII, da Lei Orgânica do Distrito Federal, combinado com o art. 5º, IV, da Lei nº 7.212, de 30 de dezembro de 2022, e com o art. 41, I, das Normas Gerais de Direito Financeiro, aprovadas pela Lei nº 4.320, de 17 de março de 1964, e o que consta dos processos nºs 00112-00017098/2023-07, 00070-00003499/2023-51, 00060-00372068/2023-79 e 00070-00003233/2023-16, DECRETA:

Art. 1º Fica aberto a diversas unidades orçamentárias, crédito suplementar no valor de R\$ 78.903.230,00 (setenta e oito milhões, novecentos e três mil, duzentos e trinta reais), para atender às programações orçamentárias indicadas nos anexos III e IV.

Art. 2º O crédito suplementar de que trata o art. 1º será financiado, nos termos do art. 43, § 1º, III, da Lei nº 4.320, de 17 de março de 1964, pela anulação de dotações orçamentárias constantes dos anexos I e II.

Art. 3º Este Decreto entra em vigor na data de sua publicação.

Brasília, 26 de julho de 2023  
134º da República e 64º de Brasília  
**IBANEIS ROCHA**

ANEXO	I	DESPESA				RS 1,00	
CRÉDITO SUPLEMENTAR ANULAÇÃO SEM LIMITE						ORÇAMENTO FISCAL	
CANCELAMENTO						RECURSOS DE TODAS AS FONTES	
ESPECIFICAÇÃO	REG	NATUREZA	IDUSO	FORNTE	DETALHADO	TOTAL	
210101.00001	14101	SECRETARIA DE ESTADO DA AGRICULTURA, ABASTECIMENTO E DESENVOLVIMENTO RURAL DO DISTRITO FEDERAL				613	
20.126.8201.1471		MODERNIZAÇÃO DE SISTEMA DE INFORMAÇÃO					
Ref. 018483	2487	MODERNIZAÇÃO DE SISTEMA DE INFORMAÇÃO-SECRETARIA DE ESTADO DA AGRICULTURA, ABASTECIMENTO E DESENVOLVIMENTO RURAL-DISTRITO FEDERAL					
			99	33.90.40	0	1500.100	613
							613
210904/21904	14904	FUNDO DISTRITAL DE DESENVOLVIMENTO RURAL - FDR				102.617	
20.605.6201.9109		APOIO FINANCEIRO PARA O DESENVOLVIMENTO RURAL					
Ref. 020962	0007	APOIO FINANCEIRO PARA O DESENVOLVIMENTO RURAL- APOIO FINANCEIRO PARA O DESENVOLVIMENTO RURAL-DISTRITO FEDERAL					
		PRODUTOR ASSISTIDO (UNIDADE) 0	99	45.90.66	0	1799.123	102.617
							102.617
190201/19201	22201	COMPANHIA URBANIZADORA DA NOVA CAPITAL				8.000.000	



15.451.6216.1223	RECUPERAÇÃO DE OBRAS DE ARTE ESPECIAIS - PONTES, PASSARELAS E VIADUTOS								
Ref. 006709 0005	RECUPERAÇÃO DE OBRAS DE ARTE ESPECIAIS - PONTES, PASSARELAS E VIADUTOS--DISTRITO FEDERAL								
	OBRA DE ARTE RECUPERADA (UNIDADE) 0	99	44.90.51	0	1755.110	8.000.000			8.000.000
2023AC00266						TOTAL			8.103.230

ANEXO II DESPESA R\$ 1,00  
 CRÉDITO SUPLEMENTAR ANULAÇÃO SEM LIMITE ORÇAMENTO SEGURIDADE SOCIAL  
 CANCELAMENTO RECURSOS DE TODAS AS FONTES

ESPECIFICAÇÃO	REG	NATUREZA	IDUSO	FORTE	DETALHADO	TOTAL
170901/17901 23901 FUNDO DE SAÚDE DO DISTRITO FEDERAL						70.800.000
10.122.8202.8502 ADMINISTRAÇÃO DE PESSOAL						
Ref. 019540 8859 ADMINISTRAÇÃO DE PESSOAL-PROFISSIONAIS EM ATIVIDADES ALHEIAS A SERVIÇOS PÚBLICOS DE SAÚDE SES-DISTRITO FEDERAL	99	31.90.11	0	1500.100	23.000.000	
	99	31.91.13	0	1500.100	4.800.000	
						27.800.000
28.846.0001.9041 CONVERSÃO DE LICENÇA PRÊMIO EM PECÚNIA - SERVIDOR INATIVO						
Ref. 019473 0031 CONVERSÃO DE LICENÇA PRÊMIO EM PECÚNIA-SES-DISTRITO FEDERAL	99	31.90.94	0	1500.100	43.000.000	
						43.000.000
2023AC00266					TOTAL	70.800.000

ANEXO III DESPESA R\$ 1,00  
 CRÉDITO SUPLEMENTAR ANULAÇÃO SEM LIMITE ORÇAMENTO FISCAL  
 SUPLEMENTAÇÃO RECURSOS DE TODAS AS FONTES

ESPECIFICAÇÃO	REG	NATUREZA	IDUSO	FORTE	DETALHADO	TOTAL
210101/00001 14101 SECRETARIA DE ESTADO DA AGRICULTURA, ABASTECIMENTO E DESENVOLVIMENTO RURAL DO DISTRITO FEDERAL						103.230
20.606.6201.3467 AQUISIÇÃO DE EQUIPAMENTOS						
Ref. 018649 0041 AQUISIÇÃO DE EQUIPAMENTOS--DISTRITO FEDERAL						
EQUIPAMENTO ADQUIRIDO (UNIDADE) 0	99	44.90.52	4	1500.100	613	
	99	44.90.52	4	1799.123	102.617	
						103.230
190201/19201 22201 COMPANHIA URBANIZADORA DA NOVA CAPITAL						8.000.000
15.451.6209.1110 EXECUÇÃO DE OBRAS DE URBANIZAÇÃO						
Ref. 018781 8111 EXECUÇÃO DE OBRAS DE URBANIZAÇÃO--DISTRITO FEDERAL						
ÁREA URBANIZADA (METRO QUADRADO) 0	99	44.90.51	0	1755.110	8.000.000	
						8.000.000
2023AC00266					TOTAL	8.103.230

ANEXO IV	DESPESA	R\$ 1,00				
CRÉDITO SUPLEMENTAR ANULAÇÃO SEM LIMITE	ORÇAMENTO SEGURIDADE SOCIAL					
	SUPLEMENTAÇÃO	RECURSOS DE TODAS AS FONTES				
ESPECIFICAÇÃO	REG	NATUREZA	IDUSO	FORTE	DETALHADO	TOTAL
170901/17901 23901 FUNDO DE SAÚDE DO DISTRITO FEDERAL						70.800.000
10.122.8202.8502 ADMINISTRAÇÃO DE PESSOAL						
Ref. 019580 0050 ADMINISTRAÇÃO DE PESSOAL-SES-DISTRITO FEDERAL						
SERVIDOR REMUNERADO - MES (UNIDADE) 0	99	31.91.13	0	1500.100	58.100.000	
						58.100.000
10.122.8202.8502 ADMINISTRAÇÃO DE PESSOAL						
Ref. 021006 0115 ADMINISTRAÇÃO DE PESSOAL-INSTITUTO DE GESTÃO ESTRATÉGICA DE SAÚDE DO DISTRITO FEDERAL- IGESDF - DISTRITO FEDERAL						
	99	31.90.11	0	1500.100	12.000.000	
	99	31.91.13	0	1500.100	700.000	
						12.700.000
2023AC00266					TOTAL	70.800.000

**SECRETARIA DE ESTADO DE GOVERNO**

**SECRETARIA EXECUTIVA DAS CIDADES  
 ADMINISTRAÇÃO REGIONAL DE TAGUATINGA  
 CHEFIA DE GABINETE**

ORDEM DE SERVIÇO Nº 130, DE 25 DE JULHO DE 2023

O CHEFE DE GABINETE, DA ADMINISTRAÇÃO REGIONAL DE TAGUATINGA DO DISTRITO FEDERAL, no uso das atribuições conferidas através do artigo 11, inciso XII, alínea a, da Ordem de serviço nº 37, de 09/03/2023, publicado no DODF nº 51, de 15/03/2023, resolve:

Art. 1º Dispensar o pagamento do preço público correspondente a ocupação de área pública, referente na Praça do Relógio, no dia 26 de julho de 2023, das 16h às 18h, para realização de evento Dança - Performance, realizado pelo Marcelle Bezerra Sorino de Sousa Lago.

Art. 2º Esta Ordem de Serviço entra em vigor na data de sua publicação.

EZEQUIAS PEREIRA DA SILVA

**ADMINISTRAÇÃO REGIONAL DO GUARÁ**

ORDEM DE SERVIÇO Nº 85, DE 25 DE JULHO DE 2023

O ADMINISTRADOR REGIONAL DE GUARÁ DO DISTRITO FEDERAL, no uso das atribuições regimentais que lhe confere o artigo 42, do Regimento Interno das Administrações Regionais, aprovado pelo Decreto nº 38.094, de 28 de março de 2017, combinado com Decreto nº 39.690, de 28 de fevereiro de 2019, resolve:

Art. 1º Em cumprimento ao disposto no caput do Artigo 7º do Decreto nº 39.690, de 28/02/2019, comunicar e dar conhecimento público da proposta de cooperação apresentada pelo Instituto Arapoti, inscrito sob o CNPJ n. 31.044.631/0001-36, representado pela sra. Dahiana O. R. Rodrigues, CPF 878.xxx.631-xx, para a promoção de benfeitorias e manutenção em mobiliário urbano e logradouro público, localizado na QE 25, Área Especial - ao lado da Abrace - Guarú II, na Região Administrativa do Guarú, para os fins do que estabelecem o §1º e §2º desse mesmo artigo, conforme consta no Processo SEI-GDF Nº 00137-00001845/2023-71.

Art. 2º Os documentos urbanísticos referentes à aprovação dos projetos encontram-se disponíveis na sede da Administração, QE 23, Área Especial do CAVE, Guarú II - Bairro Guarú - CEP 71025-900 - DF ou no endereço eletrônico dialic@guara.df.gov.br, conforme determina a Portaria nº 06, de 08 de fevereiro de 2017, que dispõe sobre os procedimentos para divulgação de documentos urbanísticos e sua disponibilização no Sistema de Documentação Urbanística e Cartográfica - SISDUC, da Secretaria de Desenvolvimento Urbano e Habitação do Distrito Federal - SEDUH.

Art. 3º Esta Ordem de Serviço entra em vigor na data de sua publicação.

ARTUR DA CUNHA NOGUEIRA

## ADMINISTRAÇÃO REGIONAL DO RIACHO FUNDO I

ORDEM DE SERVIÇO Nº 86, DE 21 DE JULHO DE 2023

O ADMINISTRADOR REGIONAL DO RIACHO FUNDO I DO DISTRITO FEDERAL, no uso de suas atribuições regimentais que lhe foram conferidas pelo Decreto nº 38.094, de 28 de março de 2017, art. 42, caput, resolve:

Art. 1º Aprovar e tornar público o Plano Diretor de Tecnologia da Informação e Comunicação da Administração Regional do Riacho Fundo I, conforme Ata constante no Processo nº 00148-00000938/2023-13.

Parágrafo único. O inteiro teor do PDTIC/RA-XVII estará disponível para consulta no sítio oficial da Administração Regional, no endereço eletrônico: <http://www.riachofundo1.df.gov.br/>.

Art. 2º O PDTIC/RA-XVII será revisado a cada ano ou sempre que eventos relevantes de natureza política, econômica, social, tecnológica, administrativa, ambiental ou legal indicarem a necessidade e o Administrador Regional autorizar.

Art. 3º Esta Ordem de Serviço entra em vigor na data de sua publicação.

FERNANDO SIQUEIRA GUIMARÃES

ORDEM DE SERVIÇO Nº 89, DE 21 DE JULHO DE 2023

O ADMINISTRADOR REGIONAL DO RIACHO FUNDO I DO DISTRITO FEDERAL, no uso de suas atribuições regimentais que lhe foram conferidas pelo Decreto nº 38.094, de 28 de março de 2017, com fulcro nos artigos 44 e 45 da Lei Complementar nº 840/2011 e nos artigos 3º e 4º do Decreto nº 39.002/2018, resolve:

Art. 1º Revogar a Ordem de Serviço nº 62, de 15 de junho de 2023, DODF nº 114, de 20 de junho de 2023, página 29, por motivo de redução de jornada de trabalho por decisão judicial.

Art. 2º Esta Ordem de Serviço entra em vigor na data de sua publicação.

FERNANDO SIQUEIRA GUIMARÃES

## SECRETARIA DE ESTADO DE FAZENDA

SECRETARIA EXECUTIVA DE FAZENDA  
SUBSECRETARIA DA RECEITA

TERMO DE EXCLUSÃO Nº 88/2023 - SEFAZ/SEF/SUREC

O SUBSECRETÁRIO DA RECEITA, DA SECRETARIA EXECUTIVA, DE FAZENDA DA SECRETARIA DE FAZENDA DO DISTRITO FEDERAL, no uso da atribuição prevista no art. 6º, § 1º, do Decreto nº 34.063/2012, de 19 de dezembro de 2012; com fundamento no art. 6º, inciso II, do mesmo ato normativo; e, de acordo com o Relatório de Exclusão – Decreto nº 34.063/2012 - NICMS-II/GEMAE/COFIT, em anexo (Doc. 118059546), constante dos autos do Processo SEI nº 04034-00010426/2023-30, resolve:

Fica EXCLUÍDA da condição de substituto tributário, com efeitos a partir do primeiro dia do mês seguinte à publicação deste termo, a empresa DISTRIBUIDORA BONTEMPO DE LATICINIOS E FRIOS LTDA, CFDF: 07.817.074/001-05, CNPJ: 28.128.936/0001-11, vez que possui débitos inscritos em dívida ativa, não preenchendo os requisitos exigidos no artigo 3º, inciso V, combinado com o artigo 6º, inciso II, ambos do Decreto nº 34.063/2012. Fica assegurado à interessada o direito de recorrer ao Secretário de Estado de Economia do DF, no prazo de 30 dias, contados da publicação deste (art. 6º, § 2º, Decreto nº 34.063/2012).

Brasília/DF, 21 de julho de 2023  
SEBASTIÃO MELCHIOR RIBEIRO

COORDENAÇÃO DE TRIBUTOS DIRETOS  
GERÊNCIA DE GESTÃO DO IPVA

DESPACHO DE INDEFERIMENTO Nº 52, DE 26 DE JULHO DE 2023

Isenção de IPVA - Deficiente Físico, Visual, Mental ou Autista.

O GERENTE DE GESTÃO DO IPVA, DA COORDENAÇÃO DE TRIBUTOS DIRETOS, DA SUBSECRETARIA DA RECEITA, DA SECRETARIA EXECUTIVA DE FAZENDA, DA SECRETARIA DE ESTADO DE FAZENDA DO DISTRITO FEDERAL, no uso das atribuições regimentais previstas no art. 193, inciso VIII, da Portaria 95, de 16/03/2022, assim como na Ordem de Serviço nº 06, de 19/05/2022, que dá poderes para decidir em primeira instância sobre pedidos de concessão de benefício fiscal de caráter não geral, e ainda com fundamento na Lei nº 6.466, de 27/12/2019, art. 2º, inciso V, e art. 16, que preveem e prorrogam, até 31/12/2023, o reconhecimento de isenção, para os casos que especificam, e com base no parecer que instrui o(s)

respectivo(s) processo(s), decide INDEFERIR, conforme o(s) motivo(s) descrito(s) no despacho do relator constante dos autos, o pedido de isenção do Imposto sobre a Propriedade de Veículos Automotores - IPVA para o(s) veículo(s) relacionado(s) na seguinte ordem: PROCESSO/WEB, INTERESSADO(A), CPF: 20230316-65512, Francisca Tomaz dos Santos Alves, \*\*\*452.251\*\*;; 20230516-109261, Osmildo Jose da Silva, \*\*\*319.331\*\*;. O(s) interessado(s) tem(têm) o prazo de 30 (trinta) dias, contado da ciência, para recorrer da presente decisão, sem efeito suspensivo, ao Tribunal Administrativo de Recursos Fiscais - TARF, conforme o disposto no art. 98 do Decreto nº 33.269/2011.

EDSON MIRANDA SANTOS

DESPACHO DE INDEFERIMENTO Nº 53, DE 26 DE JULHO DE 2023

Isenção de IPVA – Veículo Novo.

O GERENTE DE GESTÃO DO IPVA, DA COORDENAÇÃO DE TRIBUTOS DIRETOS, DA SUBSECRETARIA DA RECEITA, DA SECRETARIA EXECUTIVA DE FAZENDA, DA SECRETARIA DE ESTADO DE FAZENDA DO DISTRITO FEDERAL, no uso das atribuições regimentais previstas no art. 193, inciso VIII, da Portaria 95, de 16/03/2022, assim como na Ordem de Serviço nº 06, de 19/05/2022, que dá poderes para decidir em primeira instância sobre pedidos de concessão de benefício fiscal de caráter não geral, e ainda com fundamento na Lei nº 6.466, de 27/12/2019, art. 2º, inciso V, e art. 16, que preveem e prorrogam, até 31/12/2023, o reconhecimento de isenção, para os casos que especificam, e com base no parecer que instrui o(s) respectivo(s) processo(s), decide INDEFERIR, conforme o(s) motivo(s) descrito(s) no despacho do relator constante dos autos, o pedido de isenção do Imposto sobre a Propriedade de Veículos Automotores – IPVA, para o veículo relacionado na seguinte ordem: PROCESSO/WEB, INTERESSADO(A), CNPJ: 20230517-109501, EB INFRA CONSTRUÇÕES LTDA, 08.448.846/0001-09. O(s) interessado(s) tem (têm) o prazo de 30 (trinta) dias, contado da ciência, para recorrer da presente decisão, sem efeito suspensivo, ao Tribunal Administrativo de Recursos Fiscais – TARF, conforme disposto no art. 98 do Decreto nº 33.269/2011.

EDSON MIRANDA SANTOS

## COORDENAÇÃO DE TRIBUTAÇÃO

DESPACHO DE INDEFERIMENTO Nº 84/2023 – COTRI/SUREC/SEF/SEFAZ INTERESSADO: CAPITAL MULTI MARCAS DISTRIBUIÇÃO DE ALIMENTOS E BEBIDAS S/A. CF/DF:08.229.631/002-05. CNPJ:26.620.904/0002-94. PROCESSO Nº: 20230710-155145.

A COORDENADORA DE TRIBUTAÇÃO, DA SUBSECRETARIA DA RECEITA, DA SECRETARIA EXECUTIVA DE FAZENDA DA SECRETARIA DE ESTADO DE FAZENDA DO DISTRITO FEDERAL, no exercício da competência prevista no artigo 1º, inciso VI, alínea "j" da Ordem de Serviço nº 129, de 30 de junho de 2022, combinado com o artigo 3º, § 3º, do Decreto nº 34.063, de 19 de dezembro 2012, com fulcro no artigo 24 da Lei nº 1.254, de 08 de novembro de 1996, tendo em vista as disposições do Decreto nº 18.955, de 22 de dezembro de 1997, e de acordo com o Parecer nº 254/2023 – NUPES/GEESP/COTRI/SUREC/SEF/SEFAZ, decide indeferir o pleito constante do processo acima mencionado.

Fica assegurado ao interessado o direito a recurso desta decisão, ao Secretário de Estado de Fazenda, no prazo de 30 (trinta) dias contados da ciência efetuada nos termos da Lei nº 5.910/2017 e da Portaria nº 60/2018.

Brasília/DF, 26 de julho de 2023  
DAVILINE BRAVIN SILVA

DESPACHO DE INDEFERIMENTO Nº 85/2023 – COTRI/SUREC/SEF/SEFAZ INTERESSADO: JDL COSMETICOS LTDA. CFDF: 07.630.190/001-90. CNPJ: 17.318.168/0001-42. PROCESSO Nº: 20230712-158847.

A COORDENADORA DE TRIBUTAÇÃO, DA SUBSECRETARIA DA RECEITA, DA SECRETARIA EXECUTIVA DE FAZENDA DA SECRETARIA DE ESTADO DE FAZENDA DO DISTRITO FEDERAL, no exercício da competência prevista no artigo 1º, inciso VI, alínea "j", da Ordem de Serviço nº 129, de 30 de junho de 2022, combinado com o artigo 3º, § 3º, do Decreto nº 34.063, de 19 de dezembro 2012, com fulcro no artigo 24 da Lei nº 1.254, de 08 de novembro de 1996, tendo em vista as disposições do Decreto nº 18.955, de 22 de dezembro de 1997, e de acordo com o Parecer nº 255/2023 – NUPES/GEESP/COTRI/SUREC/SEF/SEFAZ, decide indeferir o pleito constante do processo acima mencionado.

Fica assegurado ao interessado o direito a recurso desta decisão, ao Secretário de Estado de Fazenda, no prazo de 30 (trinta) dias contados da ciência efetuada nos termos da Lei nº 5.910/2017 e da Portaria nº 60/2018.

Brasília/DF, 26 de julho de 2023  
DAVILINE BRAVIN SILVA

DESPACHO DE INDEFERIMENTO Nº 86/2023 – COTRI/SUREC/SEF/SEFAZ  
INTERESSADO: DF DISTRIBUIDORA E COMÉRCIO LTDA. CF/DF: 07.536.154/001-03. CNPJ: 11.657.573/0001-09. PROCESSO Nº: 20230623-140494.  
A COORDENADORA DE TRIBUTAÇÃO, DA SUBSECRETARIA DA RECEITA, DA SECRETARIA EXECUTIVA DE FAZENDA DA SECRETARIA DE ESTADO DE FAZENDA DO DISTRITO FEDERAL, no exercício da competência prevista no artigo 1º, inciso VI, alínea "j" da Ordem de Serviço nº129, de 30 de junho de 2022, combinado com o artigo 3º, § 3º, do Decreto nº 34.063, de 19 de dezembro 2012, com fulcro no artigo 24 da Lei nº 1.254, de 08 de novembro de 1996, tendo em vista as disposições do Decreto nº 18.955, de 22 de dezembro de 1997, e de acordo com o Parecer nº 256/2023 – NUPES/GEESP/COTRI/SUREC/SEF/SEFAZ, decide indeferir o pleito constante do processo acima mencionado.

Fica assegurado ao interessado o direito a recurso desta decisão, ao Secretário de Estado de Fazenda, no prazo de 30 (trinta) dias contados da ciência efetuada nos termos da Lei nº 5.910/2017 e da Portaria nº 60/2018.

Brasília/DF, 26 de julho de 2023

DAVILINE BRAVIN SILVA

#### ATO DECLARATÓRIO Nº 60/2023 – COTRI/SUREC/SEF/SEFAZ

(Processo nº 20230705-151518)

A COORDENADORA DE TRIBUTAÇÃO, DA SUBSECRETARIA DA RECEITA, DA SECRETARIA DE ESTADO DE FAZENDA DO DISTRITO FEDERAL, no exercício da competência prevista no artigo 3º, § 3º, do Decreto nº 34.063, de 19 de dezembro 2012, combinada com o artigo 1º, inciso VI, "j", da Ordem de Serviço nº 129, de 30 de junho de 2022, com fulcro no inciso II do caput do artigo 24 da Lei nº 1.254, de 08 de novembro de 1996, tendo em vista as disposições do Decreto nº 18.955, de 22 de dezembro de 1997, e de acordo com o Parecer nº 253/2023 – NUPES/GEESP/COTRI/SUREC/SEF/SEFAZ, elaborado em decorrência do pedido de REDE BRASIL EMPREENDIMENTOS FARMACEUTICOS LTDA ME, inscrita no Cadastro Fiscal do Distrito Federal (CF/DF) sob o nº 07.655.243/002-15 e no CNPJ/MF sob o nº 03.359.898/0002-68, doravante denominada INTERESSADA, declara:  
CLÁUSULA PRIMEIRA – Fica atribuída à INTERESSADA a condição de substituto tributário, com abrangência conforme o art. 5º do Decreto nº 34.063/2012, nas operações com os produtos constantes no item 38 do Caderno I do Anexo IV do Decreto nº 18.955, de 22 de dezembro de 1997.

PARÁGRAFO ÚNICO – Fica a INTERESSADA dispensada de nova solicitação quando da inclusão de outras mercadorias no item mencionado no caput.

CLÁUSULA SEGUNDA - A base de cálculo do imposto e a alíquota vigente para as operações para fins de substituição tributária é a estabelecida na legislação tributária do Distrito Federal.

CLÁUSULA TERCEIRA – A base de cálculo do imposto, nas operações para estabelecimento filial ou matriz, não poderá ser inferior ao preço praticado pelo remetente, incluídos os valores correspondentes a frete, seguro, impostos, contribuições e outros encargos transferíveis ou cobrados do destinatário, ainda que por terceiros, adicionado da parcela resultante da aplicação, sobre o referido montante, do percentual de margem de valor agregado indicada nos atos de implementação dos respectivos Protocolos ICMS ou Convênios ICMS.

CLÁUSULA QUARTA – A interessada deverá observar o disposto nos incisos I, IV, V, VI e VII do caput do art. 4º do Decreto nº 34.063/2012.

CLÁUSULA QUINTA – A interessada poderá realizar no máximo cinco operações mensais com não contribuintes do ICMS, operações interestaduais destinadas a quaisquer pessoas inscritas no Cadastro Nacional de Pessoa Jurídica – CNPJ e operações destinadas a construtoras, órgãos públicos, hospitais, empresas de conservação e limpeza e concessionárias de serviço público, observadas as definições dispostas nos incisos I, II, III e IV do parágrafo 2º art. 4º.

CLÁUSULA SEXTA – A INTERESSADA deverá:

I - caso regida pela Lei n 5.005, de 21 de dezembro de 2012, definir o preço de venda das mercadorias com agregação de encargos e despesas operacionais em percentual não inferior a cinco por cento sobre o valor da nota fiscal relativa à última entrada das mercadorias vendidas;

II - definir o preço de venda das mercadorias com agregação de encargos e despesas operacionais em percentual não inferior a vinte por cento do valor considerado como custo contábil de aquisição das mercadorias, ressalvado o disposto no incisos I e III desta cláusula;

III - definir o preço de venda das mercadorias com agregação de encargos e despesas operacionais em percentual não inferior a dez por cento do valor considerado como custo contábil de aquisição das mercadorias, em relação aos produtos relacionados no item 11 do Caderno II do Anexo I ao Decreto nº 18.955, de 1997, ressalvado o disposto no inciso I desta cláusula

CLÁUSULA SÉTIMA – Sem prejuízo das penalidades cabíveis, a INTERESSADA perderá a condição de substituto tributário que:

I - tenha sido autuado mediante auto de infração, definitivamente julgado, com imposição de multa de 100%, em razão de situações previstas no inciso V do art. 65 da Lei nº 1.254, de 1996, salvo nas seguintes situações:

a) se o crédito tributário correspondente estiver extinto;

b) se o processo estiver extinto;

c) se a exigibilidade do crédito tributário estiver suspensa;

II - deixar de atender ao disposto nos incisos III e V do art. 3º do Decreto nº 34.063, de 19 de dezembro de 2012;

III - deixar de atender ao disposto nos incisos I, IV, V, VI e VII do art. 4º, do Decreto nº 34.063, de 19 de dezembro de 2012.

PARÁGRAFO ÚNICO– A presente condição poderá ser revogada unilateralmente pelo Fisco quando se mostrar prejudicial ou inconveniente aos interesses da Fazenda Pública.

CLÁUSULA OITAVA –A INTERESSADA poderá, a qualquer tempo, solicitar sua exclusão do enquadramento como substituto tributário, que produzirá efeitos liberatórios a partir do primeiro dia do segundo mês subsequente a sua formalização.

CLÁUSULA NONA – Este Ato Declaratório entrará em vigor na data de sua publicação no Diário Oficial do Distrito Federal – DODF, produzindo efeitos a partir do primeiro dia do mês subsequente ao da sua publicação.

O inteiro teor deste Ato Declaratório ficará disponível no sítio [www.receita.fazenda.df.gov.br](http://www.receita.fazenda.df.gov.br) e poderá ser acessado seguindo-se o seguinte caminho: Serviços SEF / Empresa / Publicações / Regimes Especiais.

Além disso, suas informações repercutirão no Sistema Integrado de Gestão Tributária – SIGEST, sistema interno da SUREC/SEF/SEFAZ.

Brasília/DF, 26 de julho de 2023

DAVILINE BRAVIN SILVA

## TRIBUNAL ADMINISTRATIVO DE RECURSOS FISCAIS

DIRETORIA EXECUTIVA

GERÊNCIA DE SUPORTE ÀS ATIVIDADES PLENÁRIAS

PAUTA DE JULGAMENTO DO TRIBUNAL PLENO (\*)

11/08/2023

Faço público, de ordem do Exmo. Sr. PAULO BRUNO RIBEIRO DE OLIVEIRA, Presidente do Tribunal Administrativo de Recursos Fiscais do Distrito Federal (TARF), sediado no SAIN, Projeção H, Edifício Sede – Instituto de Pesquisa e Estatística do Distrito Federal - IPEDEF (antiga CODEPLAN) – 2º andar, Plenário, que constam da Pauta da Sessão de Julgamento do Tribunal Pleno do TARF, na forma PRESENCIAL da Resolução 01 de 6 março de 2023 do TARF, que se realizará no dia 11 de agosto de 2023, sexta-feira, às quatorze horas, o(s) seguinte(s) feito(s):

1. ADIADO, PARA PROSSEGUIMENTO DE JULGAMENTO:

a) Processo nº 00040-00022682/2022-86, Tributo IPTU/TLP, RJV 142/2022, Recorrente IGREJA BATISTA RESSURREIÇÃO E VIDA, Advogado Eduardo de Almeida Macedo OAB/DF 51.486, Recorrida Fazenda Pública do Distrito Federal, Relator Conselheiro Romilson Amaral Duarte. (OS AUTOS ESTAVAM COM VISTA À CONSELHEIRA ROSEMARY CARVALHO SALES).

2. PARA PROSSEGUIMENTO DE JULGAMENTO

b) Processo nº 0040-005961/2013, Tributo ICMS, ED 72/2021, Embargante QUALIDADE TERRA ALIMENTOS LTDA, Advogado Mário Celso Santiago Meneses OAB/DF 45.912, Embargada Fazenda Pública do Distrito Federal, Representante da Fazenda Procuradora Luciana Marques Vieira da Silva Oliveira, Relator Conselheiro Giovanni Leal da Silva. (OS AUTOS ESTAVAM COM VISTA AO CONSELHEIRO RELATOR).

3. ADIADO, PARA INÍCIO DE JULGAMENTO:

c) Processo nº 0128-000986/2015, Tributo ICMS, RE 94/2021, Recorrente PRIMA FOODS S/A (MATABOI ALIMENTOS S/A), Advogada Débora Monteiro Spirandeli OAB/MG 160.845, Recorrida Fazenda Pública do Distrito Federal, Representante da Fazenda Procuradora Luciana Marques Vieira da Silva Oliveira, Relator Conselheiro Júlio Cezar Nascimento de Abreu.

4. PARA INÍCIO DE JULGAMENTO:

d) Processo nº 00040-00012302/2022-03, Tributo ICMS, RJV 137/2022, Recorrente CARREFOUR COMÉRCIO E INDÚSTRIA LTDA, Advogado Luiz Gustavo Antonio Silva Bichara OAB/ RJ 112.310, Recorrida Fazenda Pública do Distrito Federal, Relator Conselheiro Antonio Avelar da Rosa Schmidt.

e) Processo nº 0128-001533/2014, Tributo ICMS, RE 124/2021, Recorrente QUALIDADE ALIMENTOS LTDA, Advogado Mário Celso Santiago Meneses OAB/DF 45.912, Recorrida Fazenda Pública do Distrito Federal, Representante da Fazenda

Procuradora Luciana Marques Vieira da Silva Oliveira, Relator Conselheiro Guilherme Salles Moreira Rocha.

f) Processo nº 0128-000401/2015, Tributo ICMS, RE 107/2021, Recorrente PRIMA FOODS S/A (MATABOI ALIMENTOS S/A), Advogada Débora Monteiro Spirandeli OAB/MG 160.845; Recorrida Fazenda Pública do Distrito Federal, Representante da Fazenda Procuradora Luciana Marques Vieira da Silva Oliveira, Relatora Conselheira Rosemary Carvalho Sales.

g) Processo nº 0128-000412/2015, Tributo ICMS, RE 146/2021, Recorrente PRIMA FOODS S/A (MATABOI ALIMENTOS S/A), Advogada Débora Monteiro Spirandeli OAB/MG 160.845; Recorrida Fazenda Pública do Distrito Federal, Representante da Fazenda Procuradora Luciana Marques Vieira da Silva Oliveira, Relatora Conselheira Vânia Nascimento de Castro.

h) Processo nº 00040-00024775/2022-45, Tributo ITBI, RJV 22/2023, Recorrente STECKER AGRONEGÓCIOS LTDA, Advogado Edegar Stecker OAB/DF 9.012, Recorrida Fazenda Pública do Distrito Federal, Relatora Conselheira Solange Leite de Menezes.

Observação:

1. Os julgamentos adiados em virtude de ausência do Conselheiro Relator, adiantado da hora, ou quaisquer motivos, objeto de deliberação pelo colegiado serão julgados na primeira sessão ordinária subsequente, independentemente de sua nova inclusão em pauta, nos termos do art. 23-A, do Decreto nº 33.268, de 2011.

2. Os Contribuintes, Advogados e demais interessados previamente habilitados, poderão solicitar o acesso à plataforma de julgamento, com pelo menos 24 horas de antecedência, por meio do e-mail [gesap-tarf@economia.df.gov.br](mailto:gesap-tarf@economia.df.gov.br).

3. Os interessados em realizar sustentação oral deverão enviar solicitação à Gerência de Suporte às Atividades Plenárias - GESAP, preferencialmente, pelo e-mail [protocolo.gesap-tarf@economia.df.gov.br](mailto:protocolo.gesap-tarf@economia.df.gov.br), com pelo menos 24 horas de antecedência da realização da sessão, ou outro meio de comunicação que garanta que o pedido foi recebido.

4. Todas as regras quanto à sessão virtual ou teleconferência estão previstas nas Instruções Normativas nºs 03 e 04 de 13 de abril de 2020, publicadas no DODF nº 70, de 14 de abril de 2020, página 10. (A Instrução Normativa nº 01, de 03 de março de 2021, publicada no DODF 43, de 04 de março de 2021, página 10, revogou o parágrafo 6º, do art. 1º, da Instrução Normativa nº 03, de 13 de abril de 2020).

5. Na Instrução Normativa nº 05, publicada no DODF nº 93, de 19 de maio de 2020, houve alteração no artigo 2º, § 6º da Instrução Normativa nº 03, de 13 de abril de 2020.

5. A Instrução Normativa nº 01, de 03 de março de 2021, publicada no DODF nº 43, de 04 de março de 2021, página 10, revogou o parágrafo 6º, do art. 1º, da Instrução Normativa nº 03, de 13 de abril de 2020, estabeleceu que o Presidente do Colegiado poderá, a pedido das partes, por motivo justificado, determinar a retirada de Recurso de Pauta. Esta Instrução entra em vigor a partir de 15/03/2021.

Brasília/DF, 10 de julho de 2023

GILDA ALMEIDA DOS SANTOS

Gerente/GESAP/DIREX/TARF

(\*) Republicado por ter sido encaminhado com incorreção no original, publicado no DODF nº 140, de 26 de junho de 2023, página 10.

PAUTA DE JULGAMENTO DO TRIBUNAL PLENO (\*)

09/08/2023

Faço público, de ordem do Exmo. Sr. PAULO BRUNO RIBEIRO DE OLIVEIRA, Presidente do Tribunal Administrativo de Recursos Fiscais do Distrito Federal (TARF), sediado no SAIN, Projeção H, Edifício Sede – Instituto de Pesquisa e Estatística do Distrito Federal - IPEDEF (antiga CODEPLAN) – 2.º andar, Plenário, que constam da Pauta da Sessão de Julgamento do Tribunal Pleno, na forma de videoconferência conforme Resolução 01 de 06 março de 2023 do TARF, que se realizará no dia 09 de agosto de 2023, quarta-feira, às quatorze horas, o(s) seguinte(s) feito(s):

1. ADIADO, PARA INÍCIO DE JULGAMENTO:

a) Processo nº 00040-00006541/2022-16, Tributo IPTU/TLP, RJV 69/2022, Recorrente VALDIVINO DE SOUZA DOURADO, Recorrida Fazenda Pública do Distrito Federal, Relatora Conselheira Marta da Silveira.

2. PARA INÍCIO DE JULGAMENTO:

b) Processo nº 0040-001415/2014; ED 13/2023, Embargante DOMINGUES & RODRIGUES MATERIAIS DE CONSTRUÇÃO LTDA, Advogado Mario Celso Santiago Meneses OAB/DF 45.912, Embargada Fazenda Pública do Distrito Federal, Relatora Conselheira Vânia Nascimento de Castro.

c) Processo nº 00040-00023192/2022-05, Tributo ICMS, RJV 166/2022, Recorrente AMERICANAS S/A, Advogado Gerson Stocco de Siqueira OAB/RJ 75.970, Recorrida Fazenda Pública do Distrito Federal, Relator Conselheiro Antonio Avelar da Rosa Schmidt.

d) Processo nº 040-006591/2013, Tributo ICMS, RE 96/2021, Recorrente QUALIDADE ALIMENTOS LTDA, Advogado Mário Celso Santiago Meneses OAB/DF 45.912, Recorrida Fazenda Pública do Distrito Federal, Representante da Fazenda Procuradora Luciana Marques Vieira da Silva Oliveira, Relatora Conselheira Solange Leite de Menezes.

e) Processo nº 0128-002351/2014, Tributo ICMS, RE 21/2020, Recorrente QUALIDADE ALIMENTOS LTDA, Advogado Cassius Ferreira Moraes OAB/DF 34.276, Recorrida Fazenda Pública do Distrito Federal, Representante da Fazenda Procurador Edvaldo Nilo de Almeida, Relator Conselheiro Guilherme Salles Moreira Rocha.

f) Processo nº 0040-000275/2013, Tributo ICMS, RE 51/2021, Recorrente TAG COMERCIAL DE CALÇADOS LTDA EPP, Advogada Alba Valeria de Mendonça Perfeito OAB/DF 11.443, Recorrida Fazenda Pública do Distrito Federal, Representante da Fazenda Procuradora Luciana Marques Vieira da Silva Oliveira, Relatora Conselheira Luciana Ferreira Braga.

g) Processo nº 0128-000411/2015, Tributo ICMS, RE 145/2021, Recorrente PRIMA FOODS S.A (MATABOI ALIMENTOS S.A), Advogada Débora Monteiro Spirandeli OAB/MG 160.845, Recorrida Fazenda Pública do Distrito Federal, Representante da Fazenda Procuradora Luciana Marques Vieira da Silva Oliveira, Relator Conselheiro Júlio Cezar Nascimento de Abreu.

Observação:

1. Os julgamentos adiados em virtude de ausência do Conselheiro Relator, adiantado da hora, ou quaisquer motivos, objeto de deliberação pelo colegiado serão julgados na primeira sessão ordinária subsequente, independentemente de sua nova inclusão em pauta, nos termos do art. 23-A, do Decreto nº 33.268, de 2011.

2. Os Contribuintes, Advogados e demais interessados previamente habilitados, poderão solicitar o acesso à plataforma de julgamento, com pelo menos 24 horas de antecedência, por meio do e-mail [gesap-tarf@economia.df.gov.br](mailto:gesap-tarf@economia.df.gov.br).

3. Os interessados em realizar sustentação oral deverão enviar solicitação à Gerência de Suporte às Atividades Plenárias - GESAP, preferencialmente, pelo e-mail [protocolo.gesap-tarf@economia.df.gov.br](mailto:protocolo.gesap-tarf@economia.df.gov.br), com pelo menos 24 horas de antecedência da realização da sessão, ou outro meio de comunicação que garanta que o pedido foi recebido.

4. Todas as regras quanto à sessão virtual ou teleconferência estão previstas nas Instruções Normativas nºs 03 e 04 de 13 de abril de 2020, publicadas no DODF nº 70, de 14 de abril de 2020, página 10. (A Instrução Normativa nº 01, de 03 de março de 2021, publicada no DODF 43, de 04 de março de 2021, página 10, revogou o parágrafo 6º, do art. 1º, da Instrução Normativa nº 03, de 13 de abril de 2020).

5. Na Instrução Normativa nº 05, publicada no DODF nº 93, de 19 de maio de 2020, houve alteração no artigo 2º, § 6º da Instrução Normativa nº 03, de 13 de abril de 2020.

5. A Instrução Normativa nº 01, de 03 de março de 2021, publicada no DODF nº 43, de 04 de março de 2021, página 10, revogou o parágrafo 6º, do art. 1º, da Instrução Normativa nº 03, de 13 de abril de 2020, estabeleceu que o Presidente do Colegiado poderá, a pedido das partes, por motivo justificado, determinar a retirada de Recurso de Pauta. Esta Instrução entra em vigor a partir de 15/03/2021.

Brasília/DF, 10 de julho de 2023

GILDA ALMEIDA DOS SANTOS

Gerente/GESAP/DIREX/TARF

(\*) Republicado por ter sido encaminhado com incorreção no original, publicado no DODF nº 140, de 26 de julho de 2023, página 10.

**SECRETARIA DE ESTADO DE PLANEJAMENTO, ORÇAMENTO E ADMINISTRAÇÃO**

PORTARIA Nº 494, DE 25 DE JULHO DE 2023

O SECRETÁRIO DE ESTADO DE PLANEJAMENTO, ORÇAMENTO E ADMINISTRAÇÃO DO DISTRITO FEDERAL, no uso da atribuição que lhe confere o art. 504 do Regimento Interno, aprovado pela Portaria nº 140, de 17 de maio de 2021, e tendo em vista a autorização contida no art. 8º da Lei nº 7.212, de 30 de dezembro de 2022, e o que consta dos processos nºs 00135-00000083/2023-42, 00060-00372071/2023-92, 00080-00148313/2023-54, 00149-00000544/2023-37 e 00110-00001102/2023-63, resolve:

Art. 1º Alterar o Quadro de Detalhamento de Despesa de diversas unidades orçamentárias, aprovado pelo Decreto nº 44.155, de 20 de janeiro de 2023, conforme anexos I, II, III e IV.

Art. 2º Esta Portaria entra em vigor na data de sua publicação.

NEY FERRAZ JUNIOR

ANEXO I		DESPESA		R\$ 1,00		
ALTERAÇÃO DE QDD						ORÇAMENTO FISCAL
REDUÇÃO						RECURSOS DE TODAS AS FONTES
ESPECIFICAÇÃO	REG	NATUREZA	IDUSO	FONTES	DETALHADO	TOTAL
190108/00001 09108 ADM. REG. DE PLANALTINA						1.650
28.846.0001.9050 RESSARCIMENTOS, INDENIZACÕES E RESTITUIÇÕES DE PESSOAL						
Ref. 018171 0071 RESSARCIMENTOS, INDENIZACÕES E RESTITUIÇÕES-ADMINISTRAÇÃO REGIONAL- PLANALTINA	6	31.90.94	0	1500.100	1.650	1.650
190120/00001 09120 ADM. REG. DO LAGO NORTE						2.074
04.122.8205.8517 MANUTENÇÃO DE SERVIÇOS ADMINISTRATIVOS GERAIS						
Ref. 018223 0046 MANUTENÇÃO DE SERVIÇOS ADMINISTRATIVOS GERAIS-ADMINISTRAÇÃO REGIONAL- LAGO NORTE	18	33.90.39	0	1500.100	2.074	2.074
160101/00001 18101 SECRETARIA DE ESTADO DE EDUCAÇÃO DO DISTRITO FEDERAL						2.398
12.365.6221.2388 MANUTENÇÃO DA EDUCAÇÃO INFANTIL						
Ref. 020421 0008 MANUTENÇÃO DA EDUCAÇÃO INFANTIL- CRECHE - REDE PÚBLICA- SE-DISTRITO FEDERAL	99	33.90.30	0	2569.375	2.398	2.398
190101/00001 22101 SECRETARIA DE ESTADO DE OBRAS E INFRAESTRUTURA DO DISTRITO FEDERAL						60.775
15.451.6209.1110 EXECUÇÃO DE OBRAS DE URBANIZAÇÃO						
Ref. 018803 0147 (***) EXECUÇÃO DE OBRAS DE URBANIZAÇÃO- DISTRITO FEDERAL	99	44.90.51	0	1500.100	60.775	60.775
2023AC00269	TOTAL					66.897

ANEXO II		DESPESA		R\$ 1,00		
ALTERAÇÃO DE QDD						ORÇAMENTO SEGURIDADE SOCIAL
REDUÇÃO						RECURSOS DE TODAS AS FONTES
ESPECIFICAÇÃO	REG	NATUREZA	IDUSO	FONTES	DETALHADO	TOTAL
170901/17901 23901 FUNDO DE SAÚDE DO DISTRITO FEDERAL						21.000.000
10.122.8202.8502 ADMINISTRAÇÃO DE PESSOAL						
Ref. 019580 0050 ADMINISTRAÇÃO DE PESSOAL-SES-DISTRITO FEDERAL	99	31.90.11	0	1500.100	21.000.000	21.000.000
2023AC00269	TOTAL					21.000.000

ANEXO III		DESPESA		R\$ 1,00		
ALTERAÇÃO DE QDD						ORÇAMENTO FISCAL
ACRÉSCIMO						RECURSOS DE TODAS AS FONTES
ESPECIFICAÇÃO	REG	NATUREZA	IDUSO	FONTES	DETALHADO	TOTAL
190108/00001 09108 ADM. REG. DE PLANALTINA						1.650
28.846.0001.9050 RESSARCIMENTOS, INDENIZACÕES E RESTITUIÇÕES DE PESSOAL						
Ref. 018171 0071 RESSARCIMENTOS, INDENIZACÕES E RESTITUIÇÕES-ADMINISTRAÇÃO REGIONAL- PLANALTINA	6	31.90.92	0	1500.100	1.650	1.650
190120/00001 09120 ADM. REG. DO LAGO NORTE						2.074
04.122.8205.8517 MANUTENÇÃO DE SERVIÇOS ADMINISTRATIVOS GERAIS						
Ref. 018223 0046 MANUTENÇÃO DE SERVIÇOS ADMINISTRATIVOS GERAIS-ADMINISTRAÇÃO REGIONAL- LAGO NORTE	18	33.91.39	0	1500.100	2.074	2.074
160101/00001 18101 SECRETARIA DE ESTADO DE EDUCAÇÃO DO DISTRITO FEDERAL						2.398
12.365.6221.2388 MANUTENÇÃO DA EDUCAÇÃO INFANTIL						
Ref. 020421 0008 MANUTENÇÃO DA EDUCAÇÃO INFANTIL- CRECHE - REDE PÚBLICA- SE-DISTRITO FEDERAL	99	33.90.92	0	2569.375	2.398	2.398
190101/00001 22101 SECRETARIA DE ESTADO DE OBRAS E INFRAESTRUTURA DO DISTRITO FEDERAL						60.775
15.451.6209.1110 EXECUÇÃO DE OBRAS DE URBANIZAÇÃO						
Ref. 018803 0147 (***) EXECUÇÃO DE OBRAS DE URBANIZAÇÃO- DISTRITO FEDERAL	99	44.90.92	0	1500.100	60.775	60.775
2023AC00269	TOTAL					66.897

ANEXO IV		DESPESA		R\$ 1,00		
ALTERAÇÃO DE QDD						ORÇAMENTO SEGURIDADE SOCIAL
ACRÉSCIMO						RECURSOS DE TODAS AS FONTES
ESPECIFICAÇÃO	REG	NATUREZA	IDUSO	FONTES	DETALHADO	TOTAL
170901/17901 23901 FUNDO DE SAÚDE DO DISTRITO FEDERAL						21.000.000
10.122.8202.8502 ADMINISTRAÇÃO DE PESSOAL						
Ref. 019580 0050 ADMINISTRAÇÃO DE PESSOAL-SES-DISTRITO FEDERAL	99	31.91.13	0	1500.100	21.000.000	21.000.000
2023AC00269	TOTAL					21.000.000

PORTARIA Nº 496, DE 25 DE JULHO DE 2023

O SECRETÁRIO DE ESTADO DE PLANEJAMENTO, ORÇAMENTO E ADMINISTRAÇÃO DO DISTRITO FEDERAL, no uso de suas atribuições regimentais e considerando o disposto no art. 153, inciso III, da Lei Orgânica do Distrito Federal, combinado com o inciso IV, do art. 83, e no art. 88, da Lei nº 7.171, de 01 de agosto de 2022 e alterações - Lei de Diretrizes Orçamentárias - LDO para o exercício financeiro de 2023 e, ainda, com o item IV da Decisão nº 299/2013, do Tribunal de Contas do Distrito Federal, resolve:

Art. 1º Dar publicidade, em versão eletrônica, no sítio [www.seplad.df.gov.br](http://www.seplad.df.gov.br), à execução orçamentária e financeira realizada no 3º bimestre de 2023 pelas Unidades Orçamentárias do Governo do Distrito Federal, constante na Lei nº 7.212, de 30 de dezembro de 2022 - Lei Orçamentária Anual - LOA/2023.

Art. 2º As informações constantes no Anexo I - Relatório de Desempenho Físico-Financeiro por Programa de Trabalho e no Anexo II - Demonstrativo Orçamentário-Financeiro por Grupo de Despesa são registradas no Sistema de Acompanhamento Governamental - SAGWEB/2023 e no Sistema Integrado de Administração Financeira e Contábil - SIAC/2023 - SIGGO.

Parágrafo único. Os Anexos referidos no caput destacam as ações relacionadas à criança e ao adolescente, aos Conselhos Tutelares e ao Conselho dos Direitos da Criança e do Adolescente do Distrito Federal.

Art.3º Esta Portaria entra em vigor na data de sua publicação.

NEY FERRAZ JÚNIOR

PORTARIA Nº 499, DE 26 DE JULHO DE 2023

O SECRETÁRIO DE ESTADO DE PLANEJAMENTO, ORÇAMENTO E ADMINISTRAÇÃO DO DISTRITO FEDERAL, no uso de suas atribuições regimentais, considerando o disposto nos arts. 140, 153 e 241 da Lei Orgânica do Distrito Federal e o que dispõe a Lei Complementar nº 101, de 4 de maio de 2000, RESOLVE:

Art. 1º Dar publicidade à execução orçamentária do Governo do Distrito Federal, relativa ao mês de junho de 2023, realizada e registrada no SIAC pelos órgãos e unidades orçamentárias do Distrito Federal, nos termos dos anexos a esta Portaria.

Art. 2º Esta Portaria entra em vigor na data de sua publicação.

NEY FERRAZ JÚNIOR

1



**DISTRITO FEDERAL**  
**RELATÓRIO RESUMIDO DA EXECUÇÃO ORÇAMENTÁRIA**  
**BALANÇO ORÇAMENTÁRIO**  
**ORÇAMENTO FISCAL E DA SEGURIDADE SOCIAL**  
**ATÉ JUNHO DE 2023**

RECEITAS	PREVISÃO INICIAL	PREVISÃO ATUALIZADA (a)	RECEITAS REALIZADAS				SALDO (a-c)
			NO BIMESTRE (b)	% (b/a)	ATÉ O BIMESTRE (c)	% (c/a)	
<b>RECEITAS (EXCETO INTRA-ORÇAMENTÁRIAS) (I)</b>	<b>30.306.811.667,00</b>	<b>30.356.458.910,00</b>	<b>6.139.747.939,37</b>	<b>20,23</b>	<b>16.011.969.994,71</b>	<b>52,75</b>	<b>14.344.488.915,29</b>
<b>RECEITAS CORRENTES</b>	<b>28.786.533.761,00</b>	<b>28.804.070.208,00</b>	<b>5.737.835.624,42</b>	<b>19,92</b>	<b>15.529.770.746,75</b>	<b>53,92</b>	<b>13.274.299.461,25</b>
<b>IMPOSTOS, TAXAS E CONTRIBUIÇÕES DE MELHORIA</b>	<b>18.196.616.725,00</b>	<b>18.197.417.525,00</b>	<b>3.602.870.019,99</b>	<b>19,80</b>	<b>9.670.074.625,79</b>	<b>53,14</b>	<b>8.527.342.899,21</b>
Impostos	17.618.469.686,00	17.618.469.686,00	3.450.072.334,14	19,58	9.345.481.307,66	53,04	8.272.988.378,34
Taxas	578.147.039,00	578.947.839,00	152.797.685,85	26,39	324.593.318,13	56,07	254.354.520,87
Contribuição de Melhoria	-	-	-	-	-	-	-
<b>CONTRIBUIÇÕES</b>	<b>2.151.435.020,00</b>	<b>2.151.435.020,00</b>	<b>400.630.457,40</b>	<b>18,62</b>	<b>1.115.894.458,41</b>	<b>51,87</b>	<b>1.035.540.561,59</b>
Contribuições Sociais	1.888.819.247,00	1.888.819.247,00	351.206.095,13	18,59	999.290.890,40	52,91	889.528.356,60
Contribuições Econômicas	623.357,00	623.357,00	423.996,83	68,02	1.174.558,47	188,42	-551.201,47
Contribuição para o Custeio do Serviço de Iluminação Pública	261.992.416,00	261.992.416,00	49.000.365,44	18,70	115.429.009,54	44,06	146.563.406,46
<b>RECEITA PATRIMONIAL</b>	<b>975.057.731,00</b>	<b>986.960.443,00</b>	<b>469.651.366,32</b>	<b>47,59</b>	<b>823.198.538,61</b>	<b>83,41</b>	<b>163.761.904,39</b>
Exploração do Patrimônio Imobiliário do Estado	61.189.337,00	61.189.337,00	13.692.954,34	22,38	39.738.838,46	64,94	21.450.498,54
Valores Mobiliários	913.648.167,00	925.550.879,00	455.703.476,26	49,24	782.936.314,79	84,59	142.614.564,21
Delegação de Serv. Púb. Mediante Concessão, Perm., Autoriz. ou Licença	-	0,00	150.433,32	-	161.633,32	-	-161.633,32
Exploração de Recursos Naturais	220.227,00	220.227,00	103.740,63	47,11	360.990,27	163,92	-140.763,27
Demais Receitas Patrimoniais	-	0,00	761,77	-	761,77	-	-761,77
<b>RECEITA AGROPECUÁRIA</b>	<b>7.627,00</b>	<b>7.627,00</b>	<b>-</b>	<b>-</b>	<b>-</b>	<b>-</b>	<b>7.627,00</b>
<b>RECEITA INDUSTRIAL</b>	<b>4.654.776,00</b>	<b>4.654.776,00</b>	<b>596.230,65</b>	<b>12,81</b>	<b>1.486.093,20</b>	<b>31,93</b>	<b>3.168.682,80</b>
<b>RECEITA DE SERVIÇOS</b>	<b>687.691.102,00</b>	<b>687.691.102,00</b>	<b>144.385.013,22</b>	<b>21,00</b>	<b>473.555.606,68</b>	<b>68,86</b>	<b>214.135.495,32</b>
Serviços Administrativos e Comerciais Gerais	406.429.835,00	406.429.835,00	70.762.472,49	17,41	246.894.680,34	60,75	159.535.154,66
Serviços e Atividades Referentes à Navegação e ao Transporte	135.847.526,00	135.847.526,00	25.120.093,65	18,49	71.608.511,04	52,71	64.239.014,96
Serviços e Atividades Referentes à Saúde	114.384.674,00	114.384.674,00	48.325.388,25	42,25	139.326.323,62	121,98	-25.141.649,62
Serviços e Atividades Financeiras	31.029.067,00	31.029.067,00	177.058,83	0,57	15.526.091,68	50,04	15.502.975,32
Outros Serviços	-	-	-	-	-	-	-
<b>TRANSFERÊNCIAS CORRENTES</b>	<b>5.788.968.719,00</b>	<b>5.793.801.654,00</b>	<b>963.325.152,77</b>	<b>16,63</b>	<b>3.006.075.557,20</b>	<b>51,88</b>	<b>2.787.726.096,80</b>
Transferências da União e de suas Entidades	3.231.573.457,00	3.236.406.392,00	519.898.314,52	16,06	1.625.720.350,25	50,23	1.610.686.041,75
Transferências dos Estados e do DF e de suas Entidades	17.237.000,00	17.237.000,00	12.618.582,66	73,21	23.108.345,98	134,06	-5.871.345,98
Transferências de Instituições Privadas	17.842.165,00	17.842.165,00	928.774,47	5,21	3.639.740,95	20,40	14.202.424,05
Transferências de Outras Instituições Públicas	2.519.034.702,00	2.519.034.702,00	428.736.761,98	-	1.348.189.873,97	-	1.170.844.828,03
Transferências de Pessoas Físicas	-	0,00	-	-	-	-	-
Demais Transferências Correntes	3.281.395,00	3.281.395,00	1.142.719,14	34,82	5.417.246,05	165,09	-2.135.851,05
<b>OUTRAS RECEITAS CORRENTES</b>	<b>982.102.061,00</b>	<b>982.102.061,00</b>	<b>156.377.384,07</b>	<b>15,92</b>	<b>439.485.866,86</b>	<b>44,75</b>	<b>542.616.194,14</b>
Multas Administrativas, Contratuais e Judiciais	338.713.166,00	338.713.166,00	68.620.257,87	20,26	200.159.305,49	59,09	138.553.860,51
Indenizações, Restituições e Ressarcimentos	92.487.027,00	92.487.027,00	10.347.229,30	11,19	39.702.238,56	42,93	52.784.788,44
Bens, Direitos e Valores Incorporados ao Patrimônio Público	78.097,00	78.097,00	-	-	-	-	78.097,00
Demais Receitas Correntes	550.823.771,00	550.823.771,00	77.409.896,90	14,05	199.624.322,81	36,24	351.199.448,19
<b>RECEITAS DE CAPITAL</b>	<b>1.520.277.906,00</b>	<b>1.552.388.702,00</b>	<b>401.912.314,95</b>	<b>25,89</b>	<b>482.199.247,96</b>	<b>31,06</b>	<b>1.070.189.454,04</b>
<b>OPERAÇÕES DE CRÉDITO</b>	<b>831.537.913,00</b>	<b>831.537.913,00</b>	<b>92.247.682,78</b>	<b>11,09</b>	<b>118.446.866,12</b>	<b>14,24</b>	<b>713.091.046,88</b>
Operações de Crédito - Mercado Interno	670.816.793,00	670.816.793,00	92.247.682,78	13,75	118.446.866,12	17,66	552.369.926,88
Operações de Crédito - Mercado Externo	160.721.120,00	160.721.120,00	-	-	-	-	160.721.120,00
<b>ALIENAÇÃO DE BENS</b>	<b>24.706.111,00</b>	<b>30.706.111,00</b>	<b>205.910.108,00</b>	<b>670,58</b>	<b>208.556.304,15</b>	<b>679,20</b>	<b>-177.850.193,15</b>
Alienação de Bens Móveis	16.062.775,00	22.062.775,00	194.633.981,29	882,18	194.633.981,29	882,18	-172.571.206,29
Alienação de Bens Imóveis	8.643.336,00	8.643.336,00	11.276.126,71	130,46	13.922.322,86	161,08	-5.278.986,86
<b>AMORTIZAÇÕES DE EMPRÉSTIMOS</b>	<b>30.628.882,00</b>	<b>30.628.882,00</b>	<b>13.689.372,97</b>	<b>44,69</b>	<b>18.522.898,56</b>	<b>60,48</b>	<b>12.105.983,44</b>
<b>TRANSFERÊNCIAS DE CAPITAL</b>	<b>633.405.000,00</b>	<b>659.515.796,00</b>	<b>88.804.831,17</b>	<b>13,47</b>	<b>135.051.168,29</b>	<b>20,48</b>	<b>524.464.627,71</b>
Transferências da União e de suas Entidades	346.075.949,00	372.186.745,00	88.804.831,17	23,86	135.051.168,29	36,29	237.135.576,71
Transferências dos Estados e do Distrito Federal e de suas Entidades	287.329.051,00	287.329.051,00	-	-	-	-	287.329.051,00
<b>OUTRAS RECEITAS DE CAPITAL</b>	<b>-</b>	<b>-</b>	<b>1.260.320,03</b>	<b>-</b>	<b>1.622.010,84</b>	<b>-</b>	<b>-1.622.010,84</b>
Demais Receitas de Capital	-	-	1.260.320,03	-	1.622.010,84	-	-1.622.010,84
<b>RECEITAS (INTRA-ORÇAMENTÁRIAS) (II)</b>	<b>2.636.647.484,00</b>	<b>2.636.647.484,00</b>	<b>498.407.957,06</b>	<b>18,90</b>	<b>1.351.717.501,00</b>	<b>51,27</b>	<b>1.284.929.983,00</b>
<b>TOTAL DAS RECEITAS (III) = (I + II)</b>	<b>32.943.459.151,00</b>	<b>32.993.106.394,00</b>	<b>6.638.155.896,43</b>	<b>20,12</b>	<b>17.363.687.495,71</b>	<b>52,63</b>	<b>15.629.418.898,29</b>
<b>DÉFICIT (IV)</b>	<b>-</b>	<b>-</b>	<b>-</b>	<b>-</b>	<b>-</b>	<b>-</b>	<b>-</b>
<b>TOTAL (V) = (III + IV)</b>	<b>32.943.459.151,00</b>	<b>32.993.106.394,00</b>	<b>6.638.155.896,43</b>	<b>20,12</b>	<b>17.363.687.495,71</b>	<b>52,63</b>	<b>15.629.418.898,29</b>
<b>SALDOS DE EXERCÍCIOS ANTERIORES</b>	<b>35.915.510,00</b>	<b>1.657.395.552,00</b>	<b>-</b>	<b>-</b>	<b>160.408.226,59</b>	<b>-</b>	<b>-</b>
Recursos Arrecadados em Exercícios Anteriores - RPPS	35.915.510,00	71.834.101,00	-	-	-	-	-
Superávit Financeiro Utilizado para Créditos Adicionais	-	1.585.561.451,00	-	-	160.408.226,59	-	-



2

DESPESAS	DOTAÇÃO INICIAL	DOTAÇÃO AUTORIZADA	DESPESAS EMPENHADAS		SALDO g = (e - f)	DESPESAS LIQUIDADAS		SALDO i = (e - h)	DESPESAS PAGAS ATÉ O BIMESTRE j
			NO BIMESTRE	ATÉ O BIMESTRE		NO BIMESTRE	ATÉ O BIMESTRE		
			(d)	(e)		(f)	(g)		
<b>DESPESAS (EXCETO INTRA-ORÇAM.) (VI)</b>	<b>31.406.771.669,00</b>	<b>33.078.663.844,00</b>	<b>5.534.593.716,61</b>	<b>15.620.399.730,97</b>	<b>17.458.264.113,03</b>	<b>4.974.817.520,37</b>	<b>12.621.411.212,91</b>	<b>20.457.252.631,09</b>	<b>11.648.904.612,53</b>
<b>DESPESAS CORRENTES</b>	<b>27.606.266.107,00</b>	<b>28.019.253.580,00</b>	<b>5.050.824.653,45</b>	<b>13.981.289.695,76</b>	<b>14.037.963.884,24</b>	<b>4.592.841.735,98</b>	<b>11.895.515.591,31</b>	<b>16.123.737.988,69</b>	<b>10.995.700.304,59</b>
PESSOAL E ENCARGOS SOCIAIS	15.412.863.254,00	14.710.447.188,00	2.097.575.712,84	6.149.825.106,01	8.560.622.081,99	2.076.832.375,49	5.975.313.021,25	8.735.134.166,75	5.182.683.432,25
JUROS E ENCARGOS DA DÍVIDA	301.017.195,00	301.017.195,00	114.696.165,72	264.010.119,12	37.007.075,88	65.407.249,20	213.044.763,87	87.972.431,13	170.322.040,83
OUTRAS DESPESAS CORRENTES	11.892.385.658,00	13.007.789.197,00	2.838.552.774,89	7.567.454.470,63	5.440.334.726,37	2.450.602.111,29	5.707.157.806,19	7.300.631.390,81	5.642.694.831,51
<b>DESPESAS DE CAPITAL</b>	<b>3.266.818.965,00</b>	<b>4.523.908.373,00</b>	<b>483.769.063,16</b>	<b>1.639.110.035,21</b>	<b>2.884.798.337,79</b>	<b>381.975.784,39</b>	<b>725.895.621,60</b>	<b>3.798.012.751,40</b>	<b>653.204.307,94</b>
INVESTIMENTOS	2.725.116.401,00	3.884.738.829,00	388.608.239,38	1.280.369.554,24	2.604.369.274,76	239.829.263,41	421.674.515,78	3.463.064.313,22	411.115.252,87
INVERSÕES FINANCEIRAS	93.557.213,00	191.024.193,00	24.917.038,24	28.143.234,97	162.880.958,03	24.912.038,24	28.138.234,97	162.885.958,03	27.633.094,55
AMORTIZAÇÃO DA DÍVIDA	448.145.351,00	448.145.351,00	70.243.785,54	330.597.246,00	117.548.105,00	117.234.482,74	276.082.870,85	172.062.480,15	214.455.960,52
RESERVA DE CONTINGÊNCIA	533.686.597,00	535.501.891,00	-	-	535.501.891,00	-	-	535.501.891,00	-
<b>DESPESAS (INTRA-ORÇAMENTÁRIAS) (VII)</b>	<b>1.572.602.992,00</b>	<b>2.354.600.019,00</b>	<b>480.956.236,66</b>	<b>1.556.148.528,22</b>	<b>798.451.490,78</b>	<b>571.938.460,98</b>	<b>1.438.603.103,38</b>	<b>915.996.915,62</b>	<b>1.258.235.178,61</b>
<b>TOTAL DE DESPESA (VIII) = (VI + VII)</b>	<b>32.979.374.661,00</b>	<b>35.433.263.863,00</b>	<b>6.015.549.953,27</b>	<b>17.176.548.259,19</b>	<b>18.256.715.603,81</b>	<b>5.546.755.981,35</b>	<b>14.060.014.316,29</b>	<b>21.373.249.546,71</b>	<b>12.907.139.791,14</b>
<b>SUPERÁVIT (IX)</b>							<b>3.303.673.179,42</b>		

FONTE : SIAC - Sistema Integrado de Administração Financeira e Contábil  
Coordenação de Informações Fiscais / Subsecretaria de Contabilidade / SEFIN / SEPLAD

NOTA: As Receitas estão informadas nesse Balanço Orçamentário pelos valores líquidos das respectivas deduções, tais como restituições, descontos, retificações e deduções para o FUNDEB, conforme Manual de Demonstrativos Fiscais -MDF/STN 13ª Edição, item 03.01.01.01

Responsável Técnico : Helvio Ferreira  
Auditor de Controle Interno  
Subsecretário de Contabilidade / SEFIN / SEPLAD - CRC-DF/6.659

3

TABELA DAS RECEITAS E DESPESAS INTRA-ORÇAMENTÁRIAS

RECEITAS INTRA ORÇAMENTÁRIAS	PREVISÃO INICIAL	PREVISÃO ATUALIZADA	RECEITAS REALIZADAS				SALDO (a-c)		
			NO BIMESTRE	% (b/a)	ATÉ O BIMESTRE ( C )	% (c/a)			
			(a)	(b/a)	(c)	(c/a)			
<b>RECEITAS INTRA ORÇAMENTÁRIAS:</b>									
<b>RECEITAS (INTRA-ORÇAMENTÁRIAS) (D)</b>	<b>2.636.647.484,00</b>	<b>2.636.647.484,00</b>	<b>498.407.957,06</b>	<b>18,90</b>	<b>1.351.717.501,00</b>	<b>51,27</b>	<b>1.284.929.983,00</b>		
<b>RECEITAS CORRENTES</b>	<b>2.636.647.484,00</b>	<b>2.636.647.484,00</b>	<b>498.407.957,06</b>	<b>18,90</b>	<b>1.351.717.501,00</b>	<b>51,27</b>	<b>1.284.929.983,00</b>		
<b>IMPOSTOS, TAXAS</b>	-	-	<b>925.419,07</b>	-	<b>962.198,93</b>	-	<b>962.198,93</b>		
Impostos	-	-	914.925,59	-	932.950,03	-	932.950,03		
Taxas	-	-	10.493,48	-	29.248,90	-	29.248,90		
Contribuição de Melhoria	-	-	-	-	-	-	-		
<b>CONTRIBUIÇÕES</b>	<b>2.327.006.624,00</b>	<b>2.327.006.624,00</b>	<b>404.893.596,13</b>	<b>17,40</b>	<b>1.142.331.473,85</b>	<b>49,09</b>	<b>1.184.675.150,15</b>		
Contribuições Sociais	2.327.006.624,00	2.327.006.624,00	404.893.596,13	17,40	1.142.331.473,85	49,09	1.184.675.150,15		
Contribuições Econômicas	-	-	-	-	-	-	-		
Contrib. para o Custeio do Serv. de IP	-	-	-	-	-	-	-		
<b>RECEITA PATRIMONIAL</b>	-	-	-	-	<b>33.233,44</b>	-	<b>33.233,44</b>		
Exploração do Patrimônio Imobiliário do Estad	-	-	-	-	33.233,44	-	33.233,44		
<b>RECEITA AGROPECUÁRIA</b>	-	-	-	-	-	-	-		
<b>RECEITA INDUSTRIAL</b>	-	-	-	-	-	-	-		
<b>RECEITA DE SERVIÇOS</b>	<b>273.878.507,00</b>	<b>273.878.507,00</b>	<b>92.421.848,42</b>	<b>33,75</b>	<b>207.570.932,32</b>	<b>75,79</b>	<b>66.307.574,68</b>		
Serviços Adm. e Comerciais Gerais	50.023.829,00	50.023.829,00	17.679.112,40	35,34	46.369.314,35	92,69	3.654.514,65		
Serv. e Ativ. Ref. à Naveg. e ao Transp	1.832.374,00	1.832.374,00	7.788.352,43	425,04	19.697.306,03	1.074,96	17.864.932,03		
Serviços de Atividades Referentes à Saúde	222.022.304,00	222.022.304,00	66.954.383,59	30,16	141.504.311,94	63,73	80.517.982,06		
Serviços e Atividades Financeiras	-	-	-	-	-	-	-		
Outros Serviços	-	-	-	-	-	-	-		
<b>TRANSFERÊNCIAS CORRENTES</b>	<b>35.000.000,00</b>	<b>35.000.000,00</b>	-	-	-	-	<b>35.000.000,00</b>		
Transf. da União e de suas Entidades	-	-	-	-	-	-	-		
Transf. dos Estados e do DF e de suas Entidades	35.000.000,00	35.000.000,00	-	-	-	-	35.000.000,00		
Transferências Correntes Intra Orçamentárias	-	-	-	-	-	-	-		
<b>OUTRAS RECEITAS CORRENTES</b>	<b>762.353,00</b>	<b>762.353,00</b>	<b>167.093,44</b>	<b>21,92</b>	<b>819.662,46</b>	<b>107,52</b>	<b>57.309,46</b>		
Multas Adm., Contratuais e Judiciais	428.530,00	428.530,00	165.879,55	38,71	563.550,86	131,51	135.020,86		
Indenizações, Restituições e Ressarcimentos	-	-	-	-	-	-	-		
Demais Receitas Correntes	333.823,00	333.823,00	1.213,89	0,36	256.111,60	76,72	77.711,40		
<b>RECEITAS DE CAPITAL</b>	-	-	-	-	-	-	-		
<b>OPERAÇÕES DE CRÉDITO</b>	-	-	-	-	-	-	-		
<b>ALIENAÇÃO DE BENS</b>	-	-	-	-	-	-	-		
<b>AMORTIZAÇÕES DE EMPRÉSTIMOS</b>	-	-	-	-	-	-	-		
<b>TRANSFERÊNCIAS DE CAPITAL</b>	-	-	-	-	-	-	-		
<b>OUTRAS RECEITAS DE CAPITAL</b>	-	-	-	-	-	-	-		
<b>DESPESAS INTRA ORÇAMENTÁRIAS</b>	<b>DOTAÇÃO INICIAL</b>	<b>DOTAÇÃO AUTORIZADA</b>	<b>DESPESAS EMPENHADAS</b>		<b>SALDO</b>	<b>DESPESAS LIQUIDADAS</b>		<b>SALDO</b>	<b>DESPESAS PAGAS ATÉ O BIMESTRE</b>
	(d)	(e)	NO BIMESTRE	ATÉ O BIMESTRE	g = (e - f)	NO BIMESTRE	ATÉ O BIMESTRE	i = (e - h)	j
			(f)	(g)		(h)	(i)		
<b>DESPESAS (INTRA-ORÇAMENTÁRIAS) (IX)</b>	<b>1.572.602.992,00</b>	<b>2.354.600.019,00</b>	<b>480.956.236,66</b>	<b>1.556.148.528,22</b>	<b>798.451.490,78</b>	<b>571.938.460,98</b>	<b>1.438.603.103,38</b>	<b>915.996.915,62</b>	<b>1.258.235.178,61</b>
<b>DESPESAS CORRENTES</b>	<b>1.572.193.992,00</b>	<b>2.323.660.489,00</b>	<b>470.875.319,95</b>	<b>1.546.067.611,51</b>	<b>777.592.877,49</b>	<b>571.938.460,98</b>	<b>1.438.603.103,38</b>	<b>885.057.385,62</b>	<b>1.258.235.178,61</b>
PESSOAL E ENCARGOS SOCIAIS	1.145.429.101,00	1.897.959.727,00	405.967.876,99	1.319.169.261,73	578.790.465,27	479.870.255,30	1.250.142.325,07	647.817.401,93	1.069.809.963,41
JUROS E ENCARGOS DA DÍVIDA	-	-	-	-	-	-	-	-	-
OUTRAS DESPESAS CORRENTES	426.764.891,00	425.700.762,00	64.907.442,96	226.898.349,78	198.802.412,22	92.068.205,68	188.460.778,31	237.239.983,69	188.425.215,20
<b>DESPESAS DE CAPITAL</b>	<b>409.000,00</b>	<b>30.939.530,00</b>	<b>10.080.916,71</b>	<b>10.080.916,71</b>	<b>20.858.613,29</b>	-	-	<b>30.939.530,00</b>	-
INVESTIMENTOS	409.000,00	30.939.530,00	10.080.916,71	10.080.916,71	20.858.613,29	-	-	30.939.530,00	-
INVERSÕES FINANCEIRAS	-	-	-	-	-	-	-	-	-
AMORTIZAÇÃO DA DÍVIDA	-	-	-	-	-	-	-	-	-

FONTE : SIAC - Sistema Integrado de Administração Financeira e Contábil  
Coordenação de Informações Fiscais / Subsecretaria de Contabilidade / SEFIN / SEPLAD

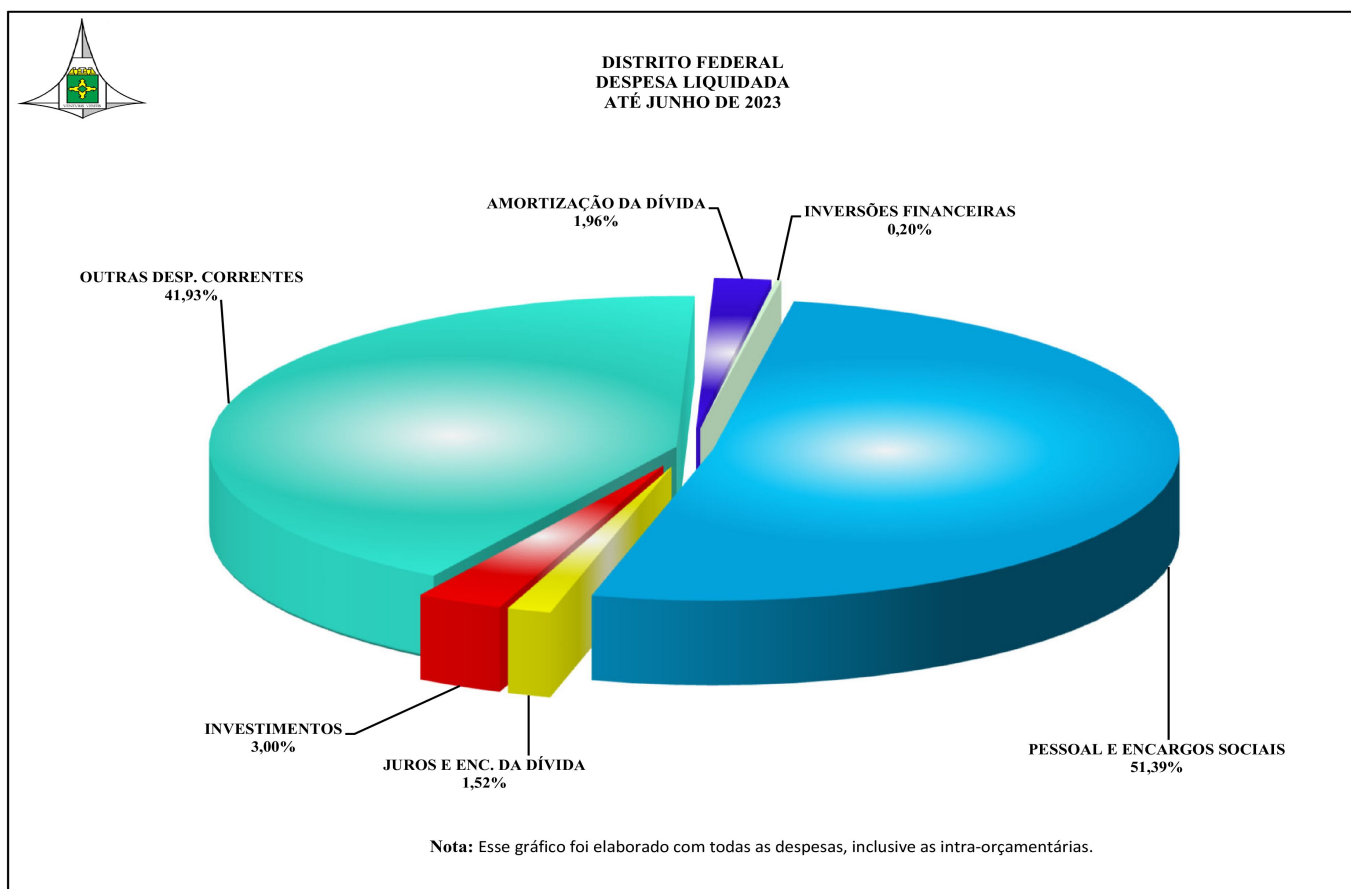
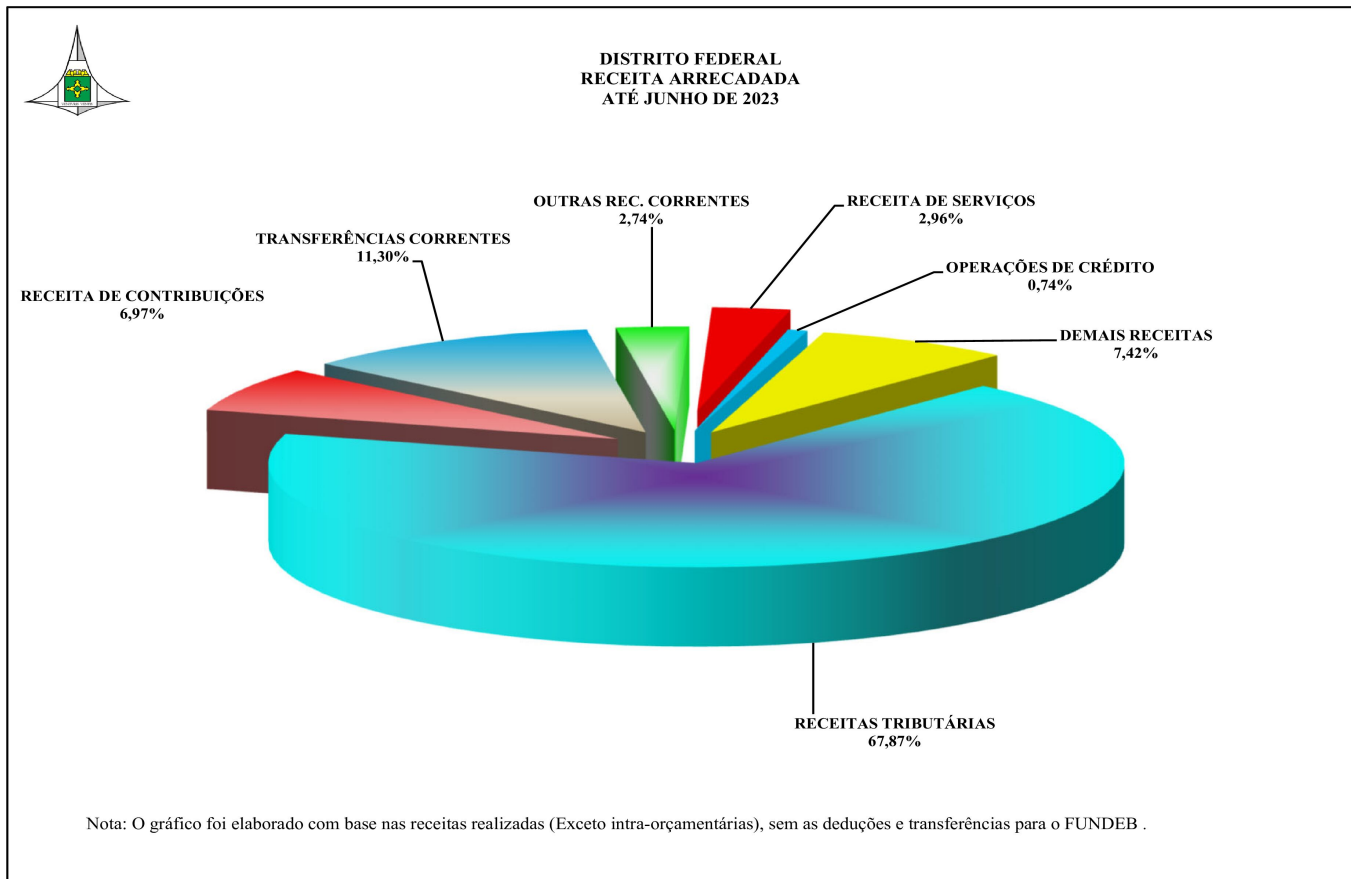





RELATÓRIO RESUMIDO DA EXECUÇÃO ORÇAMENTÁRIA DEMONSTRATIVO DA EXECUÇÃO DA DESPESA POR FUNÇÃO E SUBFUNÇÃO ORÇAMENTOS FISCAL E DA SEGURIDADE SOCIAL ATÉ JUNHO DE 2023

Table with columns: FUNÇÃO / SUBFUNÇÃO, DOTAÇÃO INICIAL, DOTAÇÃO AUTORIZADA, DESPESAS EMPENHADAS (NO BIMESTRE, ATÉ O BIMESTRE, %), SALDO (c = a - b), DESPESAS LIQUIDADAS (NO BIMESTRE, ATÉ O BIMESTRE, %), SALDO (e = a - d). Rows include categories like LEGISLATIVA, JUDICIÁRIA, ESSENCIAL À JUSTIÇA, ADMINISTRAÇÃO, SEGURANÇA PÚBLICA, ASSISTÊNCIA SOCIAL, PREVIDÊNCIA SOCIAL, SAÚDE, TRABALHO, EDUCAÇÃO, and CULTURA.



Table with 12 columns representing financial data across various categories like ASSISTÊNCIA COMUNITÁRIA, URBANISMO, HABITAÇÃO, SAÚDE, GESTÃO AMBIENTAL, CIÊNCIA E TECNOLOGIA, AGRICULTURA, INDÚSTRIA, COMÉRCIO E SERVIÇOS, ENERGIA, ESPORTES, and ENCARGOS ESPECIAIS.



DESPESAS INTRA-ORÇAMENTÁRIAS ( II )	1.572.602.992,00	2.354.600.019,00	480.956.236,66	1.556.148.528,22	9,06	798.451.490,78	571.938.460,98	1.438.603.103,38	10,23	915.996.915,62
TOTAL DA DESPESA	32.979.374.661,00	35.433.263.863,00	6.015.549.953,27	17.176.548.259,19	100,00	18.256.715.603,81	5.546.755.981,35	14.060.014.316,29	100,00	21.373.249.546,71

DETALHAMENTO DAS DESPESAS INTRA-ORÇAMENTÁRIAS POR FUNÇÃO E SUBFUNÇÃO

FUNÇÃO / SUBFUNÇÃO	DOTAÇÃO INICIAL	DOTAÇÃO AUTORIZADA	DESPESAS EMPENHADAS			SALDO	DESPESAS LIQUIDADAS			SALDO
			NO BIMESTRE	ATÉ O BIMESTRE	%		NO BIMESTRE	ATÉ O BIMESTRE	%	
INTRA-ORÇAMENTÁRIAS		a	b	c	(b/total b)	e = (a - b)	d	(d/total d)	e = (a - d)	
<b>DESPESAS INTRA-ORÇAMENTÁRIAS</b>	<b>1.572.602.992,00</b>	<b>2.354.600.019,00</b>	<b>480.956.236,66</b>	<b>1.556.148.528,22</b>	<b>9,06</b>	<b>798.451.490,78</b>	<b>571.938.460,98</b>	<b>1.438.603.103,38</b>	<b>10,23</b>	<b>915.996.915,62</b>
<b>LEGISLATIVA</b>	<b>99.427.000,00</b>	<b>99.427.000,00</b>	<b>0,00</b>	<b>97.026.000,00</b>	<b>0,56</b>	<b>2.401.000,00</b>	<b>15.005.225,99</b>	<b>44.146.593,23</b>	<b>0,31</b>	<b>55.280.406,77</b>
ADMINISTRAÇÃO GERAL	99.426.000,00	99.426.000,00	0,00	97.026.000,00	0,56	2.400.000,00	15.005.225,99	44.146.593,23	0,31	55.279.406,77
TECNOLOGIA DA INFORMAÇÃO	1.000,00	1.000,00	0,00	0,00	0,00	1.000,00	0,00	0,00	0,00	1.000,00
<b>ESSENCIAL À JUSTIÇA</b>	<b>63.730.000,00</b>	<b>63.730.000,00</b>	<b>10.687.053,73</b>	<b>31.666.908,19</b>	<b>0,18</b>	<b>32.063.091,81</b>	<b>10.788.905,09</b>	<b>31.288.393,33</b>	<b>0,22</b>	<b>32.441.606,67</b>
ADMINISTRAÇÃO GERAL	63.050.000,00	63.050.000,00	10.687.053,73	31.056.908,19	0,18	31.993.091,81	10.689.173,64	31.046.433,43	0,22	32.003.566,57
ASSISTÊNCIA COMUNITÁRIA	80.000,00	80.000,00	0,00	60.000,00	0,00	20.000,00	8.442,00	0,00	0,00	71.558,00
CUSTÓDIA E REINTEGRAÇÃO SOCIAL	600.000,00	600.000,00	0,00	550.000,00	0,00	50.000,00	96.959,45	233.517,90	0,00	366.482,10
INFRA-ESTRUTURA URBANA	0,00	0,00	0,00	0,00	0,00	0,00	0,00	0,00	0,00	0,00
SERVIÇOS URBANOS	0,00	4.777,00	0,00	4.776,77	0,00	0,23	0,00	0,00	0,00	4.777,00
<b>ADMINISTRAÇÃO</b>	<b>569.839.559,00</b>	<b>569.481.734,00</b>	<b>84.746.085,03</b>	<b>281.369.877,22</b>	<b>1,64</b>	<b>288.111.856,78</b>	<b>110.314.791,94</b>	<b>261.662.970,59</b>	<b>1,86</b>	<b>307.818.763,41</b>
ADMINISTRAÇÃO GERAL	554.502.712,00	552.959.976,00	83.600.951,76	273.598.436,27	1,59	279.361.539,73	108.271.683,91	256.581.642,21	1,82	296.378.333,79
TECNOLOGIA DA INFORMAÇÃO	20.000,00	20.000,00	0,00	0,00	0,00	20.000,00	0,00	0,00	0,00	20.000,00
COMUNICAÇÃO SOCIAL	0,00	200.000,00	0,00	193.278,80	0,00	6.721,20	5.351,36	15.531,68	0,00	184.468,32
CUSTÓDIA E REINTEGRAÇÃO SOCIAL	15.316.847,00	16.298.981,00	1.140.356,50	7.573.385,38	0,04	8.723.595,62	2.037.816,67	5.065.798,70	0,04	11.231.184,30
SERVIÇOS URBANOS	0,00	4.777,00	0,00	4.776,77	0,00	0,23	0,00	0,00	0,00	4.777,00
<b>SEGURANÇA PÚBLICA</b>	<b>125.862.175,00</b>	<b>134.362.175,00</b>	<b>25.211.552,22</b>	<b>70.988.389,55</b>	<b>0,41</b>	<b>63.373.785,45</b>	<b>24.051.190,85</b>	<b>65.060.966,92</b>	<b>0,46</b>	<b>69.301.208,08</b>
ADMINISTRAÇÃO GERAL	100.719.856,00	106.219.856,00	17.577.949,47	52.494.936,21	0,31	53.724.949,79	17.579.603,35	52.330.997,78	0,37	53.889.458,22
COMUNICAÇÃO SOCIAL	700.000,00	700.000,00	100.000,00	289.222,02	0,00	410.777,98	95.220,64	320.275,36	0,00	467.724,64
POLICIAMENTO	20.550.000,00	23.550.000,00	7.500.000,00	16.860.000,00	0,10	6.690.000,00	6.010.356,42	11.568.724,53	0,08	11.981.275,47
CUSTÓDIA E REINTEGRAÇÃO SOCIAL	1.347.919,00	1.347.919,00	0,00	693.266,19	0,00	654.652,81	163.017,07	412.560,29	0,00	935.358,71
DIREITOS INDIVIDUAIS, COLETIVOS E DIFUSOS	2.044.400,00	2.044.400,00	33.602,75	650.995,13	0,00	1.393.404,87	202.993,37	517.008,96	0,00	1.527.391,04
INFRA-ESTRUTURA URBANA	0,00	0,00	0,00	0,00	0,00	0,00	0,00	0,00	0,00	0,00
SERVIÇOS URBANOS	500.000,00	500.000,00	0,00	0,00	0,00	500.000,00	0,00	0,00	0,00	500.000,00
<b>ASSISTÊNCIA SOCIAL</b>	<b>41.900.000,00</b>	<b>41.900.000,00</b>	<b>9.158.211,60</b>	<b>26.206.574,73</b>	<b>0,15</b>	<b>15.693.425,27</b>	<b>8.050.511,81</b>	<b>24.348.822,80</b>	<b>0,17</b>	<b>17.551.377,20</b>
ADMINISTRAÇÃO GERAL	40.400.000,00	40.400.000,00	9.074.491,45	25.410.467,53	0,15	14.989.532,47	7.770.935,66	23.597.584,30	0,17	16.802.415,70
CUSTÓDIA E REINTEGRAÇÃO SOCIAL	1.500.000,00	1.500.000,00	83.720,15	796.107,20	0,00	703.892,80	279.576,15	751.038,50	0,01	748.961,50
<b>PREVIDÊNCIA SOCIAL</b>	<b>1.404.664,00</b>	<b>1.404.664,00</b>	<b>54.303,43</b>	<b>554.843,02</b>	<b>0,00</b>	<b>849.820,98</b>	<b>135.684,11</b>	<b>300.537,73</b>	<b>0,00</b>	<b>1.104.126,27</b>
ADMINISTRAÇÃO GERAL	821.000,00	821.000,00	54.303,43	216.702,20	0,00	604.297,80	82.241,32	160.826,42	0,00	660.173,58
COMUNICAÇÃO SOCIAL	480.000,00	480.000,00	0,00	298.000,00	0,00	182.000,00	41.055,52	109.893,92	0,00	370.106,08
CUSTÓDIA E REINTEGRAÇÃO SOCIAL	103.664,00	103.664,00	0,00	40.140,82	0,00	63.523,18	12.387,27	29.817,39	0,00	73.846,61
<b>SAÚDE</b>	<b>251.810.373,00</b>	<b>544.879.872,00</b>	<b>174.901.976,60</b>	<b>498.705.994,52</b>	<b>2,90</b>	<b>46.173.877,48</b>	<b>165.393.789,52</b>	<b>487.556.195,77</b>	<b>3,47</b>	<b>57.323.676,23</b>
ADMINISTRAÇÃO GERAL	239.858.866,00	501.861.200,00	163.274.714,34	484.452.104,90	2,82	17.409.095,10	163.280.387,34	484.451.070,77	3,45	17.410.129,23
COMUNICAÇÃO SOCIAL	142.000,00	142.000,00	0,00	137.608,96	0,00	4.391,04	18.309,76	45.065,76	0,00	96.394,24
ATENÇÃO BÁSICA	3.748.480,00	24.502.093,00	0,00	0,00	0,00	24.502.093,00	0,00	0,00	0,00	24.502.093,00
ASSISTÊNCIA HOSPITALAR E AMBULATORIAL	0,00	10.313.552,00	10.080.916,71	10.080.916,71	0,06	232.635,29	0,00	0,00	0,00	10.313.552,00
VIGILÂNCIA EPIDEMIOLÓGICA	1.734.969,00	1.734.969,00	0,00	0,00	0,00	1.734.969,00	0,00	0,00	0,00	1.734.969,00
CUSTÓDIA E REINTEGRAÇÃO SOCIAL	6.326.058,00	6.326.058,00	1.546.345,55	4.035.363,95	0,02	2.290.694,05	2.095.092,42	3.060.059,24	0,02	3.265.998,76
<b>TRABALHO</b>	<b>2.460.984,00</b>	<b>4.016.361,00</b>	<b>540.205,48</b>	<b>1.619.060,23</b>	<b>0,01</b>	<b>2.397.300,77</b>	<b>577.603,68</b>	<b>1.608.748,28</b>	<b>0,01</b>	<b>2.407.612,72</b>
ADMINISTRAÇÃO GERAL	2.174.984,00	3.474.984,00	477.359,60	1.450.414,35	0,01	2.024.569,65	477.359,60	1.450.414,35	0,01	2.024.569,65
EMPREGABILIDADE	56.000,00	62.846,00	62.845,88	62.845,88	0,00	0,12	62.845,85	62.845,85	0,00	0,15
CUSTÓDIA E REINTEGRAÇÃO SOCIAL	230.000,00	478.531,00	0,00	105.800,00	0,00	372.731,00	37.398,23	95.488,08	0,00	383.042,92
<b>EDUCAÇÃO</b>	<b>192.982.739,00</b>	<b>676.018.197,00</b>	<b>142.965.243,20</b>	<b>440.627.380,99</b>	<b>2,57</b>	<b>235.390.816,41</b>	<b>203.147.275,20</b>	<b>427.093.961,42</b>	<b>3,04</b>	<b>248.924.225,58</b>
ADMINISTRAÇÃO GERAL	26.866.896,00	27.966.896,00	5.616.355,20	19.361.975,60	0,11	8.604.920,40	5.540.913,09	16.637.607,06	0,12	11.329.288,94
COMUNICAÇÃO SOCIAL	100.000,00	100.000,00	-2.958,56	91.111,68	0,00	8.888,32	6.678,56	19.007,36	0,00	80.992,64
ENSINO FUNDAMENTAL	71.526.049,00	376.433.849,00	90.407.241,95	261.342.983,16	1,52	115.090.865,84	128.665.897,57	254.601.755,58	1,81	121.832.093,42
ENSINO MÉDIO	50.002.680,00	136.898.680,00	26.352.044,56	83.961.107,51	0,49	52.937.572,49	37.505.064,44	81.995.928,17	0,58	54.902.751,83
ENSINO PROFISSIONAL	741.666,00	3.420.666,00	917.890,21	2.001.212,54	0,02	618.853,46	1.306.356,18	2.732.762,46	0,02	687.303,54
ENSINO SUPERIOR	580.000,00	500.458,00	0,00	152.137,02	0,00	348.320,98	29.961,76	43.719,68	0,00	456.738,32
EDUCAÇÃO INFANTIL	28.007.119,00	86.077.519,00	9.483.584,70	40.980.245,94	0,24	45.097.273,06	15.730.528,99	39.879.524,70	0,28	46.197.994,30
EDUCAÇÃO DE JOVENS E ADULTOS	6.629.588,00	16.824.768,00	3.485.861,24	12.430.305,91	0,07	4.394.462,09	4.964.576,24	12.169.754,05	0,09	4.655.013,95
EDUCAÇÃO ESPECIAL	8.528.761,00	27.935.981,00	6.805.233,48	19.506.301,23	0,11	8.289.659,77	9.977.336,37	19.013.023,36	0,14	8.782.058,64
<b>CULTURA</b>	<b>13.640.000,00</b>	<b>13.640.000,00</b>	<b>2.247.400,25</b>	<b>6.558.064,30</b>	<b>0,04</b>	<b>7.081.935,70</b>	<b>2.118.201,54</b>	<b>6.371.245,19</b>	<b>0,05</b>	<b>7.268.754,81</b>
ADMINISTRAÇÃO GERAL	13.340.000,00	13.340.000,00	2.067.400,25	6.258.064,30	0,04	7.081.935,70	2.067.400,25	6.243.349,70	0,04	7.096.650,30
CUSTÓDIA E REINTEGRAÇÃO SOCIAL	300.000,00	300.000,00	180.000,00	300.000,00	0,00	0,00	50.801,29	127.895,49	0,00	172.104,51
<b>DIREITOS DA CIDADANIA</b>	<b>35.020.596,00</b>	<b>10.113.536,00</b>	<b>1.613.712,46</b>	<b>5.320.830,12</b>	<b>0,03</b>	<b>4.792.705,88</b>	<b>1.618.765,88</b>	<b>4.598.633,77</b>	<b>0,03</b>	<b>5.514.902,23</b>
ADMINISTRAÇÃO GERAL	7.403.090,00	7.406.090,00	1.260.192,20	3.755.395,95	0,02	3.650.694,05	1.275.092,84	3.736.178,99	0,03	3.669.911,01
CUSTÓDIA E REINTEGRAÇÃO SOCIAL	27.617.506,00	2.550.139,00	248.649,06	1.408.127,17	0,01	1.142.011,83	315.917,31	759.372,20	0,01	1.754.766,80
DIREITOS INDIVIDUAIS, COLETIVOS E DIFUSOS	0,00	157.307,00	104.871,20	157.307,00	0,00	0,00	27.755,73	67.082,58	0,00	90.224,42
<b>URBANISMO</b>	<b>39.040.743,00</b>	<b>38.140.743,00</b>	<b>5.847.585,80</b>	<b>19.580.863,18</b>	<b>0,11</b>	<b>18.559.879,82</b>	<b>5.849.631,62</b>	<b>16.569.533,25</b>	<b>0,12</b>	<b>21.571.209,75</b>
ADMINISTRAÇÃO GERAL	31.470.743,00	31.470.743,00	4.626.711,07	13.933.104,95	0,08	17.537.638,05	4.622.114,02	13.894.966,36	0,10	17.575.766,64
ORDENAMENTO TERRITORIAL	100.000,00	200.000,00	27.664,13	129.810,72	0,00	70.189,28	27.664,13	129.810,72	0,00	70.189,28
COMUNICAÇÃO SOCIAL	250.000,00	250.000,00	-4.339,68	152.465,12	0,00	97.534,88	116			

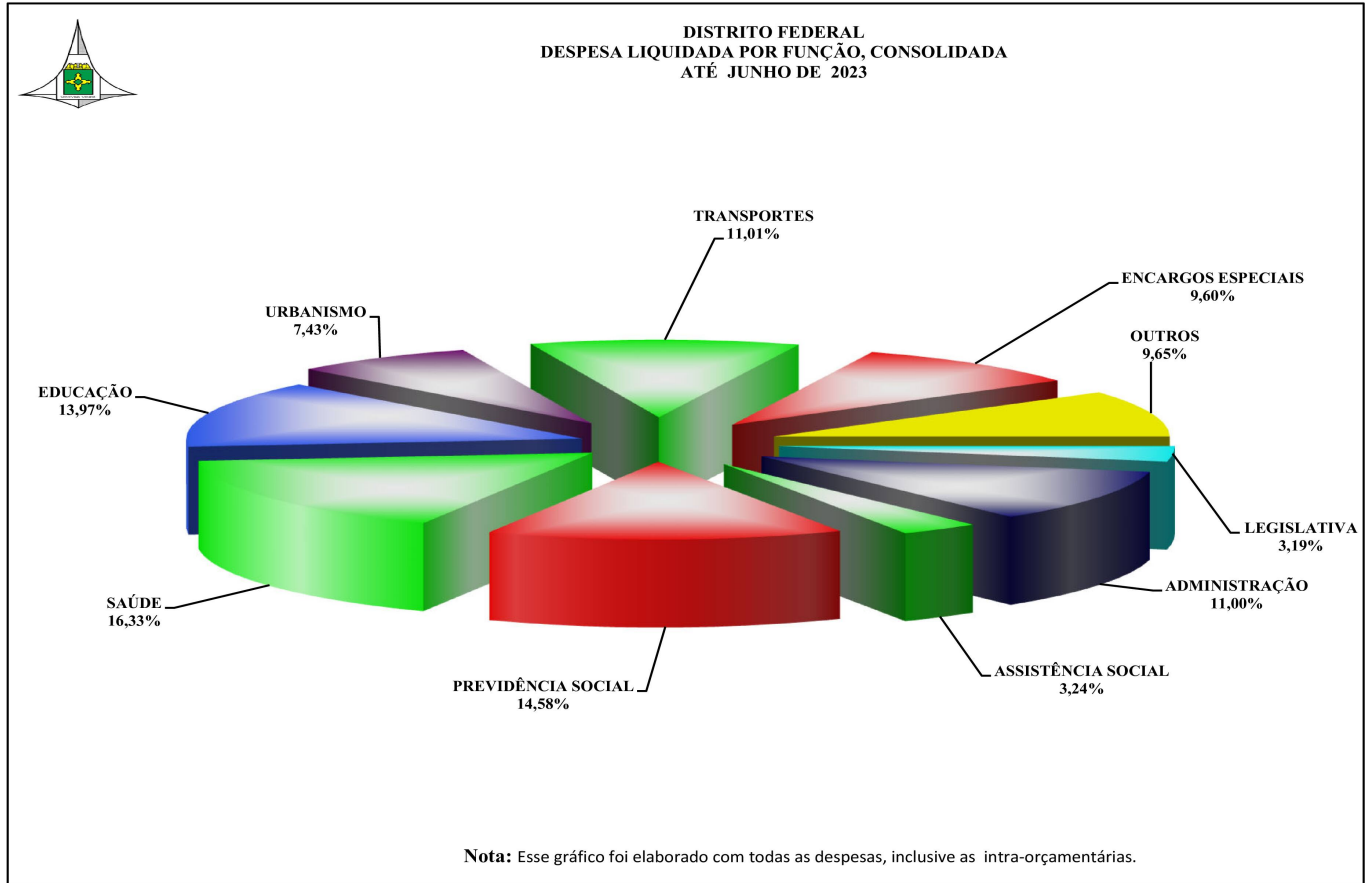

**DISTRITO FEDERAL  
RELATÓRIO RESUMIDO DE EXECUÇÃO ORÇAMENTÁRIA  
DEMONSTRATIVO DA RECEITA CORRENTE LÍQUIDA  
ORÇAMENTOS FISCAL E DA SEGURIDADE SOCIAL  
JULHO DE 2022 A JUNHO DE 2023**

ESPECIFICAÇÃO	julho-22	agosto-22	setembro-22	outubro-22	novembro-22	dezembro-22	janeiro-23
<b>RECEITAS CORRENTES (I)</b>	<b>2.732.245.956,75</b>	<b>2.505.365.239,49</b>	<b>2.795.283.237,39</b>	<b>2.654.949.806,27</b>	<b>2.377.295.634,88</b>	<b>2.786.904.542,79</b>	<b>2.554.640.183,27</b>
Impostos, Taxas e Contribuições de Melhoria	1.789.605.119,83	1.564.579.159,36	1.598.686.196,16	1.563.114.555,37	1.466.676.216,45	1.685.666.530,19	1.692.987.304,94
IPTU	101.563.224,88	103.124.700,60	95.287.354,87	90.567.191,53	25.962.957,47	30.005.290,09	33.933.868,04
Impostos sobre a Renda e Proventos de Qualquer Natureza	315.925.759,33	287.849.942,50	318.299.545,15	318.456.682,32	325.328.694,22	460.505.586,08	273.398.567,58
IPVA	99.416.137,17	54.922.323,42	49.857.360,49	48.288.086,53	40.460.568,24	54.688.840,98	176.079.991,62
ITCD	19.008.767,45	17.777.495,47	18.394.466,51	15.981.126,11	18.374.659,69	27.890.445,83	19.646.545,45
ITBI	44.096.059,41	44.705.694,15	45.745.883,05	36.020.249,58	33.699.992,28	41.784.539,00	39.174.912,53
ICMS	932.721.754,38	789.375.058,05	789.162.902,05	773.768.008,34	775.363.711,40	796.947.401,31	849.220.394,43
ISS	232.885.921,00	228.208.370,39	241.601.215,20	244.837.248,16	227.550.068,54	249.047.493,12	261.906.344,91
Outros Impostos	6.785.547,19	1.465.438,34	1.554.674,55	1.972.273,52	723.842,86	2.222.077,89	3.141.249,21
Taxas	37.203.889,02	37.150.136,44	38.782.794,29	33.223.689,28	19.211.721,75	22.574.855,89	36.485.431,17
Receita de Contribuições	236.040.967,51	191.648.315,29	186.129.822,38	216.733.943,83	182.233.789,69	253.108.704,95	140.803.819,32
Receita Patrimonial	134.333.399,77	69.452.848,85	195.231.324,21	121.231.269,96	98.525.269,61	96.751.521,88	45.646.560,59
Rendimentos de Aplicação Financeira	101.338.901,17	64.909.199,06	151.310.905,79	116.216.150,97	93.402.560,22	88.666.452,58	39.424.618,62
Outras Receitas Patrimoniais	32.994.498,60	4.543.649,79	43.920.418,42	5.015.118,99	5.122.709,39	8.085.069,30	6.221.941,97
Receita Agropecuária	-	-	-	-	-	-	-
Receita Industrial	312.932,58	200.100,82	255.983,43	318.491,55	213.135,59	313.638,07	259.310,88
Receita de Serviços	55.152.339,43	73.726.110,57	175.789.986,76	69.726.898,41	65.752.420,65	88.656.216,55	53.462.706,30
Transferências Correntes	442.785.196,35	532.241.387,35	593.140.368,08	591.045.386,73	498.673.217,97	546.148.790,27	541.143.010,66
Cota-Parte do FPE	-33.747.956,83	87.814.058,33	72.935.280,24	77.098.543,90	96.571.561,02	103.557.382,85	97.412.506,42
Cota-Parte do FPM	2.837.999,31	23.321.377,29	21.478.649,97	20.436.208,91	25.427.748,62	40.165.555,40	25.519.095,00
Cota-Parte do ITR	-14.548,72	65.245,24	102.641,30	561.515,36	106.623,93	291.066,96	66.815,00
Transferências da LC 87/1996 (Lei Kandir)	-6.346.415,67	1.336.087,51	1.336.087,51	1.336.087,51	1.336.087,51	-5.678.371,92	1.002.065,63
Transferências da LC 61/1989 (Cota-Parte do IPI)	-189.075,35	470.360,25	620.508,12	633.281,45	460.491,75	654.263,33	646.190,88
Transferências do FUNDEB	415.655.542,05	262.034.208,13	324.907.629,71	406.022.883,28	115.767.555,35	154.798.257,87	195.399.168,99
Outras Transferências Correntes	64.589.651,56	157.200.050,60	171.759.571,23	84.956.866,32	259.003.149,79	252.360.645,78	221.097.168,74
Outras Receitas Correntes	74.016.001,28	73.517.317,25	46.049.556,37	92.779.260,42	65.231.584,92	116.259.140,88	80.337.470,58
<b>DEDUÇÕES (II)</b>	<b>672.900.746,98</b>	<b>455.552.952,98</b>	<b>584.674.467,34</b>	<b>724.165.540,54</b>	<b>359.302.223,36</b>	<b>433.873.416,23</b>	<b>335.791.915,04</b>
(-) Contrib. do Servidor para o Plano de Previdência	187.313.052,82	166.211.859,89	160.185.184,64	191.742.695,64	179.997.281,29	205.489.903,75	115.164.213,85
(-) Compensação Financeira entre Regimes de Previdência	18.769.024,31	18.139.300,92	0,00	47.462.107,87	24.687.859,19	41.260.580,63	18.978.690,20
(-) Rendimentos de Aplicações de Recursos Previdenciários	51.163.127,80	9.167.584,04	99.581.652,99	78.937.853,75	38.849.527,53	32.324.673,98	6.249.842,00
(-) Dedução de Receita para Formação do FUNDEB	415.655.542,05	262.034.208,13	46.049.556,37	406.022.883,28	115.767.555,35	154.798.257,87	195.399.168,99
<b>Recursos do Fundo Constitucional do DF Não Destinados ao Pagam. de Pessoal (no SIAFI) (III)</b>	<b>199.925.985,96</b>	<b>188.591.231,86</b>	<b>218.282.149,80</b>	<b>218.855.653,51</b>	<b>179.837.880,26</b>	<b>412.830.065,74</b>	<b>128.491.722,31</b>
(+) Total de Recursos do Fundo Constitucional do DF (no SIAFI)	1.292.325.146,91	1.073.674.321,23	1.667.707.886,94	1.368.980.990,29	1.559.168.589,36	1.392.034.887,92	1.078.003.322,46
(-) Recursos que custeiam Despesas com Pessoal no FCDF (no SIAFI)	1.092.399.160,95	885.083.089,37	1.449.425.737,14	1.150.125.336,78	1.379.330.709,10	979.204.822,18	949.511.600,15
<b>(=) RECEITA CORRENTE LÍQUIDA (IV) = (I - II + III)</b>	<b>2.259.271.195,73</b>	<b>2.238.403.518,37</b>	<b>2.428.890.919,85</b>	<b>2.149.639.919,24</b>	<b>2.197.831.291,78</b>	<b>2.765.861.192,30</b>	<b>2.347.339.990,54</b>
(-) Transf. obrigat. da União relat. às emendas individuais (art. 166-A, § 1º, da CF) = (V)	12.385.073,83	1.894.954,89	16.772.713,80	3.785.028,06	1.623.624,71	12.769.459,39	3.823.737,28
<b>(=) RCL AJUSTADA P/CÁLCULO DOS LIMITES DE ENDIVIDAMENTO (VI) = (IV - V)</b>	<b>2.246.886.121,90</b>	<b>2.236.508.563,48</b>	<b>2.412.118.206,05</b>	<b>2.145.854.891,18</b>	<b>2.196.207.667,07</b>	<b>2.753.091.732,91</b>	<b>2.343.516.253,26</b>
(-) Transf. da União (art. 166, § 16, da CF) e transf. da União (CF, art. 198, §11) = (VI)	-	-	-	-	-	-	-
<b>(=) RCL AJUSTADA P/CÁLCULO DOS LIMITES DA DESPESA COM PESSOAL (VII) = (VI - VI)</b>	<b>2.246.886.121,90</b>	<b>2.236.508.563,48</b>	<b>2.412.118.206,05</b>	<b>2.145.854.891,18</b>	<b>2.196.207.667,07</b>	<b>2.753.091.732,91</b>	<b>2.343.516.253,26</b>





**DISTRITO FEDERAL**  
**RELATÓRIO RESUMIDO DE EXECUÇÃO ORÇAMENTÁRIA**  
**DEMONSTRATIVO DA RECEITA CORRENTE LÍQUIDA**  
**ORÇAMENTOS FISCAL E DA SEGURIDADE SOCIAL**  
**JULHO DE 2022 A JUNHO DE 2023**

ESPECIFICAÇÃO	fevereiro-23	março-23	abril-23	maio-23	junho-23	RCL REALIZADA ÚLTIMOS 12 MESES	PREVISÃO ATUALIZADA 2023
<b>RECEITAS CORRENTES (I)</b>	<b>2.981.148.143,10</b>	<b>2.562.885.042,18</b>	<b>2.612.714.865,77</b>	<b>3.405.710.721,54</b>	<b>2.760.861.664,86</b>	<b>32.730.005.038,29</b>	<b>31.323.104.909,00</b>
Impostos, Taxas e Contribuições de Melhoria	1.925.003.025,41	1.596.215.054,60	1.671.009.313,07	2.237.259.088,24	1.744.393.365,36	20.535.194.928,98	20.408.620.837,00
IPTU	25.520.711,84	33.336.316,05	44.123.759,37	525.233.359,48	102.613.150,39	1.211.271.884,61	1.475.591.276,00
Impostos sobre a Renda e Proventos de Qualquer Natureza	319.029.492,04	323.687.248,83	323.870.597,95	340.696.105,83	327.369.972,44	3.934.418.194,27	4.047.072.783,00
IPVA	504.713.337,86	188.474.750,53	141.558.639,95	147.395.636,82	135.340.474,32	1.621.196.147,93	1.518.349.903,00
ITCD	14.547.861,40	19.963.611,54	16.986.089,47	19.335.794,20	20.452.772,66	228.357.615,78	329.608.504,00
ITBI	35.967.285,70	46.593.071,80	39.247.694,53	44.527.748,83	46.627.203,87	498.190.334,73	583.811.202,00
ICMS	730.493.020,56	717.578.086,05	835.654.885,69	798.650.331,31	823.608.602,74	9.612.544.156,31	9.208.056.156,00
ISS	222.689.173,69	247.056.883,08	239.642.527,92	244.297.044,38	247.955.957,17	2.887.678.307,56	2.653.294.850,00
Outros Impostos	1.849.347,02	3.186.794,47	1.146.024,63	3.670.342,81	1.080.270,50	28.797.882,99	13.886.324,00
Taxas	70.192.795,30	36.338.292,25	28.779.113,56	113.452.724,58	39.344.961,27	512.740.404,80	578.947.839,00
Receita de Contribuições	212.751.735,15	199.958.762,00	161.749.684,54	196.569.818,01	204.600.639,39	2.381.780.002,06	2.151.435.020,00
Receita Patrimonial	117.320.157,58	72.655.354,13	117.925.999,99	358.039.101,62	111.612.264,70	1.538.724.172,89	960.960.443,00
Rendimentos de Aplicações Financeiras	111.648.127,00	63.128.127,25	12.727.783,57	139.961.930,59	91.861.269,58	1.174.294.172,40	645.055.404,00
Outras Receitas Patrimoniais	5.672.030,58	9.529.080,88	5.197.316,42	218.077.171,03	20.050.995,12	364.430.000,49	341.905.039,00
Receita Agropecuária	-	-	-	-	-	-	7.627,00
Receita Industrial	200.464,94	274.136,88	155.949,85	357.965,48	238.265,17	3.100.375,24	4.654.776,00
Receita de Serviços	76.333.701,40	119.856.075,40	79.518.110,36	69.946.541,23	74.438.471,99	1.002.359.579,05	687.691.102,00
Transferências Correntes	586.469.986,27	501.495.558,17	515.054.869,10	459.205.666,56	554.073.814,58	6.361.507.252,09	6.101.633.043,00
Cota-Parte do FPE	129.970.965,77	79.897.647,92	91.173.545,13	101.661.533,72	94.729.910,15	999.074.878,62	1.190.351.864,00
Cota-Parte do FPM	34.523.753,02	21.119.763,49	23.905.015,76	27.084.154,42	25.070.870,89	290.890.192,08	338.398.001,00
Cota-Parte do ITR	47.431,04	105.689,80	55.510,00	153.650,13	82.793,99	1.624.424,03	1.352.024,00
Transferências da LC 87/1996 (Lei Kandir)	-1.002.065,63	-	-	-	-	-6.680.437,55	-
Transferências da LC 61/1989 (Cota-Parte do IPI)	460.811,83	571.090,18	608.823,13	547.489,45	682.704,81	6.166.939,83	9.055.057,00
Transferências do FUNDEB	269.108.160,92	236.150.387,35	223.781.054,32	160.040.266,99	268.696.494,99	3.032.361.609,95	2.519.034.702,00
Outras Transferências Correntes	153.360.929,32	163.651.079,43	175.560.920,76	169.718.571,85	164.811.039,75	2.038.069.645,13	2.043.441.395,00
Outras Receitas Correntes	63.069.072,35	72.430.101,00	67.271.838,86	84.332.540,40	72.044.843,67	907.338.727,98	982.102.061,00
<b>DEDUÇÕES (II)</b>	<b>553.577.236,88</b>	<b>464.501.370,41</b>	<b>489.910.559,43</b>	<b>447.282.842,90</b>	<b>520.442.714,31</b>	<b>6.041.975.986,40</b>	<b>5.018.716.616,00</b>
(-) Contrib. do Servidor para o Plano de Previdência	187.466.922,61	177.308.754,56	159.415.447,34	170.545.720,97	175.957.371,42	2.076.798.408,78	1.869.448.247,00
(-) Compensação Financeira entre Regimes de Previdência	18.899.190,56	19.223.733,10	25.926.859,45	30.543.414,40	26.427.015,59	290.317.776,22	210.201.184,00
(-) Rendimentos de Aplicações de Recursos Previdenciários	78.102.962,79	31.818.495,40	85.772.857,91	86.153.440,54	49.361.832,31	647.483.851,04	420.032.483,00
(-) Dedução de Receita para Formação do FUNDEB	269.108.160,92	236.150.387,35	218.795.394,73	160.040.266,99	268.696.494,99	3.027.375.950,36	2.519.034.702,00
<b>Recursos do Fundo Constitucional do DF Não Destinados ao Pagam. de Pessoal (no SIAFI) (III)</b>	<b>227.111.213,04</b>	<b>262.583.601,93</b>	<b>295.532.909,61</b>	<b>355.298.681,00</b>	<b>321.301.047,87</b>	<b>3.008.642.142,89</b>	<b>3.752.248.268,00</b>
(+) Total de Recursos do Fundo Constitucional do DF (no SIAFI)	1.704.922.316,17	1.698.625.978,35	2.329.637.840,09	1.406.929.184,84	2.379.958.976,11	18.951.969.240,67	22.959.946.658,00
(-) Recursos que custeiam Despesas com Pessoal no FCFDF (no SIAFI)	1.477.811.103,13	1.436.042.376,42	2.034.104.730,48	1.051.630.503,84	2.058.657.928,24	15.943.327.097,78	19.207.698.388,00
<b>(=) RECEITA CORRENTE LÍQUIDA (IV) = (I - II + III)</b>	<b>2.654.682.119,26</b>	<b>2.360.967.273,70</b>	<b>2.418.337.215,95</b>	<b>3.313.726.559,64</b>	<b>2.561.719.998,42</b>	<b>29.696.671.194,78</b>	<b>30.056.636.561,00</b>
(-) Transf. obrigat. da União relat. às emendas individuais (art. 166-A, § 1º, da CF) = (V)	-	-	-	4.306.154,71	2.153.890,14	59.514.636,81	3.084.377,00
<b>(=) RCL AJUSTADA CÁLCULO DOS LIMITES DE ENDIVIDAMENTO (VI) = (IV - V)</b>	<b>2.654.682.119,26</b>	<b>2.360.967.273,70</b>	<b>2.418.337.215,95</b>	<b>3.309.420.404,93</b>	<b>2.559.566.108,28</b>	<b>29.637.156.557,97</b>	<b>30.053.552.184,00</b>
(-) Transf. da União (art. 166, § 16, da CF) e transf. da União (CF, art. 198, §11) = (VI)	-	-	-	1.781.832,93	16.490,80	1.798.323,73	-
<b>(=) RCL AJUSTADA CÁLCULO DOS LIMITES DA DESPESA COM PESSOAL (VII) = (VI - VI)</b>	<b>2.654.682.119,26</b>	<b>2.360.967.273,70</b>	<b>2.418.337.215,95</b>	<b>3.307.638.572,00</b>	<b>2.559.549.617,48</b>	<b>29.635.358.234,24</b>	<b>30.053.552.184,00</b>

FONTES: SIAF / DF e SIAFI / UNIAO  
 Coordenação de Informações Fiscais / Subsecretaria de Contabilidade / SEFIN / SEPLAD

Nota 1: De acordo com as Decisões de nº e 3.968/2007 e 1.953/2008 do Tribunal de Contas do DF.  
 Nota 2: As receitas de ICMS, IPVA, ITCD, FPE, FPM, ITR e IPI, estão informadas nesse Demonstrativo, conforme -MDF/STN 12ª Edição, item 03.03.05.01.  
 Nota 3: A partir desta publicação, em todas as colunas deste demonstrativo, as receitas de Juros sobre o Capital Próprio deixaram de ser lançadas na linha "Rendimentos de Aplicações Financeiras" e foram lançadas na linha "Outras Receitas Patrimoniais".  
 Nota 4: A partir desta publicação as Transferências do Fundeb, são compostas pelas Naturezas de Receitas 1.7.51.50.0.0 e 1.7.1.50.0.0.



**DISTRITO FEDERAL**  
**RELATÓRIO RESUMIDO DA EXECUÇÃO ORÇAMENTÁRIA**  
**DEMONSTRATIVO DAS RECEITAS E DESPESAS PREVIDENCIÁRIAS DO REGIME PRÓPRIO DE PREVIDÊNCIA DOS SERVIDORES**  
**FUNDO EM CAPITALIZAÇÃO (PLANO PREVIDENCIÁRIO)**  
**ORÇAMENTO FISCAL E DA SEGURIDADE SOCIAL**  
**ATÉ JUNHO DE 2023**

RREO - Anexo 4 (LRF, Art. 53, inciso II)

Em Reais

FUNDO EM CAPITALIZAÇÃO (PLANO PREVIDENCIÁRIO)						
RECEITAS PREVIDENCIÁRIAS - RPPS (FUNDO EM CAPITALIZAÇÃO)	PREVISÃO ATUALIZADA (a)	RECEITAS REALIZADAS Até o Bimestre (b)				
<b>RECEITAS CORRENTES (I)</b>	-	<b>162.204.499,82</b>				
Receita de Contribuições dos Segurados	-	<b>41.720.759,64</b>				
Ativo	-	41.707.906,27				
Inativo	-	0,00				
Pensionista	-	12.853,37				
Receita de Contribuições Patronais	-	<b>87.008.981,25</b>				
Ativo	-	87.008.981,25				
Inativo	-	-				
Pensionista	-	-				
Receita Patrimonial	-	<b>33.474.758,93</b>				
Receitas Imobiliárias	-	-				
Receitas de Valores Mobiliários	-	33.474.758,93				
Outras Receitas Patrimoniais	-	-				
Receita de Serviços	-	-				
Outras Receitas Correntes	-	-				
Compensação Financeira entre os regimes	-	-				
Aportes Periódicos para Amortização de Déficit Atuarial do RPPS (II) <sup>1</sup>	-	-				
Demais Receitas Correntes	-	-				
<b>RECEITAS DE CAPITAL (III)</b>	-	<b>-</b>				
Alienação de Bens, Direitos e Ativos	-	-				
Amortização de Empréstimos	-	-				
Outras Receitas de Capital	-	-				
<b>TOTAL DAS RECEITAS DO FUNDO EM CAPITALIZAÇÃO - (IV) = (I + III - II)</b>	-	<b>162.204.499,82</b>				
DESPESAS PREVIDENCIÁRIAS - RPPS (FUNDO EM CAPITALIZAÇÃO)	DOTAÇÃO ATUALIZADA (c)	DESPESAS EMPENHADAS Até o Bimestre (d)	DESPESAS LIQUIDADAS Até o Bimestre (e)	DESPESAS PAGAS Até o Bimestre (f)	INSCRITAS EM RESTOS A PAGAR NÃO PROCESSADOS No Exercício (g)	
<b>Benefícios</b>	<b>171.259.870,00</b>	<b>151.767,35</b>	<b>151.767,35</b>	<b>118.786,00</b>	-	
Aposentadorias	137.507.670,00	0,00	0,00	0,00	-	
Pensões por Morte	33.752.200,00	151.767,35	151.767,35	118.786,00	-	
<b>Outras Despesas Previdenciárias</b>	<b>356.618.233,00</b>	-	-	-	-	
Compensação Financeira entre os regimes	-	-	-	-	-	
Demais Despesas Previdenciárias	356.618.233,00	-	-	-	-	
<b>TOTAL DAS DESPESAS DO FUNDO EM CAPITALIZAÇÃO (V)</b>	<b>527.878.103,00</b>	<b>151.767,35</b>	<b>151.767,35</b>	<b>118.786,00</b>	-	
<b>RESULTADO PREVIDENCIÁRIO - FUNDO EM CAPITALIZAÇÃO (VI) = (IV - V)<sup>2</sup></b>	<b>-527.878.103,00</b>	<b>162.052.732,47</b>	<b>162.052.732,47</b>	<b>162.085.713,82</b>	-	

RECURSOS RPPS ARRECADADOS EM EXERCÍCIOS ANTERIORES	PREVISÃO ORÇAMENTÁRIA
VALOR	-
RESERVA ORÇAMENTÁRIA DO RPPS	PREVISÃO ORÇAMENTÁRIA
VALOR	-
APORTES DE RECURSOS PARA O FUNDO EM CAPITALIZAÇÃO DO RPPS	APORTES REALIZADOS
Plano de Amortização - Contribuição Patronal Suplementar	-
Plano de Amortização - Aporte Periódico de Valores Predefinidos	-
Outros Aportes para o RPPS	-
Recursos para Cobertura de Déficit Financeiro	-
BENS E DIREITOS DO RPPS (FUNDO EM CAPITALIZAÇÃO)	SALDO ATUAL
Caixa e Equivalentes de Caixa	90.192.455,03
Investimentos e Aplicações	528.450.563,38
Outros Bens e Direitos	73.599.886,73

FONTE: SIAC - Sistema Integrado de Administração Financeira e Contábil  
Coordenação de Informações Fiscais / Subsecretaria de Contabilidade / SEFIN / SEPLAD

## NOTAS:

- 1 : Como a Portaria MPS 746/2011 determina que os recursos provenientes desses aportes devem permanecer aplicados, no mínimo, por 5 (cinco) anos, essa receita não deverá compor o total das receitas previdenciárias do período de apuração
- 2 : O resultado previdenciário será apresentada por meio da diferença entre previsão da receita e a dotação da despesa e entre a receita realizada e a despesa liquidada (do 1º ao 5º bimestre) e a despesa empenhada (no 6º bimestre).



**DISTRITO FEDERAL**  
**RELATÓRIO RESUMIDO DA EXECUÇÃO ORÇAMENTÁRIA**  
**DEMONSTRATIVO DAS RECEITAS E DESPESAS PREVIDENCIÁRIAS DO REGIME PRÓPRIO DE PREVIDÊNCIA DOS SERVIDORES**  
**FUNDO EM REPARTIÇÃO (PLANO FINANCEIRO)**  
**ORÇAMENTO FISCAL E DA SEGURIDADE SOCIAL**  
**ATÉ JUNHO DE 2023**

RREO - Anexo 4 (LRF, Art. 53, inciso II)

Em Reais

FUNDO EM REPARTIÇÃO (PLANO FINANCEIRO)					
RECEITAS PREVIDENCIÁRIAS - RPPS (FUNDO EM REPARTIÇÃO)	PREVISÃO ATUALIZADA (a)	RECEITAS REALIZADAS Até o Bimestre (b)			
<b>RECEITAS CORRENTES (VII)</b>	<b>4.896.221.408,00</b>	<b>2.147.206.768,24</b>			
<b>Receita de Contribuições dos Segurados</b>	<b>1.869.448.247,00</b>	<b>941.359.808,57</b>			
Ativo	1.133.630.325,00	566.673.025,90			
Inativo	634.477.806,00	322.080.550,64			
Pensionista	101.340.116,00	52.606.232,03			
<b>Receita de Contribuições Patronais</b>	<b>2.327.006.624,00</b>	<b>1.055.322.492,60</b>			
Ativo	2.327.006.624,00	1.055.322.492,60			
Inativo	0,00	0,00			
Pensionista	0,00	0,00			
<b>Receita Patrimonial</b>	<b>453.096.483,00</b>	<b>10.158.009,81</b>			
Receitas Imobiliárias	0,00	0,00			
Receitas de Valores Mobiliários	453.096.483,00	10.158.009,81			
Outras Receitas Patrimoniais	0,00	0,00			
<b>Receita de Serviços</b>	<b>-</b>	<b>-</b>			
<b>Outras Receitas Correntes</b>	<b>246.670.054,00</b>	<b>140.366.457,26</b>			
Compensação Financeira entre os regimes	210.201.184,00	139.998.903,30			
Demais Receitas Correntes	36.468.870,00	367.553,96			
<b>RECEITAS DE CAPITAL (VIII)</b>	<b>-</b>	<b>-</b>			
<b>Alienação de Bens, Direitos e Ativos</b>	<b>-</b>	<b>-</b>			
<b>Amortização de Empréstimos</b>	<b>-</b>	<b>-</b>			
<b>Outras Receitas de Capital</b>	<b>-</b>	<b>-</b>			
<b>TOTAL DAS RECEITAS DO FUNDO EM REPARTIÇÃO (IX) = (VII + VIII)</b>	<b>4.896.221.408,00</b>	<b>2.147.206.768,24</b>			
DESPESAS PREVIDENCIÁRIAS - RPPS (FUNDO EM REPARTIÇÃO)	DOTAÇÃO ATUALIZADA (c)	DESPESAS EMPENHADAS Até o Bimestre (d)	DESPESAS LIQUIDADAS Até o Bimestre (e)	DESPESAS PAGAS Até o Bimestre (f)	INSCRITAS EM RESTOS A PAGAR NÃO PROCESSADOS No Exercício (g)
<b>DESPESAS PREVIDENCIÁRIAS NO SIGGO (A)</b>	<b>4.268.422.408,00</b>	<b>2.029.905.294,12</b>	<b>2.028.118.937,76</b>	<b>1.756.800.367,25</b>	
<b>Benefícios</b>	<b>4.249.518.659,00</b>	<b>2.022.436.289,30</b>	<b>2.020.649.932,94</b>	<b>1.749.374.142,23</b>	
Aposentadorias	2.900.749.273,00	1.592.496.581,06	1.590.711.600,54	1.379.913.496,47	
Pensões por Morte	1.348.769.386,00	429.939.708,24	429.938.332,40	369.460.645,76	
<b>Outras Despesas Previdenciárias</b>	<b>18.903.749,00</b>	<b>7.469.004,82</b>	<b>7.469.004,82</b>	<b>7.426.225,02</b>	
Compensação Financeira entre os regimes	-	-	-	-	
Demais Despesas Previdenciárias	18.903.749,00	7.469.004,82	7.469.004,82	7.426.225,02	

18

DESPESAS PREVIDENCIÁRIAS DAS ÁREAS DE EDUCAÇÃO E SAÚDE NO FUNDO CONSTITUCIONAL DO DF EXECUTADAS NO SISTEMA SIAFI (Decisão TCDF 5204/2020) (B) *						
	2.737.341.119,81	2.737.341.119,81	2.551.073.861,70	2.320.255.883,41		
<b>Benefícios</b>	2.737.341.119,81	2.737.341.119,81	2.551.073.861,70	2.320.255.883,41		
Aposentadorias	2.532.896.407,58	2.532.896.407,58	2.362.853.052,39	2.149.156.415,70		
Pensões por Morte	204.444.712,23	204.444.712,23	188.220.809,31	171.099.467,71		
<b>Outras Despesas Previdenciárias</b>	-	-	-	-		
Compensação Previdenciária entre os regimes	-	-	-	-		
Demais Despesas Previdenciárias	-	-	-	-		
<b>TOTAL DAS DESPESAS DO FUNDO EM REPARTIÇÃO (X) = (A + B)</b>	<b>7.005.763.527,81</b>	<b>4.767.246.413,93</b>	<b>4.579.192.799,46</b>	<b>4.077.056.250,66</b>		
<b>RESULTADO PREVIDENCIÁRIO - FUNDO EM REPARTIÇÃO (XI) = (IX - X)<sup>2</sup></b>	<b>-2.109.542.119,81</b>	<b>-2.620.039.645,69</b>	<b>-2.431.986.031,22</b>	<b>-1.929.849.482,42</b>		
<b>APORTES DE RECURSOS PARA O FUNDO EM REPARTIÇÃO DO RPPS</b>						
				<b>APORTES REALIZADOS</b>		
Recursos para Cobertura de Insuficiências Financeiras				66.222.174,30		
Recursos para Formação de Reserva				0,00		
<b>BENS E DIREITOS DO RPPS (FUNDO EM REPARTIÇÃO)</b>						
				<b>SALDO ATUAL</b>		
Caixa e Equivalentes de Caixa				19.228.571,12		
Investimentos e Aplicações				323.353.887,93		
Outros Bens e Direitos				193.003.914,48		
<b>ADMINISTRAÇÃO DO REGIME PRÓPRIO DE PREVIDÊNCIA DOS SERVIDORES - RPPS</b>						
<b>RECEITAS DA ADMINISTRAÇÃO - RPPS</b>		<b>PREVISÃO ATUALIZADA</b>	<b>RECEITAS REALIZADAS</b>			
		(a)	Até o Bimestre (b)			
Receitas Correntes		16.201.327,00	8.241.314,13			
<b>TOTAL DAS RECEITAS DA ADMINISTRAÇÃO RPPS (XII)</b>		<b>16.201.327,00</b>	<b>8.241.314,13</b>			
<b>DESPESAS DA ADMINISTRAÇÃO - RPPS</b>		<b>DOTAÇÃO ATUALIZADA</b>	<b>DESPESAS EMPENHADAS Até o Bimestre</b>	<b>DESPESAS LIQUIDADAS Até o Bimestre</b>	<b>DESPESAS PAGAS Até o Bimestre</b>	<b>INSCRITAS EM RESTOS A PAGAR NÃO PROCESSADOS No Exercício</b>
		(c)	(d)	(e)	(f)	(g)
<b>Despesas Correntes (XIII)</b>		<b>29.661.054,00</b>	<b>10.013.355,92</b>	<b>6.558.323,49</b>	<b>5.708.703,10</b>	
Pessoal e Encargos Sociais		20.570.125,00	3.931.474,88	3.931.474,88	3.160.364,23	
Demais Despesas Correntes		9.090.929,00	6.081.881,04	2.626.848,61	2.548.338,87	
<b>Despesas de Capital (XIV)</b>		<b>221.724,00</b>	<b>590,00</b>	<b>0,00</b>	<b>0,00</b>	
<b>TOTAL DAS DESPESAS DA ADMINISTRAÇÃO RPPS (XV) = (XIII + XIV)</b>		<b>29.882.778,00</b>	<b>10.013.945,92</b>	<b>6.558.323,49</b>	<b>5.708.703,10</b>	
<b>RESULTADO DA ADMINISTRAÇÃO RPPS (XVI) = (XII - XV)<sup>2</sup></b>		<b>-13.681.451,00</b>	<b>-1.772.631,79</b>	<b>1.682.990,64</b>	<b>2.532.611,03</b>	

19

<b>BENS E DIREITOS - ADMINISTRAÇÃO DO RPPS</b>						
				<b>SALDO ATUAL</b>		
Caixa e Equivalentes de Caixa				1.364.244,01		
Investimentos e Aplicações				1.766.213,54		
Outros Bens e Direitos				7.190.233,91		
<b>BENEFÍCIOS PREVIDENCIÁRIOS MANTIDOS PELO TESOIRO</b>						
<b>RECEITAS PREVIDENCIÁRIAS (BENEFÍCIOS MANTIDOS PELO TESOIRO)</b>		<b>PREVISÃO ATUALIZADA</b>	<b>RECEITAS REALIZADAS</b>			
		(a)	Até o Bimestre (b)			
Contribuições dos Servidores		-	2.772.920,00			
Demais Receitas Previdenciárias		-	-			
<b>TOTAL DAS RECEITAS (BENEFÍCIOS MANTIDOS PELO TESOIRO) (XVII)</b>		<b>-</b>	<b>2.772.920,00</b>			
<b>DESPESAS PREVIDENCIÁRIAS (BENEFÍCIOS MANTIDOS PELO TESOIRO)</b>		<b>DOTAÇÃO ATUALIZADA</b>	<b>DESPESAS EMPENHADAS Até o Bimestre</b>	<b>DESPESAS LIQUIDADAS Até o Bimestre</b>	<b>DESPESAS PAGAS Até o Bimestre</b>	<b>INSCRITAS EM RESTOS A PAGAR NÃO PROCESSADOS No Exercício</b>
		(c)	(d)	(e)	(f)	(g)
Aposentadorias		101.757.539,46	59.636.170,32	59.636.170,32	49.306.392,03	
Pensões		41.093.909,32	24.860.448,80	24.860.448,80	20.638.333,02	
Outras Despesas Previdenciárias		194.000,00	0,00	0,00	0,00	
<b>TOTAL DAS DESPESAS (BENEFÍCIOS MANTIDOS PELO TESOIRO) (XVIII)</b>		<b>143.045.448,78</b>	<b>84.496.619,12</b>	<b>84.496.619,12</b>	<b>69.944.725,05</b>	
<b>RESULTADO DOS BENEFÍCIOS MANTIDOS PELO TESOIRO (XIX) = (XVII - XVIII)<sup>2</sup></b>		<b>-143.045.448,78</b>	<b>-81.723.699,12</b>	<b>-81.723.699,12</b>	<b>-67.171.805,05</b>	

FONTE: SIAC - Sistema Integrado de Administração Financeira e Contábil  
Coordenação de Informações Fiscais / Subsecretaria de Contabilidade / SEFIN / SEPLAD

NOTAS:

1 = Como a Portaria MPS 746/2011 determina que os recursos provenientes desses aportes devem permanecer aplicados, no mínimo, por 5 (cinco) anos, essa receita não deverá compor o total das receitas previdenciárias do período de apuração

2 = O resultado previdenciário será apresentada por meio da diferença entre previsão da receita e a dotação da despesa e entre a receita realizada e a despesa liquidada (do 1º ao 5º bimestre) e a despesa empenhada (no 6º bimestre).

\* = De acordo com o item III alínea "a" da Decisão TCDF 5204/2020



**DISTRITO FEDERAL**  
**RELATÓRIO RESUMIDO DA EXECUÇÃO ORÇAMENTÁRIA**  
**DEMONSTRATIVO DAS RECEITAS E DESPESAS PREVIDENCIÁRIAS DO REGIME PRÓPRIO DE PREVIDÊNCIA DOS SERVIDORES**  
**FUNDO SOLIDÁRIO GARANTIDOR DE PREVIDÊNCIA DO DF**  
**ORÇAMENTO FISCAL E DA SEGURIDADE SOCIAL**  
**ATÉ JUNHO DE 2023**

RREO - Anexo 4 (LRF, Art. 53, inciso II)

Em Reais

<b>FUNDO SOLIDÁRIO GARANTIDOR DE PREVIDÊNCIA DO DF ( item III alínea "b" da Decisão TCDF 5204/2020 )</b>					
<b>RECEITAS PREVIDENCIÁRIAS - RPPS (FUNDO SOLIDÁRIO GARANTIDOR DO DF)</b>	<b>PREVISÃO ATUALIZADA (a)</b>	<b>RECEITAS REALIZADAS Até o Bimestre (b)</b>			
RECEITAS CORRENTES (I)	-	<b>296.656.963,27</b>			
Receita de Contribuições dos Segurados	-	-			
Ativo	-	-			
Inativo	-	-			
Pensionista	-	-			
Receita de Contribuições Patronais	-	-			
Ativo	-	-			
Inativo	-	-			
Pensionista	-	-			
Receita Patrimonial	-	<b>296.656.963,27</b>			
Receitas Imobiliárias	-	90.582,89			
Receitas de Valores Mobiliários	-	296.566.380,38			
Outras Receitas Patrimoniais	-	-			
Receita de Serviços	-	-			
Outras Receitas Correntes	-	-			
Compensação Financeira entre os regimes	-	-			
Aportes Periódicos para Amortização de Déficit Atuarial do RPPS (II) <sup>1</sup>	-	-			
Demais Receitas Correntes	-	-			
RECEITAS DE CAPITAL (III)	-	-			
Alienação de Bens, Direitos e Ativos	-	-			
Amortização de Empréstimos	-	-			
Outras Receitas de Capital	-	-			
<b>TOTAL DAS RECEITAS DO FUNDO SOLIDÁRIO GARANTIDOR DO DF - (IV) = (I + III - II)</b>	-	<b>296.656.963,27</b>			
<b>DESPESAS PREVIDENCIÁRIAS - RPPS (FUNDO SOLIDÁRIO GARANTIDOR DO DF)</b>	<b>DOTAÇÃO ATUALIZADA (c)</b>	<b>DESPESAS EMPENHADAS Até o Bimestre (d)</b>	<b>DESPESAS LIQUIDADAS Até o Bimestre (e)</b>	<b>DESPESAS PAGAS Até o Bimestre (f)</b>	<b>INSCRITAS EM RESTOS A PAGAR NÃO PROCESSADOS No Exercício (g)</b>
Benefícios	-	-	-	-	
Aposentadorias	-	-	-	-	
Pensões por Morte	-	-	-	-	
Outras Despesas Previdenciárias	-	-	-	-	
Compensação Financeira entre os regimes	-	-	-	-	
Demais Despesas Previdenciárias	-	-	-	-	
<b>TOTAL DAS DESPESAS DO FUNDO SOLIDÁRIO GARANTIDOR DO DF (V)</b>	-	-	-	-	
<b>RESULTADO PREVIDENCIÁRIO DO FUNDO SOLIDÁRIO GARANTIDOR DO DF (VI) = (IV - V)<sup>2</sup></b>	-	<b>296.656.963,27</b>	<b>296.656.963,27</b>	<b>296.656.963,27</b>	

21

<b>RECURSOS RPPS ARRECADADOS EM EXERCÍCIOS ANTERIORES</b>	<b>PREVISÃO ORÇAMENTÁRIA</b>
VALOR	-

<b>RESERVA ORÇAMENTÁRIA DO RPPS</b>	<b>PREVISÃO ORÇAMENTÁRIA</b>
VALOR	-

<b>APORTES DE RECURSOS PARA O FUNDO SOLIDÁRIO GARANTIDOR</b>	<b>APORTES REALIZADOS</b>
Plano de Amortização - Contribuição Patronal Suplementar	-
Plano de Amortização - Aporte Periódico de Valores Predefinidos	-
Outros Aportes para o RPPS	-
Recursos para Cobertura de Déficit Financeiro	-

<b>BENS E DIREITOS DO FUNDO SOLIDÁRIO GARANTIDOR DO DF</b>	<b>SALDO ATUAL</b>
Caixa e Equivalentes de Caixa	22.892.279,25
Investimentos e Aplicações	3.703.463.986,06
Outros Bens e Direitos	1.731.420.818,16

FONTE: SIAC - Sistema Integrado de Administração Financeira e Contábil  
 Coordenação de Informações Fiscais / Subsecretaria de Contabilidade / SEFIN / SEPLAD

## NOTAS:

1 : Como a Portaria MPS 746/2011 determina que os recursos provenientes desses aportes devem permanecer aplicados, no mínimo, por 5 (cinco) anos, essa receita não deverá compor o total das receitas previdenciárias do período de apuração  
 2 : O resultado previdenciário será apresentada por meio da diferença entre previsão da receita e a dotação da despesa e entre a receita realizada e a despesa liquidada (do 1º ao 5º bimestre) e a despesa empenhada (no 6º bimestre).





**DISTRITO FEDERAL**  
RELATÓRIO RESUMIDO DA EXECUÇÃO ORÇAMENTÁRIA  
**DEMONSTRATIVO DOS RESULTADOS PRIMÁRIO E NOMINAL**  
ORÇAMENTO FISCAL E DA SEGURIDADE SOCIAL  
ATÉ JUNHO DE 2023

RREO - ANEXO 6 (LRF, art 53, inciso III)

ACIMA DA LINHA			
RECEITAS PRIMÁRIAS	PREVISÃO ATUALIZADA	Até o Bimestre/2023	
		RECEITAS REALIZADAS (a)	
<b>RECEITAS CORRENTES (EXCETO FONTES RPPS) (I)</b>	<b>26.597.274.467,00</b>		<b>14.269.836.758,66</b>
Impostos, Taxas e Contribuições de Melhoria	18.197.417.525,00		9.671.036.824,72
ICMS	7.366.446.526,00		3.827.476.005,52
IPVA	1.214.679.922,00		1.024.859.550,51
ITCD	263.686.803,00		90.583.114,57
IPTU	1.475.591.276,00		765.682.408,40
ISS	2.653.294.850,00		1.463.549.248,12
ITBI	583.811.202,00		252.137.917,26
Impostos sobre a Renda e Proventos de Qualquer Natureza	4.047.072.783,00		1.908.051.984,67
Outros Impostos	13.886.324,00		14.074.028,64
Taxas	578.947.839,00		324.622.567,03
Contribuições	281.986.773,00		132.698.508,87
Receita Patrimonial	566.927.960,00		485.772.341,10
Aplicações Financeiras (II)	225.022.921,00		220.990.571,66
Outras Receitas Patrimoniais	341.905.039,00		264.781.769,44
Transferências Correntes	5.828.801.654,00		3.006.075.557,20
Cota-Parte do FPE	952.281.491,00		475.876.807,42
Cota-Parte do FPM	270.718.401,00		125.600.305,95
Cota-Parte do ITR	1.081.619,00		409.512,06
Transferências da LC 87/1996	-		-
Transferências da LC 61/1989	7.244.046,00		2.813.688,36
Transferências do FUNDEB	2.519.034.702,00		1.348.189.873,97
Outras Transferências Correntes	2.078.441.395,00		1.053.185.369,44
Demais Receitas Correntes	1.722.140.555,00		974.253.526,77
Outras Receitas Financeiras (III)	31.029.067,00		15.526.091,68
Receitas Correntes Restantes	1.691.111.488,00		958.727.435,09
<b>RECEITAS PRIMÁRIAS CORRENTES (EXCETO FONTES RPPS) (IV) = (I - II - III)</b>	<b>26.341.222.479,00</b>		<b>14.033.320.095,32</b>
<b>RECEITAS PRIMÁRIAS CORRENTES (COM FONTES RPPS) (V)</b>	<b>4.423.410.742,00</b>		<b>2.274.192.058,14</b>
<b>RECEITAS NÃO PRIMÁRIAS CORRENTES (COM FONTES RPPS) (VI)</b>	<b>420.032.483,00</b>		<b>337.459.430,95</b>
<b>RECEITAS DE CAPITAL (EXCETO FONTES RPPS) (VII)</b>	<b>1.552.388.702,00</b>		<b>482.199.247,96</b>
Operações de Crédito (VIII)	831.537.913,00		118.446.866,12
Amortização de Empréstimos (IX)	30.628.882,00		18.522.898,56
Alienação de Bens	30.706.111,00		208.556.304,15
Receitas de Alienação de Investimentos Temporários (X)	-		-
Receitas de Alienação de Investimentos Permanentes (XI)	-		-
Outras Alienações de Bens	30.706.111,00		208.556.304,15
Transferências de Capital	659.515.796,00		135.051.168,29
Convênios	646.540.302,00		122.526.393,78
Outras Transferências de Capital	12.975.494,00		12.524.774,51
Outras Receitas de Capital	-		1.622.010,84
Outras Receitas de Capital Não Primárias (XII)	-		-
Outras Receitas de Capital Primárias	-		1.622.010,84
<b>RECEITAS PRIMÁRIAS DE CAPITAL (EXCETO FONTES RPPS) (XIII) = (VII - (VIII + IX + X + XI + XII))</b>	<b>690.221.907,00</b>		<b>345.229.483,28</b>
<b>RECEITAS PRIMÁRIAS DE CAPITAL (COM FONTES RPPS) (XIV)</b>	<b>-</b>		<b>-</b>
<b>RECEITAS NÃO PRIMÁRIAS DE CAPITAL (COM FONTES RPPS) (XV)</b>	<b>-</b>		<b>-</b>
<b>RECEITA PRIMÁRIA TOTAL (XVI) = (IV + V + XIII + XIV)</b>	<b>31.454.855.128,00</b>		<b>16.652.741.636,74</b>
<b>RECEITA PRIMÁRIA TOTAL (EXCETO FONTES RPPS) (XVII) = (IV + XIII)</b>	<b>27.031.444.386,00</b>		<b>14.378.549.578,60</b>

DESPESAS PRIMÁRIAS	DOTAÇÃO ATUALIZADA	Até o Bimestre/2023					
		DESPESAS EMPENHADAS	DESPESAS LIQUIDADAS	DESPESAS PAGAS (a)	RESTOS A PAGAR PROCESSADOS PAGOS (b)	RESTOS A PAGAR NÃO PROCESSADOS	
						LIQUIDADOS	PAGOS (c)
<b>DESPESAS CORRENTES (EXCETO FONTES RPPS) (XVIII)</b>	<b>25.843.690.624,00</b>	<b>13.487.286.889,88</b>	<b>11.299.289.666,09</b>	<b>10.491.307.626,85</b>	<b>1.076.775.944,72</b>	<b>796.340.809,79</b>	<b>794.938.283,78</b>
Pessoal e Encargos Sociais	12.118.274.399,00	5.435.005.831,39	5.193.253.166,33	4.492.413.878,18	957.204.983,15	81.162.186,04	80.503.873,47
Juros e Encargos da Dívida (XIX)	301.017.195,00	264.010.119,12	213.044.763,87	170.322.040,83	-	-	-
Outras Despesas Correntes	13.424.399.030,00	7.788.270.939,37	5.892.991.735,89	5.828.571.707,84	119.570.961,57	715.178.623,75	714.434.410,31
<b>DESPESAS PRIMÁRIAS CORRENTES (EXCETO FONTES RPPS) (XX) = (XVIII - XIX)</b>	<b>25.542.673.429,00</b>	<b>13.223.276.770,76</b>	<b>11.086.244.902,22</b>	<b>10.320.985.586,02</b>	<b>1.076.775.944,72</b>	<b>796.340.809,79</b>	<b>794.938.283,78</b>
<b>DESPESAS PRIMÁRIAS CORRENTES (COM FONTES RPPS) (XXI)</b>	<b>4.499.223.445,00</b>	<b>2.040.070.417,39</b>	<b>2.034.829.028,60</b>	<b>1.762.627.856,35</b>	<b>255.412.138,23</b>	<b>628.572,29</b>	<b>624.475,51</b>
<b>DESPESAS NÃO PRIMÁRIAS CORRENTES (COM FONTES RPPS) (XXII)</b>	<b>-</b>	<b>-</b>	<b>-</b>	<b>-</b>	<b>-</b>	<b>-</b>	<b>-</b>
<b>DESPESAS DE CAPITAL (EXCETO FONTES RPPS) (XXIII)</b>	<b>4.554.626.179,00</b>	<b>1.649.190.361,92</b>	<b>725.895.621,60</b>	<b>653.204.307,94</b>	<b>29.382.170,22</b>	<b>106.122.810,94</b>	<b>106.107.101,08</b>
Investimentos	3.915.456.635,00	1.290.449.880,95	421.674.515,78	411.115.252,87	11.251.463,83	106.122.810,94	106.107.101,08
Inversões Financeiras	191.024.193,00	28.143.234,97	28.138.234,97	27.633.094,55	18.130.706,39	-	-
Concessão de Empréstimos e Financiamentos (XXIV)	15.044.095,00	5.556.074,68	5.551.074,68	5.045.934,26	-	-	-
Aquisição de Título de Capital já Integralizado (XXV)	-	-	-	-	-	-	-
Aquisição de Título de Crédito (XXVI)	-	-	-	-	-	-	-
Demais Inversões Financeiras	175.980.098,00	22.587.160,29	22.587.160,29	22.587.160,29	18.130.706,39	-	-
Amortização da Dívida (XXVII)	448.145.351,00	330.597.246,00	276.082.870,85	214.455.960,52	-	-	-
<b>DESPESAS PRIMÁRIAS DE CAPITAL (EXCETO FONTES RPPS) (XXVIII) = (XXIII - (XXIV + XXV + XXVI + XXVII))</b>	<b>4.091.436.733,00</b>	<b>1.313.037.041,24</b>	<b>444.261.676,07</b>	<b>433.702.413,16</b>	<b>29.382.170,22</b>	<b>106.122.810,94</b>	<b>106.107.101,08</b>
<b>RESERVA DE CONTINGÊNCIA (XXIX)</b>	<b>535.501.891,00</b>						
<b>DESPESAS PRIMÁRIAS DE CAPITAL (COM FONTES RPPS) (XXX)</b>	<b>221.724,00</b>	<b>590,00</b>	<b>-</b>	<b>-</b>	<b>-</b>	<b>-</b>	<b>-</b>
<b>DESPESAS NÃO PRIMÁRIAS DE CAPITAL (COM FONTES RPPS) (XXXI)</b>	<b>-</b>	<b>-</b>	<b>-</b>	<b>-</b>	<b>-</b>	<b>-</b>	<b>-</b>
<b>DESPESA PRIMÁRIA TOTAL (XXXII) = (XX + XXI + XXVIII + XXIX + XXX)</b>	<b>34.669.057.222,00</b>	<b>16.576.384.819,39</b>	<b>13.565.335.606,89</b>	<b>12.517.315.855,53</b>	<b>1.361.570.253,17</b>	<b>903.092.193,02</b>	<b>901.669.860,37</b>
<b>DESPESA PRIMÁRIA TOTAL (EXCETO FONTES RPPS) (XXXIII) = (XX + XXVIII + XXIX)</b>	<b>30.169.612.053,00</b>	<b>14.536.313.812,00</b>	<b>11.530.506.578,29</b>	<b>10.754.687.999,18</b>	<b>1.106.158.114,94</b>	<b>902.463.620,73</b>	<b>901.045.384,86</b>

<b>RESULTADO PRIMÁRIO (COM RPPS) - Acima da Linha (XXXIV) = [XVIa - (XXXIIa + XXXIIb + XXXIIc)]</b>		1.872.185.667,67
<b>RESULTADO PRIMÁRIO (SEM RPPS) - Acima da Linha (XXXV) = [XVIIa - (XXXIIIa + XXXIIIb + XXXIIIc)]</b>		<b>1.616.658.079,62</b>
<b>META FISCAL PARA O RESULTADO PRIMÁRIO</b>		<b>VALOR CORRENTE</b>
Meta fixada no Anexo de Metas Fiscais da LDO para o exercício de 2023		<b>-78.895.000,00</b>
<b>JUROS NOMINAIS</b>		<b>Até o Bimestre/2023</b>
		<b>VALOR INCORRIDO</b>
Juros, Encargos e Variações Monetárias Ativos (Exceto RPPS) (XXXVI)		234.511.555,67
Juros, Encargos e Variações Monetárias Passivos (Exceto RPPS) (XXXVII)		301.345.862,85
<b>RESULTADO NOMINAL (SEM RPPS) - Acima da Linha (XXXVIII) = XXXV + (XXXVI - XXXVII)</b>		<b>1.549.823.772,44</b>
<b>ABAIXO DA LINHA</b>		
<b>CÁLCULO DO RESULTADO NOMINAL</b>	<b>SALDO</b>	
	Em 31/Dez/2022 (a)	Até o Bimestre 2023 (b)
DÍVIDA CONSOLIDADA (XXXIX)	11.337.618.508,16	11.132.542.930,33
DEDUÇÕES (XL)	3.791.766.461,82	6.502.681.263,54
Disponibilidade de Caixa	3.250.046.033,98	5.940.638.389,95
Disponibilidade de Caixa Bruta	4.789.062.662,78	6.452.935.140,28
(-) Restos a Pagar Processados (XLI)	1.233.984.629,86	84.283.518,57
(-) Depósitos Restituíveis e Valores Vinculados	305.031.998,94	428.013.231,76
Demais Haveres Financeiros	541.720.427,84	562.042.873,59
<b>DÍVIDA CONSOLIDADA LÍQUIDA (XLII) = (XXXIX - XL)</b>	<b>7.545.852.046,34</b>	<b>4.629.861.666,79</b>
<b>RESULTADO NOMINAL (SEM RPPS) - Abaixo da Linha (XLIII) = (XLIIa - XLIIb)</b>		<b>2.915.990.379,55</b>
<b>META FISCAL PARA O RESULTADO NOMINAL</b>		<b>VALOR CORRENTE</b>
Meta fixada no Anexo de Metas Fiscais da LDO para o exercício de 2023		<b>380.490.000,00</b>
<b>AJUSTE METODOLÓGICO</b>		<b>Até o Bimestre/2023</b>
VARIÇÃO SALDO RPP = (XLIV) = (XLIIb - XLIIa)		-1.149.701.111,29
RECEITA DE ALIENAÇÃO DE INVESTIMENTOS PERMANENTES (XLV) = (XI)		-
VARIÇÃO CAMBIAL (XLVI)		37.034.219,36
VARIÇÃO DO SALDO DE PRECATÓRIOS INTEGRANTES DA DC (XLVII)		18.543.520,69
VARIÇÃO DO SALDO DAS DEMAIS OBRIGAÇÕES INTEG. DA DC (XLVIII)		-
OUTROS AJUSTES (XLIX)		-197.974.797,15
<b>RESULTADO NOMINAL (SEM RPPS) AJUSTADO - Abaixo da Linha (L) = [XLIII + (XLIV - XLV + XLVI + XLVII + XLVIII) +/- (XLIX)]</b>		<b>1.549.823.772,44</b>
<b>RESULTADO PRIMÁRIO (SEM RPPS) - Abaixo da Linha (LI) = (L) - (XXXVI - XXXVII)</b>		<b>1.616.658.079,62</b>
<b>INFORMAÇÕES ADICIONAIS</b>		<b>PREVISÃO ORÇAMENTÁRIA</b>
SALDO DE EXERCÍCIOS ANTERIORES		1.656.908.470,00
Recursos Arrecadados em Exercícios Anteriores - RPPS		71.834.101,00
Superávit Financeiro Utilizado para Abertura e Reabertura de Créditos Adicionais		1.585.074.369,00
RESERVA ORÇAMENTÁRIA DO RPPS		-

PARCERIAS PÚBLICO-PRIVADAS (PPP)	PREVISÃO ATUALIZADA	DESPESAS EXECUTADAS			
		EM 2023		EM 2022	
		LIQUIDADAS ATÉ O BIMESTRE	INSCRITAS EM RESTOS A PAGAR NÃO PROCESSADOS	LIQUIDADAS ATÉ O BIMESTRE	INSCRITAS EM RESTOS A PAGAR NÃO PROCESSADOS
Receitas Primárias Advindas de PPP (A)	-	-	-	-	-
Despesas Primárias Geradas por PPP (B)	-	-	-	-	-
Impacto do Saldo das PPP (C) = (A-B)	-	-	-	-	-

FONTE: SIAC - Sistema Integrado de Administração Financeira e Contábil

Coordenação de Informações Fiscais / Subsecretaria de Contabilidade / SEFIN / SEPLAD

**NOTA 1:** As receitas de ICMS, IPVA, ITCD, FPE, FPM, ITR e IPI, estão informadas nesse Demonstrativo pelos valores líquidos das respectivas deduções, tais como restituições, descontos, retificações e **deduções para o FUNDEB**, conforme Manual de Demonstrativos Fiscais - MDF/STN 13ª Edição, item 03.06.05.01.

**NOTA 2:** As Unidades Gestoras 320201, 320202, 320203; 320206 **NÃO** integram as disponibilidades de caixa; os Depósitos Restituíveis e os Valores Vinculados e os Haveres Financeiros do Resultado Nominal Abaixo da Linha deste demonstrativo, conforme Manual de Demonstrativos Fiscais - MDF/STN 13ª Edição, item 03.06.05.01, portanto os valores de 2022 sofreram alterações.

**NOTA 3:** As fontes de recursos do RPPS **NÃO** integram os Restos a Pagar Processados do Resultado Nominal Abaixo da Linha deste demonstrativo, conforme Manual de Demonstrativos Fiscais - MDF/STN 13ª Edição, item 03.06.05.01, portanto os valores de 2022 sofreram alterações.

**Nota 4:** A partir desta publicação, a Unidade Gestora 110905 (Fundo Garantidor de PPPs) integra este demonstrativo, portanto os valores de 2022 sofreram alterações.

**Nota 5:** Os dados dos Precatórios do 3º quadrimestre de 2022 foram extraídos do Sistema de Gestão de Precatórios da Procuradoria Geral do DF em 18/01/2023 e os dados dos Precatórios de junho de 2023 foram extraídos do Sistema SIAC.

#### NOTA EXPLICATIVA DO AJUSTE METODOLÓGICO:

1 - A: Item "Outros Ajustes" no valor de: -R\$ 197.974.797,15 referem-se:

I = Pagamentos no exercício de Despesas Primárias com saldos de superávit de exercícios anteriores	-R\$ 157.984.731,76
II = Despesas primárias custeadas com receitas de operações de crédito (sem fonte de superávit)	-R\$ 51.835.271,54
III - Variação dos Depósitos Restituíveis e Valores Vinculados	R\$ 122.981.232,82
IV - Demais Ajustes	-R\$ 111.136.026,67



**DISTRITO FEDERAL**  
RELATÓRIO RESUMIDO DA EXECUÇÃO ORÇAMENTÁRIA  
DEMONSTRATIVO DOS RESTOS A PAGAR POR PODER E ÓRGÃO  
ORÇAMENTO FISCAL E DA SEGURIDADE SOCIAL  
ATÉ JUNHO DE 2023

PODER / ÓRGÃO	RESTOS A PAGAR PROCESSADOS					RESTOS A PAGAR NÃO PROCESSADOS					SALDO TOTAL (a + b)	
	INSCRITOS		PAGOS	CANCELADOS	SALDO (a)	INSCRITOS		LIQUIDADOS	PAGOS	CANCELADOS		SALDO (b)
	Em exercícios Anteriores	Em 31 de dezembro de 2022				Em exercícios Anteriores	Em 31 de dezembro de 2022					
RESTOS A PAGAR (EXCETO INTRA-ORÇAMENTÁRIOS) (I)	139.663.473,07	1.304.363.171,45	1.272.498.366,49	44.893.024,88	126.635.253,15	436.843,29	1.413.648.846,14	896.785.750,87	895.628.481,89	500.562.887,64	17.894.319,90	144.529.573,05
PODER EXECUTIVO	139.414.720,48	1.289.922.175,75	1.258.141.060,98	44.747.433,83	126.448.401,42	436.843,29	1.350.012.111,56	857.371.679,11	856.214.541,75	491.663.239,30	2.571.173,80	129.019.575,22
PODER LEGISLATIVO	248.752,59	980.866,58	897.176,39	145.591,05	186.851,73	-	57.882.288,49	34.657.824,89	34.657.693,27	7.901.449,12	15.323.146,10	15.509.997,83
Câmara Legislativa	248.752,59	980.866,58	897.176,39	145.591,05	186.851,73	-	50.386.840,73	29.244.082,30	29.244.082,30	7.901.449,12	13.241.309,31	13.428.161,04
Tribunal de Contas do DF	-	-	0,00	0,00	-	-	7.495.447,76	5.413.742,59	5.413.610,97	0,00	2.081.836,79	2.081.836,79
DEFENSORIA PÚBLICA	-	13.460.129,12	13.460.129,12	0,00	-	-	5.754.446,09	4.756.246,87	4.756.246,87	998.199,22	-	-
RESTOS A PAGAR (INTRA-ORÇAMENTÁRIOS) (II)	372.474,63	89.303.483,83	89.072.613,88	181.161,90	422.182,68	-	15.135.902,16	6.306.442,15	6.041.378,48	8.829.460,01	265.063,67	687.246,35
<b>TOTAL (III) = (I + II)</b>	<b>140.035.947,70</b>	<b>1.393.666.655,28</b>	<b>1.361.570.980,37</b>	<b>45.074.186,78</b>	<b>127.057.435,83</b>	<b>436.843,29</b>	<b>1.428.784.748,30</b>	<b>903.092.193,02</b>	<b>901.669.860,37</b>	<b>509.392.347,65</b>	<b>18.159.383,57</b>	<b>145.216.819,40</b>

PODER / ÓRGÃO	RESTOS A PAGAR PROCESSADOS					RESTOS A PAGAR NÃO PROCESSADOS					SALDO TOTAL (a + b)	
	INSCRITOS		PAGOS	CANCELADOS	SALDO (a)	INSCRITOS		LIQUIDADOS	PAGOS	CANCELADOS		SALDO (b)
	Em exercícios Anteriores	Em 31 de dezembro de 2022				Em exercícios Anteriores	Em 31 de dezembro de 2022					
RESTOS A PAGAR (INTRA-ORÇAMENTÁRIOS)	372.474,63	89.303.483,83	89.072.613,88	181.161,90	422.182,68	-	15.135.902,16	6.306.442,15	6.041.378,48	8.829.460,01	265.063,67	687.246,35
PODER EXECUTIVO	372.474,63	89.303.483,83	89.072.613,88	181.161,90	422.182,68	-	14.548.654,26	6.256.220,53	5.991.156,86	8.292.433,73	265.063,67	687.246,35
PODER LEGISLATIVO	-	-	-	-	-	-	587.247,90	50.221,62	50.221,62	537.026,28	-	0,00
Câmara Legislativa	-	-	-	-	-	-	587.247,90	50.221,62	50.221,62	537.026,28	-	-
Tribunal de Contas do DF	-	-	-	-	-	-	-	-	-	-	-	-
DEFENSORIA PÚBLICA	-	-	-	-	-	-	-	-	-	-	-	-

FONTE: SIAC - Sistema Integrado de Administração Financeira e Contábil  
Coordenação de Informações Fiscais / Subsecretaria de Contabilidade / SEFIN / SEPLAD  
27



**DISTRITO FEDERAL**  
RELATÓRIO RESUMIDO DA EXECUÇÃO ORÇAMENTÁRIA  
DEMONSTRATIVO DAS RECEITAS E DESPESAS COM MANUTENÇÃO E DESENVOLVIMENTO DO ENSINO – MDE  
ORÇAMENTO FISCAL E DA SEGURIDADE SOCIAL  
ATÉ JUNHO DE 2023

RREO - ANEXO 8 (LDB, art. 72)

R\$ 1,00

RECEITA RESULTANTE DE IMPOSTOS (Arts. 212 e 212-A da Constituição Federal)			
RECEITA RESULTANTE DE IMPOSTOS	PREVISÃO ATUALIZADA (a)	RECEITAS REALIZADAS Até o Bimestre (b)	
<b>1- RECEITA DE IMPOSTOS</b>	<b>19.829.672.998,00</b>	<b>10.542.273.833,49</b>	
1.1- Receita Resultante do ICMS	9.208.058.156,00	4.755.205.320,78	
1.1.1- ICMS - Principal e Encargos (Multas, Juros de Mora, Dívida Ativa e Outros Encargos do ICMS)	9.138.904.484,00	4.699.083.266,85	
1.1.2- Adicional de até 2% do ICMS destinado ao Fundo de Combate à Pobreza (ADCT, art. 82, §1º)	69.153.672,00	56.122.053,93	
1.2- Receita Resultante do Imposto de Transmissão Causa Mortis e Doação de Bens e Direitos – ITCD	329.608.504,00	110.932.654,72	
1.3- Receita Resultante do Imposto sobre a Propriedade de Veículos Automotores – IPVA	1.518.349.903,00	1.273.562.831,10	
1.4- Receita Resultante do Imposto sobre a Propriedade Predial e Territorial Urbana – IPTU	1.475.591.276,00	764.761.165,17	
1.5- Receita Resultante do Imposto sobre Transmissão Inter Vivos – ITBI	583.811.202,00	252.137.917,26	
1.6- Receita Resultante do Imposto sobre Serviços de Qualquer Natureza – ISS	2.653.294.850,00	1.463.547.931,15	
1.7- Receita Resultante do Imposto de Renda Retido na Fonte – IRRF	4.047.072.783,00	1.908.051.984,67	
1.8- Receita De Outros Impostos	13.886.324,00	14.074.028,64	
<b>2- RECEITA DE TRANSFERÊNCIAS CONSTITUCIONAIS E LEGAIS</b>	<b>1.539.156.946,00</b>	<b>756.097.661,93</b>	
2.1- Cota-Parte FPE	1.190.351.864,00	594.846.009,11	
2.2- Cota-Parte FPM	338.398.001,00	157.222.652,58	
2.3- Cota-Parte IPI-Exportação	9.055.057,00	3.517.110,28	
2.4- Cota-Parte ITR	1.352.024,00	511.889,96	
2.5- Cota-Parte IOF-Ouro	-	-	
2.6- Compensações Financeiras Provenientes de Impostos e Transferências Constitucionais	-	-	
<b>3- TOTAL DA RECEITA RESULTANTE DE IMPOSTOS (1 + 2)</b>	<b>21.368.829.944,00</b>	<b>11.298.371.495,42</b>	
<b>4- TOTAL DESTINADO AO FUNDEB = 20% DE ((1.1) + (1.2) + (1.3) + (2.1) + (2.2) + (2.3) + (2.4))<sup>1</sup></b>	<b>2.519.034.701,80</b>	<b>1.379.159.693,71</b>	
<b>5- VALOR MÍNIMO A SER APLICADO ALÉM DO VALOR DESTINADO AO FUNDEB : 5% DE ((1.1) + (1.2) + (1.3) + (2.1) + (2.2) + (2.3) + (2.4)) + 25% DE ((1.4) + (1.5) + (1.6) + (1.7) + (1.8) + (2.5) + (2.6))</b>	<b>2.823.172.784,20</b>	<b>1.445.433.180,15</b>	
<b>FUNDEB</b>			
RECEITAS RECEBIDAS DO FUNDEB NO EXERCÍCIO	PREVISÃO ATUALIZADA (a)	RECEITAS REALIZADAS Até o Bimestre (b)	
<b>6- TOTAL DAS RECEITAS DO FUNDEB RECEBIDAS</b>	<b>2.520.976.784,00</b>	<b>1.373.625.781,91</b>	
6.1- FUNDEB - Impostos e Transferências de Impostos	2.520.976.784,00	1.368.640.122,32	
6.1.1- Principal	2.519.034.702,00	1.348.189.873,97	
6.1.2- Rendimentos de Aplicação Financeira	1.942.082,00	20.450.248,35	
6.1.3- Ressarcimento de recursos do Fundeb	-	-	
6.2- FUNDEB - Complementação da União - VAAF	-	3.172.692,47	
6.2.1- Principal	-	3.172.692,47	
6.2.2- Rendimentos de Aplicação Financeira	-	-	
6.2.3- Ressarcimento de recursos do Fundeb	-	-	

28

6.3- FUNDEB - Complementação da União - VAAT	-	-
6.3.1- Principal	-	-
6.3.2- Rendimentos de Aplicação Financeira	-	-
6.3.3- Ressarcimento de recursos do Fundeb	-	-
6.4- FUNDEB - Complementação da União - VAAR	-	1.812.967,12
6.4.1- Principal	-	1.812.967,12
6.4.2- Rendimentos de Aplicação Financeira	-	-
6.4.3- Ressarcimento de recursos do Fundeb	-	-
<b>7- RESULTADO LÍQUIDO DAS TRANSFERÊNCIAS DO FUNDEB (6.1.1) - 4)</b>	<b>0,20</b>	<b>-30.969.819,74</b>

RECURSOS RECEBIDOS EM EXERCÍCIOS ANTERIORES E NÃO UTILIZADOS (SUPERÁVIT)	VALOR	
<b>8- TOTAL DOS RECURSOS DE SUPERÁVIT</b>	<b>126.105.534,74</b>	
8.1- SUPERÁVIT DO EXERCÍCIO IMEDIATAMENTE ANTERIOR	201.715.859,98	
8.2- SUPERÁVIT RESIDUAL DE OUTROS EXERCÍCIOS	-75.610.325,24	

<b>9- TOTAL DOS RECURSOS DO FUNDEB DISPONÍVEIS PARA UTILIZAÇÃO (6 +8)</b>	<b>1.499.731.316,65</b>	
---	-------------------------	--

DESPESAS COM RECURSOS DO FUNDEB (Por Subfunção)	DOTAÇÃO ATUALIZADA	DESPESAS EMPENHADAS	DESPESAS LIQUIDADAS	DESPESAS PAGAS	INSCRITAS EM RESTOS A PAGAR NÃO PROCESSADOS
	(c)	Até o Bimestre (d)	Até o Bimestre (e)	Até o Bimestre (f)	(g)
<b>10- TOTAL DAS DESPESAS COM RECURSOS DO FUNDEB</b>	<b>2.519.034.702,00</b>	<b>1.079.117.395,75</b>	<b>1.036.209.671,38</b>	<b>787.270.079,77</b>	-
10.1- PROFISSIONAIS DA EDUCAÇÃO BÁSICA	2.393.082.966,00	953.165.659,75	915.719.933,02	666.780.341,41	-
10.1.1- Educação Infantil	218.245.227,00	66.150.380,64	61.236.763,82	44.938.168,57	-
10.1.2- Ensino Fundamental	1.622.329.254,00	707.797.600,82	687.704.777,76	496.308.898,20	-
10.1.3- Ensino Médio	389.645.449,00	125.505.333,04	116.732.777,35	87.639.907,21	-
10.1.4- Educação de Jovens e Adultos	51.660.855,00	16.124.673,76	14.961.570,87	11.105.711,45	-
10.1.5- Educação Especial	97.630.264,00	32.708.569,65	30.510.522,33	23.223.681,43	-
10.1.6- Administração Geral	-	-	-	-	-
10.1.7- Ensino Profissional	13.571.917,00	4.879.081,84	4.573.520,89	3.563.974,55	-
10.2- OUTRAS DESPESAS	125.951.736,00	125.951.736,00	120.489.738,36	120.489.738,36	-
10.2.1- Educação Infantil	-	-	-	-	-
10.2.2- Ensino Fundamental	109.898.852,00	109.898.852,00	105.342.167,33	105.342.167,33	-
10.2.3- Ensino Médio	16.052.884,00	16.052.884,00	15.147.571,03	15.147.571,03	-
10.2.4- Educação de Jovens e Adultos	-	-	-	-	-
10.2.5- Educação Especial	-	-	-	-	-
10.2.6- Administração Geral	-	-	-	-	-
10.2.7- Transporte (Escolar)	-	-	-	-	-
10.2.8- Outras	-	-	-	-	-

29

INDICADORES DO FUNDEB						
DESPESAS CUSTEADAS COM RECEITAS DO FUNDEB RECEBIDAS NO EXERCÍCIO	DESPESAS EMPENHADAS	DESPESAS LIQUIDADAS	DESPESAS PAGAS	INSCRITAS EM RESTOS A PAGAR NÃO PROCESSADOS	INSCRITAS EM RESTOS A PAGAR NÃO PROCESSADOS (SEM DISPONIBILIDADE DE CAIXA) <sup>7</sup>	DESPESAS EMPENHADAS EM VALOR SUPERIOR AO TOTAL DAS RECEITAS RECEBIDAS NO EXERCÍCIO <sup>9</sup>
	Até o Bimestre (d)	Até o Bimestre (e)	Até o Bimestre (f)	(g)	(h)	(i)
<b>11- TOTAL DAS DESPESAS CUSTEADAS COM RECURSOS DO FUNDEB RECEBIDAS NO EXERCÍCIO</b>	1.079.117.395,75	1.036.209.671,38	787.270.079,77	-	-	-
11.1- Total das Despesas custeadas com FUNDEB - Impostos e Transferências de Impostos	1.079.117.395,75	1.036.209.671,38	787.270.079,77	-	-	-
11.2- Total das Despesas custeadas com FUNDEB - Complementação da União - VAAF	-	-	-	-	-	-
11.3- Total das Despesas custeadas com FUNDEB - Complementação da União - VAAT	-	-	-	-	-	-
11.4- Total das Despesas custeadas com FUNDEB - Complementação da União - VAAR	-	-	-	-	-	-
<b>12- TOTAL DAS DESPESAS DO FUNDEB COM PROFISSIONAIS DA EDUCAÇÃO BÁSICA</b>	953.165.659,75	915.719.933,02	666.780.341,41	-	-	-
13- TOTAL DAS DESPESAS CUSTEADAS COM FUNDEB - COMPLEMENTAÇÃO DA UNIÃO - VAAT APLICADAS NA EDUCAÇÃO INFANTIL	-	-	-	-	-	-
14- TOTAL DAS DESPESAS CUSTEADAS COM FUNDEB - COMPLEMENTAÇÃO DA UNIÃO - VAAT APLICADAS EM DESPESA DE CAPITAL	-	-	-	-	-	-
INDICADORES - Art. 212-A, inciso XI e § 3º - Constituição Federal <sup>2</sup>	VALOR EXIGIDO (j)	VALOR APLICADO (k)	VALOR CONSIDERADO APOÓS DEDUÇÕES (l)	% APLICADO <sup>10</sup> (m)		
15- Mínimo de 70% do FUNDEB na Remuneração dos Profissionais da Educação Básica	960.268.970,35	915.719.933,02	915.719.933,02	<b>66,75%</b>		
16 - Percentual de 50% da Complementação da União ao FUNDEB (VAAT) na Educação Infantil	-	-	-	<b>0,00%</b>		
17- Mínimo de 15% da Complementação da União ao FUNDEB - VAAT em Despesas de Capital	-	-	-	<b>0,00%</b>		
INDICADOR - Art.25, § 3º - Lei nº 14.113, de 2020 - (Máximo de 10% de Superávit) <sup>3</sup>	VALOR MÁXIMO PERMITIDO (n)	VALOR NÃO APLICADO (o)	VALOR NÃO APLICADO APOÓS AJUSTE (p)	VALOR NÃO APLICADO EXCEDENTE AO MÁXIMO PERMITIDO (q)	% NÃO APLICADO (r)	
<b>18- TOTAL DA RECEITA RECEBIDA E NÃO APLICADA NO EXERCÍCIO</b>	137.362.578,19	337.416.110,53	337.416.110,53	200.053.532,34	<b>24,56%</b>	
INDICADOR - Art.25, § 3º - Lei nº 14.113, de 2020 - (Aplicação do Superávit de Exercício Anterior) <sup>3</sup>	VALOR DE SUPERÁVIT PERMITIDO NO EXERCÍCIO ANTERIOR (s)	VALOR NÃO APLICADO NO EXERCÍCIO ANTERIOR (t)	VALOR DE SUPERÁVIT APLICADO ATÉ O PRIMEIRO QUADRIMESTRE (u)	VALOR APLICADO APOÓS O PRIMEIRO QUADRIMESTRE (v)	VALOR TOTAL DE SUPERÁVIT NÃO APLICADO ATÉ O FINAL DO EXERCÍCIO (w)	VALOR APLICADO ATÉ O PRIMEIRO QUADRIMESTRE QUE INTEGRARA O LIMITE CONSTITUCIONAL (x)
<b>19- Total das Despesas custeadas com Superávit do FUNDEB</b>	294.386.877,16	201.715.859,98	-	-	201.715.859,98	-
19.1- Total das Despesas custeadas com FUNDEB - Impostos e Transferências de Impostos	294.386.877,16	201.715.859,98	-	-	201.715.859,98	-
19.2- Total das Despesas custeadas com FUNDEB - Complementação da União (VAAF + VAAT)	-	-	-	-	-	-

DESPESAS COM MANUTENÇÃO E DESENVOLVIMENTO DO ENSINO - MDE - CUSTEADAS COM RECEITA DE IMPOSTOS (EXCETO FUNDEB)					
DESPESAS COM AÇÕES TÍPICAS DE MDE - RECEITAS DE IMPOSTOS - EXCETO FUNDEB (Por Subfunção)	DOTAÇÃO ATUALIZADA	DESPESAS EMPENHADAS	DESPESAS LIQUIDADAS	DESPESAS PAGAS	INSCRITAS EM RESTOS A PAGAR NÃO PROCESSADOS
	(c)	Até o Bimestre (d)	Até o Bimestre (e)	Até o Bimestre (f)	(g)
<b>20-TOTAL DAS DESPESAS COM AÇÕES TÍPICAS DE MDE CUSTEADAS COM RECEITAS DE IMPOSTOS</b>	<b>2.846.809.692,00</b>	<b>881.442.431,74</b>	<b>649.957.562,71</b>	<b>634.160.046,91</b>	-
20.1- Educação Infantil	275.930.677,00	213.563.408,32	147.737.322,19	146.964.772,85	-
20.2- Ensino Fundamental	512.959.758,00	264.353.613,10	216.648.511,25	205.772.912,07	-
20.3- Ensino Médio	184.018.165,00	83.113.251,68	47.303.284,86	46.815.140,12	-



30

20.4- Educação de Jovens e Adultos	25.039.503,00	9.796.162,02	7.500.118,85	7.393.789,68	-
20.5- Educação Especial	30.854.136,00	8.033.999,65	8.031.291,45	7.782.045,05	-
20.6- Administração Geral	1.094.149.066,00	169.768.564,84	116.820.930,08	115.897.133,27	-
20.7- Transporte (Escolar)	-	-	-	-	-
20.8- Outras	723.858.387,00	132.813.432,13	105.916.104,03	103.534.253,87	-

**DESPESAS COM MANUTENÇÃO E DESENVOLVIMENTO DO ENSINO – MDE - CUSTEADAS COM RECEITA DE IMPOSTOS E COM RECURSOS DO FUNDEB**

DESPESAS COM AÇÕES TÍPICAS DE MDE - RECEITAS DE IMPOSTOS - EXCETO FUNDEB (Por Área de Atuação) <sup>6</sup>	DOTAÇÃO ATUALIZADA (c)	DESPESAS EMPENHADAS Até o Bimestre (d)	DESPESAS LIQUIDADAS Até o Bimestre (e)	DESPESAS PAGAS Até o Bimestre (f)	INSCRITAS EM RESTOS A PAGAR NÃO PROCESSADOS (g)
<b>21- TOTAL DAS DESPESAS COM AÇÕES TÍPICAS DE MDE CUSTEADAS COM RECEITAS DE IMPOSTOS E FUNDEB</b>	<b>5.365.844.394,00</b>	<b>1.960.559.827,49</b>	<b>1.686.167.234,09</b>	<b>1.421.430.126,68</b>	<b>-</b>
21.1- EDUCAÇÃO INFANTIL	494.175.904,00	279.713.788,96	208.974.086,01	191.902.941,42	-
21.1.1- Creche	171.999.446,00	156.143.601,84	111.748.364,41	110.538.145,67	-
21.1.2- Pré-escola	322.176.458,00	123.570.187,12	97.225.721,60	81.364.795,75	-
21.2- ENSINO FUNDAMENTAL	2.245.187.864,00	1.082.050.065,92	1.009.695.456,34	807.423.977,60	-
21.3- ENSINO MÉDIO	589.716.498,00	224.671.468,72	179.183.633,24	149.602.618,36	-
21.4 - DEMAIS ÁREAS DE ATUAÇÃO <sup>6</sup>	2.036.764.128,00	374.124.503,89	288.314.058,50	272.500.589,30	-

**APURAÇÃO DAS DESPESAS PARA FINS DE LIMITE MÍNIMO CONSTITUCIONAL**

	VALOR
22- TOTAL DAS DESPESAS DE MDE CUSTEADAS COM RECURSOS DE IMPOSTOS = L20(d ou e)	649.957.562,71
23- TOTAL DAS RECEITAS TRANSFERIDAS AO FUNDEB = (L4)	1.379.159.693,71
24- (-) RECEITAS DO FUNDEB NÃO UTILIZADAS NO EXERCÍCIO, EM VALOR SUPERIOR A 10% = L18(q)	200.053.532,34
25- VALOR APLICADO ATÉ O PRIMEIRO QUADRIMESTRE QUE INTEGRARÁ O LIMITE CONSTITUCIONAL = L19.1(x)	0,00
26- (-) RESTOS A PAGAR NÃO PROCESSADOS INSCRITOS NO EXERCÍCIO SEM DISPONIBILIDADE FINANCEIRA DE RECURSOS DE IMPOSTOS <sup>4</sup>	0,00
27- (-) CANCELAMENTO, NO EXERCÍCIO, DE RESTOS A PAGAR INSCRITOS COM DISPONIBILIDADE FINANCEIRA DE RECURSOS DE IMPOSTOS VINCULADOS AO ENSINO = (L30.1(af) + L30.2(af))	13.151.866,29
<b>28- TOTAL DAS DESPESAS PARA FINS DE LIMITE = (22 + 23 - 24 + 25 - 26 - 27)</b>	<b>1.815.911.857,79</b>

**APURAÇÃO DO LIMITE MÍNIMO CONSTITUCIONAL <sup>2 e 5</sup>**

	VALOR EXIGIDO (z)	VALOR APLICADO (ab)	% APLICADO (ab)
<b>29- APLICAÇÃO EM MDE SOBRE A RECEITA RESULTANTE DE IMPOSTOS</b>	<b>2.824.592.873,86</b>	<b>1.815.911.857,79</b>	<b>16,07%</b>

RESTOS A PAGAR INSCRITOS EM EXERCÍCIOS ANTERIORES DE DESPESAS CONSIDERADAS PARA CUMPRIMENTO DO LIMITE <sup>8</sup>	SALDO INICIAL (ac)	RP LIQUIDADOS (ad)	RP PAGOS (ae)	RP CANCELADOS (af)	SALDO FINAL (ag) = (ac) - (ae) - (af)
<b>30- RESTOS A PAGAR DE DESPESAS COM MDE</b>	<b>411.396.232,47</b>	<b>409.840.200,89</b>	<b>384.777.301,13</b>	<b>13.151.866,29</b>	<b>13.467.065,05</b>
30.1 - Executadas com Recursos de Impostos e Transferências de Impostos	383.485.488,48	393.968.511,12	369.335.356,34	12.984.665,86	1.165.466,28
30.2 - Executadas com Recursos do FUNDEB - Impostos	27.910.743,99	15.871.689,77	15.441.944,79	167.200,43	12.301.598,77
30.3 - Executadas com Recursos do FUNDEB - Complementação da União (VAAT + VAAF + VAAR)	-	-	-	-	-

31

**OUTRAS INFORMAÇÕES PARA CONTROLE**

RECEITAS ADICIONAIS PARA FINANCIAMENTO DO ENSINO	PREVISÃO ATUALIZADA (a)	RECEITAS REALIZADAS Até o Bimestre (b)
<b>31- TOTAL DAS RECEITAS ADICIONAIS PARA FINANCIAMENTO DO ENSINO</b>	<b>1.017.054.074,00</b>	<b>537.295.126,43</b>
31- RECEITA DE TRANSFERÊNCIAS DO FNDE (INCLUINDO RENDIMENTOS DE APLICAÇÃO FINANCEIRA)	1.000.635.753,00	530.917.352,32
31.1- Salário-Educação	963.957.155,00	530.917.352,32
31.1.2- PDDE	-	-
31.1.3- PNAE	-	-
31.1.4 - PNATE	-	-
31.1.5- Outras Transferências do FNDE	36.678.598,00	-
31.2- RECEITA DE TRANSFERÊNCIAS DE CONVÊNIOS	5.726.080,00	6.377.774,11
31.3- RECEITA DE ROYALTIES DESTINADOS À EDUCAÇÃO	-	-
31.4- RECEITA DE OPERAÇÕES DE CRÉDITO VINCULADAS À EDUCAÇÃO	10.692.241,00	-
31.5- OUTRAS RECEITAS PARA FINANCIAMENTO DO ENSINO	-	-

**OUTRAS DESPESAS COM EDUCAÇÃO (Por Subfunção)**

	DOTAÇÃO ATUALIZADA (c)	DESPESAS EMPENHADAS Até o Bimestre (d)	DESPESAS LIQUIDADAS Até o Bimestre (e)	DESPESAS PAGAS Até o Bimestre (f)	INSCRITAS EM RESTOS A PAGAR NÃO PROCESSADOS (g)
<b>32- TOTAL DAS OUTRAS DESPESAS COM EDUCAÇÃO</b>	<b>1.382.519.602,00</b>	<b>697.250.567,63</b>	<b>378.830.730,35</b>	<b>376.800.101,37</b>	<b>-</b>
32.1- EDUCAÇÃO INFANTIL	259.615.760,00	88.646.336,82	67.119.715,95	66.544.200,94	-
32.2- ENSINO FUNDAMENTAL	288.900.713,00	248.932.325,94	124.799.393,24	123.483.909,50	-
32.3- ENSINO MÉDIO	116.421.669,00	87.413.848,13	52.738.166,45	52.737.635,13	-
32.4- ENSINO SUPERIOR	9.810.792,00	-	-	-	-
32.5- ENSINO PROFISSIONAL	22.737.646,00	15.551.874,21	8.186.621,88	8.184.555,88	-
32.6- EDUCAÇÃO DE JOVENS E ADULTOS	49.574.212,00	25.469.507,23	18.773.753,42	18.773.753,42	-
32.7- EDUCAÇÃO ESPECIAL	27.048.899,00	11.592.105,87	5.664.234,57	5.641.581,65	-
32.8- OUTRAS	608.409.911,00	219.644.569,43	101.548.844,84	101.434.464,85	-

**TOTAL GERAL DAS DESPESAS COM EDUCAÇÃO**

	DOTAÇÃO ATUALIZADA (c)	DESPESAS EMPENHADAS Até o Bimestre (d)	DESPESAS LIQUIDADAS Até o Bimestre (e)	DESPESAS PAGAS Até o Bimestre (f)	INSCRITAS EM RESTOS A PAGAR NÃO PROCESSADOS (g)
<b>33- TOTAL GERAL DAS DESPESAS COM EDUCAÇÃO (10 + 20 + 32)</b>	<b>6.748.363.996,00</b>	<b>2.657.810.395,12</b>	<b>2.064.997.964,44</b>	<b>1.798.230.228,05</b>	<b>-</b>
33.1- Despesas Correntes	6.209.201.318,00	2.457.367.727,46	2.011.437.503,14	1.744.743.459,76	-
33.1.1- Pessoal Ativo	4.471.639.498,00	1.384.644.410,22	1.284.259.666,34	1.026.579.272,83	-
33.1.2- Pessoal Inativo	-	-	-	-	-
33.1.3- Transferências às instituições comunitárias, confessionais ou filantrópicas sem fins lucrativos	-	-	-	-	-
33.1.4- Outras Despesas Correntes	1.737.561.820,00	1.072.723.317,24	727.177.836,80	718.164.186,93	-
33.2- Despesas de Capital	539.162.678,00	200.442.667,66	53.560.461,30	53.486.768,29	-
33.2.1- Transferências às instituições comunitárias, confessionais ou filantrópicas sem fins lucrativos	-	-	-	-	-
33.2.2- Outras Despesas de Capital	539.162.678,00	200.442.667,66	53.560.461,30	53.486.768,29	-

CONTROLE DA DISPONIBILIDADE FINANCEIRA E CONCILIAÇÃO BANCÁRIA	FUNDEB (ah)	SALÁRIO EDUCAÇÃO (ai)
34- DISPONIBILIDADE FINANCEIRA EM 31 DE DEZEMBRO DE <EXERCÍCIO ANTERIOR>	127.642.679,74	62.061.653,38
35- (+) INGRESSO DE RECURSOS ATÉ O BIMESTRE (orçamentário)	1.373.625.781,91	535.709.777,44
36- (-) PAGAMENTOS EFETUADOS ATÉ O BIMESTRE (orçamentário e restos a pagar) = (36.1+36.2)	807.539.330,54	281.986.225,07
36.1 Pagamentos Orçamentários	789.074.566,83	250.400.561,01
36.2 Pagamentos de Restos a Pagar	18.464.763,71	31.585.664,06
37- (=) DISPONIBILIDADE FINANCEIRA ATÉ O BIMESTRE	693.729.131,11	315.785.205,75
38- (+) AJUSTES POSITIVOS ( RETENÇÕES E OUTROS VALORES EXTRAORÇAMENTÁRIOS)	-	-
39- (-) AJUSTES NEGATIVOS (OUTROS VALORES EXTRAORÇAMENTÁRIOS)	-	-
<b>40- (=) SALDO FINANCEIRO CONCILIADO (Saldo Bancário)</b>	<b>693.729.131,11</b>	<b>315.785.205,75</b>

FONTE: SIAC - Sistema Integrado de Administração Financeira e Contábil

Coordenação de Informações Fiscais / Subsecretaria de Contabilidade / SEFIN / SEPLAD

**NOTAS:**

1 Os valores informados devem corresponder ao efetivamente transferido. Os percentuais correspondem ao disposto na legislação.

2 Limites mínimos anuais a serem cumpridos no encerramento do exercício.

3 Art. 25, § 3º, Lei 14.113/2020: "Até 10% (dez por cento) dos recursos recebidos à conta dos Fundos, inclusive relativos à complementação da União, nos termos do § 2º do art. 16 desta Lei, poderão ser utilizados no primeiro quadrimestre do exercício imediatamente subsequente, mediante abertura de crédito adicional."

4 Os valores referentes à parcela dos Restos a Pagar inscritos sem disponibilidade financeira deverão ser informados somente no RREO do último bimestre do exercício.

5 Nos cinco primeiros bimestres do exercício o acompanhamento será feito com base na despesa liquidada. No último bimestre do exercício, o valor deverá corresponder ao total da despesa empenhada.

6 - As despesas executadas em Subfunções diferentes das seguintes subfunções: Educação Infantil; Ensino Fundamental e Ensino Médio; foram computadas na linha "Demais Áreas de Atuação"(Linha: 21.4) deste Demonstrativo.

7 Valor inscrito em RPNP sem disponibilidade de caixa, que não será considerado na apuração dos indicadores e limites. Para as linhas 15, 16 e 17, deverá ser comparado o total inscrito em RPNP com a disponibilidade de caixa por fonte de recursos. Para a linha 14, deverá ser verificada a diferença entre a disponibilidade nas Fontes do Fundeb e os RPNP referentes a essas despesas. Para a linha 18, deverá ser verificada a diferença entre as disponibilidades na Fonte VAAT e os RPNP dessas despesas.

8 Controle da execução de restos a pagar considerados no cumprimento do limite mínimo dos exercícios anteriores.

9 Nesta coluna não devem se informados valores inferiores a 0 (zero).

10 Essa coluna não deve conter percentual superior a 100%. Caso isso ocorra, em razão de valores informados na coluna (i), os percentuais devem ser ajustados para 100%.

33



**DISTRITO FEDERAL**  
**RELATÓRIO RESUMIDO DA EXECUÇÃO ORÇAMENTÁRIA**  
**DEMONSTRATIVO DAS RECEITAS DE OPERAÇÕES DE CRÉDITO E DESPESAS DE CAPITAL**  
**ORÇAMENTO FISCAL E DA SEGURIDADE SOCIAL**  
**ATÉ JUNHO DE 2023**

RECEITAS	PREVISÃO ATUALIZADA (a)	RECEITAS REALIZADAS (b)	SALDO NÃO REALIZADO (c) = (a-b)
<b>Receitas de Operação de Crédito ( I )</b>	<b>831.537.913,00</b>	<b>118.446.866,12</b>	<b>713.091.046,88</b>
DESPESAS	DOTAÇÃO ATUALIZADA (d)	DESPESAS EMPENHADAS (e)	SALDO NÃO EXECUTADO (f) = (d-e)
Despesas de Capital	4.554.847.903,00	1.649.190.951,92	2.905.656.951,08
Investimentos	3.915.678.359,00	1.290.450.470,95	2.625.227.888,05
Inversões Financeiras	191.024.193,00	28.143.234,97	162.880.958,03
Amortização da Dívida	448.145.351,00	330.597.246,00	117.548.105,00
(-) Incentivo a Contribuinte - LRF, art. 32, inciso I, § 3º	15.044.095,00	5.556.074,68	9.488.020,32
(-) Incentivo a Inst. Financeira - LRF, art. 32, inciso II, § 3º	-	-	-
<b>DESPESAS DE CAPITAL LÍQUIDA ( II )</b>	<b>4.539.803.808,00</b>	<b>1.643.634.877,24</b>	<b>2.896.168.930,76</b>
<b>RESULTADO PARA APURAÇÃO DA REGRA DE OURO (III) = (II - I)</b>	<b>3.708.265.895,00</b>	<b>1.525.188.011,12</b>	<b>2.183.077.883,88</b>

FONTE: SIAC - Sistema Integrado de Administração Financeira e Contábil

Coordenação de Informações Fiscais / Subsecretaria de Contabilidade / SEFIN / SEPLAD



**DISTRITO FEDERAL**  
**RELATÓRIO RESUMIDO DA EXECUÇÃO ORÇAMENTÁRIA**  
**DEMONSTRATIVO DA RECEITA DE ALIENAÇÃO DE ATIVOS E APLICAÇÃO DOS RECURSOS**  
**ORÇAMENTO FISCAL E DA SEGURIDADE SOCIAL**  
**ATÉ JUNHO DE 2023**

RECEITAS				PREVISÃO ATUALIZADA (a)	RECEITAS REALIZADAS					SALDO (c) = (a-b)
					(b)					
<b>RECEITAS DE CAPITAL</b>										
<b>ALIENAÇÃO DE ATIVOS ( I ) :</b>				<b>30.706.111,00</b>	<b>208.556.304,15</b>					<b>-177.850.193,15</b>
<b>Alienação de bens móveis</b>				<b>22.062.775,00</b>	<b>194.633.981,29</b>					<b>-172.571.206,29</b>
Fonte 110				6.000.000,00	194.633.981,29					-188.633.981,29
Fonte 117				14.295.438,00	-					14.295.438,00
Fonte 217				1.767.337,00	-					1.767.337,00
<b>Alienação de bens imóveis</b>				<b>8.643.336,00</b>	<b>13.922.322,86</b>					<b>-5.278.986,86</b>
Fonte 107				8.643.336,00	13.922.322,86					-5.278.986,86
Fonte 207				-	-					-
DESPESAS				DOTAÇÃO ATUALIZADA (d)	DESPESAS EMPENHADAS (e)	DESPESAS LIQUIDADAS (f)	DESPESAS PAGAS (g)	DESPESAS INSCRITAS EM RESTOS A PAGAR NÃO PROCESSADOS (h)	PAGAMENTO DE RESTOS A PAGAR (i)	SALDO (h) = (d-e)
<b>APLICAÇÃO DOS RECURSOS PROVENIENTES DE ALIENAÇÃO DE ATIVOS ( II ) :</b>				<b>131.812.557,00</b>	<b>71.290.724,34</b>	<b>40.699.814,06</b>	<b>40.699.814,06</b>	-	<b>3.104.228,92</b>	<b>60.521.832,66</b>
FORTE	UNIDADE GESTORA		NATUREZA							
<b>Fonte 107</b>										
160101	SECRETARIA DE ESTADO DE EDUCAÇÃO DO DF	449051	OBRAS E INSTALAÇÕES	445.595,00	-	-	-	-	62.427,63	445.595,00
170101	SECRETARIA DE ESTADO DE SAÚDE DO DISTRITO FEDERAL	449051	OBRAS E INSTALAÇÕES	260.512,94	-	-	-	-	-	260.512,94
170901	FUNDO DE SAÚDE DO DISTRITO FEDERAL	449051	OBRAS E INSTALAÇÕES	185.082,06	-	-	-	-	-	185.082,06
180201	COMPANHIA URB. DA NOVA CAPITAL DO BRASIL-NOVACAP	449051	OBRAS E INSTALAÇÕES	5.741.856,00	5.741.058,07	5.111.341,16	5.111.341,16	-	-	797,93
190201	COMPANHIA URB. DA NOVA CAPITAL DO BRASIL-NOVACAP	449092	DESPESAS DE EXERCÍCIOS ANTERIORES	-	-	-	-	-	-	-
280905	FUNDO DISTRITAL DE HAB. DE INTERESSE SOCIAL	449051	OBRAS E INSTALAÇÕES	5.134,00	-	-	-	-	-	5.134,00
320203	FUNDO FINANCEIRO DE PREVIDÊNCIA DO DF	319001	APOSENTADORIAS DO RPPS, E REFOR. DOS MILITARES	2.005.156,00	-	-	-	-	-	2.005.156,00
320203	FUNDO FINANCEIRO DE PREVIDÊNCIA DO DF	338037	LOCAÇÃO DE MÁO DE OBRA	-	-	-	-	-	472.894,00	-
<b>TOTAL DA FONTE 107</b>				<b>8.643.336,00</b>	<b>5.741.058,07</b>	<b>5.111.341,16</b>	<b>5.111.341,16</b>	-	<b>535.321,63</b>	<b>2.902.277,93</b>
<b>Fonte 110</b>										
130103	SEÇÃO DE ORÇAMENTO DA SEPLAD	449052	EQUIPAMENTOS E MATERIAL PERMANENTE	7.110.146,00	7.110.146,00	7.110.146,00	7.110.146,00	0,00	-	-
170101	SECRETARIA DE ESTADO DE SAÚDE DO DISTRITO FEDERAL	449151	OBRAS E INSTALAÇÕES	6.000.000,00	6.000.000,00	0,00	-	-	-	-
190201	COMPANHIA URB. DA NOVA CAPITAL DO BRASIL-NOVACAP	449051	OBRAS E INSTALAÇÕES	48.093.500,00	39.966.418,26	28.463.480,19	28.463.480,19	-	-	8.127.081,74
200202	DEPTO DE ESTRADAS E RODAGEM DO DF - DER/DF	449051	OBRAS E INSTALAÇÕES	19.636.807,00	8.372.330,30	0,00	0,00	-	-	11.264.476,70
<b>TOTAL DA FONTE 110</b>				<b>80.840.453,00</b>	<b>61.448.894,56</b>	<b>35.573.626,19</b>	<b>35.573.626,19</b>	-	-	<b>19.391.558,44</b>
<b>Fonte 117</b>										
130103	SEÇÃO DE ORÇAMENTO DA SEPLAD	449052	EQUIPAMENTOS E MATERIAL PERMANENTE	1.512.181,00	-	-	-	-	5.449,76	1.512.181,00
220904	FUNDO DE MOD., MANUTENÇÃO E REEQ. DA PMDF - FUNPM	449051	OBRAS E INSTALAÇÕES	81.316,29	-	-	-	-	-	81.316,29
220904	FUNDO DE MOD., MANUTENÇÃO E REEQ. DA PMDF - FUNPM	449052	EQUIPAMENTOS E MATERIAL PERMANENTE	11.801.940,71	14.846,71	14.846,71	14.846,71	-	-	11.787.094,00
220906	FUNDO DE MOD., MANUT. E REEQ. DA PCDF - FUNPCDF	449052	EQUIPAMENTOS E MATERIAL PERMANENTE	900.000,00	-	-	-	-	-	900.000,00
220906	FUNDO DE MOD., MANUT. E REEQ. DA PCDF - FUNPCDF	339039	OUTROS SERVIÇOS DE TERÇ. - PESSOA JURÍDICA	-	-	-	-	-	-	2.978,58
<b>TOTAL DA FONTE 117</b>				<b>14.295.438,00</b>	<b>14.846,71</b>	<b>14.846,71</b>	<b>14.846,71</b>	-	<b>8.428,34</b>	<b>14.280.591,29</b>
<b>Fonte 217</b>										
200201	SOCIED. DE TRANSP. COLETIVOS DE BRASÍLIA - TCB	449052	EQUIPAMENTOS E MATERIAL PERMANENTE	264.499,00	-	-	-	-	-	264.499,00
200202	DEPTO DE ESTRADAS E RODAGEM DO DF - DER/DF	449052	EQUIPAMENTOS E MATERIAL PERMANENTE	600.000,00	-	-	-	-	-	600.000,00
220201	DEPARTAMENTO DE TRÂNSITO DO DF - DETRAN-DF	449052	EQUIPAMENTOS E MATERIAL PERMANENTE	902.838,00	-	-	-	-	2.238.520,00	902.838,00
<b>TOTAL DA FONTE 217</b>				<b>1.767.337,00</b>	-	-	-	-	<b>2.238.520,00</b>	<b>1.767.337,00</b>
<b>Fonte 317</b>										
220904	FUNDO DE MOD., MANUTENÇÃO E REEQ. DA PMDF - FUNPM	449052	EQUIPAMENTOS E MATERIAL PERMANENTE	23.260.759,00	4.085.925,00	-	-	-	321.958,95	19.174.834,00
220905	FUNDO DE MOD., MANUT. E REEQ. DO CBMDF - FUNCMB	339030	MATERIAL DE CONSUMO	2.484.053,00	-	-	-	-	-	2.484.053,00
220906	FUNDO DE MOD., MANUT. E REEQ. DA PCDF - FUNPCDF	339039	OUTROS SERVIÇOS DE TERÇ. - PESSOA JURÍDICA	521.181,00	-	-	-	-	-	521.181,00
<b>TOTAL DA FONTE 317</b>				<b>26.265.993,00</b>	<b>4.085.925,00</b>	-	-	-	<b>321.958,95</b>	<b>22.180.068,00</b>
<b>SALDO FINANCEIRO A APLICAR</b>				<b>EXERCÍCIO 2022 (j)</b>	<b>EXERCÍCIO 2023 (k) = (h)+(i)+(g)</b>					<b>SALDO ATUAL (l) = (k)-(iii)-(j)</b>
<b>VALOR (III)</b>				<b>35.106.529,79</b>	<b>164.752.261,17</b>					<b>199.858.790,96</b>

FONTES: SIAC - Sistema Integrado de Administração Financeira e Contábil  
Coordenação de Informações Fiscais / Subsecretaria de Contabilidade / SEFIN / SEPLAD



**DISTRITO FEDERAL**  
**RELATÓRIO RESUMIDO DA EXECUÇÃO ORÇAMENTÁRIA**  
**DEMONSTRATIVO DAS RECEITAS E DESPESAS COM AÇÕES E SERVIÇOS PÚBLICOS DE SAÚDE**  
**ORÇAMENTO FISCAL E DA SEGURIDADE SOCIAL**  
**ATÉ JUNHO DE 2023**

RRFO - ANEXO XII (LC nº 141/2012 art 35)

RS 1.00

RECEITAS RESULTANTES DE IMPOSTOS E TRANSFERÊNCIAS CONSTITUCIONAIS E LEGAIS	PREVISÃO INICIAL	PREVISÃO ATUALIZADA (a)	RECEITAS REALIZADAS	
			Até o Bimestre (b)	% (b/a) x 100
<b>COMPETÊNCIA TRIBUTÁRIA ESTADUAL (I)</b>	<b>13.239.043.012,25</b>	<b>13.239.043.012,25</b>	<b>6.819.653.887,35</b>	<b>51,51</b>
<b>RECEITA DE IMPOSTOS</b>	<b>12.041.899.855,50</b>	<b>12.041.899.855,50</b>	<b>6.222.170.045,53</b>	<b>51,67</b>
Receita Resultante do ICMS (75%)	6.854.178.363,00	6.854.178.363,00	3.524.312.450,14	51,42
ICMS (75%)	6.439.746.492,75	6.439.746.492,75	3.448.269.248,80	53,55
Multas, Juros de Mora, Dívida Ativa e Outros Encargos do ICMS (75%)	414.431.870,25	414.431.870,25	76.043.201,34	18,35
Adicional de até 2% do ICMS destinado ao Fundo de Combate à Pobreza (ADCT, art. 82, §1º) (75%)	51.865.254,00	51.865.254,00	42.091.540,45	81,16
Receita Resultante do Imposto de Transmissão Causa Mortis e Doação de Bens e Direitos - ITCD	329.608.504,00	329.608.504,00	110.932.654,72	33,66
ITCD	308.572.251,00	308.572.251,00	103.703.342,93	33,61
Multas, Juros de Mora, Dívida Ativa e Outros Encargos do ITCD	21.036.253,00	21.036.253,00	7.229.311,79	34,37
Receita Resultante do Imposto sobre a Propriedade de Veículos Automotores - IPVA (50%)	759.174.951,50	759.174.951,50	636.781.415,55	83,88
IPVA (50%)	693.080.187,50	693.080.187,50	596.796.935,30	86,11
Multas, Juros de Mora, Dívida Ativa e Outros Encargos do IPVA (50%)	66.094.764,00	66.094.764,00	39.984.480,25	60,50
Receita Resultante do Imposto sobre a Renda e Proventos de Qualquer Natureza Retido na Fonte - IRRF	4.047.072.783,00	4.047.072.783,00	1.908.051.984,67	47,15
<b>RECEITA DE TRANSFERÊNCIAS CONSTITUCIONAIS E LEGAIS</b>	<b>1.197.143.156,75</b>	<b>1.197.143.156,75</b>	<b>597.483.841,82</b>	<b>49,91</b>
Cota-Parte FPE	1.190.351.864,00	1.190.351.864,00	594.846.009,11	49,97
Outras Transferências ou Compensações Financeiras Provenientes de Impostos e Transf. Constitucionais (75%)	6.791.292,75	6.791.292,75	2.637.832,71	38,84
Outras Transf. ou Compensações Financeiras Provenientes de Impostos e Transf. Constitucionais (75%)	-	-	-	-
<b>COMPETÊNCIA TRIBUTÁRIA MUNICIPAL (II)</b>	<b>8.115.900.607,75</b>	<b>8.115.900.607,75</b>	<b>4.464.643.579,44</b>	<b>55,01</b>
<b>RECEITA DE IMPOSTOS</b>	<b>7.773.886.818,50</b>	<b>7.773.886.818,50</b>	<b>4.306.029.759,33</b>	<b>55,39</b>
Receita Resultante do ICMS (25%)	2.284.726.121,00	2.284.726.121,00	1.174.770.816,71	51,42
ICMS (25%)	2.146.582.164,25	2.146.582.164,25	1.149.423.082,93	53,55
Multas, Juros de Mora, Dívida Ativa e Outros Encargos do ICMS (25%)	138.143.956,75	138.143.956,75	25.347.733,78	18,35
Adicional de até 2% do ICMS destinado ao Fundo de Combate à Pobreza (ADCT, art. 82, §1º) (25%)	17.288.418,00	17.288.418,00	14.030.513,48	81,16
Receita Resultante do Imposto sobre a Propriedade de Veículos Automotores - IPVA (50%)	759.174.951,50	759.174.951,50	636.781.415,55	83,88
IPVA (50%)	693.080.187,50	693.080.187,50	596.796.935,30	86,11
Multas, Juros de Mora, Dívida Ativa e Outros Encargos do IPVA (50%)	66.094.764,00	66.094.764,00	39.984.480,25	60,50
Receita Resultante do Imposto Predial e Territorial Urbano - IPTU	1.475.591.276,00	1.475.591.276,00	764.761.165,17	51,83
IPTU	1.205.061.614,00	1.205.061.614,00	695.225.285,64	57,69
Multas, Juros de Mora, Dívida Ativa e Outros Encargos do IPTU	270.529.662,00	270.529.662,00	69.535.879,53	25,70
Receita Resultante do Imposto sobre Transmissão Inter Vivos - ITBI	583.811.202,00	583.811.202,00	252.137.917,26	43,19
ITBI	581.522.918,00	581.522.918,00	251.084.996,53	43,18
Multas, Juros de Mora, Dívida Ativa e Outros Encargos do ITBI	2.288.284,00	2.288.284,00	1.052.920,73	46,01
Receita Resultante do Imposto sobre Serviços de Qualquer Natureza - ISS	2.653.294.850,00	2.653.294.850,00	1.463.547.931,15	55,16
ISS	2.579.080.416,00	2.579.080.416,00	1.437.994.207,77	55,76
Multas, Juros de Mora, Dívida Ativa e Outros Encargos do ISS	74.214.434,00	74.214.434,00	25.553.723,38	34,43
<b>RECEITA DE TRANSFERÊNCIAS CONSTITUCIONAIS E LEGAIS</b>	<b>342.013.789,25</b>	<b>342.013.789,25</b>	<b>158.613.820,11</b>	<b>46,38</b>
Cota-Parte FPM	338.398.001,00	338.398.001,00	157.222.652,58	46,46
Cota-Parte ITR	1.352.024,00	1.352.024,00	511.889,96	37,86



36

Cota-Parte IP-Exportação (25%)	2.263.764,25	2.263.764,25	879.277,57	38,84
Outras Transferências ou Compensações Financeiras Provenientes de Impostos e Transf. Constitucionais (25%)	-	-	-	-
Outras Transf. ou Compensações Financeiras Provenientes de Impostos e Transf. Constitucionais (25%)	-	-	-	-
<b>TOTAL DAS RECEITAS RESULTANTES DE IMPOSTOS E TRANSFERÊNCIAS CONSTITUCIONAIS E LEGAIS - (III) = (I) + (II)</b>	<b>21.354.943.620,00</b>	<b>21.354.943.620,00</b>	<b>11.284.297.466,78</b>	<b>52,84</b>

DESPESAS COM AÇÕES E SERVIÇOS PÚBLICOS DE SAÚDE (ASPS) – POR SUBFUNÇÃO E CATEGORIA ECONÔMICA <sup>3</sup>	DOTAÇÃO INICIAL	DOTAÇÃO ATUALIZADA (c)	DESPESAS EMPENHADAS		DESPESAS LIQUIDADAS		DESPESAS PAGAS		Inscritas em RPNP (g)
			Até o bimestre (d)	% (d/c) x 100	Até o bimestre (e)	% (e/c) x 100	Até o bimestre (f)	% (f/c) x 100	
<b>ATENÇÃO BÁSICA (IV)</b>	<b>16.880.476,00</b>	<b>20.386.360,00</b>	<b>3.120.765,89</b>	<b>15,31</b>	<b>745.946,89</b>	<b>3,66</b>	<b>745.946,89</b>	<b>3,66</b>	-
Despesas Correntes	833.000,00	110.341,00	-	-	-	-	-	-	-
Despesas de Capital	16.047.476,00	20.276.019,00	3.120.765,89	15,39	745.946,89	3,68	745.946,89	3,68	-
<b>ASSISTÊNCIA HOSPITALAR E AMBULATORIAL (V)</b>	<b>1.459.739.629,00</b>	<b>1.433.498.981,05</b>	<b>929.515.487,14</b>	<b>64,84</b>	<b>824.141.505,59</b>	<b>57,49</b>	<b>823.879.593,11</b>	<b>57,47</b>	-
Despesas Correntes	1.420.949.286,00	1.404.444.097,05	920.859.168,86	65,57	820.733.490,02	58,44	820.471.577,54	58,42	-
Despesas de Capital	38.790.343,00	29.054.884,00	8.656.318,28	29,79	3.408.015,57	11,73	3.408.015,57	11,73	-
<b>SUORTE PROFILÁTICO E TERAPÊUTICO (VI)</b>	<b>166.010.365,00</b>	<b>144.079.379,09</b>	<b>69.638.091,12</b>	<b>48,33</b>	<b>39.676.793,77</b>	<b>27,54</b>	<b>38.917.489,37</b>	<b>27,01</b>	-
Despesas Correntes	166.010.365,00	144.079.379,09	69.638.091,12	48,33	39.676.793,77	27,54	38.917.489,37	27,01	-
Despesas de Capital	-	-	-	-	-	-	-	-	-
<b>VIGILÂNCIA SANITÁRIA (VII)</b>	<b>3.383.540,00</b>	<b>4.798.263,00</b>	<b>22.698,00</b>	<b>0,47</b>	<b>4.950,00</b>	<b>0,10</b>	-	-	-
Despesas Correntes	10.000,00	1.424.723,00	-	-	-	-	-	-	-
Despesas de Capital	3.373.540,00	3.373.540,00	22.698,00	0,67	4.950,00	0,15	-	-	-
<b>VIGILÂNCIA EPIDEMIOLÓGICA (VIII)</b>	<b>29.845.025,00</b>	<b>27.845.025,00</b>	<b>3.095.489,94</b>	<b>11,12</b>	<b>2.382.717,77</b>	<b>8,56</b>	<b>2.382.717,77</b>	<b>8,56</b>	-
Despesas Correntes	29.041.107,00	27.041.107,00	3.083.750,94	11,40	2.382.717,77	8,81	2.382.717,77	8,81	-
Despesas de Capital	803.918,00	803.918,00	11.739,00	1,46	-	-	-	-	-
<b>ALIMENTAÇÃO E NUTRIÇÃO (IX)</b>	<b>116.181.711,00</b>	<b>108.735.243,95</b>	<b>29.893.494,23</b>	<b>27,49</b>	<b>16.874.209,05</b>	<b>15,52</b>	<b>16.874.209,05</b>	<b>15,52</b>	-
Despesas Correntes	116.181.711,00	108.735.243,95	29.893.494,23	27,49	16.874.209,05	15,52	16.874.209,05	15,52	-
Despesas de Capital	-	-	-	-	-	-	-	-	-
<b>OUTRAS SUBFUNÇÕES (X)</b>	<b>1.115.927.801,00</b>	<b>1.110.160.555,56</b>	<b>821.721.017,33</b>	<b>74,02</b>	<b>799.957.703,50</b>	<b>72,06</b>	<b>680.003.173,75</b>	<b>61,25</b>	-
Despesas Correntes	1.092.741.031,00	1.081.718.176,56	821.425.561,11	75,94	799.872.590,30	73,94	679.918.060,55	62,86	-
Despesas de Capital	23.186.770,00	28.442.379,00	295.456,22	1,04	85.113,20	0,30	85.113,20	0,30	-
<b>TOTAL (XI) = (IV + V + VI + VII + VIII + IX + X)</b>	<b>2.907.968.547,00</b>	<b>2.849.503.807,65</b>	<b>1.857.007.043,65</b>	<b>65,17</b>	<b>1.683.783.826,57</b>	<b>59,09</b>	<b>1.562.803.129,94</b>	<b>54,84</b>	-

APURAÇÃO DO CUMPRIMENTO DO LIMITE MÍNIMO PARA APLICAÇÃO EM ASPSS <sup>3</sup>	DESPESAS EMPENHADAS (d)	DESPESAS LIQUIDADAS (e)	DESPESAS PAGAS (f)
Total das Despesas com ASPSS (XII) = (XI)	1.857.007.043,65	1.683.783.826,57	1.562.803.129,94
(-) Restos a Pagar Não Processados Inscritos Indevidamente no Exercício sem Disponibilidade Financeira (XIII)	-	-	-
(-) Despesas Custeadas com Recursos Vinculados à Parcela do Percentual Mínimo que não foi Aplicada em Exercícios Anteriores (XIV)	-	-	-
(-) Despesas Custeadas com Disponibilidade de Caixa Vinculada aos Restos a Pagar Cancelados (XV)	-	-	-
<b>(=) VALOR APLICADO EM ASPSS (XVI) = (XII - XIII - XIV - XV)<sup>3</sup></b>	<b>1.857.007.043,65</b>	<b>1.683.783.826,57</b>	<b>1.562.803.129,94</b>
Despesa Mínima a ser Aplicada em ASPSS (XVII) = (f) x 12% + (II) x 15% (LC 141/2012)		<b>1.488.055.003,40</b>	
Despesa Mínima a ser Aplicada em ASPSS (XVII) = (III) x % (Lei Orgânica do DF)			
Diferença entre o Valor Aplicado e a Despesa Mínima a ser Aplicada (XVIII) = (XVI (d ou e) - XVII) <sup>1</sup>		<b>195.728.823,17</b>	
Limite não Cumprido (XIX) = (XVIII) (Quando valor for inferior a zero)			
<b>PERCENTUAL DA RECEITA DE IMPOSTOS E TRANSFERÊNCIAS CONSTITUCIONAIS E LEGAIS APLICADO EM ASPSS (XVI / III) * 100 (mínimo de 12% ou de 15%, dependendo da competência tributária, conforme LC nº 141/2012 ou % da Lei Orgânica do DF)</b>		<b>14,92%</b>	

37

CONTROLE DO VALOR REFERENTE AO PERCENTUAL MÍNIMO NÃO CUMPRIDO EM EXERCÍCIOS ANTERIORES PARA FINS DE APLICAÇÃO DOS RECURSOS VINCULADOS CONFORME ARTIGOS 25 E 26 DA LC 141/2012	LIMITE NÃO CUMPRIDO				
	Saldo Inicial (no exercício atual) (h)	Despesas Custeadas no Exercício de Referência			Saldo Final (não aplicado) <sup>1</sup> (i) = (h - (j ou k))
		Empenhadas (j)	Liquidadas (k)	Pagas (l)	
Diferença de limite não cumprido em 2023 (saldo final = XIXd)	-	-	-	-	-
Diferença de limite não cumprido em 2022 (saldo inicial igual ao saldo final do demonstrativo do exercício anterior)	-	-	-	-	-
Diferença de limite não cumprido em Exercícios Anteriores (saldo inicial igual ao saldo final do demonstrativo do exercício anterior)	-	-	-	-	-
<b>TOTAL DA DIFERENÇA DE LIMITE NÃO CUMPRIDO EM EXERCÍCIOS ANTERIORES (XX)</b>	-	-	-	-	-

EXECUÇÃO DE RESTOS A PAGAR										
EXERCÍCIO DO EMPENHO <sup>2</sup>	Valor Mínimo para aplicação em ASPSS (m)	Valor aplicado em ASPSS no exercício (n)	Valor aplicado além do limite mínimo (o) = (n - m), se < 0, então (o) = 0	Total inscrito em RP no exercício (p)	RPNP Inscritos Indevidamente no Exercício sem Disponibilidade Financeira q = (XIVd)	Valor inscrito em RP considerado no Limite (r) = (p - (o + q)) se < 0, então (r) = 0	Total de RP pagos (s)	Total de RP a pagar (t)	Total de RP cancelados ou prescritos (u)	Diferença entre o valor aplicado além do limite e o total de RP cancelados (v) = ((o + q) - u)
Empenhos de 2023 (regra nova)	-	-	-	-	-	-	-	-	-	-
Empenhos de 2022 (regra nova)	2.810.402.796,26	4.505.348.696,75	1.694.945.900,49	415.856.096,55	-	-	370.873.319,54	159.465,43	44.823.311,58	1.650.122.588,91
Empenhos de 2021 (regra nova)	2.634.042.499,94	3.316.775.126,43	682.732.626,49	266.327.073,71	-	-	189.184.652,59	0,45	77.142.420,67	605.590.205,82
Empenhos de 2020 (regra nova)	2.329.675.668,94	2.628.506.110,39	298.830.441,45	123.264.843,09	-	-	87.250.524,24	46,87	36.014.271,98	282.816.169,47
Empenhos de 2019 (regra nova)	2.236.918.209,51	2.743.301.209,43	506.382.999,92	208.956.650,55	-	-	197.167.466,46	359,014,66	11.430.169,43	494.952.830,49
Empenhos de 2018	2.202.722.107,97	3.253.531.620,50	1.050.809.512,53	235.551.225,06	-	-	186.625.522,04	-	48.925.703,02	1.001.883.809,51
Empenhos de 2017	2.060.275.244,46	2.951.910.308,42	891.635.063,96	318.866.000,79	-	-	258.532.816,46	-	60.333.184,33	831.301.879,63
<b>TOTAL DOS RESTOS A PAGAR CANCELADOS OU PRESCRITOS ATÉ O FINAL DO EXERCÍCIO ATUAL QUE AFETARAM O CUMPRIMENTO DO LIMITE (XXI) (soma dos saldos negativos da coluna "v")</b>										-
<b>TOTAL DOS RESTOS A PAGAR CANCELADOS OU PRESCRITOS ATÉ O FINAL DO EXERCÍCIO ANTERIOR QUE AFETARAM O CUMPRIMENTO DO LIMITE (XXII) (valor informado no demonstrativo do exercício anterior)</b>										-
<b>TOTAL DOS RESTOS A PAGAR CANCELADOS OU PRESCRITOS NO EXERCÍCIO ATUAL QUE AFETARAM O CUMPRIMENTO DO LIMITE (XXIII) = (XXI - XXII) (Artigo 24 § 1º e 2º da LC 141/2012)</b>										-

CONTROLE DE RESTOS A PAGAR CANCELADOS OU PRESCRITOS CONSIDERADOS PARA FINS DE APLICAÇÃO DA DISPONIBILIDADE DE CAIXA CONFORME ARTIGO 24§ 1º E 2º DA LC 141/2012	RESTOS A PAGAR CANCELADOS OU PRESCRITOS				
	Saldo Inicial (w)	Despesas Custeadas no Exercício de Referência			Saldo Final (não aplicado) <sup>1</sup> aa) = (w - (x ou y))
		Empenhadas (x)	Liquidadas (y)	Pagas (z)	
Restos a pagar cancelados ou prescritos em 2023 a serem compensados (XXIV) (saldo inicial = XXIII)	-	-	-	-	-
Restos a pagar cancelados ou prescritos em 2022 a serem compensados (XXV) (saldo inicial igual ao saldo final do demonstrativo do exercício anterior)	-	-	-	-	-



Restos a pagar cancelados ou prescritos em exercícios anteriores a serem compensados (XXVI) (saldo inicial igual ao saldo final do demonstrativo do exercício anterior)	-	-	-	-
<b>TOTAL DE RESTOS A PAGAR CANCELADOS OU PRESCRITOS A COMPENSAR (XXVII)</b>	-	-	-	-

RECEITAS ADICIONAIS PARA O FINANCIAMENTO DA SAÚDE NÃO COMPUTADAS NO CÁLCULO DO MÍNIMO	PREVISÃO INICIAL	PREVISÃO ATUALIZADA (a)	RECEITAS REALIZADAS	
			Até o Bimestre (b)	% (b/a)x100
RECEITAS DE TRANSFERÊNCIAS PARA A SAÚDE (XXVIII)	797.385.817,00	828.329.548,00	456.277.092,47	55,08
Proveniente da União	797.385.817,00	828.329.548,00	456.277.092,47	55,08
Proveniente dos Estados	-	-	-	-
Proveniente dos Municípios	-	-	-	-
RECEITA DE OPERAÇÕES DE CRÉDITO INTERNAS E EXTERNAS VINCULADAS A SAÚDE (XXIX)	-	-	-	-
OUTRAS RECEITAS (XXX)	77.482,00	18.780.994,00	25.013.992,09	133,19
<b>TOTAL DE RECEITAS ADICIONAIS PARA FINANCIAMENTO DA SAÚDE (XXXI) = (XXVIII + XXIX + XXX)</b>	<b>797.463.299,00</b>	<b>847.110.542,00</b>	<b>481.291.084,56</b>	<b>56,82</b>

DESPESAS COM SAÚDE NÃO COMPUTADAS NO CÁLCULO DO MÍNIMO POR SUBFUNÇÕES E CATEGORIA ECONÔMICA	DOTAÇÃO INICIAL	DOTAÇÃO ATUALIZADA (c)	DESPESAS EMPENHADAS		DESPESAS LIQUIDADAS		DESPESAS PAGAS		Inscritas em RPMP (g)
			Até o bimestre (d)	% (d/c) x 100	Até o bimestre (e)	% (e/c) x 100	Até o bimestre (f)	% (f/c) x 100	
			ATENÇÃO BÁSICA (XXXII)	198.556.908,00	300.429.541,00	131.810.010,87	43,87	107.773.760,87	
Despesas Correntes	198.556.908,00	287.092.291,00	130.786.934,13	45,56	107.757.760,87	37,53	105.228.624,88	36,65	-
Despesas de Capital	0,00	13.337.250,00	1.023.076,74	7,67	16.000,00	0,12	-	-	-
ASSISTÊNCIA HOSPITALAR E AMBULATORIAL (XXXIII)	487.664.165,00	777.268.539,95	332.932.770,50	42,83	200.735.769,14	25,83	199.799.435,77	25,71	-
Despesas Correntes	487.141.088,00	595.848.486,95	285.832.728,82	47,97	192.838.411,46	32,36	191.902.078,09	32,21	-
Despesas de Capital	523.077,00	181.420.053,00	47.100.041,68	25,96	7.897.357,68	4,35	7.897.357,68	4,35	-
SUPORTE PROFILÁTICO E TERAPÊUTICO (XXXIV)	26.480.110,00	72.312.352,91	56.433.446,88	78,04	39.733.002,94	54,95	39.730.961,74	54,94	-
Despesas Correntes	26.480.110,00	72.312.352,91	56.433.446,88	78,04	39.733.002,94	54,95	39.730.961,74	54,94	-
Despesas de Capital	-	-	-	-	-	-	-	-	-
VIGILÂNCIA SANITÁRIA (XXXV)	6.826.018,00	8.880.656,00	4.081.217,07	45,96	1.565.937,76	17,63	1.562.302,30	17,59	-
Despesas Correntes	6.826.018,00	8.079.856,00	4.081.217,07	50,51	1.565.937,76	19,38	1.562.302,30	19,34	-
Despesas de Capital	-	800.800,00	-	-	-	-	-	-	-
VIGILÂNCIA EPIDEMIOLÓGICA (XXXVI)	19.705.664,00	26.881.371,00	4.030.032,65	14,99	2.327.132,87	8,66	2.327.132,87	8,66	-
Despesas Correntes	19.705.664,00	26.881.371,00	4.030.032,65	14,99	2.327.132,87	8,66	2.327.132,87	8,66	-
Despesas de Capital	0,00	0,00	-	-	-	-	-	-	-
ALIMENTAÇÃO E NUTRIÇÃO (XXXVII)	23.783.225,00	26.752.307,05	26.568.852,53	99,31	25.541.612,90	95,47	25.535.315,30	95,45	-
Despesas Correntes	23.783.225,00	26.752.307,05	26.568.852,53	99,31	25.541.612,90	95,47	25.535.315,30	95,45	-
Despesas de Capital	-	-	-	-	-	-	-	-	-
OUTRAS SUBFUNÇÕES (XXXVIII)	81.258.718,00	186.706.859,44	48.073.302,28	25,75	42.338.626,61	22,68	36.721.719,08	19,67	-
Despesas Correntes	81.258.718,00	171.902.597,44	46.751.297,13	27,20	42.334.395,61	24,63	36.717.488,08	21,36	-
Despesas de Capital	-	14.804.262,00	1.322.005,15	8,93	4.231,00	0,03	4.231,00	0,03	-
<b>TOTAL DAS DESPESAS NÃO COMPUTADAS NO CÁLCULO DO MÍNIMO (XXXIX) = (XXXII + XXXIII + XXXIV + XXXV + XXXVI + XXXVII + XXXVIII)</b>	<b>844.274.808,00</b>	<b>1.399.231.627,35</b>	<b>603.929.632,78</b>	<b>43,16</b>	<b>420.015.843,09</b>	<b>30,02</b>	<b>410.905.491,94</b>	<b>29,37</b>	-

DESPESAS TOTAIS COM SAÚDE EXECUTADAS COM COM RECURSOS PRÓPRIOS E COM RECURSOS TRANSFERIDOS DE OUTROS ENTES	DOTAÇÃO INICIAL	DOTAÇÃO ATUALIZADA (c)	DESPESAS EMPENHADAS		DESPESAS LIQUIDADAS		DESPESAS PAGAS		Inscritas em RPMP (g)
			Até o bimestre (d)	% (d/c) x 100	Até o bimestre (e)	% (e/c) x 100	Até o bimestre (f)	% (f/c) x 100	
ATENÇÃO BÁSICA (XL) = (IV + XXXII)	215.437.384,00	320.815.901,00	134.930.776,76	42,06	108.519.707,76	33,83	105.974.571,77	33,03	-
ASSISTÊNCIA HOSPITALAR E AMBULATORIAL (XLI) = (V + XXXIII)	1.947.403.794,00	2.210.767.521,00	1.262.448.257,64	57,10	1.024.877.274,73	46,36	1.023.679.028,88	46,30	-
SUPORTE PROFILÁTICO E TERAPÊUTICO (XLII) = (VI + XXXIV)	192.490.475,00	216.391.732,00	126.071.538,00	58,26	79.409.796,71	36,70	78.648.451,11	36,35	-
VIGILÂNCIA SANITÁRIA (XLIII) = (VII + XXXV)	10.209.558,00	13.678.919,00	4.103.915,07	30,00	1.570.887,76	11,48	1.562.302,30	11,42	-
VIGILÂNCIA EPIDEMIOLÓGICA (XLIV) = (VIII + XXXVI)	49.550.689,00	54.726.396,00	7.125.522,59	13,02	4.709.850,64	8,61	4.709.850,64	8,61	-
ALIMENTAÇÃO E NUTRIÇÃO (XLV) = (IX + XXXVII)	139.964.936,00	135.487.551,00	56.462.346,76	41,67	42.415.621,95	31,31	42.409.524,35	31,30	-
OUTRAS SUBFUNÇÕES (XLVI) = (X + XXXVIII)	1.197.186.519,00	1.296.867.415,00	869.794.319,61	67,07	842.296.330,11	64,95	716.724.892,83	55,27	-
<b>TOTAL DAS DESPESAS COM SAÚDE (XLVII) = (XI + XXXIX)</b>	<b>3.752.243.355,00</b>	<b>4.248.735.435,00</b>	<b>2.460.936.676,43</b>	<b>57,92</b>	<b>2.103.799.669,66</b>	<b>49,52</b>	<b>1.973.708.621,88</b>	<b>46,45</b>	-

FONTE: SIAC - Sistema Integrado de Administração Financeira e Contábil

Coodenação de Informações Fiscais / Subsecretaria de Contabilidade / SEFIN / SEPLAD

Notas:

<sup>1</sup> Nos cinco primeiros bimestres do exercício, o acompanhamento será feito com base na despesa liquidada. No último bimestre do exercício, o valor deverá corresponder ao total da despesa empenhada.

<sup>2</sup> Até o exercício de 2018, o controle da execução dos restos a pagar considerava apenas os valores dos restos a pagar não processados (regra antiga). A partir do exercício de 2019, o controle da execução dos restos a pagar considera os restos a pagar processados e não processados (regra nova).

<sup>3</sup> A partir da execução do orçamento de 2023 as despesas do Elemento de Despesa 92 (DEA) em ASPS estão computadas na apuração do cumprimento do limite mínimo em ASPS deste Demonstrativo.



DISTRITO FEDERAL  
RELATÓRIO RESUMIDO DA EXECUÇÃO ORÇAMENTÁRIA  
DEMONSTRATIVO DAS PARCERIAS PÚBLICO-PRIVADAS  
ORÇAMENTO FISCAL E DA SEGURIDADE SOCIAL  
ATÉ JUNHO DE 2023

RREO - Anexo 13 (Lei nº 11.079, de 30.12.2004, arts. 22, 25 e 28)

IMPACTOS DAS CONTRATAÇÕES DE PPP	Saldo Total em 31/12/2022	SALDO FINAL	
		Até o Bimestre 2023	
<b>TOTAL DE ATIVOS</b>	-	-	
Ativos Constituídos pela SPE			
<b>TOTAL DE PASSIVOS</b>	<b>707.526,40</b>	<b>707.526,40</b>	
Obrigações Decorrentes de Ativos Constituídos pela SPE	707.526,40	707.526,40	
Provisões de PPP			
Outros Passivos			
<b>ATOS POTENCIAIS PASSIVOS</b>	<b>777.203.487,10</b>	<b>777.203.487,10</b>	
Obrigações Contratuais	777.203.487,10	777.203.487,10	
Riscos não Provisionados			
Garantias Concedidas			
Outros Passivos Contingentes			

Despesas de PPP	Despesas de PPP										
	2022	2023	2024	2025	2026	2027	2028	2029	2030	2031	2032
Do Ente Federado (I)	-	3.336.416,40	3.321.956,37	-	-	-	-	-	-	-	-
Centro Administrativo	-	-	-	-	-	-	-	-	-	-	-
Setor Habitacional Mangueiral	-	3.336.416,40	3.321.956,37	-	-	-	-	-	-	-	-
PPP A CONTRATAR (II)	-	-	-	-	-	-	-	-	-	-	-
RECEITA CORRENTE LÍQUIDA (RCL) (III)	29.460.072.799,32	30.020.820.114,00	29.961.486.064,20	29.902.269.284,00	29.843.169.541,62	29.784.186.605,74	29.725.320.245,51	29.666.570.230,52	29.607.936.330,83	29.549.418.316,93	29.491.015.959,79
TOTAL DAS DESPESAS CONSIDERADAS PARA O LIMITE (IV = I + II)	-	3.336.416,40	3.321.956,37	-	-	-	-	-	-	-	-
<b>TOTAL DAS DESPESAS / RCL (%) (V = IV / III)</b>	<b>0,00</b>	<b>0,01</b>	<b>0,01</b>	<b>0,00</b>	<b>0,00</b>	<b>0,00</b>	<b>0,00</b>	<b>0,00</b>	<b>0,00</b>	<b>0,00</b>	<b>-</b>

FONTE: SIAC - Sistema Integrado de Administração Financeira e Contábil

Nota 1 : A Receita Corrente Líquida foi projetada a partir de 2024, conforme fator de atualização anual contido no Manual para Instrução de Pleitos (MIP) da Secretaria do Tesouro Nacional. Fator = 0,99802356999

Nota 2 : As Despesas de PPP foram projetadas pela Subsecretaria de Parcerias Público-Privadas/SEF para o período de 2018 a 2027.



DISTRITO FEDERAL  
RELATÓRIO RESUMIDO DA EXECUÇÃO ORÇAMENTÁRIA  
DEMONSTRATIVO SIMPLIFICADO DO RELATÓRIO RESUMIDO DA EXECUÇÃO ORÇAMENTÁRIA  
ORÇAMENTO FISCAL E DA SEGURIDADE SOCIAL  
ATÉ JUNHO DE 2023

LRF, Art. 48 - Anexo XVII

BALANÇO ORÇAMENTÁRIO		Até o bimestre			
<b>RECEITAS</b>					
Previsão Inicial			32.979.374.661,00		
Previsão Atualizada			32.993.106.394,00		
Receitas Realizadas			17.363.687.495,71		
Déficit Orçamentário			-		
Saldos de Exercícios Anteriores (Utilizados para Créditos Adicionais)			1.657.395.552,00		
<b>DESPESAS</b>					
Dotação Inicial			32.979.374.661,00		
Dotação Atualizada			35.433.263.863,00		
Despesas Empenhadas			17.176.548.259,19		
Despesas Liquidadas			14.060.014.316,29		
Despesas Pagas			12.907.139.791,14		
Superávit Orçamentário			<b>3.303.673.179,42</b>		
<b>DESPESAS POR FUNÇÃO / SUBFUNÇÃO</b>					
Até o bimestre					
Despesas Empenhadas			17.176.548.259,19		
Despesas Liquidadas			14.060.014.316,29		
<b>RECEITA CORRENTE LÍQUIDA - RCL</b>					
Até o bimestre					
Receita Corrente Líquida			29.696.671.194,78		
Receita Corrente Líquida Ajustada para Cálculo dos Limites de Endividamento			29.637.156.557,97		
Receita Corrente Líquida Ajustada para Cálculo dos Limites da Despesa com Pessoal			29.635.358.234,24		
<b>RECEITAS E DESPESAS DO REGIME PRÓPRIO DE PREVIDÊNCIA DOS SERVIDORES</b>					
Até o bimestre					
<b>Fundo em Capitalização (Plano Previdenciário)</b>					
Receitas Previdenciárias Realizadas			162.204.499,82		
Despesas Previdenciárias Empenhada			151.767,35		
Despesas Previdenciárias Liquidadas			151.767,35		
Despesas Previdenciárias pagas			118.786,00		
Resultado Previdenciário			162.052.732,47		
<b>Fundo em Repartição (Plano Financeiro)</b>					
Receitas Previdenciárias Realizadas			2.147.206.768,24		
Despesas Previdenciárias Empenhada			4.767.246.413,93		
Despesas Previdenciárias Liquidadas			4.579.192.799,46		
Despesas Previdenciárias pagas			4.077.056.250,66		
Resultado Previdenciário			-2.431.986.031,22		
<b>RESULTADOS PRIMÁRIO E NOMINAL</b>		Meta Fixada no Anexo de Metas Fiscais da LDO	Resultado Apurado até o bimestre	% em Relação à Meta	
		(a)	(b)	(b/a)	
Resultado Primário (Exceto RPPS) - Acima da Linha		-78.895.000,00	1.616.658.079,62	-2049,13%	
Resultado Nominal (Exceto RPPS) - Acima da Linha		380.490.000,00	1.549.823.772,44	407,32%	
<b>MOVIMENTAÇÃO DOS RESTOS A PAGAR</b>					
		Inscrição	Cancelamento até o bimestre	Pagamento até o bimestre	Saldo a Pagar
<b>POR PODER</b>					
<b>RESTOS A PAGAR PROCESSADOS</b>					
1.533.702.602,98		45.074.186,78	1.361.570.980,37	127.057.435,83	
Poder Executivo		1.519.012.854,69	44.928.595,73	1.347.213.674,86	126.870.584,10
Poder Legislativo		1.229.619,17	145.591,05	897.176,39	186.851,73
Defensoria Pública		13.460.129,12	-	13.460.129,12	-

42

<b>RESTOS A PAGAR NÃO-PROCESSADOS</b>	<b>1.429.221.591,59</b>	<b>509.392.347,65</b>	<b>901.669.860,37</b>	<b>18.159.383,57</b>
Poder Executivo	1.364.997.609,11	499.955.673,03	862.205.698,61	2.836.237,47
Poder Legislativo	58.469.536,39	8.438.475,40	34.707.914,89	15.323.146,10
Defensoria Pública	5.754.446,09	998.199,22	4.756.246,87	-
<b>TOTAL</b>	<b>2.962.924.194,57</b>	<b>554.466.534,43</b>	<b>2.263.240.840,74</b>	<b>145.216.819,40</b>
<b>DESPESAS COM MANUTENÇÃO E DESENVOLVIMENTO DO ENSINO</b>	Valor apurado até o bimestre	Limites Constitucionais Anuais		
		Mínimo a Aplicar	Aplicado até o bimestre	
Mínimo Anual de <18% / 25%> dos Impostos na Manutenção e Desenvolvimento do Ensino - MDE	1.815.911.857,79	25%	16,07%	
Mínimo Anual de 70% do FUNDEB na Remuneração dos Profissionais da Educação Básica	915.719.933,02	70%	66,75%	
Percentual de 50% da Complementação da União ao FUNDEB (VAAT) na Educação Infantil	-	50%	-	
Mínimo de 15% da Complementação da União ao FUNDEB (VAAT) em Despesas de Capital	-	15%	-	
<b>RECEITAS DE OPERAÇÕES DE CRÉDITO E DESPESAS DE CAPITAL</b>	Valor apurado até o bimestre	Saldo a Realizar		
Receita de Operação de Crédito		118.446.866,12	713.091.046,88	
Despesa de Capital Líquida		1.643.634.877,24	2.896.168.930,76	
<b>RECEITA DA ALIENAÇÃO DE ATIVOS E APLICAÇÃO DOS RECURSOS</b>	Valor apurado até o bimestre	Saldo a Realizar		
Receita de Alienação de Ativos		208.556.304,15	-177.850.193,15	
Aplicação dos Recursos da Alienação de Ativos		71.290.724,34	60.521.832,66	
<b>DESPESAS COM AÇÕES E SERVIÇOS PÚBLICOS DE SAÚDE</b>		Limite Constitucional Anual		
		Mínimo a Aplicar até o bimestre	Valor Aplicado até o bimestre	
Despesas com Ações e Serviços Públicos de Saúde executadas com recursos de impostos		1.488.055.003,40	1.683.783.826,57	
<b>DESPESAS DE CARÁTER CONTINUADO DERIVADAS DE PPP</b>		Valor Apurado no Exercício Corrente		
Total das Despesas Consideradas para o Limite / RCL (%)			0,01%	

FONTE: SIAC - Sistema Integrado de Administração Financeira e Contábil  
Coordenação de Informações Fiscais / Subsecretaria de Contabilidade / SEFIN / SEPLAD



**DISTRITO FEDERAL**  
**RELATÓRIO RESUMIDO DA EXECUÇÃO ORÇAMENTÁRIA**  
**DEMONSTRATIVO DAS TRANSFERÊNCIAS DA UNIÃO**  
**ORÇAMENTO FISCAL E DA SEGURIDADE SOCIAL**  
**ATÉ JUNHO DE 2023**

RECEITA	VALOR REALIZADO
<b>TRANSFERÊNCIAS CORRENTES ( I )</b>	<b>1.777.117.698,39</b>
<b>Participação na Receita da União</b>	<b>756.156.370,35</b>
Cota-Parte do Fundo de Participação dos Estados e do Distrito Federal	594.846.009,11
Cota-Parte do Fundo de Participação dos Municípios - Cota Mensal	157.222.652,58
Cota-Parte do Imposto Sobre a Propriedade Territorial Rural	511.889,96
Cota-Parte do Imposto Sobre Produtos Industrializados - Estados Exportadores	3.517.110,28
Cota-Parte da Contribuição de Intervenção no Domínio Econômico	58.708,42
<b>Transferência da Compensação Financeira pela Exploração de Recursos Naturais</b>	<b>6.556.016,95</b>
Cota-parte da Compensação Financeira de Recursos Hídricos	390.053,99
Cota-parte da Compensação Financeira de Recursos Minerais - CFEM	6.165.962,96
Outras Transferências decorrentes de Compensação Financeira pela Exploração de Recursos Naturais - Principal	-
<b>Transferências de Recursos do Bloco de Manutenção das Ações e Serviços Públicos de Saúde -Atenção Primária - Principal</b>	<b>429.088.924,47</b>
<b>Transferência de Recursos do Sistema Único de Saúde - SUS</b>	<b>-</b>
<b>Transferências de Recursos do Fundo Nacional de Assistência Social - FNAS</b>	<b>6.914.190,98</b>
<b>Transferências de Recursos do Fundo Nacional do Desenvolvimento da Educação</b>	<b>530.917.352,32</b>
Transferências do Salário-Educação	530.917.352,32
Transferências Diretas do FNDE referentes ao Programa Nacional de Alimentação	-
Outras Transferências diretas do Fundo Nacional do Desenvolvimento da Educação	-
<b>Transferências de Recursos do Fundo de Desenvolvimento da Educação Básica - Fundeb - VAAF e VAAR</b>	<b>4.985.659,59</b>
Transferências de Recursos de Complementação da União ao Fundeb - VAAF	3.172.692,47
Transferências de Recursos de Complementação da União ao Fundeb - VAAR	1.812.967,12
<b>Transferências de Convênios da União e de Suas Entidades</b>	<b>8.337.589,68</b>
Transferências de Convênios da União Destinadas a Programas de Educação	6.377.774,11
Transferências de Convênios da União Destinadas a Programas de Assistência	-
Outras Transferências de Convênios da União	1.959.815,57
<b>Transferências de Recursos do Fundo Penitenciário Nacional - Fupen</b>	<b>642.064,99</b>
<b>Transferências de Recursos do Fundo Nacional de Segurança Pública - FNSP</b>	<b>1.323.315,00</b>
<b>Outras Transferências da União</b>	<b>32.196.214,06</b>
<b>TRANSFERÊNCIAS DE CAPITAL ( II )</b>	<b>135.051.168,29</b>
<b>Transferência de Convênios da União e de suas Entidades</b>	<b>135.051.168,29</b>
Transferências de Convênio da União para o Sistema Único de Saúde - SUS	20.035.302,00
Transferências de Convênios da União destinadas a Programas de Saneamento	-
Transferências de Convênios da União destinadas a Programas de Meio Ambiente - Principal	-
Outras Transferências de Convênios da União	115.015.866,29
Outras Transferências de Recursos da União e de suas Entidades	-
<b>TOTAL = ( I + II )</b>	<b>1.912.168.866,68</b>

FONTE: SIAC - Sistema Integrado de Administração Financeira e Contábil  
Coordenação de Informações Fiscais / Subsecretaria de Contabilidade / SEFIN / SEPLAD

EVOLUÇÃO DA DÍVIDA PÚBLICA DO DISTRITO FEDERAL  
ADMINISTRAÇÃO DIRETA

MÊS	POSIÇÃO DO SALDO DEVEDOR EM 2023						TOTAL CONSOLIDADO
	DÍVIDA INTERNA				DÍVIDA EXTERNA		
	GDF	PARCELAMENTO TRIBUTOS FEDERAIS	REFINANCIADA	TOTAL	GDF	CAESB/GDF	
janeiro	4.019.594.012,55	14.841.433,53	-	4.034.435.446,08	943.835.105,89	70.283.886,48	4.978.270.551,97
fevereiro	4.030.854.218,91	14.571.939,36	-	4.045.426.158,27	963.917.491,41	71.963.793,75	5.009.343.649,68
março	4.016.444.064,34	14.352.445,19	-	4.030.796.509,53	937.011.013,94	70.383.256,12	4.967.807.523,47
abril	3.991.473.050,03	14.032.951,02	-	4.005.506.001,05	890.452.057,78	69.456.213,64	4.895.958.058,83
maio	4.007.630.834,38	13.763.456,85	-	4.021.394.291,23	907.403.891,62	81.973.709,00	4.928.798.182,85
junho	2.948.427.352,87	13.493.962,68	1.034.200.705,92	3.996.122.021,47	838.958.471,85	80.010.869,96	4.835.080.493,32

NOTAS:

- No caso de se consolidar os saldos devedores das dívidas fundadas internas e externas, das administrações direta e indireta, excluir, para evitar a dupla contagem, os valores da coluna CAESB/GDF, que referem-se ao compartilhamento dos recursos oriundos do Banco Interamericano de Desenvolvimento- BID, por meio do Contrato n.º 1.288-OC-BR, ajustado por dispositivos contidos no Contrato n.º 001/2001-SO/SEFP/DF;
- Saldo Devedores (SD) é a soma das Contas Contábeis de Curto e Longo Prazo (CP+LP).

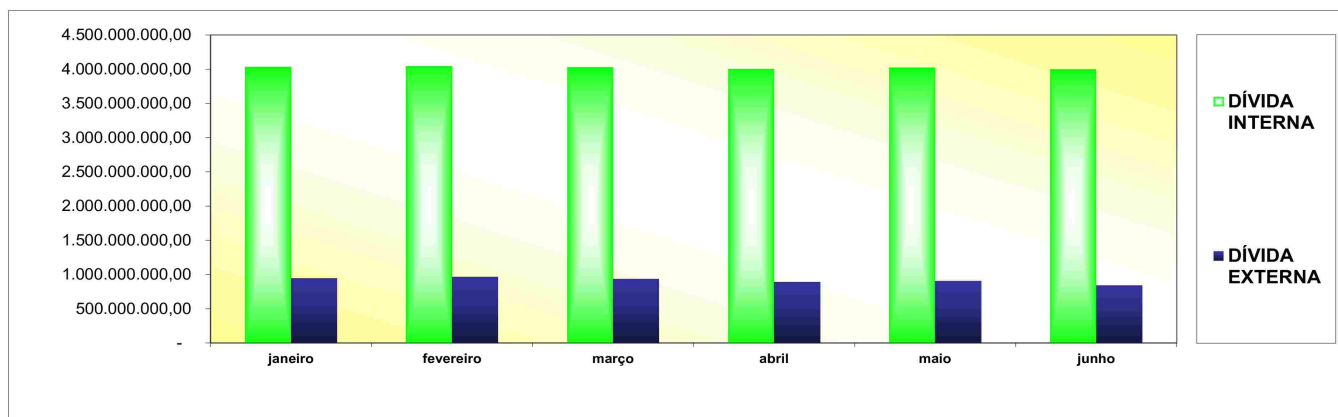

ELABORAÇÃO: Diretoria de Controle da Dívida Pública Consolidada/UDIP/SUTES/SEFIN/SEPLAD  
 FONTE: Balancete mensais/SUCON/SEF e CAESB

EVOLUÇÃO DA DÍVIDA PÚBLICA DO DISTRITO FEDERAL  
ADMINISTRAÇÃO INDIRETA

MÊS	POSIÇÃO DO SALDO DEVEDOR EM 2023							TOTAL
	DÍVIDA INTERNA					DÍVIDA EXTERNA		
	CODHAB	FCVS/CAIXA	TOTAL CODHAB	PARCEL. TRIBUTOS FEDERAIS	CAESB/GDF	CAESB/OUTROS	TOTAL CAESB	
janeiro	215.068.952,47	-214.633.680,35	435.272,12	1.572.295,35	70.283.886,48	863.220.679,13	933.504.565,61	935.512.133,08
fevereiro	215.068.952,47	-214.633.680,35	435.272,12	1.541.364,01	71.963.793,75	879.086.662,98	951.050.456,73	953.027.092,86
março	215.068.952,47	-214.633.680,35	435.272,12	1.505.569,45	70.383.256,12	861.220.275,63	931.603.531,75	933.544.373,32
abril	215.068.952,47	-214.633.680,35	435.272,12	1.471.915,33	69.456.213,64	849.975.468,73	919.431.682,37	921.338.869,82
maio	215.068.952,47	-214.633.680,35	435.272,12	1.438.083,64	81.973.709,00	861.056.513,60	943.030.222,60	944.903.578,36
junho	215.068.952,47	-214.633.680,35	435.272,12	1.404.048,23	80.010.869,96	779.461.646,18	859.472.516,14	861.311.836,49

NOTAS:

- CAESB/GDF refere-se à parcela de responsabilidade da CAESB consignada no Contrato n.º 001/2001-SO/SEFP/DF que ajusta, entre outras providências, o compartilhamento dos recursos e das obrigações oriundos do Banco Interamericano de DesenvolvimentoBID, à conta do Contrato n.º 1.288/OC-BR, entre o GDF e aquela empresa;
- Saldo Devedores (SD) é a soma das Contas Contábeis de Curto e Longo Prazo (CP+LP).

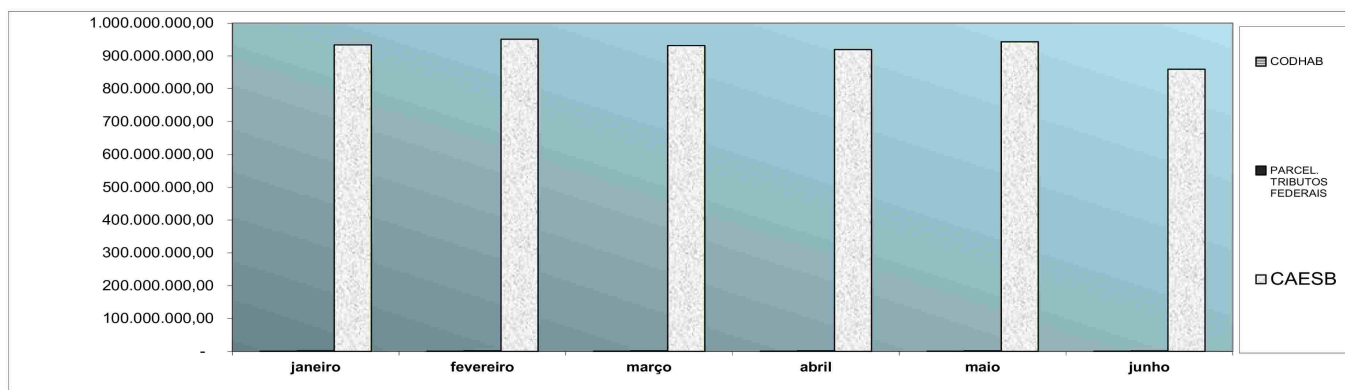

ELABORAÇÃO: Diretoria de Controle da Dívida Pública Consolidada/UDIP/SUTES/SEFIN/SEPLAD  
 FONTE: Balancete mensais/SUCON/SEF, CAESB e CEB





**DISTRITO FEDERAL**  
**Demonstrativo da Execução do Orçamento da Educação**  
**ATÉ O 3º BIMESTRE DE 2023**  
 conforme Art. 241 § 2º da LODF  
**SECRETARIA DE EDUCAÇÃO, UNIVERSIDADE DO DF E FUNDEB**  
**Unidades Orçamentárias : 18101, 18203 e 18903**

Programa de Trabalho			Fonte	Até o Bimestre
12122622136782787	339039	OUTROS SERVIÇOS DE TERCEIROS - PESSOA JURÍDICA	103	3.584,00
<b>12122622136782787 Total</b>				<b>3.584,00</b>
12122622190680001	335043	SUBVENÇÕES SOCIAIS	103	56.055.577,59
	445042	AUXÍLIOS	103	6.429.230,00
<b>12122622190680001 Total</b>				<b>62.484.807,59</b>
12122622190680322	335043	SUBVENÇÕES SOCIAIS	100	2.000.000,00
<b>12122622190680322 Total</b>				<b>2.000.000,00</b>
12122622190680323	445042	AUXÍLIOS	100	1.000.000,00
<b>12122622190680323 Total</b>				<b>1.000.000,00</b>
12122622190680326	335043	SUBVENÇÕES SOCIAIS	100	1.690.000,00
<b>12122622190680326 Total</b>				<b>1.690.000,00</b>
12122622190680327	445042	AUXÍLIOS	100	100.000,00
<b>12122622190680327 Total</b>				<b>100.000,00</b>
12122622190680328	335043	SUBVENÇÕES SOCIAIS	100	370.000,00
<b>12122622190680328 Total</b>				<b>370.000,00</b>
12122622190680330	335043	SUBVENÇÕES SOCIAIS	100	2.000.000,00
<b>12122622190680330 Total</b>				<b>2.000.000,00</b>
12122622190680331	445042	AUXÍLIOS	100	2.000.000,00
<b>12122622190680331 Total</b>				<b>2.000.000,00</b>
12122622190680333	335043	SUBVENÇÕES SOCIAIS	100	642.000,00
	445042	AUXÍLIOS	100	30.000,00
<b>12122622190680333 Total</b>				<b>672.000,00</b>
12122622190680335	335043	SUBVENÇÕES SOCIAIS	100	2.745.000,00
<b>12122622190680335 Total</b>				<b>2.745.000,00</b>
12122622190680336	445042	AUXÍLIOS	100	500.000,00
<b>12122622190680336 Total</b>				<b>500.000,00</b>
12122622190680337	335043	SUBVENÇÕES SOCIAIS	100	3.657.000,00
	445042	AUXÍLIOS	100	1.137.400,00
<b>12122622190680337 Total</b>				<b>4.794.400,00</b>
12122622190680338	335043	SUBVENÇÕES SOCIAIS	100	1.490.000,00
	445042	AUXÍLIOS	100	990.000,00
<b>12122622190680338 Total</b>				<b>2.480.000,00</b>
12122622190680339	445042	AUXÍLIOS	100	2.000.000,00
<b>12122622190680339 Total</b>				<b>2.000.000,00</b>
12122622190680341	335043	SUBVENÇÕES SOCIAIS	100	1.300.000,00
<b>12122622190680341 Total</b>				<b>1.300.000,00</b>
12122622190680342	335043	SUBVENÇÕES SOCIAIS	100	2.333.760,00
	445042	AUXÍLIOS	100	1.664.954,00
<b>12122622190680342 Total</b>				<b>3.998.714,00</b>
12122622190680346	335043	SUBVENÇÕES SOCIAIS	100	1.135.000,00
<b>12122622190680346 Total</b>				<b>1.135.000,00</b>
12122622190680347	445042	AUXÍLIOS	100	600.000,00
<b>12122622190680347 Total</b>				<b>600.000,00</b>
12122822123965293	339039	OUTROS SERVIÇOS DE TERCEIROS - PESSOA JURÍDICA	100	204.171,23
<b>12122822123965293 Total</b>				<b>204.171,23</b>
12122822140880048	339039	OUTROS SERVIÇOS DE TERCEIROS - PESSOA JURÍDICA	103	6.870,00
<b>12122822140880048 Total</b>				<b>6.870,00</b>
12122822185020036	319011	VENCIMENTOS E VANTAGENS FIXAS - PESSOAL CIVIL	100	42.440.691,59
	319013	OBRIGAÇÕES PATRONAIS	100	370.163,32
	319016	OUTRAS DESPESAS VARIÁVEIS - PESSOAL CIVIL	100	136.148,76
	319113	OBRIGAÇÕES PATRONAIS	100	13.365.972,86
<b>12122822185020036 Total</b>				<b>56.312.976,53</b>
12122822185020037	319011	VENCIMENTOS E VANTAGENS FIXAS - PESSOAL CIVIL	100	9.948.267,36
	319016	OUTRAS DESPESAS VARIÁVEIS - PESSOAL CIVIL	100	31.444,78
	319113	OBRIGAÇÕES PATRONAIS	100	3.252.386,50
<b>12122822185020037 Total</b>				<b>13.232.098,64</b>
12122822185020120	319011	VENCIMENTOS E VANTAGENS FIXAS - PESSOAL CIVIL	100	2.132.676,27
	319013	OBRIGAÇÕES PATRONAIS	100	171.845,17
	319016	OUTRAS DESPESAS VARIÁVEIS - PESSOAL CIVIL	100	38.203,12
	319094	INDENIZAÇÕES E RESTITUIÇÕES TRABALHISTAS	100	15.221,80
	319113	OBRIGAÇÕES PATRONAIS	100	16.536,09
<b>12122822185020120 Total</b>				<b>2.374.482,45</b>
12122822185040103	339008	OUTROS BENEFÍCIOS ASSISTENCIAIS	100	1.006,56
	339046	AUXÍLIO-ALIMENTAÇÃO	100	100.305,42
	339049	AUXÍLIO-TRANSPORTE	100	5.070,69
<b>12122822185040103 Total</b>				<b>106.382,67</b>
12122822185046980	339008	OUTROS BENEFÍCIOS ASSISTENCIAIS	100	105.476,20
	339046	AUXÍLIO-ALIMENTAÇÃO	100	2.697.289,02
<b>12122822185046980 Total</b>				<b>2.802.765,22</b>
12122822185170036	339014	DIÁRIAS - CIVIL	100	21.210,23
	339030	MATERIAL DE CONSUMO	100	361.838,26
	339033	PASSAGENS E DESPESAS COM LOCOMOÇÃO	100	7.824,98
	339037	LOCAÇÃO DE MÃO-DE-OBRA	100	17.741.202,66
	339039	OUTROS SERVIÇOS DE TERCEIROS - PESSOA JURÍDICA	100	9.941.745,23
	339092	DESPESAS DE EXERCÍCIOS ANTERIORES	100	24.800,00
			103	38.942,02
	339093	INDENIZAÇÕES E RESTITUIÇÕES	100	4.845,17
	339147	OBRIGAÇÕES TRIBUTÁRIAS E CONTRIBUTIVAS	100	2.711,61
	449052	EQUIPAMENTOS E MATERIAL PERMANENTE	100	121.827,00
<b>12122822185170036 Total</b>				<b>28.266.947,16</b>
12122822185170176	339014	DIÁRIAS - CIVIL	100	2.968,96
	339030	MATERIAL DE CONSUMO	100	34.346,57
	339039	OUTROS SERVIÇOS DE TERCEIROS - PESSOA JURÍDICA	100	62.575,58
<b>12122822185170176 Total</b>				<b>99.891,11</b>
12122822185179691	339036	OUTROS SERVIÇOS DE TERCEIROS - PESSOA FÍSICA	100	180.241,35
	339047	OBRIGAÇÕES TRIBUTÁRIAS E CONTRIBUTIVAS	100	36.048,27
<b>12122822185179691 Total</b>				<b>216.289,62</b>
12126622114710029	339040	SERVIÇO DE TECNOLOGIA DA INFORMAÇÃO E COMUNICAÇÃO	100	43.360,00
	449040	SERVIÇO DE TECNOLOGIA DA INFORMAÇÃO E COMUNICAÇÃO	100	49.750,00
<b>12126622114710029 Total</b>				<b>93.110,00</b>
12126622125570020	339040	SERVIÇO DE TECNOLOGIA DA INFORMAÇÃO E COMUNICAÇÃO	103	1.926.005,49
<b>12126622125570020 Total</b>				<b>1.926.005,49</b>

48

12126622125570119	339040	SERVIÇO DE TECNOLOGIA DA INFORMAÇÃO E COMUNICAÇÃO	100	3.190,75
<b>12126622125570119 Total</b>				<b>3.190,75</b>
12126822114712532	449052	EQUIPAMENTOS E MATERIAL PERMANENTE	100	3.090,00
<b>12126822114712532 Total</b>				<b>3.090,00</b>
12361622123890001	339030	MATERIAL DE CONSUMO	100	4.773.223,26
			103	1.319.936,70
	339033	PASSAGENS E DESPESAS COM LOCOMOÇÃO	103	31.641,70
	339036	OUTROS SERVIÇOS DE TERCEIROS - PESSOA FÍSICA	100	285.000,00
			103	27.087,73
	339037	LOCAÇÃO DE MÃO-DE-OBRA	100	6.985.237,40
	339039	OUTROS SERVIÇOS DE TERCEIROS - PESSOA JURÍDICA	100	16.269.701,92
			103	9.313.587,12
	339092	DESPESAS DE EXERCÍCIOS ANTERIORES	103	13.868.747,63
12361622123890001	339093	INDENIZAÇÕES E RESTITUIÇÕES	100	2.847,19
			103	654.085,05
	339147	OBRIGAÇÕES TRIBUTÁRIAS E CONTRIBUTIVAS	100	14.465,26
	449052	EQUIPAMENTOS E MATERIAL PERMANENTE	103	9.094.254,00
	<b>12361622123890001 Total</b>			<b>62.639.814,96</b>
12361622123890002	339037	LOCAÇÃO DE MÃO-DE-OBRA	100	90.046.610,87
			101	11.821.025,46
			102	3.383.980,00
			109	90.551,00
<b>12361622123890002 Total</b>				<b>107.146.654,39</b>
12361622124460001	339039	OUTROS SERVIÇOS DE TERCEIROS - PESSOA JURÍDICA	100	640.608,00
	339048	OUTROS AUXÍLIOS FINANCEIROS A PESSOAS FÍSICAS	100	31.626.992,00
<b>12361622124460001 Total</b>				<b>32.267.600,00</b>
12361622129640001	339030	MATERIAL DE CONSUMO	100	17.205.807,91
			140	1.748.673,71
	339032	MATERIAL DE DISTRIBUIÇÃO GRATUITA	100	268.598,25
	339039	OUTROS SERVIÇOS DE TERCEIROS - PESSOA JURÍDICA	103	777.211,56
<b>12361622129640001 Total</b>				<b>20.310.532,55</b>
12361622149760002	339039	OUTROS SERVIÇOS DE TERCEIROS - PESSOA JURÍDICA	100	46.634.137,93
			103	3.443.168,95
	339040	SERVIÇO DE TECNOLOGIA DA INFORMAÇÃO E COMUNICAÇÃO	100	851.336,00
	339092	DESPESAS DE EXERCÍCIOS ANTERIORES	100	6.769.761,05
	339093	INDENIZAÇÕES E RESTITUIÇÕES	103	3.854.386,76
<b>12361622149760002 Total</b>				<b>64.418.296,38</b>
12361822123965294	339039	OUTROS SERVIÇOS DE TERCEIROS - PESSOA JURÍDICA	103	25.944.372,30
<b>12361822123965294 Total</b>				<b>25.944.372,30</b>
12361822185020015	319004	CONTRATAÇÃO POR TEMPO DETERMINADO	100	111.231.755,89
	319011	VENCIMENTOS E VANTAGENS FIXAS - PESSOAL CIVIL	100	179.578.581,02
			101	101.344.886,07
			102	26.515.846,62
			105	99.131,54
			109	592.028,18
	319013	OBRIGAÇÕES PATRONAIS	100	54.010.535,95
	319016	OUTRAS DESPESAS VARIÁVEIS - PESSOAL CIVIL	100	2.089.840,76
319113	OBRIGAÇÕES PATRONAIS	100	212.242.171,73	
<b>12361822185020015 Total</b>				<b>687.704.777,76</b>
49				
12361822185026977	319004	CONTRATAÇÃO POR TEMPO DETERMINADO	100	9.327.065,92
	319007	CONTRIBUIÇÃO A ENTIDADES FECHADAS DE PREVIDÊNCIA	100	992,73
	319011	VENCIMENTOS E VANTAGENS FIXAS - PESSOAL CIVIL	100	82.383.790,19
	319016	OUTRAS DESPESAS VARIÁVEIS - PESSOAL CIVIL	100	5.833,81
	319113	OBRIGAÇÕES PATRONAIS	100	42.345.118,59
	<b>12361822185026977 Total</b>			
12362622123900001	339030	MATERIAL DE CONSUMO	100	9.002.566,89
			103	641.814,76
	339033	PASSAGENS E DESPESAS COM LOCOMOÇÃO	103	1.996,38
	339037	LOCAÇÃO DE MÃO-DE-OBRA	103	97.214,00
	339048	OUTROS AUXÍLIOS FINANCEIROS A PESSOAS FÍSICAS	103	8.229.347,56
	339092	DESPESAS DE EXERCÍCIOS ANTERIORES	103	63.266,06
	339093	INDENIZAÇÕES E RESTITUIÇÕES	103	14.599.100,21
449052	EQUIPAMENTOS E MATERIAL PERMANENTE	103	11.345,15	
<b>12362622123900001 Total</b>				<b>36.950.204,01</b>
12362622123903115	339037	LOCAÇÃO DE MÃO-DE-OBRA	100	15.147.571,03
<b>12362622123903115 Total</b>				<b>15.147.571,03</b>
12362622124460002	339039	OUTROS SERVIÇOS DE TERCEIROS - PESSOA JURÍDICA	100	100.000,00
	339048	OUTROS AUXÍLIOS FINANCEIROS A PESSOAS FÍSICAS	100	5.935.760,00
<b>12362622124460002 Total</b>				<b>6.035.760,00</b>
12362622129640004	339030	MATERIAL DE CONSUMO	100	8.860.090,87
			140	2.254.547,60
	339039	OUTROS SERVIÇOS DE TERCEIROS - PESSOA JURÍDICA	103	22.113,00
<b>12362622129640004 Total</b>				<b>11.136.751,47</b>
12362622149769534	339039	OUTROS SERVIÇOS DE TERCEIROS - PESSOA JURÍDICA	100	7.528.735,45
	339092	DESPESAS DE EXERCÍCIOS ANTERIORES	103	792.112,45
	339093	INDENIZAÇÕES E RESTITUIÇÕES	103	3.095.534,98
<b>12362622149769534 Total</b>				<b>11.416.382,88</b>
12362822123965295	339039	OUTROS SERVIÇOS DE TERCEIROS - PESSOA JURÍDICA	103	3.730.370,43
<b>12362822123965295 Total</b>				<b>3.730.370,43</b>
12362822185020038	319011	VENCIMENTOS E VANTAGENS FIXAS - PESSOAL CIVIL	100	2.000.000,00
	319016	OUTRAS DESPESAS VARIÁVEIS - PESSOAL CIVIL	100	1.700,66
	319113	OBRIGAÇÕES PATRONAIS	100	28.770.281,86
<b>12362822185020038 Total</b>				<b>30.771.982,52</b>
12362822185026978	319004	CONTRATAÇÃO POR TEMPO DETERMINADO	100	34.560.594,60
	319011	VENCIMENTOS E VANTAGENS FIXAS - PESSOAL CIVIL	100	12.593.111,46
	319013	OBRIGAÇÕES PATRONAIS	100	15.744.203,20
	319016	OUTRAS DESPESAS VARIÁVEIS - PESSOAL CIVIL	100	609.221,78
	319113	OBRIGAÇÕES PATRONAIS	100	53.225.646,31
<b>12362822185026978 Total</b>				<b>116.732.777,35</b>
12363622123910001	339030	MATERIAL DE CONSUMO	103	90.308,80
	339037	LOCAÇÃO DE MÃO-DE-OBRA	103	4.395.202,00
	339039	OUTROS SERVIÇOS DE TERCEIROS - PESSOA JURÍDICA	103	935.791,70
	339048	OUTROS AUXÍLIOS FINANCEIROS A PESSOAS FÍSICAS	103	1.218.797,90
	449052	EQUIPAMENTOS E MATERIAL PERMANENTE	103	855.447,76
<b>12363622123910001 Total</b>				<b>7.495.548,16</b>
12363822123965296	339039	OUTROS SERVIÇOS DE TERCEIROS - PESSOA JURÍDICA	103	691.073,72
<b>12363822123965296 Total</b>				<b>691.073,72</b>
12363822185020039	319016	OUTRAS DESPESAS VARIÁVEIS - PESSOAL CIVIL	100	59,24
	319113	OBRIGAÇÕES PATRONAIS	100	429.970,08
<b>12363822185020039 Total</b>				<b>430.029,32</b>

50

12363822185026979	319004	CONTRATAÇÃO POR TEMPO DETERMINADO	100	1.196.256,39
	319011	VENCIMENTOS E VANTAGENS FIXAS - PESSOAL CIVIL	100	508.299,39
	319013	OBRIGAÇÕES PATRONAIS	100	544.958,90
	319016	OUTRAS DESPESAS VARIÁVEIS - PESSOAL CIVIL	100	21.213,83
	319113	OBRIGAÇÕES PATRONAIS	100	2.302.792,38
<b>12363822185026979 Total</b>				<b>4.573.520,89</b>
12364622118130002	449052	EQUIPAMENTOS E MATERIAL PERMANENTE	100	46.749,27
<b>12364622118130002 Total</b>				<b>46.749,27</b>
12364622139830011	339039	OUTROS SERVIÇOS DE TERCEIROS - PESSOA JURÍDICA	100	62.748,75
<b>12364622139830011 Total</b>				<b>62.748,75</b>
12364822185050045	339139	OUTROS SERVIÇOS DE TERCEIROS - PESSOA JURÍDICA	100	43.719,68
<b>12364822185050045 Total</b>				<b>43.719,68</b>
12365622123880008	339030	MATERIAL DE CONSUMO	103	84.100,00
	339037	LOCAÇÃO DE MÃO-DE-OBRA	103	112.153,00
	339039	OUTROS SERVIÇOS DE TERCEIROS - PESSOA JURÍDICA	103	23.498,97
<b>12365622123880008 Total</b>				<b>219.751,97</b>
12365622123884380	339030	MATERIAL DE CONSUMO	100	665.576,02
			103	118.835,50
	339036	OUTROS SERVIÇOS DE TERCEIROS - PESSOA FÍSICA	103	47.977,02
	339037	LOCAÇÃO DE MÃO-DE-OBRA	103	629.870,00
	339039	OUTROS SERVIÇOS DE TERCEIROS - PESSOA JURÍDICA	100	2.138.616,68
			103	614.979,41
	339092	DESPESAS DE EXERCÍCIOS ANTERIORES	103	13.436.293,05
	449052	EQUIPAMENTOS E MATERIAL PERMANENTE	103	1.853.078,20
<b>12365622123884380 Total</b>				<b>19.505.225,88</b>
12365622124420001	339039	OUTROS SERVIÇOS DE TERCEIROS - PESSOA JURÍDICA	100	174.220,45
	339048	OUTROS AUXÍLIOS FINANCEIROS A PESSOAS FÍSICAS	100	15.871.448,37
	339092	DESPESAS DE EXERCÍCIOS ANTERIORES	100	4.500.000,00
<b>12365622124420001 Total</b>				<b>20.545.668,82</b>
12365622124460004	339039	OUTROS SERVIÇOS DE TERCEIROS - PESSOA JURÍDICA	100	43.191,02
	339048	OUTROS AUXÍLIOS FINANCEIROS A PESSOAS FÍSICAS	100	6.303.808,00
<b>12365622124460004 Total</b>				<b>6.346.999,02</b>
12365622129649316	339030	MATERIAL DE CONSUMO	100	4.478.051,17
			140	917.084,99
	339039	OUTROS SERVIÇOS DE TERCEIROS - PESSOA JURÍDICA	103	188.905,50
<b>12365622129649316 Total</b>				<b>5.584.041,66</b>
12365622129649317	339030	MATERIAL DE CONSUMO	100	579.327,30
			140	180.399,86
<b>12365622129649317 Total</b>				<b>759.727,16</b>
12365622149769535	339039	OUTROS SERVIÇOS DE TERCEIROS - PESSOA JURÍDICA	100	4.979.137,74
	339093	INDENIZAÇÕES E RESTITUIÇÕES	103	605.464,96
<b>12365622149769535 Total</b>				<b>5.584.602,70</b>
12365622190690001	335043	SUBVENÇÕES SOCIAIS	100	105.682.614,89
			103	10.286.543,70
<b>12365622190690001 Total</b>				<b>115.969.158,59</b>
12365622190690002	335043	SUBVENÇÕES SOCIAIS	100	18.926.720,80
			103	3.801.953,61
<b>12365622190690002 Total</b>				<b>22.728.674,41</b>
12365822123965297	339039	OUTROS SERVIÇOS DE TERCEIROS - PESSOA JURÍDICA	103	324.528,15
<b>12365822123965297 Total</b>				<b>324.528,15</b>
51				
12365822123965298	339039	OUTROS SERVIÇOS DE TERCEIROS - PESSOA JURÍDICA	103	1.944.003,72
<b>12365822123965298 Total</b>				<b>1.944.003,72</b>
12365822185028842	319016	OUTRAS DESPESAS VARIÁVEIS - PESSOAL CIVIL	100	70,70
	319113	OBRIGAÇÕES PATRONAIS	100	1.126.549,72
<b>12365822185028842 Total</b>				<b>1.126.620,42</b>
12365822185028843	319016	OUTRAS DESPESAS VARIÁVEIS - PESSOAL CIVIL	100	881,86
	319113	OBRIGAÇÕES PATRONAIS	100	14.217.153,78
<b>12365822185028843 Total</b>				<b>14.218.035,64</b>
12365822185028848	319004	CONTRATAÇÃO POR TEMPO DETERMINADO	100	1.439.245,94
	319011	VENCIMENTOS E VANTAGENS FIXAS - PESSOAL CIVIL	100	606.679,92
	319013	OBRIGAÇÕES PATRONAIS	100	655.653,71
	319016	OUTRAS DESPESAS VARIÁVEIS - PESSOAL CIVIL	100	24.797,94
	319113	OBRIGAÇÕES PATRONAIS	100	2.212.751,59
<b>12365822185028848 Total</b>				<b>4.939.129,10</b>
12365822185028849	319004	CONTRATAÇÃO POR TEMPO DETERMINADO	100	17.925.154,25
	319011	VENCIMENTOS E VANTAGENS FIXAS - PESSOAL CIVIL	100	7.567.102,18
	319013	OBRIGAÇÕES PATRONAIS	100	8.165.868,51
	319016	OUTRAS DESPESAS VARIÁVEIS - PESSOAL CIVIL	100	316.440,17
	319113	OBRIGAÇÕES PATRONAIS	100	22.323.069,61
<b>12365822185028849 Total</b>				<b>56.297.634,72</b>
12366622123920003	339030	MATERIAL DE CONSUMO	103	87.512,50
	339037	LOCAÇÃO DE MÃO-DE-OBRA	100	758.838,45
	339039	OUTROS SERVIÇOS DE TERCEIROS - PESSOA JURÍDICA	103	168.151,30
	339092	DESPESAS DE EXERCÍCIOS ANTERIORES	103	12.000.000,00
	449052	EQUIPAMENTOS E MATERIAL PERMANENTE	103	1.022.682,68
<b>12366622123920003 Total</b>				<b>14.037.184,93</b>
12366622124460003	339048	OUTROS AUXÍLIOS FINANCEIROS A PESSOAS FÍSICAS	100	474.000,00
<b>12366622124460003 Total</b>				<b>474.000,00</b>
12366622129649314	339030	MATERIAL DE CONSUMO	100	3.593.038,16
			140	1.092.398,34
339039	OUTROS SERVIÇOS DE TERCEIROS - PESSOA JURÍDICA	103	188.905,50	
<b>12366622129649314 Total</b>				<b>4.874.342,00</b>
12366622149769533	339039	OUTROS SERVIÇOS DE TERCEIROS - PESSOA JURÍDICA	100	1.620.178,98
	339093	INDENIZAÇÕES E RESTITUIÇÕES	103	113.241,24
<b>12366622149769533 Total</b>				<b>1.733.420,22</b>
12366822123965299	339039	OUTROS SERVIÇOS DE TERCEIROS - PESSOA JURÍDICA	103	33.823,70
<b>12366822123965299 Total</b>				<b>33.823,70</b>
12366822185028844	319016	OUTRAS DESPESAS VARIÁVEIS - PESSOAL CIVIL	100	225,47
	319113	OBRIGAÇÕES PATRONAIS	100	5.120.875,95
<b>12366822185028844 Total</b>				<b>5.121.101,42</b>
12366822185028856	319004	CONTRATAÇÃO POR TEMPO DETERMINADO	100	3.810.934,08
	319011	VENCIMENTOS E VANTAGENS FIXAS - PESSOAL CIVIL	100	1.934.817,04
	319013	OBRIGAÇÕES PATRONAIS	100	2.086.170,77
	319016	OUTRAS DESPESAS VARIÁVEIS - PESSOAL CIVIL	100	80.770,88
	319113	OBRIGAÇÕES PATRONAIS	100	7.048.878,10
<b>12366822185028856 Total</b>				<b>14.961.570,87</b>

52

12367622123930001	339030	MATERIAL DE CONSUMO	103	134.972,72
	339037	LOCAÇÃO DE MÃO-DE-OBRA	103	977.018,91
	339039	OUTROS SERVIÇOS DE TERCEIROS - PESSOA JURÍDICA	103	1.213.332,35
	339092	DESPESAS DE EXERCÍCIOS ANTERIORES	103	677.990,33
	449052	EQUIPAMENTOS E MATERIAL PERMANENTE	103	228.308,20
<b>12367622123930001 Total</b>				<b>3.231.622,51</b>
12367622124460005	339048	OUTROS AUXÍLIOS FINANCEIROS A PESSOAS FÍSICAS	100	25.280,00
<b>12367622124460005 Total</b>				<b>25.280,00</b>
12367622129649319	339030	MATERIAL DE CONSUMO	100	444.223,10
<b>12367622129649319 Total</b>				<b>444.223,10</b>
12367622149769537	339039	OUTROS SERVIÇOS DE TERCEIROS - PESSOA JURÍDICA	100	2.353.276,60
	339093	INDENIZAÇÕES E RESTITUIÇÕES	103	1.620.333,52
<b>12367622149769537 Total</b>				<b>3.973.610,12</b>
12367822123965300	339039	OUTROS SERVIÇOS DE TERCEIROS - PESSOA JURÍDICA	103	342.775,44
<b>12367822123965300 Total</b>				<b>342.775,44</b>
12367822185028845	319016	OUTRAS DESPESAS VARIÁVEIS - PESSOAL CIVIL	100	426,12
	319113	OBRIGAÇÕES PATRONAIS	100	5.677.588,73
<b>12367822185028845 Total</b>				<b>5.678.014,85</b>
12367822185028857	319004	CONTRATAÇÃO POR TEMPO DETERMINADO	100	9.422.652,21
	319011	VENCIMENTOS E VANTAGENS FIXAS - PESSOAL CIVIL	100	3.656.476,24
	319013	OBRIGAÇÕES PATRONAIS	100	3.942.437,03
	319016	OUTRAS DESPESAS VARIÁVEIS - PESSOAL CIVIL	100	152.643,22
	319113	OBRIGAÇÕES PATRONAIS	100	13.336.313,63
<b>12367822185028857 Total</b>				<b>30.510.522,33</b>
12368622119680056	339092	DESPESAS DE EXERCÍCIOS ANTERIORES	103	122.844,20
<b>12368622119680056 Total</b>				<b>122.844,20</b>
12368622139820001	339093	INDENIZAÇÕES E RESTITUIÇÕES	321	98.260,12
			103	9.067.920,65
	449051	OBRAS E INSTALAÇÕES	135	439.521,87
			177	73.693,01
			335	802.750,06
449092	DESPESAS DE EXERCÍCIOS ANTERIORES	103	115.950,33	
<b>12368622139820001 Total</b>				<b>10.598.096,04</b>
12368622139820026	449051	OBRAS E INSTALAÇÕES	103	824.429,15
<b>12368622139820026 Total</b>				<b>824.429,15</b>
12368622139820028	449051	OBRAS E INSTALAÇÕES	103	3.679.349,21
<b>12368622139820028 Total</b>				<b>3.679.349,21</b>
12368622139820030	449051	OBRAS E INSTALAÇÕES	103	698.542,13
<b>12368622139820030 Total</b>				<b>698.542,13</b>
12368622139900001	449051	OBRAS E INSTALAÇÕES	103	1.336.325,98
			177	142.754,20
<b>12368622139900001 Total</b>				<b>1.479.080,18</b>
12368622139910001	449051	OBRAS E INSTALAÇÕES	103	2.314.224,78
	449092	DESPESAS DE EXERCÍCIOS ANTERIORES	103	34.675,82
<b>12368622139910001 Total</b>				<b>2.348.900,60</b>
28421621724268424	339139	OUTROS SERVIÇOS DE TERCEIROS - PESSOA JURÍDICA	100	1.190.867,70
<b>28421621724268424 Total</b>				<b>1.190.867,70</b>

53

28846000190330022	339047	OBRIGAÇÕES TRIBUTÁRIAS E CONTRIBUTIVAS	100	21.875,97
<b>28846000190330022 Total</b>				<b>21.875,97</b>
28846000190410006	319094	INDENIZAÇÕES E RESTITUIÇÕES TRABALHISTAS	100	95.108.049,15
<b>28846000190410006 Total</b>				<b>95.108.049,15</b>
28846000190500085	319094	INDENIZAÇÕES E RESTITUIÇÕES TRABALHISTAS	100	9.080.327,36
	319096	RESSARCIMENTO DE DESPESAS DE PESSOAL REQUISITADO	100	1.023.213,78
<b>28846000190500085 Total</b>				<b>10.103.541,14</b>
28846000190930003	339059	PENSÕES ESPECIAIS	100	5.280,00
<b>28846000190930003 Total</b>				<b>5.280,00</b>
<b>Total Geral</b>				<b>2.064.997.964,44</b>

FONTE: SIAC - Sistema Integrado de Administração Financeira e Contábil

Coordenação de Informações Fiscais / Subsecretaria de Contabilidade / SEFIN / SEPLAD



**BANCO DE BRASÍLIA S/A****ASSEMBLEIA GERAL EXTRAORDINÁRIA****BRB ADMINISTRADORA E CORRETORA DE SEGUROS S.A.**

Data: 15/03/2023 Início: 13h Término: 16h Local: Assembleia Virtual

**CONVOCAÇÃO E PRESENÇA:** O Conselho de Administração da Companhia, nos termos do Estatuto Social e da Lei 6.404/76, convocou o acionista para participar da Assembleia Geral Extraordinária estando dispensada a convocação pública, nos termos do artigo 124, parágrafo 4º da Lei 6.404/76. **PRESENÇA E QUÓRUM:** Compareceu à Assembleia a única acionista da BRB Administradora e Corretora de Seguros S.A., a Cartão BRB S.A., representada pelo seu Presidente, Carlos Alberto Carneiro Moreira Júnior, e pelo Diretor de Pessoas, Administração, Tecnologia e Finanças, Senhor Marcos Paulo Ilídio dos Santos, representando 100% do capital social da Companhia, conforme registro e assinatura aposta no livro de Presença de Acionista, verificando-se o quórum legal para a instalação e deliberação. **ORDEM DO DIA:** Movimentação na composição do Conselho de Administração da BRB Administradora e Corretora de Seguros S.A. **COMPOSIÇÃO DA MESA:** Presidente – Carlos Alberto Carneiro Moreira Júnior Secretário – Marcos Paulo Ilídio dos Santos **DELIBERAÇÃO:** A única acionista da Companhia apreciou a matéria constante da Ordem do Dia e deliberou, sem quaisquer ressalvas, conforme registrado a seguir: 1. Movimentação na composição do Conselho de Administração da BRB Administradora e Corretora de Seguros S.A.: a única acionista registrou seu conhecimento sobre a Ata da 800ª Reunião Extraordinária do Conselho de Administração, de 27/12/2022, emitida pelo BRB – Banco de Brasília S.A., na qual consta a Destituição do Diretor Executivo de Controle e Riscos, o senhor ALFREDO LUIZ VENZEL DE OLIVEIRA, da Diretoria Colegiada do BRB Banco de Brasília. **DECISÃO:** a Assembleia, deliberou: (i) destituir, a partir desta data, o Senhor ALFREDO LUIZ VENZEL DE OLIVEIRA, brasileiro, casado, estatístico, portador do CPF: 213.\*\*\*.\*\*\*-66, da Carteira de Identidade: 22.61\*.\*\*\*-9 – SSP/SP, expedida em 14/04/2005, residente e domiciliado na SQSW 301, Bloco “I”, Apartamento 306, Sudoeste, Brasília/DF, CEP 70.673-109, do cargo de membro efetivo do Conselho de Administração da BRB Administradora e Corretora de Seguros S.A, até investidura de novo membro. Ato contínuo, esgotada a apreciação do item de pauta, o Presidente encerrou a sessão, cuja ata vai assinada por mim, Marcos Paulo Ilídio dos Santos, que a secretariei, e pelo Senhor Carlos Alberto Carneiro Moreira Júnior. Esta ata é cópia fiel do Livro próprio de Atas. Carlos Alberto Carneiro Moreira Júnior Presidente da Assembleia Marcos Paulo Ilídio Dos Santos Secretário. **LISTA DE PRESENÇA DE ACIONISTA[1]** Total de ações ordinárias: 26.778.000 CARLOS ALBERTO CARNEIRO MOREIRA JÚNIOR MARCOS PAULO ILIDIO DOS SANTOS CARTÃO BRB S.A. 26.778.000 ações ordinárias Centro Empresarial CNC - ST, SAUN Q 5 Lote C, Bloco C, 7º Andar - Asa Norte, Brasília - DF, CEP: 70.040-250 Junta Comercial, Industrial e Serviços do Distrito Federal Certifico registro sob o nº 2123721 em 06/07/2023 da Empresa BRB ADMINISTRADORA E CORRETORA DE SEGUROS S/A, CNPJ 42597575000183 e protocolo DFE2300129603 - 06/07/2023. Autenticação: BE9BDC04FB88613C543F3FCF8D2C21C43BE36. Anna Cláudia Leite Mesquita Garcia - Secretária-Geral. Para validar este documento, acesse <http://jucis.df.gov.br> e informe nº do protocolo 23/073.661-1 e o código de segurança 1K8R Esta cópia foi autenticada digitalmente e assinada em 07/07/2023 por Anna Cláudia Leite Mesquita Garcia, Secretária-Geral.

**SECRETARIA DE ESTADO DE EDUCAÇÃO****SUBSECRETARIA DE PLANEJAMENTO, ACOMPANHAMENTO E AVALIAÇÃO**

ORDEM DE SERVIÇO Nº 90, DE 25 DE JULHO DE 2023

O SUBSECRETÁRIO DE PLANEJAMENTO, ACOMPANHAMENTO E AVALIAÇÃO, DA SECRETARIA DE ESTADO DE EDUCAÇÃO DO DISTRITO FEDERAL, Substituto, no uso das atribuições que lhe confere o inciso XX, do artigo 61, do Regimento Interno da Secretaria de Estado de Educação do Distrito Federal, aprovado pelo Decreto nº 38.631, de 20 de novembro de 2017, e tendo em vista o disposto no artigo 274, da Resolução nº 2/2020-CEDF, e, ainda, o contido no Processo 00080-00103426/2023-21, resolve:

Art. 1º Declarar extinta, de ofício, a Escola Aussie School do Jardim Botânico, situada no Condomínio Quintas do Sol, Quadra 2, Lote 41, Jardim Botânico, Brasília - Distrito Federal, CNPJ nº 40.389.076/0001-75, mantida pela Escola Aussie School Jardim Botânico Ltda., com sede no mesmo endereço.

Art. 2º Determinar o recolhimento do acervo escolar da instituição educacional pela Gerência de Documentação e Acervo Escolar - GEDAE, da Diretoria de Supervisão Institucional e Normas de Ensino - DISINE.

Art. 3º Esta Ordem de Serviço entra em vigor na data de sua publicação.

FÁBIO DIAS GALVÃO

**SECRETARIA DE ESTADO DE SEGURANÇA PÚBLICA****SECRETARIA EXECUTIVA DE GESTÃO INTEGRADA**

ORDEM DE SERVIÇO Nº 03, DE 25 DE JULHO DE 2023

O SECRETÁRIO EXECUTIVO DE GESTÃO INTEGRADA, DA SECRETARIA DE ESTADO DE SEGURANÇA PÚBLICA DO DISTRITO FEDERAL, nos termos da delegação de competência prevista no inciso VII do artigo 2º da Portaria nº 09/SSP, de 19 de janeiro de 2021, publicada no DODF nº 16, de 25 de janeiro de 2021, alterada pela Portaria nº 36, de 28 de fevereiro de 2023, publicada no DODF nº 45, de 07 de março de 2023, tendo em vista o disposto nos artigos 211 e 217, §§ 1º e 2º, ambos da Lei Complementar nº 840, de 23 de dezembro de 2011, e considerando o que consta do Processo SEI-GDF nº 00050-00000973/2023-67, resolve:

Art. 1º Reconduzir a Comissão Especial de Disciplina atuante no Processo Administrativo Disciplinar SEI-GDF nº 00050-00001366/2023-14 - sigiloso, instaurado pela Portaria nº 18, de 27 de janeiro de 2023, publicada no Diário Oficial do Distrito Federal nº 21, de 30 de janeiro de 2023 (104823926), bem como prorrogar por 60 (sessenta) dias, o prazo para conclusão dos trabalhos.

Art. 2º Esta Portaria entra em vigor na data de sua publicação.

BILMAR ANGELIS DE ALMEIDA FERREIRA

**POLÍCIA MILITAR DO DISTRITO FEDERAL  
DEPARTAMENTO DE GESTÃO DE PESSOAL  
DIRETORIA DE VETERANOS, PENSIONISTAS E CIVIS**

PORTARIA Nº 937, DE 24 DE JULHO DE 2023

O DIRETOR DA DIRETORIA DE VETERANOS, PENSIONISTAS E CIVIS, DA POLÍCIA MILITAR DO DISTRITO FEDERAL, no uso de suas atribuições legais e tendo em vista a competência prevista no artigo 20 do Decreto nº 10.443, de 28 de julho de 2020 e considerando o contido no processo nº 00054-00053361/2018-05, resolve:

RETIFICAR a Portaria nº 643, de 04 de junho de 2019, publicada no DODF nº 108, de 10 de junho de 2019, para ONDE SE LÊ: "...artigo 37, Caput; artigo 39, § 1º; artigo 53 e artigo 54, inc. I da Lei nº 10.486/2002...", LEIA-SE: "...artigo 37, Caput; artigo 39, § 1º; artigo 52, 53 e artigo 54, inc. I da Lei nº 10.486/2002...". Publique-se.

RENATO BRAGA RIBEIRO

**DEPARTAMENTO DE TRÂNSITO  
DIREÇÃO GERAL ADJUNTA**

INSTRUÇÃO Nº 599, DE 25 DE JULHO DE 2023

O DIRETOR-GERAL ADJUNTO, DO DEPARTAMENTO DE TRÂNSITO DO DISTRITO FEDERAL, no uso das atribuições que lhe confere o artigo 101, Inciso IV, do Regimento Interno, aprovado pelo Decreto nº 27.784, de 16 de março de 2007, Instrução Detran/DF nº 587/2022, com fundamento no Anexo III da Instrução Detran/DF nº 363/2011, Resolução Contran nº 807/2020, nos termos do processo SEI nº 00055-00072020/2023-60, resolve:

Art. 1º Renovar o credenciamento, pelo período de 12 (doze) meses, a contar de 26/08/2023, da empresa SICOOB CREDICOM - COOPERATIVA DE ECONOMIA E CRÉDITO MÚTUO DOS MÉDICOS E PROFISSIONAIS DA ÁREA DE SAÚDE DO BRASIL LTDA, CNPJ 42.898.825/0001-15, para o uso de código de gravames financeiros de III- alienação fiduciária em garantia; e autorizar o acesso e o uso do sistema do Detran-DF, restritos às funções 2550 e 2001, que correspondem ao cadastro de contratos e à consulta dos registros realizados.

Art. 2º Esta Instrução entra em vigor na data de sua publicação.

RAFAEL MOREIRA VITORINO

**COORDENAÇÃO DE GESTÃO DE CREDENCIAMENTO DE ENTIDADES E PROFISSIONAIS**

INSTRUÇÃO Nº 38, DE 25 DE JULHO DE 2023

O COORDENADOR DE GESTÃO DE CREDENCIAMENTO DE ENTIDADES E PROFISSIONAIS, DO DEPARTAMENTO DE TRÂNSITO DO DISTRITO FEDERAL, no uso das atribuições que lhe confere o art. 4º, §2º, alínea "g" do Decreto nº 42.318/2021,

com fundamento no artigo 86 §2º da Instrução nº 17/2022-Detran-DF, alterada pela Instrução nº 44/2023, e considerando os fatos apurados no processo administrativo nº 00055-00061702/2023-47, resolve:

Art. 1º Aplicar a penalidade de advertência por escrito à empresa credenciada de vistoria veicular ECV - RECANTO VISTORIAS LTDA, CNPJ 41.970.230/0001-60, situada em Avenida Recanto das Emas Quadra 301, Lotes 10, 11, 12 E 13, por violação ao art. 78, V da Instrução nº 17/2022-Detran-DF.

Art. 2º Da presente decisão caberá recurso à Direção-geral no prazo de 15 dias.

Art. 3º Esta Instrução entra em vigor na data de sua publicação.

RÉGIS OTÁVIO RAMOS DE LIMA

## SECRETARIA DE ESTADO DE TRANSPORTE E MOBILIDADE

### DEPARTAMENTO DE ESTRADAS DE RODAGEM

ORDEM DE SERVIÇO Nº 76, DE 25 DE JULHO DE 2023

O PRESIDENTE DO DEPARTAMENTO DE ESTRADAS DE RODAGEM DO DISTRITO FEDERAL, usando das atribuições previstas no artigo 106, inciso XXVI, do Regimento aprovado pelo Decreto nº 37.949, de 12/01/2017, e tendo em vista os fatos noticiados nos processo nº 00113-00005062/2023-44, resolve:

Art. 1º Autorizar o sobrestamento do prazo de análise do Processo SEI-GDF nº 00113-00005062/2023-44, no período de 10/07/2023 a 29/07/2023, conforme pedido Sei doc. 117016497.

Art. 2º Esta Ordem de Serviço entra em vigor na data de sua publicação.

FAUZI NACFUR JÚNIOR

ORDEM DE SERVIÇO Nº 77, DE 25 DE JULHO DE 2023

O PRESIDENTE DO DEPARTAMENTO DE ESTRADAS DE RODAGEM DO DISTRITO FEDERAL, usando das atribuições previstas no artigo 106, inciso XXVI, do Regimento aprovado pelo Decreto nº 37.949, de 12/01/2017, e tendo em vista os fatos noticiados nos processo nº 00113-00005067/2023-77, resolve:

Art. 1º Autorizar o sobrestamento do prazo de análise do Processo SEI-GDF nº 00113-00005067/2023-77, no período de 28/06/2023 a 07/07/2023, conforme pedido Sei doc. 117585923.

Art. 2º Esta Ordem de Serviço entra em vigor na data de sua publicação.

FAUZI NACFUR JÚNIOR

ORDEM DE SERVIÇO Nº 78, DE 25 DE JULHO DE 2023

O PRESIDENTE DO DEPARTAMENTO DE ESTRADAS DE RODAGEM DO DISTRITO FEDERAL, Substituto, usando das atribuições previstas no artigo 106, inciso XXVI, do Regimento aprovado pelo Decreto nº 37.949, de 12/01/2017, e tendo em vista os fatos noticiados nos processo nº 00113-00010957/2018-33, resolve:

Art. 1º Autorizar o sobrestamento do prazo de análise do Processo SEI-GDF nº 00113-00010957/2018-33, no período de 28/06/2023 a 07/07/2023, conforme pedido Sei doc. 117543018.

Art. 2º Esta Ordem de Serviço entra em vigor na data de sua publicação.

FAUZI NACFUR JÚNIOR

## SECRETARIA DE ESTADO DE OBRAS E INFRAESTRUTURA

DECISÃO DE 25 DE JULHO DE 2023

Processo SEI nº: 00110-00000632/2023-94. Assunto: Contrato 009/2020-SODF. (...), Ante todo o exposto, nos termos do art. 109, §4º, da Lei nº 8.666/93, com base na manifestação dos executores, no Despacho - SODF/SUAF/UNEOBRAS (111595798), e no Parecer SEI-GDF nº 181/2023 - SODF/AJL (111759870), CONHEÇO E NEGO PROVIMENTO ao Recurso Administrativo interposto pela CONCREPOXI ENGENHARIA LTDA., pelas razões aqui expostas. Diante da manutenção da rescisão, determino: O encaminhamento dos autos à CORCC/SUAF para que sejam realizadas as diligências acerca da subscrição do Termo de Rescisão (110302897) e elaboração do extrato desta Decisão para fins de publicação; A publicação desta Decisão no Diário Oficial da União-DOU e no Diário Oficial do Distrito Federal-DODF; O envio dos autos ao Ordenador de Despesa, diante da rescisão unilateral com culpa exclusiva da

Contratada, para realizar a análise acerca da aplicação das sanções cabíveis e demais consequências previstas nos arts. 80 e 87, da Lei nº 8.666/1993 e no art. 2º, II e III, b, art. 4º, IV e §6º, do Decreto 26.851/2006.

LUCIANO CARVALHO DE OLIVEIRA  
Secretário de Estado

## SECRETARIA DE ESTADO DA AGRICULTURA, ABASTECIMENTO E DESENVOLVIMENTO RURAL

### SUBSECRETARIA DE DEFESA AGROPECUÁRIA DIRETORIA DE FISCALIZAÇÃO DE TRÂNSITO

DECISÃO ADMINISTRATIVA Nº 02/2023 - SEAGRI/SDA/DIFIT

Analisando o processo 00070-00003323/2022-18, verifico que restou configurada a infração, e de acordo com as atribuições previstas no Art. 118 do Decreto nº 36.589/2015, resolvo:

JULGAR PROCEDENTE o Auto de Infração nº 1209A, datado de 18/03/2022, lavrado em desfavor de RENATO ALVES FERREIRA e APLICAR, em razão da infração ao art. 82, do Decreto nº 36.589/2015 a penalidade de: MULTA, pena esta prevista no, inciso VII, do art. 111, do Decreto nº 36.589/2015, já acrescidos da correção monetária prevista no art. 113, do Decreto 36.589/2015 e conforme disposto no inciso VII do Anexo da Portaria Seagri nº 03/2022, de 7 de janeiro de 2022.

NOTIFICO-O de que, em conformidade com o art. 119, do Decreto nº 36.589/2015, de 07 de julho de 2015 caberá recurso, no prazo de 10 (dez) dias, contados da data de recebimento da notificação, ao Secretário de Estado de Agricultura, Abastecimento e Desenvolvimento Rural do Distrito Federal - SEAGRI-DF. INTIME-SE o infrator da presente decisão.

Brasília/DF, 13 de fevereiro de 2023

RENATA POLIANA COELHO PINA  
Diretora, Substituta

DECISÃO ADMINISTRATIVA Nº 04/2023 - SEAGRI/SDA/DIFIT

Analisando o processo 00070-00005076/2022-94, verifico que restou configurada a infração, e de acordo com as atribuições previstas no Art. 118 do Decreto nº 36.589/2015, resolvo:

JULGAR PROCEDENTE o Auto de Infração nº T241/E, datado de 15/06/2022, lavrado em desfavor de RONNY GLEYSON GREGÓRIO CALÔNIGO e APLICAR, em razão da infração ao art. 82, do Decreto nº 36.589/2015 a penalidade de: MULTA, pena esta prevista no, inciso III, do art. 111, do Decreto nº 36.589/2015, já acrescidos da correção monetária prevista no art. 113, do Decreto 36.589/2015 e conforme disposto no inciso III do Anexo da Portaria Seagri nº 03/2022, de 7 de janeiro de 2022.

NOTIFICO-O de que, em conformidade com o art. 119, do Decreto nº 36.589/2015, de 07 de julho de 2015 caberá recurso, no prazo de 10 (dez) dias, contados da data de recebimento da notificação, ao Secretário de Estado de Agricultura, Abastecimento e Desenvolvimento Rural do Distrito Federal - SEAGRI-DF. INTIME-SE o infrator da presente decisão.

Brasília/DF, 13 de fevereiro de 2023

RENATA POLIANA COELHO PINA  
Diretora, Substituta

DECISÃO ADMINISTRATIVA Nº 05/2023 - SEAGRI/SDA/DIFIT

Analisando o processo 00070-00005077/2022-39, verifico que restou configurada a infração, e de acordo com as atribuições previstas no Art. 118 do Decreto nº 36.589/2015, resolvo:

JULGAR PROCEDENTE o Auto de Infração nº 1214/A, datado de 07/06/2022, lavrado em desfavor de IRLAN GUIBSON SILVA SOUZA e APLICAR, em razão da infração ao art. 82, do Decreto nº 36.589/2015 a penalidade de: MULTA, pena esta prevista no, inciso III, do art. 111, do Decreto nº 36.589/2015, já acrescidos da correção monetária prevista no art. 113, do Decreto 36.589/2015 e conforme disposto no inciso III do Anexo da Portaria Seagri nº 03/2022, de 07 de janeiro de 2022.

NOTIFICO-O de que, em conformidade com o art. 119, do Decreto nº 36.589/2015, de 07 de julho de 2015 caberá recurso, no prazo de 10 (dez) dias, contados da data de recebimento da notificação, ao Secretário de Estado de Agricultura, Abastecimento e Desenvolvimento Rural do Distrito Federal - SEAGRI-DF. INTIME-SE o infrator da presente decisão.

Brasília/DF, 13 de fevereiro de 2023

RENATA POLIANA COELHO PINA  
Diretora, Substituta

## DECISÃO ADMINISTRATIVA Nº 09/2023 - SEAGRI/SDA/DIFIT

Analisando o processo 00070-00003752/2022-95, verifico que restou configurada a infração, e de acordo com as atribuições previstas no Art. 118 do Decreto nº 36.589/2015, resolvo:

JULGAR PROCEDENTE o Auto de Infração nº T5005/E, datado de 26/03/2022, lavrado em desfavor de JOÃO MARQUES LOURENÇO e APLICAR, em razão da infração ao art. 82, do Decreto nº 36.589/2015 a penalidade de: MULTA, pena esta prevista no, inciso III, do art. 111, do Decreto nº 36.589/2015, já acrescidos da correção monetária prevista no art. 113, do Decreto 36.589/2015 e conforme disposto no inciso III do Anexo da Portaria Seagri nº 03/2022, de 07 de janeiro de 2022.

NOTIFICO-O de que, em conformidade com o art. 119, do Decreto nº 36.589/2015, de 07 de julho de 2015 caberá recurso, no prazo de 10 (dez) dias, contados da data de recebimento da notificação, ao Secretário de Estado de Agricultura, Abastecimento e Desenvolvimento Rural do Distrito Federal - SEAGRI-DF. INTIME-SE o infrator da presente decisão.

Brasília/DF, 17 de fevereiro de 2023  
RENATA POLIANA COELHO PINA  
Diretora, Substituta

## DECISÃO ADMINISTRATIVA Nº 16/2023 - SEAGRI/SDA/DIFIT

Analisando o processo 00070-00003635/2022-21, verifico que restou configurada a infração, e de acordo com as atribuições previstas no Art. 118 do Decreto nº 36.589/2015, resolvo:

JULGAR PROCEDENTE o Auto de Infração nº T 222/E, datado de 01/04/2022, lavrado em desfavor de WILMAR NERI DE SOUSA e APLICAR, em razão da infração ao art. 82, do Decreto nº 36.589/2015 a penalidade de: MULTA, pena esta prevista no, inciso III, do art. 111, do Decreto nº 36.589/2015, já acrescidos da correção monetária prevista no art. 113, do Decreto 36.589/2015 e conforme disposto no inciso III do Anexo da Portaria Seagri nº 03/2022, de 07 de janeiro de 2022.

NOTIFICO-O de que, em conformidade com o art. 119, do Decreto nº 36.589/2015, de 07 de julho de 2015 caberá recurso, no prazo de 10 (dez) dias, contados da data de recebimento da notificação, ao Secretário de Estado de Agricultura, Abastecimento e Desenvolvimento Rural do Distrito Federal - SEAGRI-DF. INTIME-SE o infrator da presente decisão.

Brasília/DF, 06 de março de 2023  
RENATA POLIANA COELHO PINA  
Diretora, Substituta

## DECISÃO ADMINISTRATIVA Nº 18/2023 - SEAGRI/SDA/DIFIT

Analisando o processo 00070-00002104/2022-11, verifico que restou configurada a infração, e de acordo com as atribuições previstas no Art. 118 do Decreto nº 36.589/2015, resolvo:

JULGAR PROCEDENTE o Auto de Infração nº T238/E, datado de 31/05/2022, lavrado em desfavor de RODRIGO OLIVEIRA LEITE DE FREITAS e APLICAR, em razão da infração ao art. 82, do Decreto nº 36.589/2015 as penalidades de: MULTA, pena esta prevista no, inciso III, do art. 111, do Decreto nº 36.589/2015, já acrescidos da correção monetária prevista no art. 113, do Decreto 36.589/2015 e conforme disposto no inciso III do Anexo da Portaria Seagri nº 03/2022, de 07 de janeiro de 2022.

NOTIFICO-O de que, em conformidade com o art. 119, do Decreto nº 36.589/2015, de 07 de julho de 2015 caberá recurso, no prazo de 10 (dez) dias, contados da data de recebimento da notificação, ao Secretário de Estado de Agricultura, Abastecimento e Desenvolvimento Rural do Distrito Federal - SEAGRI-DF. INTIME-SE o infrator da presente decisão.

Brasília/DF, 06 de março de 2023  
RENATA POLIANA COELHO PINA  
Diretora, Substituta

## DECISÃO ADMINISTRATIVA Nº 19/2023 - SEAGRI/SDA/DIFIT

Analisando o processo 00070-00000043/2022-58, verifico que restou configurada a infração, e de acordo com as atribuições previstas no Art. 118 do Decreto nº 36.589/2015, resolvo:

JULGAR PROCEDENTE o Auto de Infração nº T 181/E, datado de 03/01/2022, lavrado em desfavor de VALDECI LOPES DA SILVA e APLICAR, em razão da infração ao art. 82, do Decreto nº 36.589/2015 as penalidades de: MULTA, pena esta prevista no, inciso III, do art. 111, do Decreto nº 36.589/2015, já acrescidos da correção monetária prevista no art. 113, do Decreto 36.589/2015 e conforme disposto no inciso III do Anexo da Portaria Seagri nº 03/2022, de 07 de janeiro de 2022.

NOTIFICO-O de que, em conformidade com o art. 119, do Decreto nº 36.589/2015, de 07 de julho de 2015 caberá recurso, no prazo de 10 (dez) dias, contados da data de recebimento da notificação, ao Secretário de Estado de Agricultura, Abastecimento e Desenvolvimento Rural do Distrito Federal - SEAGRI-DF. INTIME-SE o infrator da presente decisão.

Brasília/DF, 06 de março de 2023  
RENATA POLIANA COELHO PINA  
Diretora, Substituta

SECRETARIA DE ESTADO DE CIÊNCIA,  
TECNOLOGIA E INOVAÇÃO

## PORTARIA Nº 64, DE 25 DE JULHO DE 2023

O SECRETÁRIO DE ESTADO DE CIÊNCIA, TECNOLOGIA E INOVAÇÃO DE DISTRITO FEDERAL, no uso das atribuições que lhe confere o artigo 105, parágrafo único, inciso III, da Lei Orgânica do Distrito Federal, considerando o disposto no artigo 2º, inciso VI, da Lei nº 13.019/2014, bem como o disposto no inciso V, do art. 29, do Decreto nº 37.843/2016, resolve:

Art. 1º Revogar a Portaria nº 38, de 1º de agosto de 2022, que institui a Comissão Permanente de Patrimônio da Reciclotech, publicada no Diário Oficial do Distrito Federal nº 145, de 03 de agosto de 2022, página 60.

Art. 2º Esta Portaria entra em vigor na data de sua publicação.

GUSTAVO CARVALHO AMARAL

SECRETARIA DE ESTADO DE  
CULTURA E ECONOMIA CRIATIVA

## PORTARIA Nº 174, DE 25 DE JULHO DE 2023

Aprova o Regimento Interno do equipamento cultural Centro de Dança do Distrito Federal.

O SECRETÁRIO DE ESTADO DE CULTURA E ECONOMIA CRIATIVA DO DISTRITO FEDERAL, no uso das atribuições previstas no inciso III, do parágrafo único, do artigo nº 105, da Lei Orgânica do Distrito Federal e, considerando o disposto nos artigos 5º, inciso III, alínea "e", e 32, inciso V, da Lei Complementar nº 934, de 07 de dezembro de 2017 e no Decreto 38.933, de 15 de março de 2018, resolve:

Art. 1º Esta Portaria aprova o Regimento Interno do Centro de Dança do Distrito Federal – CDDF, nos termos do Anexo Único.

Art. 2º Esta Portaria entra em vigor na data de sua publicação.

CLAUDIO ABRANTES

## ANEXO ÚNICO

## REGIMENTO INTERNO DO CENTRO DE DANÇA DO DISTRITO FEDERAL

Art. 1º O Centro de Dança do Distrito Federal, doravante intitulado CDDF, situado no Setor de Autarquias Norte, Quadra 1, Bloco E - Brasília-DF, CEP 70.041-904, administrado pela Secretaria de Estado de Cultura e Economia Criativa do Distrito Federal, integra o Sistema de Arte e Cultura do Distrito Federal e a rede de equipamentos culturais do Distrito Federal, instituídos pela Lei Complementar Distrital nº 934, de 7 de dezembro de 2017 (Lei Orgânica da Cultura – LOC).

Art. 2º O presente Regimento Interno disciplina a gestão e o funcionamento do CDDF, observadas as disposições da legislação em vigor.

## CAPÍTULO I

## DO PERFIL, NATUREZA e MISSÃO

Art. 3º O CDDF é equipamento público de cultura destinado exclusivamente às especificidades da área de conhecimento da dança.

Art. 4º O CDDF não fará distinção entre estéticas e concepções de dança.

Parágrafo único. O CDDF deverá contemplar a pluralidade e a diversidade estética em suas concepções e questões contemporâneas nos seus diversos aspectos historiográficos, territoriais e poéticos.

Art. 5º O CDDF deverá ser orientado pelos seguintes princípios:

I - adequação das ações desenvolvidas no espaço em consonância com os parâmetros do perfil, natureza e missão do CDDF;

II - efetivação e consolidação de políticas culturais relacionadas à dimensão simbólica da linguagem artística da dança;

III - promoção do reconhecimento da dança como área de conhecimento autônoma;

IV - preservação do patrimônio material e imaterial, histórico e artístico da dança;

V - efetivação dos direitos humanos e culturais, respeitando a cidadania, a diversidade, a inclusão e a acessibilidade;

VI - fomento às etapas da cadeia produtiva da dança do Distrito Federal, fundamentado na diversidade, memória, inovação, inclusão e na economia da dança;

VII - valorização de iniciativas de desenvolvimento de habilidades e competências artísticas dos profissionais da dança;

VIII - fortalecimento da difusão da dança do Distrito Federal nos âmbitos local, nacional e internacional;

IX - proteção da transmissão dos saberes tradicionais em dança;

X - valorização de iniciativas de inovação e de experimentação artística;

XI - valorização dos artistas consolidados;

XII - incentivo a novos criadores;

XIII - valorização da demanda espontânea por meio de projetos de iniciativas da sociedade civil;

XIV - conservação, manutenção, adequação e melhorias dos equipamentos e da infraestrutura do espaço para as especificidades da dança; e

XV - garantir o acesso às pessoas com deficiência.

Art. 6º O CDDF deverá estar de acordo com os seguintes objetivos:

I - estimular ações de divulgação e difusão dos trabalhos e projetos realizados no CDDF por meio de plataformas digitais;

II - estimular a mobilização, a interação em rede e mapeamentos de experiências a partir de novas tecnologias de comunicação e informação;

III - fortalecer as redes de organizações da sociedade civil, coletivos, grupos informais e de pessoas físicas que atuam na cultura;

IV - gerar condições favoráveis para o desenvolvimento da pesquisa, criação, investigação, produção, difusão, circulação e fruição da dança do Distrito Federal;

V - estimular e apoiar a produção de conhecimento em dança;

VI - estimular e apoiar ações de inovação, práticas de investigação e projetos de excelência artística na área de conhecimento da dança;

VII - estimular a participação de pessoas com deficiência como fruidores e/ou fazedores de cultura;

VIII - valorizar ações de artistas consolidados e do capital simbólico da dança do Distrito Federal;

IX - estimular o aperfeiçoamento artístico e técnico, a capacitação e a profissionalização de novos intérpretes, novos criadores, novos coreógrafos, novos diretores e novos agentes da cadeia produtiva da dança do Distrito Federal;

X - potencializar ações de constante aperfeiçoamento artístico e técnico dos profissionais da dança do Distrito Federal;

XI - fomentar ações de intercâmbio, local, nacional e internacional;

XII - estimular a produção e a disponibilização de dados e informações sobre a dança do Distrito Federal;

XIII - manter dados e informações atualizadas sobre projetos e ações desenvolvidas no CDDF para a produção de indicadores e informações específicas da área da dança;

XIV - valorizar as expressões culturais populares, tradicionais, étnicas, indígenas e afro-brasileiras;

XV - valorizar as expressões culturais clássicas e contemporâneas;

XVI - estimular a aproximação de públicos nas diversas ações de dança e a formação de plateia; e

XVII - estimular o acesso da população à fruição de bens e serviços culturais, especialmente para a população em situação de vulnerabilidade social, com reduzido acesso aos meios de produção, registro, fruição e difusão cultural.

Art. 7º Para a efetivação dos objetivos previstos neste Regimento Interno, o CDDF poderá desenvolver as seguintes ações:

I - incentivar a programação do espaço que contemple a demanda espontânea nas diversas atividades propostas pelos usuários como: aulas continuadas, cursos, workshops, mentorias, oficinas, residências artísticas, ensaios, processos criativos, festivais, mostras, debates para a área de dança;

II - articular contratos, parcerias, termos de colaboração e fomento, acordos e quaisquer outros instrumentos jurídicos de interesse do CDDF, de acordo com as competências definidas em legislação;

III - negociar doações em favor do equipamento, nos termos da legislação;

IV - estimular a difusão das atividades promovidas no CDDF por meio de plataformas, reportagens, notícias, sites, redes sociais e outros meios de comunicação;

V - alimentar sites, redes sociais e outros meios de comunicação do CDDF;

VI - promover pesquisas e produzir indicadores para a cadeia produtiva da dança; e

VII - propor e promover outras atividades ou ações necessárias ao cumprimento dos objetivos previstos neste Regimento Interno.

#### CAPÍTULO II

##### DO COMITÊ CONSULTIVO

Art. 8º O Comitê Consultivo do CDDF será constituído por quatro membros titulares e dois suplentes nomeados pelo Secretário de Estado de Cultura e Economia Criativa do Distrito Federal, sendo dois titulares e um suplente representantes da Secretaria e dois titulares e um suplente profissionais representantes da comunidade da dança do Distrito Federal.

§ 1º O gestor do CDDF, será um dos membros representantes da Secretaria de Estado de Cultura e Economia Criativa do Distrito Federal e coordenador do Comitê Consultivo.

§ 2º Os profissionais representantes da comunidade da dança do Distrito Federal, membros do Comitê Consultivo, deverão ser residentes e ter atuação na área da dança do Distrito Federal por no mínimo 5 (cinco) anos.

§ 3º A escolha e a nomeação dos membros representantes da sociedade civil deverão seguir os parâmetros deste Regimento quanto a diversidade e pluralidade estética da dança do Distrito Federal.

§ 4º O Comitê Consultivo terá mandato de um ano, podendo seus membros serem reconduzidos por igual período.

§ 5º A atuação no Comitê Consultivo constitui serviço público relevante e não enseja remuneração.

Art. 9º São competências do Comitê Consultivo:

I - assessorar, orientar e acompanhar, em conformidade com este Regimento, programas, planos de trabalho, editais de ocupação e propostas de parcerias públicas e privadas;

II - assessorar e propor a aquisição e manutenção de materiais e equipamentos para o espaço;

III - assessorar, orientar e acompanhar a elaboração de projetos que venham a alterar ou adequar as instalações e estrutura do espaço físico do CDDF, quanto as necessidades específicas do fazer artístico da dança; e

IV - assessorar o estabelecimento de normas e mecanismos objetivando regular o funcionamento do CDDF.

#### CAPÍTULO III

##### DA CURADORIA

Art. 10. O processo curatorial das propostas para a programação do CDDF será coordenado pelo gestor do espaço.

Art. 11. Os parâmetros da curadoria deverão seguir este Regimento, em especial no que se refere ao perfil, natureza e missão do CDDF.

Art. 12. A curadoria deverá seguir as seguintes diretrizes:

I - valorização dos projetos de demanda espontânea;

II - valorização dos projetos de ensaios, aulas, pesquisa e criação;

III - valorização da diversidade e pluralismo cultural da dança;

IV - valorização de grupos e artistas independentes;

V - democratização e ampliação do acesso à dança;

VI - garantir a liberdade de expressão e os direitos humanos.

#### CAPÍTULO IV

##### DO FUNCIONAMENTO

Art. 13. O CDDF é formado pelos seguintes espaços:

I - foyer de entrada;

II - área de convivência;

III - café/restaurante/cantina;

IV - jardim de inverno;

V - corredores de circulação;

VI - sala de dança 1- Possui área total de 208,29m<sup>2</sup>, com pé direito de 5 (cinco) metros, espelhos, barras fixas nas paredes laterais;

VII - sala de dança 2- Possui área total de 99,19m<sup>2</sup>, com pé direito de 5 (cinco) metros, espelhos, barra fixa;

VIII - sala de dança 3 Espaço Multiuso- Possui área total de 245,92m<sup>2</sup>, camarins internos, porta saída de emergência, com pé direito de 5 metros, espelhos;

IX - sala de dança 4 - Possui área total de 142m<sup>2</sup>, com pé direito de 5 (cinco) metros, espelhos;

X - sala de dança 5- Possui área total de 65,72m<sup>2</sup>, com pé direito de 5 (cinco) metros, espelhos;

XI - copa pavimento superior;

XII - segunda copa pavimento superior;

XIII - sala 1 pavimento superior;

XIV - sala 2 pavimento superior;

XV - sala 3 pavimento superior - Sala de Reuniões;

XVI - sala multiuso 4 pavimento superior;

XVII - sala multiuso 5 pavimento superior;

XVIII - sala multiuso 6 pavimento superior;

IX - sala multiuso 7 pavimento superior;

X - Sala de secretaria/administração do espaço).

Art. 14. O funcionamento do CDDF para utilização pelo público e usuários será de segunda a sábado das 9h00 às 22h00.

§ 1º Os horários de funcionamento administrativo do CDDF serão definidos pelo gestor do espaço.

§ 2º O funcionamento do CDDF durante eventos, projetos, ações culturais e datas comemorativas poderá ser modificado pelo gestor do CDDF.

Art. 15. O acesso ao CDDF é livre, podendo o gestor criar mecanismos de controle e identificação para a entrada.

§ 1º Poderá haver cobrança para espetáculos, cursos, oficinas e outras atividades.

§ 2º O foyer, a área de convivência, os corredores e o jardim de inverno são áreas de livre trânsito, podendo ser solicitadas para realização de exposições, performances e outras atividades artísticas.

§ 3º Todos os demais espaços do CDDF são restritos, só podendo ser acessados mediante autorização específica ou com acompanhamento de servidores da Secretaria de Estado de Cultura e Economia Criativa do Distrito Federal.

§ 4º As salas multiuso do pavimento superior podem ser utilizadas por projetos de residências artísticas, como escritórios de grupos residentes, para produção de espetáculos e festivais, e outras atividades artísticas, cabendo à Secretaria de Estado de Cultura e Economia Criativa do Distrito Federal criar regras e normatizações próprias dentro do chamamento público para utilização do CDDF.

Art. 16. A Secretaria de Estado de Cultura e Economia Criativa do Distrito Federal poderá realizar registros fotográficos, sonoros e audiovisuais do CDDF e das atividades nele realizadas.

Art. 17. Os agentes culturais poderão utilizar o CDDF, a partir de chamamento público, edital e solicitações de vagas remanescentes.

§ 1º O beneficiário não poderá alterar as atividades da proposta aprovada para a utilização do espaço sem a anuência do gestor.

§ 2º O beneficiário não poderá ceder o horário e o espaço aprovados para profissionais não envolvidos nos seus projetos sem a anuência do gestor.

Art. 18. Cabe ao gestor do espaço, respeitando este Regimento Interno, elaborar e tornar público normas internas do CDDF, por meio de ato normativo próprio.

#### CAPÍTULO V DAS PARCERIAS PÚBLICO E PRIVADAS

Art. 19. A Secretaria de Estado de Cultura e Economia Criativa do Distrito Federal poderá firmar parcerias de acordo com a legislação vigente com entidades, outros entes governamentais e organizações da sociedade civil, visando o desenvolvimento de atividades conjuntas no CDDF.

#### CAPÍTULO VI DISPOSIÇÕES FINAIS

Art. 20. Os casos omissos no presente Regimento Interno serão decididos pelo gestor do espaço.

Art. 21. Uma cópia do presente Regimento Interno deverá estar disponível na sede administrativa do equipamento cultural para consulta dos usuários.

## SECRETARIA DE ESTADO DE DESENVOLVIMENTO URBANO E HABITAÇÃO

#### PORTARIA Nº 67, DE 24 DE JULHO DE 2023

Aprova o Plano de Uso e Ocupação do Pátio Ferroviário - Parcela 1, na Região Administrativa do SIA - RA XXIX, nos termos da Decisão nº 11/2023 do Conselho de Planejamento Territorial e Urbano do Distrito Federal - CONPLAN.

A SECRETÁRIA DE ESTADO DE DESENVOLVIMENTO URBANO E HABITAÇÃO DO DISTRITO FEDERAL, Substituta, no uso das atribuições que lhe confere o inciso I do artigo 2º do Decreto nº 39.002, de 24 de abril de 2018; os incisos I, III e V do parágrafo único do artigo 105 da Lei Orgânica do Distrito Federal; considerando o que estabelece o inciso VI do art. 38 e o artigo 39, ambos da Lei Complementar nº 948, de 16 de janeiro de 2019, alterada pela Lei Complementar nº 1.007, de 28 de abril de 2022; o art. 13 do Decreto nº 43.960, de 21 de novembro de 2022, e tendo em vista o que dispõe o processo SEI nº 00390-00005227/2021-10, resolve:

Art. 1º Aprovar o Plano de Uso e Ocupação do Pátio Ferroviário - Parcela 1, na Região Administrativa do SIA, Unidade Especial 6 - UE 6, nos termos da Decisão nº 11/2023 do Conselho de Planejamento Territorial e Urbano do Distrito Federal - CONPLAN.

Art. 2º Os documentos urbanísticos referentes ao Plano de Uso e Ocupação do Pátio Ferroviário - Parcela 1, serão disponibilizados no endereço eletrônico <http://www.sisdudc.seduh.df.gov.br/>, no prazo máximo de 7 (sete) dias, contados a partir da publicação no Diário Oficial do Distrito Federal - DODF, conforme estabelece a Portaria nº 95, de 21 de outubro de 2021, que dispõe sobre os procedimentos para divulgação de documentos urbanísticos e sua disponibilização no Sistema de Documentação Urbanística e Cartográfica - SISDUC, da Secretaria de Estado de Desenvolvimento Urbano e Habitação - SEDUH.

Art. 3º Esta Portaria entra em vigor na data de sua publicação.

JANAÍNA DOMINGOS VIEIRA

## SECRETARIA DE ESTADO DO MEIO AMBIENTE E PROTEÇÃO ANIMAL

### AGÊNCIA REGULADORA DE ÁGUAS, ENERGIA E SANEAMENTO BÁSICO

#### DESPACHO Nº 84, DE 21 DE JULHO DE 2023

O DIRETOR-PRESIDENTE DA AGÊNCIA REGULADORA DE ÁGUAS, ENERGIA E SANEAMENTO BÁSICO DO DISTRITO FEDERAL - Adasa, no uso de atribuições regimentais, conforme disposto no artigo 22 da Lei nº 4.285, de 26 de dezembro de 2008, Resolução Adasa nº 350, de 23 de junho de 2006, tendo em vista deliberação pela Diretoria Colegiada, o que consta do Processo SEI nº 00197-00001053/2022-01, e considerando o Recurso administrativo interposto pelo Sra. Francisca Aurilene Sousa Vinuto, CPF nº 005.\*\*\*.\*\*\*-01, referente ao indeferimento do seu pedido de outorga SEI-GDF nº 32/2022 para direito de uso de recursos hídricos superficiais para fins de abastecimento humano, criação de animais e irrigação, localizada no endereço Chácara 11, Comunidade Roseli Nunes - Núcleo Rural Pipiripau, Planaltina - DF, resolve: (i) não

conhecer, eis que intempestivo, e no mérito, negar provimento ao recurso administrativo interposto por Francisca Aurilene Sousa Vinuto, CPF nº 005.\*\*\*.\*\*\*-01; (ii) manter o Indeferimento de Outorga nº 32/2022 que negou o pedido de outorga de direito de uso de recursos hídricos superficiais para fins de abastecimento humano, criação de animais e irrigação, localizada no endereço Chácara 11, Comunidade Roseli Nunes - Núcleo Rural Pipiripau, Planaltina - DF, com fundamento nos arts. 31, §1º, e 32 do Regimento Interno da Adasa, aprovado pela Resolução nº 16, de 17 de setembro de 2014, nos termos do voto do Diretor Relator.

RAIMUNDO RIBEIRO

#### DESPACHO Nº 85, DE 21 DE JULHO DE 2023

O DIRETOR-PRESIDENTE DA AGÊNCIA REGULADORA DE ÁGUAS, ENERGIA E SANEAMENTO BÁSICO DO DISTRITO FEDERAL - Adasa, no uso das atribuições regimentais, conforme o disposto no inciso IV, artigo 17 da Lei nº 4.285, de 26 de dezembro de 2008, Contrato de Concessão nº 1/2006, Resoluções Adasa nº 14, de 2011, nº 03, de 2012 e nº 13, de 2019, Nota Jurídica Nº 1/2023 - ADASA/AJL, tendo em vista deliberação pela Diretoria Colegiada, o que consta nos autos do Processo SEI nº 00197-00000523/2022-19, e considerando a Proposta de solução administrativa de conflito apresentada pelo Ouvidor da Adasa, referente à reclamação interposta pelo usuário Sr Paulo Henrique Matuszchski, síndico do Condomínio Residencial Gamaggiore, sob o protocolo Re-053511/2022, em face da decisão proferida, pela Companhia de Saneamento Ambiental do Distrito Federal - Caesb, referente à cobrança das faturas nos meses de fevereiro e março/2022, tendo em vista que esta cobrança foi feita pela média do consumo após a troca dos hidrômetros em virtude de grande queda no consumo, resolve: DEFERIR a reclamação interposta pelo Senhor Paulo Henrique Matuszchski, CPF nº 490.\*\*\*.\*\*\*-25, síndico do Condomínio Residencial Gamaggiore, localizado no Setor de Indústria QI 1 Lote 1760, Gama - Distrito Federal, em função do que dispõe o §2º do art. 93 da Resolução nº 14/2011-Adasa, nos termos do voto do Diretor Relator.

RAIMUNDO RIBEIRO

## INSTITUTO DO MEIO AMBIENTE E DOS RECURSOS HÍDRICOS - BRASÍLIA AMBIENTAL

#### DECISÃO Nº 32/2023 - IBRAM/PRESI

O PRESIDENTE DO INSTITUTO DO MEIO AMBIENTE E DOS RECURSOS HÍDRICOS DO DISTRITO FEDERAL - BRASÍLIA AMBIENTAL, no uso das atribuições que lhe foram conferidas pelos incisos VI, IX e XIX, do artigo 3º da Lei 3.984, de 28 de maio de 2007, que cria o Instituto do Meio Ambiente e dos Recursos Hídricos do Distrito Federal - Brasília Ambiental, e o inciso II do artigo 60, do Decreto nº 39.558, de 20 de dezembro de 2018, que aprova o Regimento Interno do Instituto Brasília Ambiental e pelos incisos II e XI do artigo 5º e pelo artigo 53, inciso XXII, ambos do Decreto nº 28.112, de 11 de julho de 2007 e tendo em vista o que consta do 00391-00019211/2017-80, decide: Cancelar a Licença de Operação 69/2018 - IBRAM/PRESI/SULAM/GEREC (10098303), considerando que o CNPJ do interessado encontra-se suspenso desde 24/02/2021 e que para o mesmo local já funciona outra empresa, que possui licença de operação válida (processo 00391-00008442/2019-20).

Publique-se e notifique-se o interessado.

RÔNEY NEMER

### SECRETARIA EXECUTIVA

#### DECISÃO Nº 01, DE 26 DE JULHO DE 2023

ACOLHO a recomendação exarada pelo Relatório Nº 10/2023 - IBRAM/PRESI/CSPAD (116805467), e DETERMINO o arquivamento do processo de sindicância nº 00391-00005345/2020-19, diante da prescrição dos fatos ali narrados, nos termos do inciso I do artigo 215 da Lei Complementar nº 840/2011.

VALTERSON DA SILVA

Instituto do Meio Ambiente e dos Recursos Hídricos do Distrito Federal - BRASÍLIA  
AMBIENTAL  
Secretário Executivo

## SECRETARIA DE ESTADO DE DESENVOLVIMENTO ECONÔMICO, TRABALHO E RENDA

#### PORTARIA Nº 96, DE 25 DE JULHO DE 2023 (\*)

O SECRETÁRIO DE ESTADO DE DESENVOLVIMENTO ECONÔMICO, TRABALHO E RENDA DO DISTRITO FEDERAL, no uso das atribuições legais que lhe confere o art. 105, parágrafo único, da Lei Orgânica do Distrito Federal, considerando o disposto no art. 45, do Decreto nº 37.843, de 13 de dezembro de 2016, a Portaria SEDET nº 19, de 09 de fevereiro de 2023, republicada no DODF nº 31, de 13 de fevereiro

de 2023, pp. 11/19, alterada pela Portaria nº 92 de 11 de julho de 2023, publicada no DODF nº 13 de 12 de julho de 2023 e a Portaria nº 76 de 11 de julho de 2023, publicada no DODF nº 130 de 12 de julho de 2023, resolve:

Art. 1º Revogar o art. 3º da Portaria nº 40 de 28 de março de 2023, publicada no DODF nº 62 de 30 de março de 2023 que instituiu Comissão de Monitoramento e Avaliação - processo SEI 00370-00005321/2022-24.

Art. 2º Revogar o art. 3º da Portaria nº 54 de 10 de maio de 2023 publicada no DODF nº 89 de 12 de maio de 2023 que instituiu Comissão de Monitoramento e Avaliação - processo SEI 00370-00005366/2022-07.

Art. 3º Revogar o art. 3º da Portaria nº 37 de 27 de março de 2023 republicada no DODF nº 77 de 25 de abril de 2023 que instituiu Comissão de Monitoramento e Avaliação - processo SEI 00370-00005113/2022-25.

Art. 4º Revogar art. 3º da Portaria nº 38 de 27 de março de 2023 publicada no DODF nº 62 de 30 de março de 2023 que instituiu Comissão de Monitoramento e Avaliação - processo SEI 00370-00003131/2022-72.

Art. 5º Revogar art. 3º da Portaria nº 43 de 04 de abril de 2023 publicada no DODF nº 68 de 11 de abril de 2023 que instituiu Comissão de Monitoramento e Avaliação - processo SEI 00370-00005085/2022-46.

Art. 6º Revogar art. 3º da Portaria nº 52 de 15 de maio de 2023 publicada no DODF nº 91 de 16 de maio de 2023 que instituiu Comissão de Monitoramento e Avaliação - processo SEI 00370-00005328/2022-46.

Art. 7º Ficam mantidas as nomeações das Comissões Gestoras designadas nas Portarias constantes nos artigos 1º ao 6º do presente normativo, enquanto durar o Termo de Fomento e seus efeitos.

Art. 8º Esta Portaria entra em vigor na data de sua publicação.

THALES MENDES FERREIRA

(\*) Republicada por ter sido encaminhada com incorreção no original, publicado no DODF nº 138, de 24 de julho de 2023, página 19.

## CONTROLADORIA-GERAL

### RETIFICAÇÃO

Na Portaria nº 160, de 3 de julho de 2023, publicada no DODF nº 138, de 24 de julho de 2023, página 77, ONDE SE LÊ: "...art. 193, inciso III, da Lei Complementar nº 840, de 2011" LEIA-SE: "...art. 191, inciso III, da Lei Complementar nº 840, de 2011..."

## DEFENSORIA PÚBLICA

### PORTARIA Nº 340, DE 19 DE JULHO DE 2023

Fixa o valor da indenização de transporte dos membros da Defensoria Pública do Distrito Federal.

O DEFENSOR PÚBLICO-GERAL DA DEFENSORIA PÚBLICA DO DISTRITO FEDERAL, Substituto, nos termos do art. 134, §§ 1º, 2º e 3º, da Constituição Federal; artigo 2º da Emenda Constitucional nº 69/2012; art. 114, §1º, da Lei Orgânica do Distrito Federal; art. 2º, § 7º, da Emenda à Lei Orgânica nº 61/2012 e no uso das atribuições que lhe conferem os artigos 97-A, incisos I e III e 100, da Lei Complementar Federal nº 80/94; nos artigos 12, inciso XI, e 24 da Lei Complementar Distrital nº 681/2003 e nos artigos 9º, inciso XV, e 21, incisos I, III e XIII, da Lei Complementar Distrital nº 828/2010, com as alterações promovidas pela Lei Complementar Distrital nº 908/2016, resolve:

Art. 1º Fixa o valor da indenização de transporte devida aos membros da Defensoria Pública do Distrito Federal em R\$ 2.463,12 (dois mil quatrocentos e sessenta e três reais e doze centavos).

Art. 2º Esta Portaria entra em vigor na data de sua publicação, com efeitos financeiros a contar de 1º de agosto de 2023.

Art. 3º Revogam-se as disposições em contrário.

FABRÍCIO RODRIGUES DE SOUSA

## TRIBUNAL DE CONTAS

### EXTRATO DE PAUTA VIRTUAL Nº 27/2023

#### SESSÃO DO PLENÁRIO VIRTUAL, DOS DIAS 31 DE JULHO

#### A 04 DE AGOSTO DE 2023(\*)

Processos ordenados, sequencialmente, por tipo de sessão, Relator, assunto e interessado.

Sessão Ordinária Virtual Nº 69

CONSELHEIRO ANTONIO RENATO ALVES RAINHA: 1) 00600-00007637/2023-53-e, Análise de Concessão, SIRAC; 2) 00600-00008291/2023-19-e, Admissão de Pessoal - Análise Automatizada, Corpo de Bombeiros Militar do Distrito Federal - CBMDF; 3)

00600-00009048/2023-18-e, Análise de Concessão, SIRAC; 4) 00600-00009053/2023-12-e, Análise de Concessão, SIRAC; 5) 00600-00009064/2023-01-e, Concessão - Análise Automatizada, SIRAC; 6) 00600-00009081/2023-30-e, Concessão - Análise Automatizada, SIRAC; 7) 00600-00009082/2023-84-e, Concessão - Análise Automatizada, SIRAC; 8) 00600-00009101/2023-72-e, Concessão - Análise Automatizada, SIRAC;

CONSELHEIRA ANILCÉIA LUZIA MACHADO: 1) 00600-00006109/2020-34-e, Análise de Concessão, SIRAC; 2) 00600-00007170/2023-41-e, Admissão de Pessoal, Secretaria de Estado de Saúde do Distrito Federal - SES; 3) 00600-00007549/2023-51-e, Análise de Concessão, SIRAC; 4) 00600-00007580/2023-92-e, Análise de Concessão, SIRAC; 5) 00600-00007604/2023-11-e, Análise de Concessão, SIRAC; 6) 00600-00007641/2023-11-e, Análise de Concessão, SIRAC; 7) 00600-00007731/2023-11-e, Análise de Concessão, SIRAC; 8) 00600-00008031/2023-35-e, Regularização de Débito, Jayme Antônio de Souza Júnior; 9) 00600-00008129/2023-92-e, Admissão de Pessoal - Análise Automatizada, Corpo de Bombeiros Militar do Distrito Federal - CBMDF; 10) 00600-00008289/2023-31-e, Admissão de Pessoal - Análise Automatizada, Corpo de Bombeiros Militar do Distrito Federal - CBMDF; 11) 00600-00008307/2023-85-e, Concessão - Análise Automatizada, SIRAC; 12) 00600-00008318/2023-65-e, Concessão - Análise Automatizada, SIRAC; 13) 00600-00008335/2023-01-e, Análise de Concessão, SIRAC; 14) 00600-00008443/2023-75-e, Análise de Concessão, SIRAC;

CONSELHEIRO INÁCIO MAGALHÃES FILHO: 1) 00600-00007531/2023-50-e, Análise de Concessão, SIRAC; 2) 00600-00007536/2023-82-e, Análise de Concessão, SIRAC; 3) 00600-00007555/2023-17-e, Análise de Concessão, SIRAC; 4) 00600-00007629/2023-15-e, Análise de Concessão, SIRAC; 5) 00600-00007653/2023-46-e, Análise de Concessão, SIRAC; 6) 00600-00007656/2023-80-e, Análise de Concessão, SIRAC; 7) 00600-00007657/2023-24-e, Análise de Concessão, SIRAC; 8) 00600-00008021/2023-08-e, Admissão de Pessoal - Análise Automatizada, Polícia Militar do DF - PMDF; 9) 00600-00008132/2023-14-e, Admissão de Pessoal - Análise Automatizada, Corpo de Bombeiros Militar do Distrito Federal - CBMDF; 10) 00600-00008227/2023-20-e, Admissão de Pessoal, Secretaria de Estado de Saúde do Distrito Federal - SES; 11) 00600-00008301/2023-16-e, Concessão - Análise Automatizada, SIRAC; 12) 00600-00008305/2023-96-e, Concessão - Análise Automatizada, SIRAC; 13) 00600-00008310/2023-07-e, Concessão - Análise Automatizada, SIRAC; 14) 00600-00008436/2023-73-e, Análise de Concessão, SIRAC; 15) 00600-00008442/2023-21-e, Análise de Concessão, SIRAC; 16) 00600-00008444/2023-10-e, Análise de Concessão, SIRAC; 17) 00600-00008457/2023-99-e, Análise de Concessão, SIRAC; 18) 00600-00008604/2023-21-e, Análise de Concessão, SIRAC; 19) 00600-00008838/2023-78-e, Admissão de Pessoal, Secretaria de Estado de Saúde do Distrito Federal - SES;

CONSELHEIRO PAULO TADEU VALE DA SILVA: 1) 00600-00000921/2023-07-e, Análise de Concessão, SIRAC; 2) 00600-00002047/2023-34-e, Análise de Concessão, SIRAC; 3) 00600-00008127/2023-01-e, Admissão de Pessoal - Análise Automatizada, Corpo de Bombeiros Militar do Distrito Federal - CBMDF; 4) 00600-00008183/2023-38-e, Admissão de Pessoal, Secretaria de Estado de Saúde do Distrito Federal - SES; 5) 00600-00008333/2023-11-e, Análise de Concessão, SIRAC; 6) 00600-00009080/2023-95-e, Concessão - Análise Automatizada, SIRAC; 7) 00600-00009085/2023-18-e, Concessão - Análise Automatizada, SIRAC; 8) 00600-00009100/2023-28-e, Concessão - Análise Automatizada, SIRAC; 9) 00600-00009116/2023-31-e, Análise de Concessão, SIRAC;

CONSELHEIRO ANDRÉ CLEMENTE LARA DE OLIVEIRA: 1) 00600-00003618/2022-77-e, Análise de Concessão, SIRAC; 2) 00600-00004540/2022-16-e, Admissão de Pessoal, Secretaria de Estado de Saúde do Distrito Federal - SES; 3) 00600-00005951/2022-11-e, Análise de Concessão, SIRAC; 4) 00600-00007465/2022-37-e, Análise de Concessão, SIRAC; 5) 00600-00007466/2022-81-e, Análise de Concessão, SIRAC; 6) 00600-00012692/2022-84-e, Admissão de Pessoal - Análise Automatizada, Secretaria de Estado de Saúde do Distrito Federal - SES; 7) 00600-00012779/2022-51-e, Admissão de Pessoal - Análise Automatizada, Secretaria de Estado de Educação - SEE; 8) 00600-00013800/2022-36-e, Análise de Concessão, SIRAC; 9) 00600-00000482/2023-24-e, Admissão de Pessoal - Análise Automatizada, Secretaria de Estado de Políticas para Crianças, Adolescentes e Juventude do DF - SECRIANCA; 10) 00600-00000586/2023-39-e, Admissão de Pessoal - Análise Automatizada, Instituto de Defesa do Consumidor do Distrito Federal - PROCON; 11) 00600-00001142/2023-11-e, Admissão de Pessoal, Secretaria de Estado de Educação - SEE; 12) 00600-00003909/2023-46-e, Análise de Concessão, SIRAC; 13) 00600-00006817/2023-18-e, Análise de Concessão, SIRAC; 14) 00600-00007636/2023-17-e, Análise de Concessão, SIRAC;

(\*) Elaborado conforme o art 116, § 3º do RI/TCDF.

Emissão em 26/07/2023

Sandro Cunha Coelho – Secretário das Sessões Substituto.

## SEÇÃO II

## PODER EXECUTIVO

## DECRETOS DE 26 DE JULHO DE 2023

O GOVERNADOR DO DISTRITO FEDERAL, no uso das atribuições que lhe confere o artigo 100, incisos XXVI e XXVII, da Lei Orgânica do Distrito Federal, resolve:

**TORNAR SEM EFEITO** no Decreto de 25 de julho de 2023, publicado no DODF nº 140, de 26 de julho de 2023, página 34, o ato que exonou EMERSON PEREIRA DE ARAUJO, Administrador, matrícula 17048753, do Cargo Público em Comissão, Símbolo CPC-08, SIGRH 55006009, de Gerente, da Gerência de Tecnologia, da Diretoria de Governança em Tecnologia da Informação, da Coordenação Especial de Tecnologia de Informação em Saúde, do Gabinete, da Secretaria de Estado de Saúde do Distrito Federal.

**TORNAR SEM EFEITO** no Decreto de 25 de julho de 2023, publicado no DODF nº 140, de 26 de julho de 2023, página 34, o ato que nomeou PAULO ROGÉRIO SANTIAGO AMARAL, Gestor em Políticas Públicas e Gestão Governamental, matrícula 1258028, da Secretaria de Estado, da Agricultura, Abastecimento e Desenvolvimento Rural do Distrito Federal, para exercer o Cargo Público em Comissão, Símbolo CPC-08, SIGRH 55006009, de Gerente, da Gerência de Tecnologia, da Diretoria de Governança em Tecnologia da Informação, da Coordenação Especial de Tecnologia de Informação em Saúde, do Gabinete, da Secretaria de Estado de Saúde do Distrito Federal.

**EXONERAR EDER JORGE MORAES BARROS** do Cargo em Comissão, Símbolo CC-07, SIGRH B0000212, de Assessor, da Unidade de Projetos Especiais, da Secretaria de Estado de Governo do Distrito Federal.

**NOMEAR ALINE ALESSANDRA SILVA** para exercer o Cargo em Comissão, Símbolo CC-07, SIGRH B0000212, de Assessor, da Unidade de Projetos Especiais, da Secretaria de Estado de Governo do Distrito Federal.

**EXONERAR OLIMPIA APARECIDA DA SILVA PERDIGÃO** do Cargo em Comissão, Símbolo CC-06, SIGRH 00001765, de Assessor, da Unidade de Projetos Especiais, da Secretaria de Estado de Governo do Distrito Federal.

**NOMEAR RENATA FARIA RIBEIRO** para exercer o Cargo em Comissão, Símbolo CC-06, SIGRH 00001765, de Assessor, da Unidade de Projetos Especiais, da Secretaria de Estado de Governo do Distrito Federal.

**EXONERAR ANNA THAYS ASSIS DA SILVA** do Cargo em Comissão, Símbolo CC-06, SIGRH 00001788, de Assessor, da Unidade de Projetos Especiais, da Secretaria de Estado de Governo do Distrito Federal.

**NOMEAR RAYANE DE SOUSA GOMES** para exercer o Cargo em Comissão, Símbolo CC-06, SIGRH 00001788, de Assessor, da Unidade de Projetos Especiais, da Secretaria de Estado de Governo do Distrito Federal.

**EXONERAR**, a pedido, JOSE AIRTON LIRA, matrícula 41.332-1, do Cargo Público de Natureza Especial, Símbolo CPE-02, SIGRH 01000199, de Chefe de Gabinete, do Gabinete, da Secretaria de Estado de Proteção da Ordem Urbanística do Distrito Federal - DF LEGAL.

**EXONERAR**, a pedido, MARCELLO SAYEGH, matrícula 45.128-2, do Cargo Público de Natureza Especial, Símbolo CPE-06, SIGRH 01000107, de Coordenador, da Coordenação de Fiscalização, da Subsecretaria de Fiscalização de Obras, da Secretaria de Estado de Proteção da Ordem Urbanística do Distrito Federal - DF LEGAL.

**NOMEAR ANA LUCIA AMARAL DE OLIVEIRA AYRES**, matrícula 91.632-3, para exercer o Cargo Público de Natureza Especial, Símbolo CPE-06, SIGRH 01000107, de Coordenador, da Coordenação de Fiscalização, da Subsecretaria de Fiscalização de Obras, da Secretaria de Estado de Proteção da Ordem Urbanística do Distrito Federal - DF LEGAL.

O GOVERNADOR DO DISTRITO FEDERAL, no uso das atribuições que lhe confere o artigo 100, incisos XXVI e XXVII, da Lei Orgânica do Distrito Federal, e considerando o que consta nos autos dos Processos 0080-009412/2017 e 0414-000352/2015, resolve:

**ANULAR** a nomeação de NEIDE CRISTINA ALVES SILVA, contida no Decreto de 13 de agosto de 2014, publicado no DODF nº 166, de 14 de agosto 08 de 2014, bem como a posse para exercer o cargo de Professor de Educação Básica, Componente Curricular: Atividades, da Carreira Magistério Público do Quadro de Pessoal do Distrito Federal, concurso público realizado pelo IBFC, regido pelo Edital nº 01/2013, de 04 de setembro de 2013, publicado no DODF nº 185, de 05 de setembro de 2013 e homologado pelo Edital nº 13-SEAP/SEE, de 02 de junho de 2014, publicado no DODF nº 113, de 03 de junho de 2014.

**CONVALIDAR** os atos praticados por NEIDE CRISTINA ALVES SILVA, matrícula 231.200-X, no exercício de suas atribuições como Professora de Educação Básica do Quadro de Pessoal da Secretaria de Estado de Educação do Distrito Federal, preservando-se os direitos de terceiros.

IBANEIS ROCHA

## RETIFICAÇÃO

No Decreto de 20 de agosto de 2019, publicado no DODF nº 158, de 21 de agosto de 2019, página 21, o ato que nomeou BRUNA SABACK, da Casa Civil do Distrito Federal, ONDE SE LÊ: "...BRUNA SABACK...", LEIA-SE: "...BRUNA SABACK SANTOS GODINHO...".

## DESPACHO DO GOVERNADOR

Em 26 de julho de 2023

Processo: 00054-00107574/2022-32. Interessado: ST QPPMC LEANDRO LIMA DE MORAES, MATRÍCULA 21.417/5. Assunto: REQUERIMENTO ADMINISTRATIVO.

I - ACOLHO, como razão de decidir, nos termos do art. 50, inciso V, § 1º, da Lei Federal nº 9.784/1999 c/c a Lei Distrital nº 2.834/2001, a Nota Jurídica nº 65/2023 - GAG/CJ da Consultoria Jurídica do Distrito Federal, por seus próprios e jurídicos fundamentos, para indeferir os pleitos de promoção e de segredo de justiça, determinando a remessa das demais postulações para apreciação do próprio Comando a que se subordina o militar apresentado por ST QPPMC LEANDRO LIMA DE MORAES, matrícula 21.417/5.

II - Publique-se, e, após, remetam-se os autos à Polícia Militar do Distrito Federal, por intermédio da Secretaria de Estado de Segurança Pública do Distrito Federal, para adoção das providências cabíveis e comunicação ao interessado.

IBANEIS ROCHA

## CASA CIVIL

## SUBSECRETARIA DE ADMINISTRAÇÃO GERAL

## ORDEM DE SERVIÇO Nº 168, DE 25 DE JULHO DE 2023

O SUBSECRETÁRIO DE ADMINISTRAÇÃO GERAL, DA CASA CIVIL DO DISTRITO FEDERAL, no uso das atribuições conferidas pela Portaria nº 31, de 17/12/2020 e considerando o disposto no Artigo 43 do Decreto nº 32.598/2010, Artigo 67 da Lei nº 8.666/1993 e Portaria nº 29, de 25/2/2004, resolve:

Art. 1º Designar os servidores CARLOS EDUARDO NETTO PEREIRA LACERDA - MAJOR QOPM - Matrícula 1.710.329-0 e LAMARTINE MEDEIROS DA SILVA, matrícula nº 1.691.228-4, para atuarem como Integrantes Técnicos, MARCOS ANTONIO NASCIMENTO DE SOUZA APOLÔNIO, matrícula nº 1.714.057-9, para atuar como Integrante Administrativo, para compor a equipe de Planejamento com vistas à aquisição de viaturas operacionais para atuação do Departamento de Patrimônio e Transporte da Casa Militar.

Art. 2º Os integrantes da equipe supracitada devem atender rigorosamente o que dispõe a Instrução Normativa nº 005/2017, do Ministério do Planejamento, Desenvolvimento e Gestão.

Art. 3º São atribuições da equipe de Planejamento da Contratação:

I - elaboração dos estudos Preliminares conforme previsto no Art. 24 e subitens da instrução normativa nº 05/2017;

II - Gerenciamento de riscos conforme previsto no Art. 25 e subitens da instrução normativa nº 05/2017; e

III - elaboração do mapa de riscos conforme previsto no Art. 26 e subitens da instrução normativa nº 05/2017;

Art. 4º Cabe ao Integrante Técnico:

I- elaboração do documento para formalização da demanda do serviço, conforme modelo da IN 05/2017;

II- a justificativa da necessidade da contratação, considerando o Planejamento Estratégico, sempre que possível;

III- referência a outros instrumentos de planejamento do órgão ou entidade, se houver;

IV- a quantidade de serviço a ser contratada, acompanhadas das memórias de cálculo e dos documentos que lhe dão suporte;

V- a previsão de data em que deve ser iniciada a prestação dos serviços;

VI- requisitos da contratação;

VII- levantamento de mercado e justificativa da escolha do tipo de solução a contratar;

VIII- descrição da solução como um todo;

IX- justificativas para o parcelamento ou não da solução quando necessária para individualização do objeto;

X- demonstrativo dos resultados pretendidos em termos de economicidade e de melhor aproveitamento dos recursos humanos, materiais ou financeiros disponíveis;

XI- contratações correlatas e/ou interdependentes;

XII- estimativas de preços ou preços referenciais;

XIII- declaração da viabilidade da contratação;

XIV- identificação dos principais riscos que possam comprometer a efetividade do Planejamento da Contratação, da Seleção do Fornecedor e da Gestão Contratual ou que impeçam o alcance dos resultados que atendam às necessidades da contratação;

XV- avaliação dos riscos identificados, consistindo da mensuração da probabilidade de ocorrência e do impacto de cada risco;

XVI- tratamento dos riscos considerados inaceitáveis por meio da definição das ações para reduzir a probabilidade de ocorrência dos eventos ou suas consequências; e

XVII- definição das ações de contingência para o caso dos eventos correspondentes aos riscos se concretizarem;

XVIII- instruir o processo licitatório, anexando os documentos pertinentes; e

XIX- assinar Estudos Preliminares, Mapa de Riscos, Termo de Referência ou Projeto Básico;

Art. 5º Cabe ao Integrante Administrativo:

I- auxiliar os integrantes requisitantes e técnicos, orientando-os no alinhamento do objeto a ser contratado quanto às regras internas e externas das respectivas áreas, com vistas a reduzir erros, atrasos na fase de execução em decorrência de falhas da fase de Planejamento da contratação;



II- gerenciar os prazos determinados para as entregas dos estudos e artefatos;

III- conduzir a equipe de Planejamento da contratação para construção do Estudo Preliminar e Gerenciamento de Riscos, determinando a logística de trabalho da equipe de Planejamento, se a distância ou presencial, devendo, quando da necessidade de reuniões presenciais, sempre comunicar e obter a anuência da chefia imediata de cada integrante, haja vista que os integrantes administrativos continuam desempenhando as funções inerentes aos seus setores;

IV - acompanhar as tarefas dos demais membros da equipe, garantindo o fluxo da elaboração dos documentos e o andamento dos trabalhos, devendo contar com os demais membros considerando suas habilidades, conhecimentos, e facilidade em compreender e buscar informações específicas das áreas administrativas envolvidas;

V- garantir, em toda a fase de Planejamento, que a equipe siga o que determinam as normas pertinentes, em especial, a IN nº 05/2017, sob pena de prejuízo à análise de viabilidade da contratação;

VI- manter registro histórico de fatos relevantes ocorridos, a exemplo de comunicação e/ou reunião com fornecedores, comunicação e/ou reunião com grupos de trabalho, consulta e audiência públicas, decisão de autoridade competente, ou quaisquer outros fatos que motivem a revisão dos artefatos do Planejamento da Contratação;

VII- providenciar a publicação dos atos em tempo hábil;

VIII- informar ao ordenador de despesas os possíveis atrasos, apresentando as justificativas técnicas e propondo ajustes viáveis dos cronogramas de entrega;

IX- assinar Estudos Preliminares, Mapa de Riscos, Termo de Referência ou Projeto Básico; Art. 6º O levantamento de mercado e o mapa comparativo de preços devem apresentar identificação do(s) agente(s) responsável(is) pela pesquisa, caracterização das fontes consultadas, justificativa da escolha dos fornecedores, no caso da pesquisa direta e memória de cálculo do valor estimado e documentos que lhe dão suporte.

Art. 7º A equipe de Planejamento designada para a instrução com vistas à aquisição de viaturas operacionais para atuação do Departamento de Patrimônio e Transporte da Casa Militar, tem até 30 dias para apresentar Estudo Preliminar, Mapeamento de Riscos e Termo de referência e/ou Projeto básico.

Art. 8º Fica revogado a Ordem de Serviço nº 53, de 13 de maio de 2023, publicada no Diário Oficial do Distrito Federal nº 51, de 15 de março de 2023.

Art. 9º Esta Ordem de Serviço entra em vigor na data de sua publicação.

JOSÉ EDUARDO COUTO RIBEIRO

## SECRETARIA DE ESTADO DE GOVERNO

### SECRETARIA EXECUTIVA DAS CIDADES ADMINISTRAÇÃO REGIONAL DE PLANALTINA

#### ORDEM DE SERVIÇO Nº 72, DE 25 DE JULHO DE 2023

O ADMINISTRADOR REGIONAL DE PLANALTINA DO DISTRITO FEDERAL, no uso de suas atribuições que lhe são conferidas pelo Artigo 42, do Regimento Interno, aprovado pelo Decreto nº 38.094, de 28 de março de 2017, resolve:

Art. 1º Conceder Licença Prêmio por Assiduidade, nos termos do Artigo 139, da Lei Complementar nº 840, de 23 de dezembro de 2011, a servidora EDILENE PEREIRA DE SOUSA SILVA, matrícula 38.722-3, Analista Técnico-Assistencial em Políticas Públicas e Gestão Governamental, 6º quinquênio, referente ao período de 16 de julho de 2018 a 14 de julho de 2023. Processo nº 00135-0000090/2023-44.

Art. 2º Esta Ordem de Serviço entra em vigor na data de sua publicação.

WESLEY FONSECA FRAGA

#### ORDEM DE SERVIÇO Nº 73, DE 25 DE JULHO DE 2023

O ADMINISTRADOR REGIONAL DE PLANALTINA DO DISTRITO FEDERAL, no uso de suas atribuições que lhe são conferidas pelos Artigos 41 e 42, parágrafo XI, do Regimento Interno das Administrações Regionais, aprovado pelo Decreto nº 38.094, de 28 de março de 2017, resolve:

CONCEDER ABONO DE PERMANÊNCIA equivalente ao valor da contribuição previdenciária a EDILENE PEREIRA DE SOUSA SILVA, matrícula 38.722-3, Analista Técnico - Assistencial em Políticas Públicas e Gestão Governamental, segunda classe, Padrão X, do Quadro de Pessoal do Distrito Federal, de acordo com o Artigo 3º da Emenda Constitucional nº 47/2005, combinado com o artigo 45 da Lei Complementar nº 769, de 30/06/2008 e artigo 114 da Lei Complementar nº 840, de 23 de dezembro de 2011, por haver completado os requisitos para aposentadoria e optado por permanecer em atividade, a contar de 21 de julho de 2023. Processo nº 00135-00002272/2023-50.

WESLEY FONSECA FRAGA

### ADMINISTRAÇÃO REGIONAL DO NÚCLEO BANDEIRANTE

#### ORDEM DE SERVIÇO Nº 44, DE 25 DE JULHO DE 2023

O ADMINISTRADOR REGIONAL DO NÚCLEO BANDEIRANTE DO DISTRITO FEDERAL, no uso das atribuições regimentais que lhe confere o inciso XI, artigo 42, do Regimento Interno das Administrações Regionais, aprovado pelo Decreto nº 38.094 de 28 de março de 2017, resolve:

CONCEDER averbação por tempo de serviço a MANOEL ALVES DOS SANTOS, matrícula 91.471-1, Analista em Políticas Públicas e Gestão Governamental, processo nº 00136-00000822/2023-78, averba 63 dias, no período de 01/11/1983 a 02/01/1984; 459 dias, no período de 01/05/1985 a 02/08/1986; 65 dias, no período de 27/05/1987 a

30/07/1987; 183 dias, no período de 01/08/1987 a 30/01/1988; 175 dias, no período de 23/02/1988 a 15/08/1988; 392 dias, no período de 01/02/1989 a 27/02/1990; 803 dias, no período de 02/07/1990 a 11/09/1992; 864 dias, no período de 03/11/1992 a 16/03/1995 e 414 dias, no período de 09/01/1997 a 26/02/1998, contados para efeitos de adicional e aposentadoria.

CLÁUDIO MÁRCIO DE OLIVEIRA

### ADMINISTRAÇÃO REGIONAL DO RIACHO FUNDO I

#### ORDEM DE SERVIÇO Nº 85, DE 20 DE JULHO DE 2023

O ADMINISTRADOR REGIONAL DO RIACHO FUNDO I DO DISTRITO FEDERAL, no uso de suas atribuições regimentais e em conformidade com o Artigo 42, Inciso XI, do Decreto nº 38.094, de 28 de março de 2017, resolve:

Art. 1º Conceder Gratificação por Habilitação em Políticas Públicas - GHPP, de acordo com o Art. 22, da Lei nº 5.190/2013, e com base na Portaria nº 86, de 08 de maio de 2014, à servidora, ELVIRA MACHADO NETA, Analista em Políticas Públicas e Gestão Governamental, matrícula 174741-X, pela apresentação de Título de Pós-Graduação, no valor de 25%, a contar de 1º de agosto de 2023, processo 00148-00001193/2020-67.

Art. 2º Esta Ordem de Serviço entra em vigor na data de sua publicação.

FERNANDO SIQUEIRA GUIMARÃES

#### ORDEM DE SERVIÇO Nº 88, DE 21 DE JULHO DE 2023

O ADMINISTRADOR REGIONAL DO RIACHO FUNDO I DO DISTRITO FEDERAL, no uso de suas atribuições regimentais que lhe foram conferidas pelo Decreto nº 38.094, de 28 de março de 2017, com fulcro nos artigos 44 e 45 da Lei Complementar nº 840/2011 e nos artigos 3º e 4º do Decreto nº 39.002/2018, resolve:

Art. 1º Designar KATIA LANDIM DOS REIS, matrícula: 1711802-6, Assessora, para substituir na ausência do titular, Gerência de Apoio a Área Rural, da Diretoria de Desenvolvimento e Ordenamento Territorial, da Coordenação de Desenvolvimento, símbolo CC-08, da Administração Regional do Riacho Fundo I do Distrito Federal, em seus afastamentos ou impedimentos legais.

Art. 2º Esta Ordem de Serviço entra em vigor na data de sua publicação.

FERNANDO SIQUEIRA GUIMARÃES

### ADMINISTRAÇÃO REGIONAL DO RIACHO FUNDO II

#### ORDEM DE SERVIÇO Nº 80, DE 25 DE JULHO DE 2023

A ADMINISTRADORA REGIONAL DO RIACHO FUNDO II DO DISTRITO FEDERAL, no uso das atribuições que lhe são conferidas pelo artigo 42, do Decreto nº 38.094, de 28 de março de 2017, resolve:

Art. 1º Revogar a Ordem de Serviço nº 59, de 26 de maio de 2023

Art. 2º Designar os membros que integrarão a Comissão Setorial de Avaliação de Documentos - CSAD para conduzir o processo de avaliação no âmbito desta Administração Regional do Riacho Fundo II.

Art. 3º Fazem parte do processo de avaliação documental as seguintes atividades, que terão por base o levantamento da produção documental do órgão: I - Avaliação dos conjuntos documentais, conforme seus valores primários e/ou secundário; II - Determinação do ciclo de vida dos documentos - fases corrente, intermediária e permanente; III - Fixação dos prazos de guarda e destinação dos documentos.

Art. 4º A Comissão, em caráter permanente, será composta pelos seguintes membros: ELIANE RODRIGUES DA SILVA matrícula 1.712.317-8; VALERIA MARIA PEREIRA PINHEIRO matrícula 1.714.397-7; JOSE CARLOS ZORDAN matrícula 1.7100917; SARA ROSITA BARROS DE SOUSA matrícula 1.691.810-X; JESSICA NOGUEIRA DA SILVA matrícula 1.713.212-6; BRENDA NATTIELE HONORIO DE BRITO matrícula 1.702.809-4 e MARIA CLAUDIA DA SILVA NEPOMUCENO matrícula 1.712.323-2; ELVIS SOARES ALVES matrícula 1.7124786; ELVIS FRANKS FONTINELE DA COSTA matrícula 1.714227X.

Art. 5º A Comissão será presidida por ELIANE RODRIGUES DA SILVA e nos seus impedimentos legais e eventuais por VALERIA MARIA PEREIRA PINHEIRO.

Art. 6º Compete à CSAD, conforme art. 12 do DECRETO Nº 43.169, DE 31 DE MARÇO DE 2022: I. Elaborar e submeter ao Arquivo Público do Distrito Federal o Plano de Classificação e a Tabela de Temporalidade e Destinação de Documentos de Arquivo das Atividades-Fim; II. Tratar os documentos e processos digitais e não digitais por meio classificação, avaliação e destinação, aplicando os planos de classificação e a tabelas de temporalidade e destinação de documentos de arquivo das atividades- meio e fim; III. A Comissão deverá sugerir ao titular do órgão ou entidade, a constituição de grupos de trabalho para tratar os documentos em cada edifício ou complexo do órgão ou entidade. IV. Submeter anualmente ao Arquivo Público do Distrito Federal listagem de eliminação de documentos sem valor que ultrapassaram o prazo de guarda, conforme a legislação em vigor; V. Submeter anualmente ao Arquivo Público do Distrito Federal listagem de recolhimento de documentos em fase de guarda permanente, conforme a legislação em vigor; VI. Sugerir ao titular do órgão ou entidade a adequação das instalações físicas e segurança predial dos acervos arquivísticos, conforme legislação vigente; VII. Enviar anualmente relatório de atividades da Comissão ao Arquivo Público do Distrito Federal. VIII. Realizar outras ações de gestão de documentos determinadas pelo Arquivo Público do Distrito Federal, como órgão central do Sistema de Arquivos do Distrito Federal - SIARDF."

Art. 7º A Comissão fica passível de conforme Art.19:§ 1º Ficará sujeito à responsabilidade penal, civil e administrativa, na forma da legislação em vigor, o órgão ou entidade que descumprir este Decreto por ação ou omissão. § 2º Caberá ao Arquivo Público do Distrito

Federal submeter formulário diagnóstico para averiguar o cumprimento deste Decreto a todos órgãos e entidades. § 3º Caberá ao Arquivo Público do Distrito Federal propor a instauração de processo administrativo ao órgão ou entidade que descumprir este Decreto por ação ou omissão".

Art. 8º Esta Ordem de Serviço entra em vigor na data de sua publicação.  
ANA MARIA DA SILVA

### ADMINISTRAÇÃO REGIONAL DO SETOR COMPLEMENTAR DE INDÚSTRIA E ABASTECIMENTO

ORDEM DE SERVIÇO Nº 38, DE 25 DE JULHO DE 2023

O ADMINISTRADOR REGIONAL DO SETOR COMPLEMENTAR DE INDÚSTRIA E ABASTECIMENTO, no uso das atribuições, que lhe confere o Artigo 42, Regimento Interno das Administrações Regionais, aprovado pelo Decreto nº 38.094, de 28 de março de 2017, resolve:

Art. 1º Designar CARLOS ROBERTO LAVOR GONÇALVES, matrícula 1.695.046-1, Diretor de Aprovação e Licenciamento, e SEBASTIÃO GOMES BALAGÃO, matrícula 1.695.046-1, Assessor da Coordenação de Licenciamento, Obras e Manutenção, para atuarem como Executor e Suplente, respectivamente, do Contrato de Prestação de Serviço nº 02/2019, firmado entre a Administração Regional do Setor Complementar de Indústria e Abastecimento SCIA/RA-XXV e a Fundação de Amparo ao Trabalhador Preso do Distrito Federal - FUNAP/DF, conforme processo 00306-00001437/2019-81.

Art. 2º Compete ao Executor as seguintes atribuições: 1. Acompanhar, supervisionar e fiscalizar as execuções em conformidade com o Art. 67, da Lei nº 8.666/1993. 2. Exercer o controle e a observância do prazo para entrega das faturas e o cumprimento do disposto no inciso XIII, do Art. 55, da Lei nº 8.666/1993. 3. Atestar as faturas, anexar ao Processo as Certidões Negativas de Débito, emitir o Atestado de Execução e o Relatório Circunstanciado referente aos serviços realizados no mês correspondente, conforme preconiza o Art. 44 do Decreto nº 32.598/2010.

Art. 3º Esta Ordem de Serviço entra em vigor na data de sua publicação.

Art. 4º Revogam-se atos anteriores.

ALCEU PRESTES DE MATTOS

### ADMINISTRAÇÃO REGIONAL DO JARDIM BOTÂNICO

ORDEM DE SERVIÇO Nº 33, DE 25 DE JULHO DE 2023

O ADMINISTRADOR REGIONAL DO JARDIM BOTÂNICO DO DISTRITO FEDERAL, no uso das atribuições que lhe são conferidas pelo artigo 42, do Regimento Interno, aprovado pelo Decreto nº 38.094, de 28 de março de 2017 e com base no que dispõe o Decreto nº 39.002, de 24 de abril de 2018, que regulamenta os arts. 44 e 45 da Lei Complementar nº 840, de 23 de dezembro de 2011, e conforme Processo nº 00307-00000954/2023-91, resolve:

Art. 1º Designar ANA ELIZA CAMARGO CHACEL, matrícula 1712448-4, Assessora do Gabinete da Administração Regional do Jardim Botânico, para substituir o Gerente da Gerência de Administração da Coordenação de Administração Geral da Administração Regional do Jardim Botânico, nos termos do Art. 44 da LC nº 840/2011, a partir de 14 de julho de 2023.

Art. 2º Esta Ordem de serviço entra em vigor na data de sua publicação.

ADERIVALDO MARTINS CARDOSO

## SECRETARIA DE ESTADO DE FAZENDA

PORTARIA Nº 208, DE 24 DE JULHO DE 2023

O SECRETÁRIO DE ESTADO DE FAZENDA DO DISTRITO FEDERAL, no exercício das atribuições que lhe conferem o art. 105, parágrafo único, incisos I e II, da lei Orgânica do Distrito Federal, o art. 1º, inciso VI, do Decreto 39.133, de 15 de junho de 2018, e diante do contido no Processo SEI nº 04033-00019628/2023-75, resolve:

CONCEDER Licença Prêmio por Assiduidade nos termos do artigo 139, da Lei Complementar nº 840, de 23 de dezembro de 2011, c/c o Art. 3º, da Lei Complementar nº 952, de 16 de julho de 2019, a RONI GOMES, matrícula nº 92.384-2, 5º quinquênio, período 22/07/2018 a 20/07/2023.

JOSÉ ITAMAR FEITOSA

PORTARIA Nº 209, DE 25 DE JULHO DE 2023

O SECRETÁRIO DE ESTADO DE FAZENDA DO DISTRITO FEDERAL, no exercício das atribuições que lhe conferem o art. 105, parágrafo único, incisos I e III, da Lei Orgânica do Distrito Federal, o art. 1º, inciso II, alínea f, do Decreto 39.133, de 15 de junho de 2018, e os artigos 1º, 2º, inciso I; 18, caput e §§ 1º ao 3º; e 19, inciso III, todos do Decreto nº 29.290, de 22 de julho de 2008, resolve:

AUTORIZAR O AFASTAMENTO, mediante dispensa de ponto, bem como o deslocamento, incluindo o pagamento de diárias e passagens, no período de 15 a 19 de agosto de 2023, para os servidores RICARDO TELLES KALUME, matrícula nº 280.398-4, MARCELO HENRIQUE RIBEIRO DA COSTA, matrícula nº 280.335-6, SILVINO NOGUEIRA FILHO, matrícula nº 108.954-4 e RAFAEL PENAFORTE, matrícula nº 280.629-0 e, no período de 16 a 19 de agosto de 2023, para os servidores FLORISBERTO FERNANDES DA SILVA, matrícula nº 33.646-7 e ROMEU JOSÉ JANKOWSKI JÚNIOR, matrícula nº 280.336-4, todos pertencentes ao Quadro de Pessoal da Secretaria de Estado de Fazenda do Distrito Federal, a fim de participarem do "73º Encontro

Nacional de Coordenadores e Administradores Tributários Estudais - ENCAT", a realizar-se na cidade de Manaus/AM, com ônus total, mantida a percepção do vencimento e vantagens fixas, conforme consta dos autos do processo SEI nº 04034-00007205/2023-84.

JOSÉ ITAMAR FEITOSA

PORTARIA Nº 210, DE 25 DE JULHO DE 2023

O SECRETÁRIO DE ESTADO DE FAZENDA DO DISTRITO FEDERAL, no exercício das atribuições que lhe conferem o artigo 105, parágrafo único, incisos I e III, da Lei Orgânica do Distrito Federal e o artigo 1º, inciso VI, do Decreto 39.133, de 15 de junho de 2018, resolve:

CONCEDER ABONO DE PERMANÊNCIA equivalente ao valor da contribuição previdenciária ao servidor JOÃO BATISTA HOTT, matrícula nº 92.147-5, Agente de Gestão Fazendária, Especialidade Auxiliar Administrativo, Classe Única, Padrão X, do Quadro de Pessoal do Distrito Federal, com base no artigo 114, da Lei Complementar nº 840, de 23 de dezembro de 2011, e na Decisão nº 20/2012 - TCDF, a contar de 21 de junho de 2023. Processo SEI-GDF nº 04033-00016964/2023-66.

JOSÉ ITAMAR FEITOSA

## SECRETARIA DE ESTADO DE PLANEJAMENTO, ORÇAMENTO E ADMINISTRAÇÃO

DESPACHO DO SECRETÁRIO

Em 26 de julho de 2023

PROCESSO: 00010-00003027/2020-79. INTERESSADA: CRISTIANE PEREIRA DA PAZ RODRIGUES. ASSUNTO: PRORROGAÇÃO DE REQUISICÃO DO TRE/DF.

AUTORIZO, com alicerce no art. 20, do Decreto nº 39.009, de 26 de abril 2018, a prorrogação da requisição/disposição da servidora CRISTIANE PEREIRA DA PAZ RODRIGUES, matrícula nº 103.943-1, Técnica em Assistência Social, da Secretaria de Estado de Desenvolvimento Social do Distrito Federal (SEDES/DF), ao Tribunal Regional Eleitoral do Distrito Federal. ÔNUS FINANCEIRO: órgão cedente. PRAZO CERTO: até 29/08/2024. FIM DETERMINADO: atuar no Cartório da 9ª Zona Eleitoral. FUNDAMENTO LEGAL: art. 157, caput, e inciso IV, da Lei Complementar nº 840, de 23 de dezembro de 2011, arts. 3º e 4º, do Decreto nº 39.009/2018, Lei Federal nº 6.999, de 07 de junho de 1982 e Resolução do TSE nº 23.523, de 27 de junho de 2017, alterada pela Resolução TSE nº 23.643, de 24/06/2021. Publique-se e encaminhe-se à SEDES/DF, para as providências pertinentes.

NEY FERRAZ JÚNIOR

## SECRETARIA EXECUTIVA DE GESTÃO ADMINISTRATIVA

ORDEM DE SERVIÇO Nº 227, DE 25 DE JULHO DE 2023

O SECRETÁRIO EXECUTIVO DE GESTÃO ADMINISTRATIVA, DA SECRETARIA DE ESTADO DE PLANEJAMENTO, ORÇAMENTO E ADMINISTRAÇÃO DO DISTRITO FEDERAL, no uso da competência delegada pela alínea "a", inciso II, do Art. 2º, da Portaria nº 235, de 30 de agosto de 2021, com base no Art. 3º, do Decreto nº 39.002, de 24 de abril de 2018, que regulamenta os arts. 44 e 45 da Lei Complementar nº 840, de 23 de dezembro de 2011, e diante do contido no Processo nº 04033-00004766/2022-79, resolve:

DESIGNAR SUELLEN AGUIAR BORGES, matrícula nº 272.464-2, para substituir JOÃO FILIPE FIGUEIRA BARROS, matrícula nº 271.928-2, Coordenador, Símbolo CPE-06, da Coordenação de Mobilidade, Infraestrutura e Desenvolvimento Econômico, da Unidade de Programação Orçamentária, da Subsecretaria de Orçamento Público, da Secretaria Executiva de Finanças, da Secretaria de Estado de Planejamento, Orçamento e Administração do Distrito Federal, no período de 24 de julho de 2023 a 02 de agosto de 2023, por motivo de férias regulamentares do(a) titular, e nos dias 03 de agosto de 2023 e 04 de agosto de 2023, por motivo de abono anual do(a) titular.

ÂNGELO RONCALLI DE RAMOS BARROS

DESPACHO DO SECRETÁRIO EXECUTIVO

Em 25 de julho de 2023

PROCESSO: 00220-00002581/2023-51. INTERESSADA: LUISA FERREIRA SILVA DUTRA. ASSUNTO: CESSÃO DE SERVIDORA.

AUTORIZO, com alicerce no art. 2º, inciso XI, da Portaria nº 235, de 30/08/2021, c/c o art. 20, do Decreto nº 39.009, de 26/04/2018, a cessão da servidora LUISA FERREIRA SILVA DUTRA, matrícula nº 1.662.207-3, Analista em Gestão e Assistência Pública a Saúde, da Secretaria de Estado de Saúde do Distrito Federal (SES/DF), para ter exercício no cargo público em comissão, símbolo CPC-08, de Gerente, da Gerência de Evolução Funcional e Desenvolvimento de Pessoas, da Diretoria de Gestão de Pessoas, da Coordenação de Gestão, Logística e Recursos Humanos, da Subsecretaria de Administração Geral, da Secretaria de Estado de Esporte e Lazer do Distrito Federal. I - ÔNUS FINANCEIRO: órgão cedente. II - INÍCIO DO AFASTAMENTO: a contar do ofício de apresentação ao cessionário. III - VIGÊNCIA: até a exoneração do cargo comissionado ou revogação deste ato. IV - FUNDAMENTO LEGAL: arts. 152, I, "a", 153, 154, parágrafo único, II, da Lei Complementar nº 840, de 23/12/2011; e arts. 2º, 5º, 7º, 10, 19, caput, 20, §§ 1º e 2º e 21, § 4º, do Decreto nº 39.009, de 2018. V - Publique-se e encaminhe-se à SES/DF, para as providências pertinentes."

ÂNGELO RONCALLI DE RAMOS BARROS

## DESPACHO DO SECRETÁRIO EXECUTIVO

Em 25 de julho de 2023

PROCESSO: 04031-00000934/2023-94. INTERESSADO: RAFAEL DE ACYPRESTE MONTEIRO ROCHA. ASSUNTO: CESSÃO DE SERVIDOR.

AUTORIZO, com alicerce no art. 2º, inciso XI, da Portaria nº 235, de 30/08/2021, c/c o art. 20, do Decreto nº 39.009, de 26/04/2018, a cessão do servidor RAFAEL DE ACYPRESTE MONTEIRO ROCHA, matrícula nº 218.796-5, Agente de Trânsito Rodoviário, do Departamento de Estradas de Rodagem do Distrito Federal (DER/DF), para ter exercício no cargo de natureza especial, símbolo CNE-07, de Assessor Especial, da Diretoria de Estudos e Políticas Ambientais e Territoriais, da Presidência, do Instituto de Pesquisa e Estatística do Distrito Federal. I - ÔNUS FINANCEIRO: órgão cedente. II - INÍCIO DO AFASTAMENTO: a contar do ofício de apresentação ao cessionário. III - VIGÊNCIA: até a exoneração do cargo comissionado ou revogação deste ato. IV - FUNDAMENTO LEGAL: arts. 152, I, "a", 153, 154, parágrafo único, II, da Lei Complementar nº 840, de 23/12/2011; e arts. 2º, 5º, 7º, 10, 19, caput, 20, §§ 1º e 2º e 21, § 4º, do Decreto nº 39.009, de 2018. V - Publique-se e encaminhe-se ao DER/DF, para as providências pertinentes.

ÂNGELO RONCALLI DE RAMOS BARROS

## DESPACHO DO SECRETÁRIO EXECUTIVO

Em 26 de julho de 2023

PROCESSO: 04016-00038895/2023-31. INTERESSADA: IVANETE ALVES DE OLIVEIRA. ASSUNTO: DISPOSIÇÃO DE SERVIDORA.

AUTORIZO, com alicerce no art. 2º, inciso XI, da Portaria nº 235, de 30/08/2021, c/c o art. 20, do Decreto nº 39.009, de 26/04/2018, a disposição da servidora IVANETE ALVES DE OLIVEIRA, matrícula nº 1.689.003-5, Técnica de Enfermagem, da Secretaria de Estado de Saúde do Distrito Federal (SES/DF), à Fundação Hemocentro de Brasília. I - ÔNUS FINANCEIRO: órgão cedente. II - INÍCIO DO AFASTAMENTO: a contar do ofício de apresentação ao cessionário. III - PRAZO CERTO: até 31/12/2026. IV - FIM DETERMINADO: atuar na Gerência de Coleta de Sangue de Doadores, em atividades compatíveis com as do cargo efetivo. V - FUNDAMENTO LEGAL: art. 157, I, e § 1º, II e § 2º, da Lei Complementar nº 840, de 23/12/2011; e arts. 3º, 4º, 7º, e § 4º, 10 e 21, § 4º, do Decreto nº 39.009/2018. VI - A disposição termina com a expiração do prazo ou revogação pela autoridade competente. VII - Publique-se e encaminhe-se à SES/DF, para as providências pertinentes.

ÂNGELO RONCALLI DE RAMOS BARROS

## SUBSECRETARIA DE ADMINISTRAÇÃO GERAL

## ORDEM DE SERVIÇO Nº 137, DE 26 DE JULHO DE 2023

O SUBSECRETÁRIO DE ADMINISTRAÇÃO GERAL, DA SECRETARIA EXECUTIVA DE GESTÃO ADMINISTRATIVA, DA SECRETARIA DE ESTADO DE PLANEJAMENTO, ORÇAMENTO E ADMINISTRAÇÃO DO DISTRITO FEDERAL, no uso das atribuições que lhe são conferidas na Portaria nº 235, de 30 de agosto de 2021, publicada no DODF nº 165, de 31 de agosto de 2021, página 12; e o que consta no Processo nº 04033-00018492/2023-86, resolve:

AVERBAR para fins de aposentadoria, o total de 5.828 (cinco mil oitocentos e vinte e oito) dias líquidos de tempo de contribuição do servidor MÉRCIO SANTANA RAMOS, matrícula nº 124.664-X, cargo efetivo de Analista em Políticas Públicas e Gestão Governamental, do Quadro de Pessoal do Distrito Federal, relativos aos períodos trabalhados: de 01/03/1984 a 09/06/1984, para Fazenda São Miguel Ltda.; de 23/02/1987 a 11/09/1987 e de 01/08/1988 a 31/10/1988, para Agrofiller Corretivos de Solos Ltda.; de 01/11/1988 a 03/05/1991, para Fazenda São Miguel Ltda.; de 12/12/1991 a 25/09/1992, para Ativa Segurança e Vigilância Ltda.; de 05/04/1993 a 30/09/1999 e de 01/03/2000 a 12/04/2005, para Ipanema Empresa de Serviços Gerais e Transportes Ltda. Ambos os períodos desmonstrados na Certidão de Tempo de Contribuição emitida pelo Instituto Nacional do Seguro Social - INSS.

DANIEL IZAIAS DE CARVALHO

## COORDENAÇÃO DE GESTÃO DE PESSOAS

## ORDEM DE SERVIÇO Nº 70, DE 26 DE JULHO DE 2023

Gratificação por Habilitação em Gestão Fazendária.

A COORDENADORA DE GESTÃO DE PESSOAS, DA SUBSECRETARIA DE ADMINISTRAÇÃO GERAL, DA SECRETARIA EXECUTIVA DE GESTÃO ADMINISTRATIVA, DA SECRETARIA DE ESTADO DE PLANEJAMENTO, ORÇAMENTO E ADMINISTRAÇÃO DO DISTRITO FEDERAL, no uso das atribuições que lhe são conferidas pelo artigo 8º, da Portaria Conjunta nº 05, de 16 de maio de 2014 e, observado o disposto no art. 7º, do Decreto nº 43.826, de 07 de outubro de 2022, resolve:

ALTERAR o percentual da Gratificação por Habilitação em Gestão Fazendária - GHGF a que faz jus a servidora ZILMA APARECIDA SILVA MIRANDA LIMA, matrícula nº 42.483-8, Agente de Gestão Fazendária, do Quadro de Pessoal do Distrito Federal, de 15% (quinze por cento) para 25% (vinte e cinco por cento), por haver concluído curso de Pós-Graduação, com fulcro no artigo 9º, da Lei nº 5.212, de 13 de novembro de 2013 e, de acordo com o disposto na Portaria Conjunta nº 05, de 16 de maio 2014, concomitante com a Instrução Normativa/SEAP nº 02, de 23 de julho de 2014, com efeitos financeiros a contar de 1º de agosto de 2023. Processo SEI nº 00040-00013314/2022-47.

ANA MARIA BORBA SAMICO

## ORDEM DE SERVIÇO Nº 71, DE 26 DE JULHO DE 2023

Gratificação de Titulação.

A COORDENADORA DE GESTÃO DE PESSOAS, DA SUBSECRETARIA DE ADMINISTRAÇÃO GERAL, DA SECRETARIA EXECUTIVA DE GESTÃO ADMINISTRATIVA, DA SECRETARIA DE ESTADO DE PLANEJAMENTO, ORÇAMENTO E ADMINISTRAÇÃO DO DISTRITO FEDERAL, no uso das atribuições que lhe são conferidas pelo artigo 19, do Decreto nº 31.452, de 22 de março de 2010, que regulamentou a Lei nº 4.426, de 18 de novembro de 2009 e, observado o disposto no art. 7º, do Decreto nº 43.826, de 07 de outubro de 2022, resolve: CONCEDER Gratificação de Titulação ao servidor CELSO GARCIA DE OLIVEIRA, matrícula nº 280.558-8, Auditor Fiscal da Receita do Distrito Federal, do Quadro de Pessoal do Distrito Federal, no percentual de 15% (quinze por cento), por haver concluído curso de Pós-Graduação, com fulcro no inciso III, do artigo 25, da Lei nº 4.426/2009, regulamentada pelo Decreto nº 31.452/2010, a contar de 21 de julho de 2023. Processo SEI nº 04034-00010520/2023-99.

ANA MARIA BORBA SAMICO

INSTITUTO DE PREVIDÊNCIA DOS SERVIDORES  
DIRETORIA DE ADMINISTRAÇÃO E FINANÇAS

## ORDEM DE SERVIÇO Nº 12, DE 25 DE JULHO DE 2023

A DIRETORA DE ADMINISTRAÇÃO E FINANÇAS, DO INSTITUTO DE PREVIDÊNCIA DOS SERVIDORES DO DISTRITO FEDERAL, no uso da delegação de competência conferida no inciso X, do Art. 5º, da Portaria IPREV/DF nº 60, de 16 de dezembro de 2020, resolve:

Art. 1º Designar os servidores RUDIMILA DOS SANTOS ROMBO, Gerente de Atividades Administrativas, matrícula nº 279018-1 e ANA LÚCIA KUHN ARROYO, Gerente de Gestão de Pessoas, matrícula nº 276185-8, para atuarem, respectivamente, como EXECUTOR e SUPLENTE da nota de empenho nº 2023NE00236, Processo nº 00413-00002369/2023-54, cujo objeto é a participação de servidor no evento "XVI ENCONTRO JURÍDICO E FINANCEIRO DA APEPREM", realizado pela Associação Paulista de Entidades de Previdência do Estado e dos Municípios - APEPREM, no período de 09 a 11 de Agosto de 2023, na cidade de Águas de Lindóia - SP, conforme programação do evento (115534251), condições e especificações estabelecidas no Documento de Oficialização de Demanda - DOD (114412526) e no Projeto Básico (117518641).

Art. 2º Os servidores relacionados no artigo anterior deverão observar o disposto no artigo 67, da Lei nº 8.666/93, combinado com o artigo 41, inciso II, do Decreto nº 32.598/2010, e alterações posteriores, bem como as disposições da Portaria IPREV/DF nº 60, de 16 de dezembro de 2020.

Art. 3º A Gerência de Contratos deste Instituto deverá disponibilizar aos servidores, o respectivo processo, bem como toda a legislação pertinente que se fizer necessária ao desempenho das suas funções como executores.

Art. 4º Esta Ordem de Serviço entra em vigor na data de sua publicação.

CÉLIA MARIA RIBEIRO DE SALES

INSTITUTO DE ASSISTÊNCIA  
A SAÚDE DOS SERVIDORES

## PORTARIA Nº 99, DE 25 DE JULHO DE 2023

A DIRETORA-PRESIDENTE DO INSTITUTO DE ASSISTÊNCIA À SAÚDE DOS SERVIDORES DO DISTRITO FEDERAL, no uso das atribuições previstas no art. 3º do Decreto 39.002, de 24 de abril de 2018, que regulamenta os arts. 44 e 45 da Lei Complementar nº 840, de 23 de dezembro de 2011, resolve:

Art. 1º Designar CECÍLIO MOREIRA DE SANTANA, matrícula 281.298-3, para substituir EDSON ARAÚJO OLIVEIRA, matrícula 279.896-4, titular do cargo de Chefe, da Unidade de Credenciamento e Relacionamento com os Prestadores, da Diretoria de Plano de Saúde, da Presidência, do Instituto de Assistência à Saúde dos Servidores do Distrito Federal, excepcionalmente, no período de 19 a 28/07/2023, por motivo de férias do Titular. Processo 04001-00002400/2022-23.

Art. 2º Convalidar os atos praticados a contar de 19/07/2023.

Art. 3º Esta Portaria entra em vigor na data de sua publicação.

ANA PAULA CARDOSO DA SILVA

## SECRETARIA DE ESTADO DE SAÚDE

## PORTARIA Nº 275, DE 25 DE JULHO DE 2023

A SECRETÁRIA DE ESTADO DE SAÚDE DO DISTRITO FEDERAL, no uso das atribuições que lhe confere o inciso IX, do artigo 509, do Regimento Interno da Secretaria de Estado de Saúde do Distrito Federal (SES-DF), aprovado pelo Decreto nº 39.546, de 19 de dezembro de 2018, c/c o art. 9º da Lei nº 2.676, de 12 de janeiro de 2001; considerando os Programas de Residência Médica que têm como instituição executora a Secretaria de Estado de Saúde do Distrito Federal (SES-DF), credenciados pela Comissão Nacional de Residência Médica do Ministério da Educação (CNRM/MEC), regulamentados no âmbito dessa Secretaria de Estado pela Portaria nº 493, de 8 de julho de 2020, publicada no DODF nº 184, de 28 de setembro de 2020, bem como suas retificações e/ou alterações; e conforme a Lei nº 6.455, de 26 de dezembro de 2019,

publicada no DODF nº 246, de 27 de dezembro de 2019; e, ainda, considerando o PROCESSO SELETIVO REGULAR PARA PRECEPTORES DE ENSINO DOS PROGRAMAS DE RESIDÊNCIA MÉDICA, Seleção 2021/1, no período de 1º/3/2021 até 28/2/2024, objeto do Edital nº 49, de 23 de novembro de 2020, publicado no DODF nº 225, de 1º de dezembro de 2020, páginas 61 a 64, e sua retificação, disposta no Edital de Retificação nº 53, de 3 de dezembro de 2020, bem como da Portaria nº 139, de 26 de fevereiro de 2021, publicada no DODF nº 39, de 1º de março de 2021, Processo SEI-GDF nº 00060-00101138/2021-44, resolve:

Art. 1º Dispensar, TERTIUS FERNANDES DE OLIVEIRA, matrícula nº 0144663-0, da atividade de preceptoria do Programa de Residência Médica em Cirurgia Geral da COREME SES, com fulcro no § 3º inciso II do art. 72 do Anexo I da Portaria SES nº 493, de 08/07/2020, publicada no DODF nº 184, de 28/09/2020, a contar da data de publicação.

Art. 2º Esta Portaria entra em vigor na data de sua publicação.

LUCILENE MARIA FLORÊNCIO DE QUEIROZ

PORTARIA Nº 276, DE 25 DE JULHO DE 2023

A SECRETÁRIA DE ESTADO DE SAÚDE DO DISTRITO FEDERAL, no uso das atribuições que lhe confere o inciso IX, do artigo 509, do Regimento Interno da Secretaria de Estado de Saúde do Distrito Federal (SES-DF), aprovado pelo Decreto nº 39.546, de 19 de dezembro de 2018, c/c o art. 9º da Lei nº 2.676, de 12 de janeiro de 2001; considerando os Programas de Residência Médica que têm como instituição executora a Secretaria de Estado de Saúde do Distrito Federal (SES-DF), credenciados pela Comissão Nacional de Residência Médica do Ministério da Educação (CNRM/MEC), regulamentados no âmbito dessa Secretaria de Estado pela Portaria nº 493, de 8 de julho de 2020, publicada no DODF nº 184, de 28 de setembro de 2020, bem como suas retificações e/ou alterações; e conforme a Lei nº 6.455, de 26 de dezembro de 2019, publicada no DODF nº 246, de 27 de dezembro de 2019; e, ainda, considerando o PROCESSO SELETIVO REGULAR PARA PRECEPTORES DE ENSINO DOS PROGRAMAS DE RESIDÊNCIA MÉDICA, Seleção 2021/1, no período de 1º/3/2021 até 28/2/2024, objeto do Edital nº 49, de 23 de novembro de 2020, publicado no DODF nº 225, de 1º de dezembro de 2020, páginas 61 a 64, e sua retificação, disposta no Edital de Retificação nº 53, de 3 de dezembro de 2020, de 03 de dezembro de 2020, bem como da Portaria nº 139, de 26 de fevereiro de 2021, publicada no DODF nº 39, de 1º de março de 2021, Processo SEI-GDF nº 04016-00024708/2021-71, resolve:

Art. 1º Dispensar MARCOS ANTONIO FERRAZ REGO, matrícula nº 192.985-2, da atividade de preceptoria do Programa de Residência Médica em Oftalmologia da COREME/HBDF, com fulcro no § 3º inciso II do art. 72 do Anexo I da Portaria SES nº 493, de 08 de julho de 2020, publicada no DODF nº 184, de 28 de setembro de 2020, contar de 01/03/2023.

Art. 2º Esta Portaria entra em vigor na data de sua publicação.

LUCILENE MARIA FLORÊNCIO DE QUEIROZ

PORTARIA Nº 277, DE 25 DE JULHO DE 2023

A SECRETÁRIA DE ESTADO DE SAÚDE DO DISTRITO FEDERAL, no uso das atribuições que lhe confere o inciso IX, do artigo 509, do Regimento Interno da Secretaria de Estado de Saúde do Distrito Federal (SES-DF), aprovado pelo Decreto nº 39.546, de 19 de dezembro de 2018, c/c o art. 9º da Lei nº 2.676, de 12 de janeiro de 2001; considerando os Programas de Residência Médica que têm como instituição executora a Secretaria de Estado de Saúde do Distrito Federal (SES-DF), credenciados pela Comissão Nacional de Residência Médica do Ministério da Educação (CNRM/MEC), regulamentados no âmbito dessa Secretaria de Estado pela Portaria nº 493, de 8 de julho de 2020, publicada no DODF nº 184, de 28 de setembro de 2020, bem como suas retificações e/ou alterações; e conforme a Lei nº 6.455, de 26 de dezembro de 2019, publicada no DODF nº 246, de 27 de dezembro de 2019; e, ainda, considerando o PROCESSO SELETIVO REGULAR PARA PRECEPTORES DE ENSINO DOS PROGRAMAS DE RESIDÊNCIA MÉDICA, Seleção 2021/1, no período de 1º/3/2021 até 28/2/2024, objeto do Edital nº 49, de 23 de novembro de 2020, publicado no DODF nº 225, de 1º de dezembro de 2020, páginas 61 a 64, e sua retificação, disposta no Edital de Retificação nº 53, de 3 de dezembro de 2020, publicada em 10 de dezembro de 2020, bem como da Portaria nº 139, de 26 de fevereiro de 2021, publicada no DODF nº 39, de 1º de março de 2021, Processo SEI-GDF 00060-00289850/2023-28, resolve:

Art. 1º Dispensar ANNA LUIZA MORAES SOUZA, matrícula nº 1.687377-7, da atividade de preceptoria do Programa de Residência Médica em Ginecologia-Obstetrícia da COREME HMIB, com fulcro no § 2º c/c o inciso II, do art. 72, do Anexo I, da Portaria SES nº 493/2020, a contar de 03/05/2023.

Art. 2º Esta Portaria entra em vigor na data de sua publicação.

LUCILENE MARIA FLORÊNCIO DE QUEIROZ

PORTARIA Nº 278, DE 25 DE JULHO DE 2023

A SECRETÁRIA DE ESTADO DE SAÚDE DO DISTRITO FEDERAL, no uso das atribuições que lhe confere o inciso IX, do artigo 509, do Regimento Interno da Secretaria de Estado de Saúde do Distrito Federal (SES-DF), aprovado pelo Decreto nº 39.546, de 19 de dezembro de 2018, c/c o art. 9º da Lei nº 2.676, de 12 de janeiro de 2001; considerando os Programas de Residência Médica que têm como instituição executora a Secretaria de Estado de Saúde do Distrito Federal (SES-DF), credenciados pela Comissão Nacional de Residência Médica do Ministério da Educação (CNRM/MEC), regulamentados no âmbito dessa Secretaria de Estado pela Portaria nº 493, de 8 de julho de 2020, publicada no DODF nº 184, de 28 de setembro de 2020, bem como suas retificações e/ou alterações; e conforme a Lei nº 6.455, de 26 de dezembro de 2019,

publicada no DODF nº 246, de 27 de dezembro de 2019; e, ainda, considerando o PROCESSO SELETIVO REGULAR PARA PRECEPTORES DE ENSINO DOS PROGRAMAS DE RESIDÊNCIA MÉDICA, Seleção 2021/1, no período de 1º/3/2021 até 28/02/2024, objeto do Edital nº 49, de 23 de novembro de 2020, publicado no DODF nº 225, de 1º de dezembro de 2020, páginas 61 a 64, e sua retificação, disposta no Edital de Retificação nº 53, de 3 de dezembro de 2020, publicada em 10 de dezembro de 2020, bem como da Portaria nº 139, de 26 de fevereiro de 2021, publicada no DODF nº 39, de 1º de março de 2021, Processo SEI-GDF 00060-00190828/2023-21, resolve:

Art. 1º Dispensar LORENA DAMASCENO DOS SANTOS, matrícula nº 159486-9, da atividade de supervisão e de preceptoria do Programa de Residência Médica em Neonatologia da COREME HRT, com fulcro no § 2º c/c o inciso II, do art. 72; e do inciso VII, do art. 73, do Anexo I, da Portaria SES nº 493/2020, a contar de 13 de maio de 2023.

Art. 2º Designar ANA KARLA DE LIRA, matrícula nº 0145231-2, para a atividade de supervisão do Programa de Residência Médica em Neonatologia da COREME HRT, de 13 de maio de 2023.

Art. 2º Esta portaria entra em vigor a partir de sua publicação.

LUCILENE MARIA FLORÊNCIO DE QUEIROZ

PORTARIA Nº 279, DE 25 DE JULHO DE 2023

A SECRETÁRIA DE ESTADO DE SAÚDE DO DISTRITO FEDERAL, no uso das atribuições que lhe confere o inciso IX, do artigo 509, do Regimento Interno da Secretaria de Estado de Saúde do Distrito Federal (SES-DF), aprovado pelo Decreto nº 39.546, de 19 de dezembro de 2018, c/c o art. 9º da Lei nº 2.676, de 12 de janeiro de 2001; considerando os Programas de Residência Médica que têm como instituição executora a Secretaria de Estado de Saúde do Distrito Federal (SES-DF), credenciados pela Comissão Nacional de Residência Médica do Ministério da Educação (CNRM/MEC), regulamentados no âmbito dessa Secretaria de Estado pela Portaria nº 493, de 8 de julho de 2020, publicada no DODF nº 184, de 28 de setembro de 2020, bem como suas retificações e/ou alterações; e conforme a Lei nº 6.455, de 26 de dezembro de 2019, publicada no DODF nº 246, de 27 de dezembro de 2019; e, ainda, considerando o PROCESSO SELETIVO REGULAR PARA PRECEPTORES DE ENSINO DOS PROGRAMAS DE RESIDÊNCIA MÉDICA, Seleção 2021/1, no período de 1º/3/2021 até 28/2/2024, objeto do Edital nº 49, de 23 de novembro de 2020, publicado no DODF nº 225, de 1º de dezembro de 2020, páginas 61 a 64, e sua retificação, disposta no Edital de Retificação nº 53, de 3 de dezembro de 2020, bem como da Portaria nº 139, de 26 de fevereiro de 2021, publicada no DODF nº 39, de 1º de março de 2021, Processo SEI-GDF nº 04016-00024321/2021-14, resolve:

Art. 1º Dispensar JOÃO RICARDO ALVES, matrícula nº 1539205, da atividade de preceptoria do Programa de Residência Médica em Urologia da COREME/HBDF com fulcro no § 3º inciso II do art. 72 do Anexo I da Portaria SES nº 493, de 08 de julho de 2020, publicada no DODF nº 184, de 28 de setembro de 2020, a contar da data de publicação.

Art. 2º Esta Portaria entra em vigor na data de sua publicação.

LUCILENE MARIA FLORÊNCIO DE QUEIROZ

PORTARIA Nº 280, DE 26 DE JULHO DE 2023

A SECRETÁRIA DE ESTADO DE SAÚDE DO DISTRITO FEDERAL, no uso das atribuições que lhe são conferidas pelo artigo 509, inciso II, do Regimento Interno da Secretaria de Estado de Saúde do Distrito Federal, aprovado pelo Decreto nº 39.546, de 19 de dezembro de 2018, c/c artigos 5º, inciso IV e 24 do Decreto nº 42.036, de 27 de abril de 2021, resolve:

Art. 1º Designar AB-DIEL NUNES DE ANDRADE, matrícula 1.658.801-0, como Encarregado Setorial no âmbito da Secretaria de Estado de Saúde do Distrito Federal e o servidor DOUGLAS SOUZA OLIVEIRA, matrícula 1.710956-6, como seu suplente.

Art. 2º Fica revogada a PORTARIA Nº 947, DE 14 DE OUTUBRO DE 2021.

Art. 3º Esta Portaria entra em vigor na data de sua publicação.

LUCILENE MARIA FLORÊNCIO DE QUEIROZ

PORTARIA Nº 281, DE 26 DE JULHO DE 2023

A SECRETÁRIA DE ESTADO DE SAÚDE DO DISTRITO FEDERAL, no uso das atribuições que lhe confere o inciso IX, do artigo 509, do Regimento Interno da Secretaria de Estado de Saúde do Distrito Federal (SES-DF), aprovado pelo Decreto nº 39.546, de 19 de dezembro de 2018, c/c o art. 9º da Lei nº 2.676, de 12 de janeiro de 2001; considerando os Programas de Residência em Áreas Profissionais de Saúde que têm como instituição executora, a Secretaria de Estado de Saúde do Distrito Federal (SES-DF), credenciados pela Comissão Nacional de Residência Multiprofissional do Ministério da Educação (CNRMS/MEC), regulamentados no âmbito dessa Secretaria de Estado pela Portaria nº 493, de 08 de julho de 2020, publicada no DODF nº 184, de 28 de setembro de 2020, Anexo II, bem como suas retificações e/ou alterações; e de acordo com a Lei nº 6.455, de 26 de dezembro de 2019, publicada no DODF nº 246, de 27 de dezembro de 2019; e, ainda, considerando o PROCESSO SELETIVO DE PRECEPTORES DE ENSINO PARA OS PROGRAMAS DE RESIDÊNCIA EM ÁREA PROFISSIONAL DE SAÚDE – MODALIDADE UNIPROFISSIONAL E MULTIPROFISSIONAL – 2021/2, objeto do Edital nº 2, de 6 de janeiro 2021, publicado no DODF nº 6, de 11 de janeiro de 2021; e da Portaria nº 208, de 1º de março de 2021, publicada no DODF nº 54, de 22 de março de 2021, Processo SEI-GDF nº 04016-00032564/2021-26, resolve:

Art. 1º Dispensar a pedido, ANDREIA ISABEL DE PADUA, matrícula nº 0000199-5, da atividade de preceptoria do Programa de Residência Multiprofissional em Atenção ao Câncer da COREMU/IGESDF, nos termos do inciso V, do art. 74, do Anexo II, da Portaria SES nº 493/2020, a contar de 07/07/2023.

Art. 2º Esta portaria entra em vigor na data de sua publicação.

LUCILENE MARIA FLORÊNCIO DE QUEIROZ

## DESPACHO DA SECRETÁRIA

Em 26 de julho de 2023

PROCESSO Nº: 00060-00345634/2023-70. INTERESSADO: ENIO MARQUES JUNIOR. ASSUNTO: EXONERAÇÃO DE SERVIDOR EFETIVO.

1. EXONERAR, a pedido, com fulcro no artigo 50, inciso I, e artigo 51, caput, da Lei Complementar nº 840, de 23 de dezembro de 2022, c/c artigo 1º, inciso IX, do Decreto nº 39.133, de 15 de junho de 2018, artigo 8º, §2º, da Portaria nº 396, de 20 de junho de 2022, ENIO MARQUES JUNIOR, da carreira de Gestão e Assistência Pública em Saúde, cargo de ASSISTENTE GESTÃO E ASSISTÊNCIA PÚBLICA EM SAÚDE - TÉCNICO EM LABORATÓRIO PATOLOGIA CLÍNICA, 3ª Classe, Padrão VI, matrícula nº: 16839927, do Quadro de Pessoal do Distrito Federal, pertencente à Secretaria de Estado de Saúde do Distrito Federal, lotado(a) no(a) SUPERINTENDÊNCIA DA REGIÃO DE SAÚDE LESTE, a contar de 01 de julho de 2023.

2. Publique-se e encaminhe-se à Secretaria de Estado de Saúde do Distrito Federal, para providências pertinentes.

LUCILENE MARIA FLORÊNCIO DE QUEIROZ

**SUBSECRETARIA DE ATENÇÃO INTEGRAL A SAÚDE**

ORDEM DE SERVIÇO Nº 117, DE 25 DE JULHO DE 2023

O SUBSECRETÁRIO DE ATENÇÃO INTEGRAL À SAÚDE, DA SECRETARIA DE ESTADO DE SAÚDE DO DISTRITO FEDERAL, no uso das atribuições que lhe confere o artigo 7º, da Portaria nº 708, de 03 de julho de 2018, publicado no DODF nº 125, de 04 de julho de 2018 e republicada no DODF nº 149, de 07 de agosto de 2018:

Art. 1º Designar os membros, titulares e suplentes, do Grupo Condutor Distrital da Rede de Cuidados à Pessoa com Deficiência no âmbito do SUS-DF (GCDRCPD) instituído pela Portaria nº 182, de 1º de junho de 2023 que instituiu e regulamentou os Grupos Condutores das Redes de Atenção à Saúde (RAS) na Secretaria de Saúde do Distrito Federal (SES-DF), conforme representação a seguir:

a. do SUBGRUPO GESTOR:

I - Assessoria de Redes de Atenção à Saúde - ARAS/SAIS: Titular - ALINE COUTO CÊSAR, matrícula 137.229-7; Suplente - CARLA VALENÇA DAHER, matrícula 1704372-7;

II - Diretoria de Áreas Estratégicas da Atenção Primária - DAEAP/COAPS/SAIS/SES-DF: Titular - CHRISTIANE VIANA SILVA - matrícula 16818547; Suplente - CRISTIAN DA CRUZ SILVA - matrícula 16829964;

III - Diretoria da Estratégia Saúde da Família - DESF/COAPS/SAIS/SES-DF: Titular - ÂNGELA MARIA SACRAMENTO, matrícula 1684277-4; Suplente - CAROLINE PEREIRA DA SILVA, matrícula 172450-9;

IV - Diretoria de Enfermagem - DIENF/COASIS/SAIS/SES-DF: Titular - ISABEL PINTAS MARQUES HORTA, matrícula: 1.707.155-0; Suplente - SABRINE MALHEIRO TAVARES DE MENDONÇA NOGUEIRA, matrícula: 1.435.176-5;

V - Diretoria de Serviços de Saúde Mental - DISSAM/COASIS/SAIS/SES-DF: Titular - MIRNA DUTRA DE CASTRO BORGES matrícula 1434642-7; Suplente - RAQUEL VASCONCELOS VAN BOGGELN matrícula 1434652-4;

VI - Gerência de Serviços de Saúde Funcional - GESSF/DASIS/COASIS/SAIS/SES-DF: Titular - CAMILA SILVA DE MEDEIROS, matrícula 1.432.681-7; Suplente - CHRISTIANNY MARIA DE LIMA FRANÇA, matrícula 136.694-7;

VII - Gerência de Serviços de Odontologia - GEO/DASIS/COASIS/SAIS/SES-DF: Titular - RAQUEL RIBEIRO GOMES, matrícula 1.436.476-X; Suplente - ALESSANDRA FERNANDES DE CASTRO, matrícula 1.434.522-6;

VIII - Gerência de Serviços Sociais - GSS/DASIS/COASIS/SAIS/SES-DF: Titular - PRISCILA NOLASCO DE OLIVEIRA, matrícula 1.682.293-5; Suplente - JOCYANE DA SILVA ALEXANDRE ESMERALDO, matrícula 164.716-4;

IX - Gerência de Serviços de Atenção Domiciliar - GESAD/CATES/SES-DF: Titular - ALLINE MEYRE DE OLIVEIRA COSTA EVARISTO, matrícula 1443726-0.

b. do SUBGRUPO TÉCNICO:

XI - Referência Técnica Distrital da Fisioterapia - GESSF/DASIS/COASIS/SAIS: Titular - RAQUEL ANDRADE SOUSA, matrícula 1.438.494-9; Suplente - MARIANA FRANCO PALHARES, matrícula Nº 1.443.708-2;

XII - Referência Técnica Distrital da Fonoaudiologia - GESSF/DASIS/COASIS/SAIS-SES: Titular - OCÂNIA DA COSTA VALE, matrícula 1.659.956-X; Suplente - RENATA DE SOUSA TSCHIEDEL, matrícula Nº 0.154.716-X;

XIII - Referência Técnica Distrital da Terapia ocupacional - GESSF/DASIS/COASIS/SAIS-SES: Titular - LIDIA ISABEL BARROS DOS SANTOS SILVEIRA, matrícula Nº 14415127;

XIV - Referência Técnica Distrital da Medicina Física e Reabilitação - Fisioterapia - DASIS/COASIS/SAIS/SES-DF: sem indicação;

XV - Referência Técnica Distrital da Neuropediatria - DASIS/COASIS/SAIS/SES-DF: Titular - TÂNIA VIRGÍNIA FERNANDES SILVA, matrícula 1.437.052-2;

XVI - Referência Técnica Distrital da Neurologia - DASIS/COASIS/SAIS/SES-DF: Titular - KARINA MARIA ALÉCIO DE OLIVEIRA, matrícula: 138.144-X; Suplente - ADRIANA FERREIRA BARROS AREAL, matrícula: 186.122-0;

XVII - Referência Técnica Distrital das Doenças Raras - DASIS/COASIS/SAIS/SES-DF: Titular - MARIA TERESA ALVES DA SILVA ROSA - matrícula: 1441672-7;

XVIII - Referência Técnica Distrital de Enfermagem em Estomatologia - DIENF/COASIS/SAIS/SES-DF: Titular - SABRINE MALHEIRO TAVARES DE MENDONÇA NOGUEIRA, matrícula: 1.435.176-5; Suplente - ISABEL PINTAS MARQUES HORTA, matrícula: 1.707.155-0;

XIX - Referência Técnica Distrital da Otorrinolaringologia - GESCIR/DUAEC/CATES/SAIS/SES-DF: Titular - RONALDO CAMPOS GRANJEIRO, matrícula 137.514-8; Suplente - RAFELA AQUINO FERNANDES LOPES, matrícula 1.675.462-X;

XX - Referência Técnica Distrital da Oftalmologia - GESCIR/DUAEC/CATES/SAIS/SES-DF: Titular - ADRIANA SOBRAL LOURENÇO, matrícula 145.148-0;

XXI - Referência Técnica Distrital da Ortopedia - GESCIR/DUAEC/CATES/SAIS/SES-DF: Titular - FÁBIO CARREIRA, matrícula 1704801-X; Suplente - FABIO DE ASSUNÇÃO E SILVA, matrícula 1.675.428-X;

XXII - Referência Técnica Distrital de Ginecologia e Obstetrícia - DUAEC/CATES/SAIS/SES-DF: Titular - MARTA DE BETÂNIA RABELO TEIXEIRA, matrícula 137.296-3; Suplente - JOÃO ROCHA VILELA, matrícula: 1.435.278-8;

XXIII - Referência Técnica Distrital de Medicina de Família e Comunidade - DESF/COAPS/SAIS/SES-DF: Titular - ALINE LUIZA FREIRE DO NASCIMENTO - matrícula 14389673; Suplente - ALICE PONTE LIMA - matrícula 16876229.

c. do SUBGRUPO ASSISTENCIAL:

XXIV - Representante do CER II - Hospital de Apoio de Brasília: Titular - CLAUDIA GOMES DOS REIS, MATRÍCULA 142.525-0; Suplente - VANESSA FENILI FRAIANELLI, matrícula 1.443.709-0;

XXV - Representante do CER II de Taguatinga: Titular - CYNTHIA CANDEIA BOSE, matrícula: 143.44.95-5; Suplente - FERNANDA CASTRO DE TEIXEIRA E SILVA, matrícula: 1.659.922-5;

XXVI - Representante da Oficina Ortopédica de Brasília: Titular - MARIANE DA SILVA RAMOS, matrícula Nº 1.438.810-3; Suplente - MONIQUE NASCIMENTO DE OLIVEIRA, matrícula: 1434329-0;

XXVII - Representante do CRIS Down: Titular - MARIA CAROLINA VIANA VALE, matrícula 1.432.552-7; Suplente - DEIDMAIA LIMA SILVA, matrícula 194.993-4;

XXVIII - Representante do CEAL-LP (Centro Educacional da Audição e Linguagem / Ludovico Pavoni): Titular - ANACLEIA MELO DA SILVA HILGENBERG; Suplente - CRISTIANE FARHAT SCARDOVELLI PIGOSSO.

Art. 2º O Grupo Condutor Distrital será coordenado pelas servidoras CAMILA SILVA DE MEDEIROS (titular) e ALINE COUTO CÊSAR (suplente).

Art. 3º O Grupo Condutor terá como Secretárias-Executivas as servidoras CARLA VALENÇA DAHER (titular) e CHRISTIANNY MARIA DE LIMA FRANÇA (suplente).

Art. 4º Esta Ordem de Serviço entra em vigor na data de sua publicação.

MAURICIO GOMES FIORENZA

ORDEM DE SERVIÇO Nº 118, DE 25 DE JULHO DE 2023

O SUBSECRETÁRIO DE ATENÇÃO INTEGRAL À SAÚDE, DA SECRETARIA DE ESTADO DE SAÚDE DO DISTRITO FEDERAL, no uso das atribuições que lhe confere o artigo 7º, da Portaria nº 708, de 03 de julho de 2018, publicado no DODF nº 125, de 04 de julho de 2018 e republicada no DODF nº 149, de 07 de agosto de 2018;

Considerando a publicação da Portaria Nº 642, de 01 de novembro de 2017, publicada no DODF nº 218, de 14 de novembro de 2017, modificada pela Portaria nº 1.032, de 17 de setembro de 2018, publicada no DODF nº 203, de 24 de outubro de 2018, que institui a Referência Técnica Distrital (RTD) para colaborar no desenvolvimento de processos ligados à gestão da clínica; Considerando a Portaria nº 1.272, de 22 de novembro de 2018, que altera o Anexo I da Portaria nº 1.032, de 17 de setembro de 2018, resolve:

Art. 1º Designar como representante colaborador da Referência Técnica Distrital em Clínica Médica da SES/SAIS/CATES/DSINT/GESINT, a servidora FERNANDA PAGLIA DURAN, Matrícula nº 1.671.257-9, com disponibilização de 10 (dez) horas semanais;

Art. 2º Esta Ordem de Serviço entra em vigor na data de sua publicação.

MAURICIO GOMES FIORENZA

**SUPERINTENDÊNCIA DA REGIÃO DE SAÚDE CENTRAL**

ORDEM DE SERVIÇO Nº 249, DE 25 DE JULHO DE 2023

O SUPERINTENDENTE DA REGIÃO DE SAÚDE CENTRAL, DA SECRETARIA DE ESTADO DE SAÚDE DO DISTRITO FEDERAL, no uso das suas atribuições que lhe foram delegadas por meio da Portaria nº 396, de 21 de junho de 2022, art. 13, publicada no DODF Nº 114, de 21 de junho de 2022 e Lei Complementar nº 840, de 23 de dezembro de 2011, resolve:

CONCEDER, Licença Prêmio por Assiduidade, nos termos do Artigo 139, da Lei Complementar nº 840/2011, ao servidor(as): RAQUEL BARRETO DE ARRUDA MELO, matrícula nº 14350904, 2º quinquênio, período de 14/10/2016 a 12/12/2021, 00060-00294059/2021-78; MARCIO DE PAULA E OLIVEIRA, matrícula nº 1981692, 1º quinquênio, período de 01/12/2010 a 29/06/2018, 00060-00465810/2022-16; MEIDIANE BATISTA DA SILVA SODRE, matrícula nº 17048109, 1º quinquênio, período de 04/05/2016 02/05/2021, 00060-00377781/2023-17.

RETIFICAR na Ordem de Serviço de 21 de novembro 2016, publicada no DODF nº 233, de 13 de dezembro de 2016, página 40, ato que concede a licença prêmio do(a) servidor(a) RAQUEL BARRETO DE ARRUDA MELO, matrícula nº 14350904, Enfermeira, Secretaria de Estado de Saúde do DF, ONDE SE LÊ: "...RAQUEL BARRETO DE ARRUDA MELO, matrícula: 1435.090-4, 1º quinquênio: 09.09.2011 a 08.09.2016...", LEIA-SE: "...RAQUEL BARRETO DE ARRUDA MELO, matrícula 1435.090-4, 1º quinquênio: 09.09.2011 a 13.10.2016...".

CONCEDER ABONO DE PERMANÊNCIA, conforme art. 114 da Lei Complementar nº 840/2011, à MARISTELA DOS REIS LUZ ALVES, matrícula 0140612-4, no cargo de MEDICO - SANITARISTA, Classe ESPECIAL, Padrão IV, do Quadro de Pessoal da Secretaria de Estado de Saúde do Distrito Federal, por ter completado os requisitos para aposentadoria voluntária e optado por permanecer em atividade, com fundamento no art. 3º, incisos I, II, III, § único da EC nº 47/2005, combinado com o art. 44 da LC nº 769/08, de 30/06/2008, a contar de 12/03/2021, conforme processo 00060-00226178/2023-60.

CONCEDER ABONO DE PERMANÊNCIA, conforme art. 114 da Lei Complementar nº 840/2011, ao servidor JOSE EDNILTON DA SILVA RAMOS, matrícula 0138119-9, no cargo de TECNICO EM ENFERMAGEM, Classe ESPECIAL, Padrão V, do Quadro de Pessoal da Secretaria de Estado de Saúde do Distrito Federal, por ter completado os requisitos para aposentadoria voluntária e optado por permanecer em atividade, com fundamento no art. 3º, incisos I, II, III, § único da EC nº 47/2005, combinado com o art. 44 da LC nº 769/08, de 30/06/2008, a contar de 19/12/2021, conforme processo 00060-00222333/2022-98.

CONCEDER ABONO DE PERMANÊNCIA, conforme art. 114 da Lei Complementar nº 840/2011, à servidora MARIA MARGARETE MIRANDA DE BARROS, matrícula 0133327-5, no cargo de ANALISTA GEST ASS PUB SAUDE, Classe ESPECIAL, Padrão V, do Quadro de Pessoal da Secretaria de Estado de Saúde do Distrito Federal, por ter completado os requisitos para aposentadoria voluntária e optado por permanecer em atividade, com fundamento no art. 3º, incisos I, II, III, § único da EC nº 47/2005, combinado com o art. 44 da LC nº 769/08, de 30/06/2008, a contar de 30/11/2019, conforme processo 00060-00483855/2019-69.

CONCEDER ABONO DE PERMANÊNCIA, conforme art. 114 da Lei Complementar nº 840/2011, ao servidor JANDUI GOMES FEITOSA, matrícula 0127687-5, no cargo de TECNICO GEST ASS PUB SAUDE, Classe ÚNICA, Padrão XX, do Quadro de Pessoal da Secretaria de Estado de Saúde do Distrito Federal, por ter completado os requisitos para aposentadoria voluntária e optado por permanecer em atividade, com fundamento no art. 3º, incisos I, II, III, § único da EC nº 47/2005, combinado com o art. 44 da LC nº 769/08, de 30/06/2008, a contar de 18/05/2021, conforme processo 00060-00534282/2021-63.

CONCEDER ABONO DE PERMANÊNCIA, conforme art. 114 da Lei Complementar nº 840/2011, à servidora JOSIANE GOMES, matrícula 0134652-0, no cargo de ANALISTA GEST ASS PUB SAUDE, Classe ESPECIAL, Padrão V, do Quadro de Pessoal da Secretaria de Estado de Saúde do Distrito Federal, por ter completado os requisitos para aposentadoria voluntária e optado por permanecer em atividade, com fundamento no art. 3º, incisos I, II, III, § único da EC nº 47/2005, combinado com o art. 44 da LC nº 769/08, de 30/06/2008, a contar de 12/01/2023, conforme processo 00060-00553979/2022-14.

CONCEDER ABONO DE PERMANÊNCIA, conforme art. 114 da Lei Complementar nº 840/2011, à servidora CLAUDIA CALIXTO DE LIMA, matrícula 0150776-1, no cargo de TECNICO EM ENFERMAGEM, Classe PRIMEIRA, Padrão V, do Quadro de Pessoal da Secretaria de Estado de Saúde do Distrito Federal, por ter completado os requisitos para aposentadoria voluntária e optado por permanecer em atividade, com fundamento no art. 3º, incisos I, II, III, § único da EC nº 47/2005, combinado com o art. 44 da LC nº 769/08, de 30/06/2008, a contar de 02/01/2020, conforme processo 00060-00007961/2023-26.

PAULO ROBERTO DA SILVA JÚNIOR

#### ORDEM DE SERVIÇO Nº 250, DE 26 DE JULHO DE 2023

O SUPERINTENDENTE DA REGIÃO DE SAÚDE CENTRAL, DA SECRETARIA DE ESTADO DE SAÚDE DO DISTRITO FEDERAL, no uso das suas atribuições que lhe foram delegadas por meio da Portaria nº 396 de 20 de junho de 2022 art. 13, inciso I, publicada no DODF nº 114 de 21 de junho de 2022 e Lei Complementar nº 840, de 23 de dezembro de 2011, resolve:

Art. 1º Designar o servidor HELVIO MEDEIROS, Técnico de Enfermagem, matrícula 0127009-5, para substituir o cargo de Chefe do Núcleo Hospitalar de Epidemiologia, do Hospital Regional da Asa Norte, da Superintendência da Região de Saúde Central, da Secretaria de Estado de Saúde do Distrito Federal, em seus afastamentos ou impedimentos legais.

Art. 2º Esta Ordem de Serviço entra em vigor na data de sua publicação e cessa efeitos de disposições contrárias.

PAULO ROBERTO DA SILVA JÚNIOR

#### ORDEM DE SERVIÇO Nº 251, DE 26 DE JULHO DE 2023

O SUPERINTENDENTE DA REGIÃO DE SAÚDE CENTRAL, DA SECRETARIA DE ESTADO DE SAÚDE DO DISTRITO FEDERAL, no uso das suas atribuições que lhe foram delegadas por meio da Portaria nº 396, de 20 de junho de 2022 art. 13, inciso I, publicada no DODF nº 114, de 21 de junho de 2022 e Lei Complementar nº 840, de 23 de dezembro de 2011, resolve:

Art. 1º Designar a servidora GRACIANA SOUZA LORDELO DE CARVALHO, matrícula 0127009-5, Técnica de Laboratório em Hematologia e Hemoterapia, para substituir o cargo de Chefe do Núcleo de Hematologia e Hemoterapia, da Gerência de Assistência Multidisciplinar e Apoio Diagnóstico, da Diretoria do Hospital Regional da Asa Norte, da Superintendência da Região de Saúde Central, da Secretaria de Estado de Saúde do Distrito Federal, em seus afastamentos ou impedimentos legais.

Art. 2º Esta Ordem de Serviço entra em vigor na data de sua publicação e cessa efeitos de disposições contrárias.

PAULO ROBERTO DA SILVA JÚNIOR

### SUPERINTENDÊNCIA DA REGIÃO DE SAÚDE NORTE

#### ORDEM DE SERVIÇO Nº 179, DE 25 DE JULHO DE 2023

A SUPERINTENDÊNCIA DA REGIÃO DE SAÚDE NORTE, DA SECRETARIA DE ESTADO DE SAÚDE DO DISTRITO FEDERAL, no uso das atribuições que lhe confere o Inciso X, do Artigo 512, do Regimento Interno da SES/DF, aprovado pelo Decreto nº 39.546, de 19 de dezembro de 2018, publicado no DODF nº 241, de 20 de dezembro de 2018 e delegação de competência prevista no Art. 13, inciso II, alínea "j" da Portaria nº 396, de 20 de junho de 2022, resolve:

AVERBAR O TEMPO DE SERVIÇO E/OU CONTRIBUIÇÃO, prestado pelo (a) servidor (a) abaixo indicado (a), ao órgão e entidade a seguir mencionada (nome, matrícula, cargo, lotação): VERA LUCIA NEVES, 1.707.279-4, Enfermeiro, Secretaria

de Estado de Saúde do DF. 5.582 dias, ou seja, 15 anos, 3 meses e 17 dias, prestados ao Governo do Estado de Minas Gerais, no período de 10 de outubro de 2006 a 20 de janeiro de 2022, contados somente para fins de aposentadoria, conforme processo nº 00060-00105422/2023-51. LUCYMEIRE SOUSA ROCHA, 138.271-3, Técnico em Enfermagem, Secretaria de Estado de Saúde do DF. 1.372 dias, ou seja, 3 anos, 9 meses e 7 dias, conforme certidão expedida pelo INSS, no período de 22 de janeiro de 1993 a 28 de outubro de 1996, contados somente para fins de aposentadoria, conforme processo nº 00060-00377024/2022-54. LUCYMEIRE SOUSA ROCHA, 138.271-3, Técnico em Enfermagem, Secretaria de Estado de Saúde do DF. 731 dias, ou seja, 2 anos e 1 dia, prestados à Fundação Hospitalar do DF, conforme certidão expedida pelo INSS, no período de 10 de setembro de 1997 a 10 de setembro de 1999, contados para fins de adicional e aposentadoria, conforme processo nº 00060-00377024/2022-54. RAINNE PERLA CARDOSO DOS ANJOS FIDELIS, 1.443.808-9, Fisioterapeuta, Secretaria de Estado de Saúde do DF. 1.602 dias, ou seja, 4 anos, 4 meses e 22 dias, conforme certidão expedida pelo INSS, nos períodos de 10 de março de 2000 a 03 de julho de 2001, 03 de outubro de 2005 a 31 de janeiro de 2007 e 02 de maio de 2011 a 1º de fevereiro de 2013, contados somente para fins de aposentadoria, conforme processo nº 00060-00291978/2022-71. APARECIDA ISIDORIO DA SILVA, 1659638-2, Assistente em Gestão e Assistência Pública à Saúde, Secretaria de Estado de Saúde do Distrito Federal. 3.364 dias, ou seja, 9 anos, 2 meses e 19 dias, conforme certidão expedida pelo INSS, nos períodos de 1º de agosto de 2000 a 31 de julho de 2001, 02 de janeiro de 2002 a 30 de março de 2002, 05 de outubro de 2002 a 21 de fevereiro de 2003, 11 de novembro de 2003 a 30 de novembro de 2003, 11 de agosto de 2004 a 24 de agosto de 2004, 1º de setembro de 2004 a 08 de novembro de 2004, 03 de janeiro de 2005 a 1º de novembro de 2006 e 02 de agosto de 2007 a 23 de janeiro de 2013, contados somente para fins de aposentadoria, conforme processo nº 00060-00368833/2020-11. SHEILER TORRES RESENDE, 199.690-8, Assistente em Gestão e Assistência Pública à Saúde, Secretaria de Estado de Saúde do DF. 1.476 dias, ou seja, 4 anos e 16 dias, prestados ao Ministério da Ação Social, no período de 27 de março de 1987 a 10 de abril de 1991, contados somente para fins de aposentadoria, conforme processo nº 00060-00153620/2022-41. SHEILER TORRES RESENDE, 199.690-8, Assistente em Gestão e Assistência Pública à Saúde, Secretaria de Estado de Saúde do DF. 1.250 dias, ou seja, 3 anos, 5 meses e 5 dias, prestados ao Ministério do Bem-Estar Social, no período de 11 de abril de 1991 a 11 de setembro de 1994, contados somente para fins de aposentadoria, conforme processo nº 00060-00153620/2022-41.

DEBORA CRISTINA DA S. FERNANDES GONCALVES

#### ORDEM DE SERVIÇO Nº 180, DE 26 DE JULHO DE 2023

A SUPERINTENDÊNCIA DA REGIÃO DE SAÚDE NORTE, DA SECRETARIA DE ESTADO DE SAÚDE DO DISTRITO FEDERAL, no uso das atribuições que lhe confere o Inciso X, do Artigo 512, do Regimento Interno da SES/DF, aprovado pelo Decreto nº 39.546 de 19 de dezembro de 2018, publicado no DODF nº 241, de 20 de dezembro de 2018 e delegação de competência prevista no Art. 13, inciso II, alínea "j" da Portaria nº 396, de 20 de junho de 2022, resolve:

REVER o ato que concedeu Abono de Permanência, na data de 15/10/2016, a RAIMUNDA PORTELA AGUIAR CARVALHO, matrícula nº 0124532-5, do cargo de Assistente GAPS/Técnico em Radiologia, Classe TS, Padrão 05, do Quadro de Pessoal da Secretaria de Estado de Saúde do Distrito Federal, a fim de considerá-la na fundamentação da concessão do Abono de Permanência Especial, nos termos do art. 40, §§ 3º, 4º, inciso III, 8º e 17, da Constituição da República Federativa do Brasil, na redação da EC nº 41/2003 e EC nº 47/2005, art. 57 da Lei nº 8.213/1991 e Súmula Vinculante nº 33 do Supremo Tribunal Federal, a contar de 13/10/2011, conforme processo 0279-000282/2017.

DEBORA CRISTINA DA SILVA FERNANDES GONCALVES

#### RETIFICAÇÃO

Na Ordem de Serviço Nº 30, de 06 de fevereiro de 2023, publicada no DODF nº 27, de 07 de fevereiro de 2023, pág. 63, o ato que averbou o tempo de serviço da servidora PATRICIA SALES GUIMARAES, matrícula nº 1703258-X, Assistente em Gestão e Assistência Pública à Saúde. ONDE SE LÊ: "...30 de junho de 2022...", LEIA-SE: "...30 de junho de 2021...". Retificada a fim de corrigir a data do período averbado, ficando ratificados os demais termos. Processo nº 00060-00240192/2022-95.

### SUPERINTENDÊNCIA DA REGIÃO DE SAÚDE SUDOESTE

#### ORDEM DE SERVIÇO Nº 14, DE 25 DE JULHO DE 2023

A SUPERINTENDENTE DA REGIÃO DE SAÚDE SUDOESTE, DA SECRETARIA DE ESTADO DE SAÚDE DO DISTRITO FEDERAL, no uso das atribuições que lhe confere a Portaria nº 708, de 02 de julho de 2018, publicada no DODF nº 125, de 04 de julho de 2018, resolve:

RETIFICAR na Ordem de Serviço nº 13, de 23 de junho de 2022, publicada no DODF nº 118, de 27 de junho de 2022, pág. 25, o ato que averbou o tempo de serviço do servidor JAIRO KONO DE OLIVEIRA, matrícula nº 137.228-9, Médico, Secretaria de Estado de Saúde do DF. ONDE SE LÊ: "...2.862 dias, ou seja, 07 anos, 10 meses e 13 dias, conforme certidão expedida pelo INSS, nos períodos de 24 de março de 1975 a 13 de setembro de 1975, 1º de agosto de 1981 a 18 de agosto de 1986, 1º de setembro de 1997 a 12 de março de 1998 e 13 de março de 1998 a 29 de dezembro de 1999...", LEIA-SE: "...2.205 dias, ou seja, 06 anos e 15 dias, conforme certidão expedida pelo INSS, nos



períodos de 24 de março de 1975 a 13 de setembro de 1975, 1º de agosto de 1981 a 18 de agosto de 1986, 1º de setembro de 1997 a 12 de março de 1998 ...". Retificada a fim de corrigir a quantidade de dias e os períodos anteriormente averbados, ficando ratificados os demais termos. Processo nº 00060-00149197/2022-84.

AVERBAR O TEMPO DE SERVIÇO E/OU CONTRIBUIÇÃO, prestado pelo (a) servidor (a) abaixo indicado (a) ao órgão e entidade a seguir mencionada (nome, matrícula, cargo, lotação): JAIRO KONO DE OLIVEIRA, matrícula 137.228-9, Médico, Secretaria de Estado de Saúde do DF. 657 dias, ou seja, 1 ano, 9 meses e 22 dias, prestados a Fundação Hospitalar do Distrito Federal conforme certidão emitida pelo INSS, no período de 13 de março de 1998 a 29 de dezembro de 1999, contados para fins de aposentadoria e adicional, conforme processo 00060-00149197/2022-84.

JOSE WILLIAMS CAVALCANTE DE OLIVEIRA

## COMPLEXO REGULADOR EM SAÚDE

ORDEM DE SERVIÇO Nº 135, DE 25 DE JULHO DE 2023

O DIRETOR-GERAL DO COMPLEXO REGULADOR EM SAÚDE, DA SECRETARIA DE ESTADO DE SAÚDE DO DISTRITO FEDERAL, no uso das atribuições que lhe confere o inciso XI, artigo 13, da Portaria nº 396/2022, publicada no DODF nº 114, de 21/06/2022, resolve:

DISPENSAR CÉLIA ALVES DA SILVA, Analista em Gestão e Assistência Pública à Saúde, matrícula 1.441.746-4, da função de Chefe substituta da Assessoria Técnico-Legal, do Complexo Regulador em Saúde do Distrito Federal, da Secretaria de Estado de Saúde do Distrito Federal, cessando os efeitos da Ordem de Serviço nº 317, de 15 de julho de 2021, publicada no DODF nº 133, de 16 de julho de 2021, página 32.

DESIGNAR FABIANA JANAÍNA DA SILVA, Enfermeira, matrícula 183.922-5, para substituir o(a) Chefe da Assessoria Técnico-Legal, do Complexo Regulador em Saúde do Distrito Federal, da Secretaria de Estado de Saúde do Distrito Federal, em seus afastamentos e impedimentos legais.

MARCUS ANTÔNIO COSTA

## FUNDAÇÃO HEMOCENTRO DE BRASÍLIA

INSTRUÇÃO Nº 237, DE 25 DE JULHO DE 2023

O PRESIDENTE DA FUNDAÇÃO HEMOCENTRO DE BRASÍLIA, no uso das atribuições que lhe confere o item XII, do Artigo 59 do Regimento Interno da Fundação Hemocentro de Brasília, aprovado pelo Decreto nº 43.477, de 24 de junho de 2022, resolve:

HOMOLOGAR, nos termos da Lei Complementar nº 840, de 23 de dezembro de 2011, o resultado final da Avaliação no Estágio Probatório dos servidores da Carreira de Atividade do Hemocentro de Brasília, na seguinte ordem: nome do servidor, matrícula, cargo, data da estabilidade, média final: TUANE PONTES DA SILVA, 1698417X, Analista de Atividades do Hemocentro, 22/06/2023, aprovado(a) com média final 9,67; FABIO WANDERLEY GALHARDI, 16983971, Técnico de Atividades do Hemocentro, 27/06/2023, aprovado(a) com média final 9,87; LIANA COSTA DO CARMO, 16984803, Analista de Atividades do Hemocentro, 26/06/2023, aprovado(a) com média final 10,00; ANDRESSA DE CÁSSIA FERNANDES COLOMBO, 16973240, Analista de Atividades do Hemocentro, 18/06/2023, aprovado(a) com média final 9,73; HANLERY STEPHANNY DOS SANTOS, 16983793, Analista de Atividades do Hemocentro, 20/06/2023, aprovado(a) com média final 10,00.

OSNEI OKUMOTO

INSTRUÇÃO Nº 238, DE 26 DE JULHO DE 2023

O PRESIDENTE DA FUNDAÇÃO HEMOCENTRO DE BRASÍLIA, no uso das atribuições que lhe confere o Art. 22 do estatuto aprovado pelo Decreto nº 44.407, de 04 de abril de 2023, e considerando o disposto na INSTRUÇÃO Nº 136, DE 02 DE SETEMBRO DE 2020, resolve:

Art. 1º Designar os servidores abaixo relacionados para compor a Comissão Permanente de Acumulação de Cargos – COPAC da Fundação Hemocentro de Brasília:

THAIS HELENA FERNANDES TEIXEIRA, matrícula nº 1697433-6, Presidente;

MARCIA CRISTINA DA SILVA, matrícula nº 200804-1, 1º Membro;

ANA CLARA PEREIRA CORDEIRO, matrícula nº 1401845-4 – 2º Membro;

TUANE PONTES DA SILVA, matrícula nº 1698417-X, Suplente.

Art. 2º A comissão permanente de acumulação de cargos - COPAC, tem a finalidade de apurar ocorrência de acumulação de cargos dos servidores da Fundação Hemocentro de Brasília-FHB, nos quais se aplicará, no que couber, o disposto no Título II, Capítulo IV, da Lei Complementar nº 840, de 23 de dezembro de 2011.

Art. 3º Nas ausências e impedimentos por parte de membros da COPAC, a substituição se dará nas seguintes condições:

I - Presidente, substituído pelo 1º Membro;

II - 1º Membro, substituído pelo 2º Membro; e

III - 2º Membro, substituído pelo Suplente.

Parágrafo único: O servidor designado como suplente, quando não efetivamente em substituição do 2º Membro, deverá auxiliar à COPAC em outras atividades inerentes aos procedimentos em andamento.

Art. 4º A Comissão Permanente de Acumulação de Cargos – COPAC, deverá cumprir as atribuições definidas na Instrução nº 136, de 02/09/2020, publicada no DODF nº 169 de 04/09/2020.

Art. 5º Os membros titulares designados pela Instrução nº 117, de 22/07/2019, publicada no DODF nº 138 de 24/07/2019, deverão finalizar os processos pendentes para efetivar a transição para os novos membros.

Art. 6º Revogar a Instrução nº 117, de 22/07/2019, publicada no DODF nº 138 de 24/07/2019, pág. 19

Art. 7º Esta Instrução entra em vigor na data de sua publicação.

OSNEI OKUMOTO

## SECRETARIA DE ESTADO DE EDUCAÇÃO

PORTARIA Nº 757, DE 26 DE JULHO DE 2023

O SECRETÁRIO DE ESTADO DE EDUCAÇÃO DO DISTRITO FEDERAL, Substituto, no uso das atribuições que lhe são conferidas pela alínea "F", do inciso II, do artigo 1º do Decreto nº 39.133, de 15 de junho de 2018, e nos termos do inciso I, do artigo 159 da Lei Complementar nº 840, de 23 de dezembro de 2011, resolve:

Art. 1º Autorizar, com fundamento no Decreto nº 39.573, de 26 de dezembro de 2018, o afastamento de RENATO FERREIRA DE ANDRADE, matrícula 211.302-3, e MARCELO MAGALHÃES SILVA, matrícula 181.326-9, para verificação das hospedagens da Delegação do Distrito Federal nos Jogos da Juventude - 2023, em Ribeirão Preto/SP, no período de 02 a 03/08/2023, com ônus total para o Distrito Federal, conforme consta no Processo 00080-00167071/2023-06.

Art. 2º Esta Portaria entra em vigor na data de sua publicação.

ISAIAS APARECIDO DA SILVA

## SECRETARIA EXECUTIVA

PORTARIA Nº 754, DE 26 DE JULHO DE 2023

O SECRETÁRIO-EXECUTIVO, DA SECRETARIA DE ESTADO DE EDUCAÇÃO DO DISTRITO FEDERAL, Substituto, no uso da atribuição prevista no artigo 3º do Decreto nº 39.002, de 24 de abril de 2018, que regulamenta os artigos 44 e 45 da Lei Complementar nº 840, de 23 de dezembro de 2011, e por delegação de competência prevista na Portaria nº 367, de 21 de julho de 2021, artigo 12, inciso VII, alínea "g", resolve:

Art. 1º Designar PAOLA GODOY GERMI PEREIRA, matrícula 247.818-8, para substituir CARLA MARIA DA SILVA TELES, matrícula 215.543-5, titular do Cargo de Diretor, Símbolo CPE-07, da Diretoria de Procedimentos Licitatórios, da Unidade de Gestão e Acompanhamento das Licitações e Ajustes, da Secretaria de Estado de Educação do Distrito Federal, excepcionalmente, pelo período de 24 a 28/07/2023, por motivo de recesso do titular. Processo 00080-00174036/2023-35.

Art. 2º Esta Portaria entra em vigor na data de sua publicação.

JOÃO CARMO A. MANGABEIRA

PORTARIA Nº 755, DE 26 DE JULHO DE 2023

O SECRETÁRIO-EXECUTIVO, DA SECRETARIA DE ESTADO DE EDUCAÇÃO DO DISTRITO FEDERAL, Substituto, no uso da atribuição prevista no artigo 3º, do Decreto nº 39.002, de 2018, que regulamenta os artigos 44 e 45 da Lei Complementar nº 840, de 2011, e por delegação de competência prevista na Portaria nº 367, de 21 de julho de 2021, artigo 12, inciso VII, alínea "g", resolve:

Art. 1º Designar os servidores abaixo nos períodos que especifica:

JOELMA TEIXEIRA SCHALCHER MARTINS, matrícula 34.730-2, para substituir ELIANA ROMUALDO PONCIANO, matrícula 216.970-3, titular da Função Gratificada Escolar, Símbolo FGE-02, de Chefe de Secretaria, do Centro de Atenção Integral à Criança e ao Adolescente Professor Anísio Teixeira, da Coordenação Regional de Ensino de Ceilândia, da Secretaria de Estado de Educação do Distrito Federal, pelo período de 15/08 a 3/09/2023, por motivo de férias do titular. Processo 00080-00139847/2023-90.

NOEMIRA GOMES PACHECO, matrícula 20.116-2, para substituir ELIZEU ALVES CAVALCANTE, matrícula 248.219-3, titular da Função Gratificada Escolar, Símbolo FGE-02, de Chefe de Secretaria, do Centro de Ensino Fundamental 11 do Gama, da Coordenação Regional de Ensino do Gama, da Secretaria de Estado de Educação do Distrito Federal, pelo período de 30/08 a 8/09/2023, por motivo de férias do titular. Processo 00080-00266361/2022-42.

MARIA DO SOCORRO BARROS LOPES DE LIMA, matrícula 49.944-7, para substituir PATRICIA REGINA SOUZA DE OLIVEIRA, matrícula 225.551-0, titular da Função Gratificada Escolar, Símbolo FGE-02, de Chefe de Secretaria, da Escola Classe 38 de Ceilândia, da Coordenação Regional de Ensino de Ceilândia, da Secretaria de Estado de Educação do Distrito Federal, pelo período de 7/08 a 5/09/2023, por motivo de férias do titular. Processo 00080-00147616/2023-50.

ALESSANDRO BRANDÃO PINHEIRO FOLHA DE OLIVEIRA, matrícula 247.689-4, para substituir MARCO GOMES DE ALENCAR, matrícula 44.127-9, titular da Função Gratificada Escolar, Símbolo FGE-02, de Chefe de Secretaria, do Jardim de Infância 108 Sul, da Coordenação Regional de Ensino do Plano Piloto, da Secretaria de Estado de Educação do Distrito Federal, pelo período de 7 a 26/08/2023, por motivo de férias do titular. Processo 00080-00150589/2023-01.

JOAQUIM MOURA DO NASCIMENTO, matrícula 28.462-9, para substituir EDILAINE GONÇALVES SPERANDIO DE CASTRO, matrícula 247.956-7, titular da Função Gratificada Escolar, Símbolo FGE-02, de Chefe de Secretaria, da Escola Bilíngue Libras e Português Escrito de Taguatinga, da Coordenação Regional de Ensino de Taguatinga, da Secretaria de Estado de Educação do Distrito Federal, pelo período de 14 a 29/08/2023, por motivo de recesso do titular. Processo 00080-00010234/2023-71.

SANDRA DE SOUZA ALEXANDRINO, matrícula 20.111-1, para substituir ALEXANDRA DA SILVA MEDEIROS CIMINO, matrícula 214.670-3, titular da Função Gratificada Escolar, Símbolo FGE-02, de Chefe de Secretaria, da Escola Classe 01 de Taguatinga, da Coordenação Regional de Ensino de Taguatinga, da Secretaria de Estado de Educação do Distrito Federal, pelos períodos de 1º a 20/08/2023 e de 21 a 5/09/2023, por motivo de férias e de recesso do titular. Processo 00080-00124335/2023-29.

LEONICE LIMA DE FARIAS, matrícula 28.320-7, para substituir RILDO JOSÉ FERREIRA DA CUNHA, matrícula 43.810-3, titular da Função Gratificada Escolar, Símbolo FGE-02, de Chefe de Secretaria, da Escola Classe 501 de Samambaia, da Coordenação Regional de Ensino de Samambaia, da Secretaria de Estado de Educação do Distrito Federal, pelo período de 2 a 16/08/2023, por motivo de recesso do titular. Processo 00080-00157562/2023-31.

FLAVIA GOMES MAGALHÃES PERES, matrícula 225.575-8, para substituir ELIONE MARIA FERNANDES DE OLIVEIRA, matrícula 23.037-5, titular da Função Gratificada Escolar, Símbolo FGE-02, de Chefe de Secretaria, do Centro de Ensino Fundamental 01 do Gama, da Coordenação Regional de Ensino do Gama, da Secretaria de Estado de Educação do Distrito Federal, pelo período de 4/08 a 2/09/2023, por motivo de férias do titular. Processo 00080-00157557/2023-28.

JANETE FARIAS BARBOSA, matrícula 215.254-1, para substituir ELIANE MEDEIROS SILVA, matrícula 225.519-7, titular da Função Gratificada Escolar, Símbolo FGE-02, de Chefe de Secretaria, da Escola Classe 325 de Samambaia, da Coordenação Regional de Ensino de Samambaia, da Secretaria de Estado de Educação do Distrito Federal, pelo período de 1º a 30/08/2023, por motivo de férias do titular. Processo 00080-00160824/2023-44.

HENRIQUE RODRIGUES DE SOUSA, matrícula 253.588-2, para substituir ISMAEL VIEIRA DE SOUSA, matrícula 30.286-4, titular da Função Gratificada Escolar, Símbolo FGE-02, de Chefe de Secretaria, da Escola Classe 100 de Santa Maria, da Coordenação Regional de Ensino de Santa Maria, da Secretaria de Estado de Educação do Distrito Federal, pelo período de 7/08 a 5/09/2023, por motivo de férias do titular. Processo 00080-00147701/2023-18.

ELIANA DA FONSECA MELO, matrícula 20.126-X, para substituir HELOISA ALVES DE SOUSA, matrícula 225.552-9, titular da Função Gratificada Escolar, Símbolo FGE-02, de Chefe de Secretaria, do Centro de Ensino Fundamental 04 do Guará, da Coordenação Regional de Ensino do Guará, da Secretaria de Estado de Educação do Distrito Federal, pelo período de 7 a 21/08/2023, por motivo de férias do titular. Processo 00080-00161776/2023-10.

JUCICLEIA ALVES RODRIGUES, matrícula 249.872-3, para substituir CLEIDIANE DE SOUZA RAMOS, matrícula 243.393-1, titular da Função Gratificada Escolar, Símbolo FGE-02, de Chefe de Secretaria, da Escola Classe 01 do Itapoá, da Coordenação Regional de Ensino do Paranoá, da Secretaria de Estado de Educação do Distrito Federal, pelo período de 1º a 30/08/2023, por motivo de férias do titular. Processo 00080-00162357/2023-97.

FABÍOLA DA COSTA FARIAS, matrícula 208.494-5, para substituir GRAZIELLY ALBUQUERQUE MONTENEGRO, matrícula 175.973-6, titular da Função Gratificada Escolar, Símbolo FGE-03, de Vice-Diretor, do Jardim de Infância 603 do Recanto das Emas, Coordenação Regional de Ensino do Recanto das Emas, da Secretaria de Estado de Educação do Distrito Federal, pelo período de 3/08 a 24/10/2023, por motivo de licença prêmio por assiduidade do titular. Processo 00080-00137788/2023-15.

Art. 2º Esta Portaria entra em vigor na data de sua publicação.

JOÃO CARMO A. MANGABEIRA

PORTARIA Nº 756, DE 26 DE JULHO DE 2023

O SECRETÁRIO-EXECUTIVO, DA SECRETARIA DE ESTADO DE EDUCAÇÃO DO DISTRITO FEDERAL, Substituto, no uso das atribuições que lhe confere a alínea "c", do inciso VIII, do artigo 12, da Portaria nº 367, de 21 de julho de 2021, resolve:

Art. 1º Autorizar o afastamento, mediante dispensa de ponto, com ônus limitado, nos termos do artigo 18 do Decreto nº 29.290, de 2008, da servidora ELISÂNGELA FERNANDES CERQUEIRA, matrícula 25.316-2, para participar da XVI Conferência Interamericana de Educação Matemática (XVI CIAEM), na cidade de Lima, no Peru, no período de 31/07 a 5/08/2023, conforme Processo 00080-00162296/2023-68.

Art. 2º Esta Portaria entra em vigor na data de sua publicação

JOÃO CARMO A. MANGABEIRA

## SECRETARIA DE ESTADO DE SEGURANÇA PÚBLICA

### SECRETARIA EXECUTIVA DE SEGURANÇA PÚBLICA

ORDEM DE SERVIÇO Nº 23, DE 24 DE JULHO DE 2023

O SECRETÁRIO EXECUTIVO DE SEGURANÇA PÚBLICA, DA SECRETARIA DE ESTADO DE SEGURANÇA PÚBLICA DO DISTRITO FEDERAL, Substituto, no uso da delegação de competência conferida pelo artigo 1º, inciso III, da Portaria nº 9, de 19 de janeiro de 2021, da Secretaria de Estado de Segurança Pública do Distrito Federal, publicada no DODF nº 16, de 25 de janeiro de 2021, e, considerando as razões de necessidade do serviço extraordinária, resolve:

Art. 1º Suspender, a contar de 24 de julho de 2023, por necessidade de serviço, as férias da servidora ANDREA REGO PAIM, matrícula nº 1.708.907-7, Assessora Técnica na Gerência de Inteligência, da Subsecretaria de Inteligência, da Secretaria Executiva de Segurança Pública, da Secretaria de Estado de Segurança Pública do Distrito Federal, referentes ao período do exercício de 2023, marcadas para o período de 18 de julho de 2023 a 27 de julho de 2023, restando-lhe, deste período de 2023, 04 dias de férias, a serem usufruídas no período de 26 de setembro de 2023 a 29 de setembro de 2023.

Art. 2º Esta Ordem de Serviço entra em vigor na data de sua publicação.

BILMAR ANGELIS DE ALMEIDA FERREIRA

## SECRETARIA EXECUTIVA DE GESTÃO INTEGRADA

ORDEM DE SERVIÇO Nº 05, DE 25 DE JULHO DE 2023

Altera os componentes da Comissão de Implantação da Coleta Seletiva Solidária, instituída pela Portaria nº 234, de 29 de dezembro de 2022, da Secretaria de Estado de Segurança Pública do Distrito Federal, que dispõe sobre a implantação da Coleta Seletiva Solidária da Secretaria de Estado de Segurança Pública no edifício-sede da Subsecretaria do Sistema de Defesa Civil, da Secretaria de Estado de Segurança Pública do Distrito Federal.

O SECRETÁRIO EXECUTIVO DE GESTÃO INTEGRADA, DA SECRETARIA DE ESTADO DE SEGURANÇA PÚBLICA DO DISTRITO FEDERAL, nos termos da delegação de competência prevista no inciso VII do artigo 2º da Portaria nº 09/SSP, de 19 de janeiro de 2021, publicada no DODF nº 16, de 25 de janeiro de 2021, alterada pela Portaria nº 36, de 28 de fevereiro de 2023, publicada no DODF nº 45, de 07 de março de 2023, tendo em vista o disposto nos artigos 211 e 217, §§ 1º e 2º, ambos da Lei Complementar nº 840, de 23 de dezembro de 2011, e considerando o que consta do Processo SEI-GDF nº 00050-00000973/2023-67, resolve:

Art. 1º Designar a CEL QOBM CARLA SIMONE DA SILVA BORGES, Matrícula nº 1.713.993-7, para compor a Comissão de Implantação da Coleta Seletiva Solidária, instituída pela Portaria nº 234, de 29 de dezembro de 2022, da Secretaria de Estado de Segurança Pública do Distrito Federal, e dispensar a servidora HELEN RAMALHO DE OLIVEIRA, matrícula nº 1.700.883-2, da condição de componente da Comissão, instituída pela Portaria nº 234, de 29 de dezembro de 2022, da Secretaria de Estado de Segurança Pública do Distrito Federal

Art. 2º Permanecem inalteradas as demais disposições.

Art. 3º Esta Portaria entra em vigor na data de sua publicação.

BILMAR ANGELIS DE ALMEIDA FERREIRA

## POLÍCIA MILITAR DO DISTRITO FEDERAL

PORTARIA Nº 355, DE 24 DE JULHO DE 2023

O COMANDANTE-GERAL DA POLÍCIA MILITAR DO DISTRITO FEDERAL, no uso das atribuições que lhe confere o art. 4º da Lei nº 6.450, de 14 de outubro de 1977; no art. 8º, inciso I, do Decreto nº 10.443, de 28 de julho de 2020, combinado com o art. 1º, inciso I, alíneas "b" e "c", do Decreto nº 15.740, de 23 de junho de 1994; e considerando o que consta no Processo SEI/GDF nº 00054-00090810/2023-55, resolve:

AGREGAR ao respectivo Quadro, a contar da data da publicação no DODF, o 1º SGT QPPMC MARCOS MARTINS COSTA, Matrícula 20.419/6, de acordo com o art. 77, § 1º, inciso II, combinado com o art. 90, inciso I, e art. 91, todos da Lei nº 7.289, de 18 de dezembro de 1984, por aguardar transferência para a reserva remunerada e por ter cumprido o tempo mínimo de serviço exigido por lei.

TRANSFERRIR para a reserva remunerada, a contar da data da publicação no DODF, o 1º SGT QPPMC MARCOS MARTINS COSTA, Matrícula 20.419/6, na mesma graduação, com proventos integrais relativos ao soldo de sua graduação, nos termos do art. 87, inciso I, art. 90, inciso I, e do art. 91 da Lei nº 7.289, de 18 de dezembro de 1984, combinados com o disposto nos artigos 24-F e 24-G, inciso I, parágrafo único, do Decreto-Lei nº 667, de 02 de julho de 1969; consoante o teor do art. 3º, inciso XI, art. 19, art. 20, incisos I, II, III, IV, V e VI, e seus §§ 1º, inciso I, 4º, e do art. 21, inciso VI, todos da Lei nº 10.486, de 04 de julho de 2002; dos arts. 1º e 1º-A, parágrafo único, da Lei nº 11.134, de 15 de julho de 2005; e do art. 117, § 1º, da Lei nº 12.086, de 06 de novembro de 2009, por requerer passagem para a reserva remunerada e por ter cumprido o tempo mínimo de serviço exigido por lei.

KLEPTER ROSAGONÇALVES

## DEPARTAMENTO DE GESTÃO DE PESSOAL DIRETORIA DE VETERANOS, PENSIONISTAS E CIVIS

PORTARIA Nº 356, DE 25 DE JULHO DE 2023

O DIRETOR DE VETERANOS, PENSIONISTAS E CIVIS, DA POLÍCIA MILITAR DO DISTRITO FEDERAL, no uso das atribuições que lhe confere o artigo 20, Incisos I e II, do Decreto nº 10.443, de 28 de julho de 2020, e considerando o que consta do processo nº 054.001.728/2013, resolve:

REFORMAR, ex officio, a contar de 04 de maio de 2023, o 1º SGT PM RR PAULO CESAR SARDINHA DE ANDRADE, matrícula nº 06.575/7, da Polícia Militar do Distrito Federal, na mesma graduação, com proventos integrais relativos ao soldo de sua graduação, nos termos dos artigos 87, inciso II; 94, inciso I, alínea "b", da Lei nº 7.289, de 18 de dezembro de 1984, na redação do artigo 64, da Lei nº 12.086/2009; combinado com o artigo 20, §1º, inciso I, da Lei nº 10.486/2002; por haver atingido a idade limite de permanência na reserva remunerada.

RENATO BRAGA RIBEIRO

## PORTARIA Nº 357, DE 25 DE JULHO DE 2023

O DIRETOR DE VETERANOS, PENSIONISTAS E CIVIS, DA POLÍCIA MILITAR DO DISTRITO FEDERAL, no uso das atribuições que lhe confere o artigo 20, Incisos I e II, do Decreto nº 10.443, de 28 de julho de 2020, e considerando o que consta do processo nº 054.0001.090/2010, resolve:

REFORMAR, ex officio, a contar de 06 de maio de 2021, o 2º SGT PM RR ADILSON BATISTA AFONSO, matrícula nº 06.675/3, da Polícia Militar do Distrito Federal, na mesma graduação, com proventos integrais relativos ao soldo de sua graduação, nos termos dos artigos 87, inciso II; 94, inciso I, alínea "b", da Lei nº 7.289, de 18 de dezembro de 1984, na redação do artigo 64, da Lei nº 12.086/2009; combinado com o artigo 20, §1º, inciso I, da Lei nº 10.486/2002; por haver atingido a idade limite de permanência na reserva remunerada.

RENATO BRAGA RIBEIRO

## PORTARIA Nº 358, DE 25 DE JULHO DE 2023

O DIRETOR DE VETERANOS, PENSIONISTAS E CIVIS, DA POLÍCIA MILITAR DO DISTRITO FEDERAL, no uso das atribuições que lhe confere o artigo 20, Incisos I e II, do Decreto nº 10.443, de 28 de julho de 2020, e considerando o que consta do processo nº 054.001.437/2014, resolve:

REFORMAR, ex officio, a contar de 10 de junho de 2023, o 1º SGT PM RR GEORGE JOSÉ LOPES DO NASCIMENTO, matrícula nº 07.026/2, da Polícia Militar do Distrito Federal, na mesma graduação, com proventos integrais relativos ao soldo de sua graduação, nos termos dos artigos 87, inciso II; 94, inciso I, alínea "b", da Lei nº 7.289, de 18 de dezembro de 1984, na redação do artigo 64, da Lei nº 12.086/2009; combinado com o artigo 20, §1º, inciso I, da Lei nº 10.486/2002; por haver atingido a idade limite de permanência na reserva remunerada.

RENATO BRAGA RIBEIRO

## PORTARIA Nº 827, DE 26 DE JUNHO DE 2023

O DIRETOR DA DIRETORIA DE VETERANOS, PENSIONISTAS E CIVIS DA POLÍCIA MILITAR DO DISTRITO FEDERAL, no uso de suas atribuições legais e tendo em vista a competência prevista no artigo 20 do Decreto nº 10.443, de 28 de julho de 2020 e considerando o contido no Processo SEI-GDF nº 0054-000341/2018, resolve:

RETIFICAR a Portaria DVPC nº 819, DE 03 DE DEZEMBRO DE 2020, publicado no DODF Nº 231, de 09 de dezembro de 2020, o benefício da Pensão Militar legado pelo Subtenente PM JOÃO LUIZ DA SILVA, matrícula nº 05.747/9, da reserva remunerada, o amparo legal, ONDE SE LÊ: "...artigo 50...", LEIA-SE: "...artigo 52..." da Lei nº 10.486/2002; Publique-se.

RENATO BRAGA RIBEIRO

## PORTARIA Nº 873, DE 30 DE JUNHO DE 2023

O DIRETOR DA DIRETORIA DE VETERANOS, PENSIONISTAS E CIVIS, DA POLÍCIA MILITAR DO DISTRITO FEDERAL, no uso de suas atribuições legais e tendo em vista a competência prevista no artigo 20 do Decreto nº 10.443, de 28 de julho de 2020 e considerando o contido no Processo SEI-GDF nº 00054-00112408/2021-77, resolve:

REVER a Portaria DVPC nº 1141 de 07 de outubro de 2, para conceder, na forma do artigo 42, § 2º, da Constituição Federal (Redação dada pela Emenda Constitucional nº 41/2003) Art. 7º inciso I, alínea "a e d" da Lei nº 3.765/1960 e artigo 24- B, inciso III, do Decreto Lei nº 667/69, incluído pela Lei nº 15.954/2019 c/c; artigo 36, § 3º, inciso II, artigo 39, § 1º; e artigo 53 da Lei nº 10.486/2002, o benefício da Pensão Militar legado pelo 1º Sargento PM CÁCIO ROSA PIMENTA, matrícula nº 11.178/3, da reserva remunerada, falecido em 10 de setembro de 2021, no percentual de 1/2 (um meio) para : THAYNARA KETHELEN DA SILVA e REJANE MARCELINA DA SILVA, respectivamente, filha menor de 21 anos e companheira, do instituidor, a contar de 12 de junho de 2023, data de protocolização do último requerimento; Publique-se.

FABIO AUGUSTO VIEIRA

## PORTARIA Nº 887, DE 04 DE JULHO DE 2023

O DIRETOR DA DIRETORIA DE VETERANOS, PENSIONISTAS E CIVIS, DA POLÍCIA MILITAR DO DISTRITO FEDERAL, no uso de suas atribuições legais e tendo em vista a competência prevista no artigo 20 do Decreto nº 10.443, de 28 de julho de 2020 e considerando o contido no Processo SEI-GDF nº 00054-00091684/2023-56, resolve:

CONCEDER, na forma do artigo 42, § 2º, da Constituição Federal (Redação dada pela Emenda Constitucional nº 41/2003), c/c art. 7º, I, "a" da Lei nº 3.765/60, art. 24-B, inciso III, do Decreto-Lei nº 667/69, incluído pela Lei nº 13.954/2019; bem como o artigo 39, § 1º; e artigo 53, todos da Lei nº 10.486/2002, o benefício da Pensão Militar legado pelo 1º PM VANDERLEI VEIRA CASTANHO, matrícula nº 08.776/9, reformado com proventos integrais, falecido em em 13 de abril de 2023, integralmente para senhora MARIA DA CONCEIÇÃO VIEIRA CASTANHO, viúva do instituidor, a contar da data do óbito; Publique-se.

FABIO AUGUSTO VIEIRA

## PORTARIA Nº 894, DE 05 DE JULHO DE 2023

O DIRETOR DA DIRETORIA DE VETERANOS, PENSIONISTAS E CIVIS, DA POLÍCIA MILITAR DO DISTRITO FEDERAL, no uso de suas atribuições legais e tendo em vista a competência prevista no artigo 20 do Decreto nº 10.443, de 28 de julho de 2020 e considerando o contido no Processo SEI-GDF nº 00054-00097476/2021-07, resolve:

REVER a Portaria DVPC Nº 1131 de 04 de outubro de 2021, publicado no DODF nº 194 de 15 de outubro de 2021, para conceder na forma do artigo 42, § 2º, da Constituição Federal (Redação dada pela Emenda Constitucional nº 41/2003), c/c art. 7º, I, "a" e "d" da

Lei nº 3.765/60, art. 24-B, inciso III, do Decreto-Lei nº 667/69, incluído pela Lei nº 13.954/2019; bem como o artigo 39, § 1º; e artigos 52 e 53, todos da Lei nº 10.486/2002, o benefício da Pensão Militar legado pelo 2º Sargento PM CLODOLDO TAVARES DA SILVA, matrícula nº 23.046/4, falecido na ativa em 31 de julho de 2021, na proporção de 1/2 (um meio) para cada beneficiários: DIAN LUCAS SZERVINSK TAVARE, Matrícula 06661271 e FERNANDA FRANCISCA DA SILVA, respectivamente, filho maior de 21 anos e estudante universitário e companheira do instituidor conforme processo nº 5500834-62.2021.8.09.0044 da 2ª Vara Cível e Família e Sucessões do Tribunal de Justiça do Estado de Goiás da Comarca de Formosa, expedida pela MM. Juiz de Direito Dr. Fernando de Mello Xavier, em 09 de maio de 2023 e transitou em julgado em 26 de maio de 2023; Publique-se.

FABIO AUGUSTO VIEIRA

## PORTARIA Nº 907, DE 06 DE JULHO DE 2023

O DIRETOR DA DIRETORIA DE VETERANOS, PENSIONISTAS E CIVIS, DA POLÍCIA MILITAR DO DISTRITO FEDERAL, no uso de suas atribuições legais e tendo em vista a competência prevista no artigo 20 do Decreto nº 10.443, de 28 de julho de 2020 e considerando o contido no Processo SEI-GDF nº 054-373.059/78, resolve:

EXCLUIR da condição de pensionista militar o senhor MARCO ANTONIO ALVES PACHECO, filho maior e inválido do instituidor, matrícula SIAPENET 04274270 e SIGRH 74.439/5, faleceu em 11 de abril de 2023, conforme Certidão de Óbito, matrícula 089805 01 55 2023 4 00270 256 0099388 37, da 3ª Zona Judiciária de Niterói do RJ, datado em 12 de abril de 2023, em observância ao artigo 50 da Lei nº 10.486/2002;

REVER a Portaria DIPC de 01 de julho de 2003, publicado no DODF Nº 141 de 23 de julho de 2009, para transferir, na forma do artigo 42, § 2º, da Constituição Federal (Redação dada pela Emenda Constitucional nº 20/1998), c/c os artigos 36, § 3º, inciso I (Redação dada pela Lei nº 10.556/2002); artigos 37, Inciso I, 39, § 1º; artigo 50 e 53 da Lei nº 10.486/2002, do benefício a que fazia jus o senhor MARCO ANTONIO ALVES PACHECO, matrícula SIAPENET 04274270 e SIGRH 74.439/5, filho maior do instituidor SD PM HERMES ALVES PACHECO, matrícula nº 03.372/3, reformado com proventos integrais, falecido em 22 de fevereiro de 1978, na proporção de 1/2 (um meio) para suas filhas maiores: JUSSARA ALVES PACHECO, matrícula SIAPENET 04274440 e SIGRH 74.460/3 e REGINA MARIA ALVES PACHECO, matrícula SIAPENET 04274466 e SIGRH 74.461/1, a contar de 11 de abril de 2023, data do óbito do extinto pensionista militar; Publique-se.

RENATO BRAGA RIBEIRO

## PORTARIA Nº 908, DE 06 DE JULHO DE 2023

O DIRETOR DA DIRETORIA DE VETERANOS, PENSIONISTAS E CIVIS, DA POLÍCIA MILITAR DO DISTRITO FEDERAL, no uso de suas atribuições legais e tendo em vista a competência prevista no artigo 20 do Decreto nº 10.443, de 28 de julho de 2020 e considerando o contido no Processo SEI-GDF nº 00054-00051039/2021-39, resolve:

REVER a Portaria nº 834 de 08 de junho de 2021, publicado no DODF Nº 110 de junho de 2021, para conceder na forma do artigo 42, § 2º, da Constituição Federal (Redação dada pela Emenda Constitucional nº 41/2003), c/c art. 7º, I, "a" e "d" da Lei nº 3.765/60, art. 24-B, inciso III, do Decreto-Lei nº 667/69, incluído pela Lei nº 13.954/2019; bem como o artigo 39, § 1º; e artigos 52 e 53, todos da Lei nº 10.486/2002, o benefício da Pensão Militar legado pelo 3ºSGT PM ATIVA HAMILTON CASTRO DA SILVA, matrícula nº 72.560-9, falecido na ativa em 21 de abril de 2021, na proporção de 1/4 (um quarto) para cada beneficiários: IMACULADA CONCEIÇÃO DE SOUZA BRITO DA SILVA e DÉBORA BRITO DA SILVA, DAVI BRITO DA SILVA e MAURA REGIA PEREIRA NUNES, respectivamente, cônjuge, filhos menores de 21 anos, e companheira do instituidor conforme processo nº 0706017-47.2021.8.07.0020 da 2ª Vara Cível e Família e de Órfãos e Sucessões do Tribunal de Justiça de Águas Claras, expedida pela MM. Juiz de Direito Dr. Maria Luísa Silva Ribeiro, e transitado em julgado em 11 de junho de 2023; Publique-se.

RENATO BRAGA RIBEIRO

## PORTARIA Nº 911, DE 07 DE JULHO DE 2023

O DIRETOR DA DIRETORIA DE VETERANOS, PENSIONISTAS E CIVIS, DA POLÍCIA MILITAR DO DISTRITO FEDERAL, no uso de suas atribuições legais e tendo em vista a competência prevista no artigo 20 do Decreto nº 10.443, de 28 de julho de 2020 e considerando o contido no Processo 054-001.041/2013, resolve:

EXCLUIR da condição de pensionista militar o senhor MATHEUS MENDES DE ARAÚJO CRISÓSTOMO, matrícula nº 05697492, completou 24 anos e foi excluído do rateio do benefício, a contar de 01 de julho de 2023, em observância ao previsto no artigo 37, inciso I, da Lei nº 10.486/2002.

REVOGAR a Portaria DVPC 1181 de 29 de dezembro de 2022, publicado no DODF nº 06 de 09 de janeiro de 2023, para conceder na forma do artigo 42, § 2º, da Constituição Federal (Redação dada pela Emenda Constitucional nº 41/2003); artigo 37, caput e inciso I; artigo 39, § 1º; e artigo 53 da Lei nº 10.486/2002, o benefício da Pensão Militar legado pelo 3º SGT PM falecido na ativa em 16 de abril de 2013, integralmente para senhora MARIA DULCINEIA DE ARAÚJO MENDES, matrícula SIAPENET 05697450 e SIGRH 731.061/7, viúva do instituidor, a contar de 01 de julho de 2023; Publique-se.

RENATO BRAGA RIBEIRO

## PORTARIA Nº 913, DE 07 DE JULHO DE 2023

O DIRETOR DA DIRETORIA DE VETERANOS, PENSIONISTAS E CIVIS, DA POLÍCIA MILITAR DO DISTRITO FEDERAL, no uso de suas atribuições legais e tendo em vista a competência prevista no artigo 20 do Decreto nº 10.443, de 28 de julho de 2020 e considerando o contido no Processo 054-000.991/2010, resolve:

EXCLUIR da condição de pensionista militar o senhor WARLEY HENRIQUE DOS SANTOS PEIXOTO, matrícula nº 05331676, a contar de 1º de janeiro de 2023, data em que deixou de comprovar sua situação de estudante universitária e foi excluído do rateio do benefício, em observância ao previsto no artigo 37, inciso I, da Lei nº 10.486/2002.

REVOGAR a Portaria DVPC 1039 de 22 de setembro de 2022, publicado no DODF nº 183 de 28 de setembro de 2022, para conceder na forma do artigo 42, § 2º, da Constituição Federal (Redação dada pela Emenda Constitucional nº 41/2003); artigo 37, caput e inciso I; artigo 39, § 1º; e artigo 53 da Lei nº 10.486/2002, o benefício da Pensão Militar legado pelo CB PM da ativa JAIRO LOPES PEIXOTO, Mat. nº 14.526/2, falecido em 25 de abril de 2010, na proporção 1/4 (um quarto) para senhoras: ANNE THAIS SANT'ANA PEIXOTO, matrícula 05331641, KARIM CARULINE SANT'ANA PEIXOTO, matrícula 05331650, NAYELE CRISTINE SANT'ANA PEIXOTO, matrícula 05331668 e DIANA DOS SANTOS, matrícula 05334194, respectivamente filhas maiores e companheira do instituidor a contar de 1º de janeiro de 2023; Publique-se.

RENATO BRAGA RIBEIRO

PORTARIA Nº 915, DE 07 DE JULHO DE 2023

O DIRETOR DA DIRETORIA DE VETERANOS, PENSIONISTAS E CIVIS, DA POLÍCIA MILITAR DO DISTRITO FEDERAL, no uso de suas atribuições legais e tendo em vista a competência prevista no artigo 20 do Decreto nº 10.443, de 28 de julho de 2020 e considerando o contido no Processo 00054-00087784/2023-88, resolve:

EXCLUIR da condição de pensionista militar o senhor EDUARDA LEAL DE ARAÚJO, matrícula nº 6709915, completou 24 anos e foi excluído do rateio do benefício, a contar de 18 de junho de 2023, em observância ao previsto no art. 7º, I, d da Lei nº 3.765/60, art. 24-B, inciso III, do Decreto-Lei nº 667/69, incluído pela Lei nº 13.954/2019.

REVOGAR a Portaria DVPC 633, de 22 de fevereiro de 2022, publicado no DODF nº 47 de 10 de março de 2022, para conceder na forma do Artigo 42, § 2º, da Constituição Federal (Redação dada pela Emenda Constitucional nº 41/2003), c/c art. 7º, I, "a" e "d" da Lei nº 3.765/60, art. 24-B, inciso III, do Decreto-Lei nº 667/69, incluído pela Lei nº 13.954/2019; bem como o artigo 39, § 1º; e artigos 52 e 53, todos da Lei nº 10.486/2002., o benefício da Pensão Militar legado pelo 2º SGT PM RANULFO ROBERTO BATISTA DE ARAUJO falecido na ativa em 18 de julho de 2020, no percentual de 50% (cinquenta por cento), *per si*, às beneficiárias, PATRÍCIA LEAL DE ARAUJO, matrícula nº 6503659; JÚLIA LEAL DE ARAUJO matrícula nº 6503667, respectivamente, filha maior e viúva do instituidor, a contar de 01 de julho de 2023; Publique-se.

RENATO BRAGA RIBEIRO

PORTARIA Nº 936, DE 24 DE JULHO DE 2023

O DIRETOR DA DIRETORIA DE VETERANOS, PENSIONISTAS E CIVIS, DA POLÍCIA MILITAR DO DISTRITO FEDERAL, no uso de suas atribuições legais e tendo em vista a competência prevista no artigo 20 do Decreto nº 10.443, de 28 de julho de 2020 e considerando o contido no processo nº 00054-00079762/2018-87, resolve:

RETIFICAR a Portaria nº 868, de 07 de dezembro de 2018, publicada no DODF nº 234, de 11 de dezembro de 2018, para ONDE SE LÊ: "...2º SGT PM JORGE PAULINO DA SILVA, matrícula nº 03.036/8...", LEIA-SE: "...2º SGT PM MANOEL MESSIAS DOS SANTOS, matrícula nº 03.036/8..."; Publique-se.

RENATO BRAGA RIBEIRO

## CORPO DE BOMBEIROS MILITAR

PORTARIA DE 06, DE JULHO DE 2023

A COMANDANTE-GERAL DO CORPO DE BOMBEIROS MILITAR DO DISTRITO FEDERAL, no uso das atribuições que confere o inciso X, do artigo 7º, do Decreto Federal nº 7.163, de 29 de abril de 2010, que regulamenta o inciso I, do artigo 10-B, da lei nº 8.255, de 20 de novembro de 1991, que dispõe sobre a organização básica do Corpo de Bombeiros Militar do Distrito Federal, resolve:

LICENCIAR, ex officio, do serviço ativo do Corpo de Bombeiros Militar do Distrito Federal, e, por conseguinte, excluir da OBM a qual pertence, a contar de 14 de dezembro de 2022, a 3º Sgt. QBMG-1 PAULA AMARAL GUEDES BATISTA, matr. 2037933, de acordo com os artigos 88, inciso V; 110, inciso II, e 111, do Estatuto dos Bombeiros Militares do Corpo de Bombeiros Militar do Distrito Federal (EBMCBDF/86), aprovado pela Lei nº 7.479, de 2 de junho de 1986; por ter sido incorporado na condição de Aspirante a Oficial do Quadro de Oficiais Bombeiro Militar Combatente, nos termos da instrução contida no Processo Administrativo SEI nº 00053-00007937/2023-40.

MÔNICA DE MESQUITA MIRANDA

PORTARIA DE 14 DE JULHO DE 2023

A COMANDANTE-GERAL DO CORPO DE BOMBEIROS MILITAR DO DISTRITO FEDERAL, no uso da delegação constante do artigo 1º, inciso I, alínea "a", do Decreto nº 15.740, de 23 de junho de 1994, e, observando o que consta do PA nº 0053-000384/2014, resolve:

REFORMAR o Subtenente BM RRm. OSMAR TIBURCIO NOGUEIRA, matrícula nº 1401567, a contar de 08 de agosto de 2022, com proventos integrais, calculados com base na remuneração correspondente ao cargo efetivo em que se deu o ato de transferência para a inatividade, nos termos do artigo 88, inciso II; 95, inciso I, alínea "b", do Estatuto dos Bombeiros Militares do Distrito Federal, aprovado pela Lei nº 7.479, de 02 de junho de 1986, na redação do artigo 110, da Lei nº 12.086/2009, combinados com o artigo 20, §§ 1º, inciso I, e 4º, da Lei nº 10.486/2002.

MÔNICA DE MESQUITA MIRANDA

PORTARIA DE 14 DE JULHO DE 2023

A COMANDANTE-GERAL DO CORPO DE BOMBEIROS MILITAR DO DISTRITO FEDERAL, no uso da delegação constante do artigo 1º, inciso I, alínea "a", do Decreto nº 15.740, de 23 de junho de 1994, e, observando o que consta do PA nº 0053-000918/2014-CBMDf e 0428-000283/2014-CM, resolve:

REFORMAR o Capitão BM RRm. RAUL DE ABREU DIAS, matrícula nº 1401435, a contar de 09 de maio de 2023, com proventos integrais, calculados com base na remuneração correspondente ao cargo efetivo em que se deu o ato de transferência para a inatividade, nos termos do artigo 88, inciso II; 95, inciso I, alínea "a", do Estatuto dos Bombeiros Militares do Distrito Federal, aprovado pela Lei nº 7.479, de 02 de junho de 1986, na redação do artigo 110, da Lei nº 12.086/2009, combinados com o artigo 20, §§ 1º, inciso I, e 4º, da Lei nº 10.486/2002, e ainda;

REGISTRAR a concessão da Gratificação de Função Militar publicada no DODF nº 185, de 05 de setembro de 2014, nos seguintes termos: "Conceder ao requerente, nos termos de delegação de competência prevista no Decreto nº 31.617, de 28 de abril de 2010, o pagamento e incorporação, em seus proventos, do valor correspondente à Gratificação de Função Militar de 1º Sargento (GFM-05), que tratavam as Leis nº 186, de 22 de dezembro de 1991 e 2.885, de 09 de janeiro de 2002, a título de Vantagem Pessoal Nominalmente Identificada - VPNI, nos termos do disposto no artigo 2º, da Lei nº 5.007, de 21 de dezembro de 2012, a contar de 09 de maio de 2014, data de sua transferência para a reserva remunerada, com base de cálculo INTEGRAL, por ter exercido função militar no âmbito da Casa Militar do Governo do Distrito Federal".

MÔNICA DE MESQUITA MIRANDA

PORTARIA DE 20 DE JULHO DE 2023

A COMANDANTE-GERAL DO CORPO DE BOMBEIROS MILITAR DO DISTRITO FEDERAL, no uso da delegação constante do artigo 1º, inciso I, alínea "a", do Decreto nº 15.740, de 23 de junho de 1994, e, observando o que consta do PA nº SEI-053-038930/2016, resolve:

REFORMAR o Subtenente BM RRm. JOSÉ LOPES DA SILVA, matrícula nº 1401528, a contar de 24 de maio de 2023, com proventos integrais, calculados com base na remuneração correspondente ao cargo efetivo em que se deu o ato de transferência para a inatividade, nos termos do artigo 88, inciso II; 95, inciso I, alínea "b", do Estatuto dos Bombeiros Militares do Distrito Federal, aprovado pela Lei nº 7.479, de 02 de junho de 1986, na redação do artigo 110, da Lei nº 12.086/2009, combinados com o artigo 20, §§ 1º, inciso I, e 4º, da Lei nº 10.486/2002.

MÔNICA DE MESQUITA MIRANDA

PORTARIA DE 20 DE JULHO DE 2023

A COMANDANTE-GERAL DO CORPO DE BOMBEIROS MILITAR DO DISTRITO FEDERAL, no uso da delegação constante do artigo 1º, inciso I, alínea "c", do Decreto nº 15.740, de 23 de junho de 1994, alterado pelo Decreto nº 17.562, de 29 de julho de 1996, resolve:

AGREGAR ao respectivo Quadro, a contar do dia 19 de julho de 2023, o Major QOBM/Intd. CÉSAR RODRIGUES DOS SANTOS, matr. 1403170, nos termos do artigo 78, § 1º, alínea "b" e § 5º e artigo 79, do Estatuto dos Bombeiros Militares do Corpo de Bombeiros do Distrito Federal aprovado pela Lei nº 7.479, de 02 de junho de 1986, por estar em processo de transferência para a reserva remunerada, a pedido, conforme os documentos constantes do Processo SEI nº 00053-00155971/2023-20.

MÔNICA DE MESQUITA MIRANDA

PORTARIA DE 21 DE JULHO DE 2023

A COMANDANTE-GERAL DO CORPO DE BOMBEIROS MILITAR DO DISTRITO FEDERAL, no uso da delegação constante do artigo 1º, inciso I, alínea "a", do Decreto nº 15.740, de 23 de junho de 1994, e, observando o que consta do PA nº 0053-002781/2014, resolve:

REFORMAR o Primeiro-Sargento BM RRm. OSVALDO DUTRA ROQUE, matrícula nº 1401603, a contar de 29 de maio de 2023, com proventos integrais, calculados com base na remuneração correspondente ao cargo efetivo em que se deu o ato de transferência para a inatividade, nos termos do artigo 88, inciso II; 95, inciso I, alínea "b", do Estatuto dos Bombeiros Militares do Distrito Federal, aprovado pela Lei nº 7.479, de 02 de junho de 1986, na redação do artigo 110, da Lei nº 12.086/2009, combinados com o artigo 20, §§ 1º, inciso I, e 4º, da Lei nº 10.486/2002.

MÔNICA DE MESQUITA MIRANDA

PORTARIA DE 21 DE JULHO DE 2023

A COMANDANTE-GERAL DO CORPO DE BOMBEIROS MILITAR DO DISTRITO FEDERAL, no uso da delegação constante do artigo 1º, inciso I, alínea "b", do Decreto nº 15.740, de 23 de junho de 1994, alterado pelo Decreto nº 17.562, de 29 de julho de 1996, resolve:

TRANSFERIR para a reserva remunerada, a pedido, a contar desta publicação, o Major QOBM/Intd. ALCIONIR URCINO AIRES FERREIRA, matr. 1404028, nos termos dos artigos 88, inciso I; 91, inciso I e 92 do Estatuto dos Bombeiros Militares do Corpo de Bombeiros do Distrito Federal, aprovado pela Lei nº 7.479, de 02 de junho de 1986, c/c o inciso I e o Parágrafo Único do Art. 24-G, do Decreto-Lei 667, de 02 de julho de 1969, com proventos calculados sobre o soldo integral correspondente ao seu posto nos termos do artigo 20, § 1º, inciso I e § 4º da Lei nº 10.486, de 4 de julho de 2002, em consequência o militar será desligado da Organização de Bombeiro-Militar a que pertence, conforme os documentos constantes do Processo SEI nº 00053-00143829/2023-30.

MÔNICA DE MESQUITA MIRANDA

## PORTARIA DE 25 DE JULHO DE 2023

A COMANDANTE-GERAL DO CORPO DE BOMBEIROS MILITAR DO DISTRITO FEDERAL, no uso das atribuições que confere o inciso X, do artigo 7º, do Decreto Federal nº 7.163, de 29 de abril de 2010, que regulamenta o inciso I, do artigo 10-B, da lei nº 8.255, de 20 de novembro de 1991, que dispõe sobre a organização básica do Corpo de Bombeiros Militar do Distrito Federal, resolve:

LICENCIAR, "a pedido", do serviço ativo do Corpo de Bombeiros Militar do Distrito Federal, e, por conseguinte, excluir da OBM a qual pertence, a contar da data dessa publicação, a Sd/1 QBMG-1 TAYNARA KELLY GUIMARÃES GENTIL, Matr. 3265928, de acordo com os artigos 88, inciso V e 110, Inciso I, do Estatuto dos Bombeiros-Militares do Corpo de Bombeiros Militar do Distrito Federal (EBMCBDF/86), aprovado pela Lei nº 7.479, de 2 de junho de 1986; e nos termos da instrução contida no Processo Administrativo SEI nº 00053-00116902/2023-09.

MÔNICA DE MESQUITA MIRANDA

**POLÍCIA CIVIL****DEPARTAMENTO DE GESTÃO DE PESSOAS**

## ORDEM DE SERVIÇO DE 25 DE JULHO DE 2023

O DIRETOR DO DEPARTAMENTO DE GESTÃO DE PESSOAS, DA POLÍCIA CIVIL DO DISTRITO FEDERAL, no uso de suas atribuições legais, e tendo em vista a delegação de competência que lhe foi conferida pelo art. 3º, inc. X, da Portaria nº 129, de 19 de março de 2021, resolve:

CONCEDER abono de permanência ao servidor FLAVIO LIMA BARCELLOS, Agente de Polícia, matrícula SIGHR nº 57.797-9, matrícula SIAPE nº 1411437, a partir de 26.04.2023, com fundamento no artigo 40, § 19 da CF/88, com redação dada pela EC nº 103/2019 c/c art. 8º da Emenda Constitucional nº 103/2019 e Decisão nº 2623/2010 do Tribunal de Contas do Distrito Federal, conforme processo SEI/GDF nº 00052-00019436/2023-34, por haver implementado os requisitos da aposentadoria, nos termos do art. 5º, § 3º c/c art. 20, §§ 2º, inciso I e 3º, inciso I da Emenda Constitucional nº 103/2019, c/c art. 1º, inciso II alínea "a", da Lei Complementar nº 51/85. Conceder abono de permanência ao servidor FABIO HENRIQUE BARBOSA DIAS, Agente de Polícia, matrícula SIGHR nº 48.247-1, matrícula SIAPE nº 1410794, a partir de 25.07.2023, com fundamento no artigo 40, § 19 da CF/88, com redação dada pela EC nº 103/2019 c/c art. 8º da Emenda Constitucional nº 103/2019 e Decisão nº 2623/2010 do Tribunal de Contas do Distrito Federal, conforme processo SEI/GDF nº 00052-00019936/2023-76, por haver implementado os requisitos da aposentadoria, nos termos do art. 5º caput c/c art. 20, §§ 2º, inciso I e 3º, inciso I da Emenda Constitucional nº 103/2019, c/c art. 1º, inciso II alínea "a", da Lei Complementar nº 51/85. Conceder abono de permanência à servidora JANE EYRE OLIVEIRA SANTANA DA SILVA, Agente Policial de Custódia, matrícula SIGHR nº 58.818-0, matrícula SIAPE nº 1412141, a partir de 19.07.2023, com fundamento no artigo 40, § 19 da CF/88, com redação dada pela Emenda Constitucional nº 103/2019, c/c art. 8º da Emenda Constitucional nº 103/2019 e na Decisão nº 2623/2010 do Tribunal de Contas do Distrito Federal, conforme processo SEI/GDF nº 00052-00016593/2023-98, em razão de ter implementado os requisitos para aposentadoria previstos no art. 5º, § 3º da EC nº 103/2019, c/c art. 1º, inc. II, alínea "b", da Lei Complementar nº 51/85. Conceder abono de permanência à servidora MARIA DE LOURDES BORGES DE MELO, Analista Técnico-Assistencial em Políticas Públicas e Gestão Governamental, matrícula SIGHR nº 38.666-9, a partir de 12/07/2023, com fulcro no art. 40, § 19, da Constituição Federal, com redação dada pela Emenda Constitucional nº 103/2019, c/c art. 45 da Lei Complementar nº 769, de 30/06/2008, conforme Processo SEI/GDF nº 00052-00019516/2023-90, por haver implementado os requisitos para aposentadoria previstos no art. 40, § 1º, inc. III, alínea "a", §§ 3º, 8º e 17 da Constituição Federal, com redação dada pela Emenda Constitucional nº 41/03, c/c o art. 20 da Lei Complementar nº 769, de 30/06/2008 e arts. 1º e 15 da Lei nº 10.887/2004.

FERNANDO CÉSAR LIMA DE SOUZA

**DEPARTAMENTO DE TRÂNSITO**  
**DIREÇÃO GERAL ADJUNTA**

## INSTRUÇÃO Nº 598, DE 25 DE JULHO DE 2023

O DIRETOR-GERAL ADJUNTO, DO DEPARTAMENTO DE TRÂNSITO DO DISTRITO FEDERAL, no uso das atribuições que lhe confere o Artigo 101, inciso IV, do Regimento Interno, aprovado pelo Decreto nº 27.784, de 16 de março de 2007, e com base na Instrução nº 587, de 22/09/2022, resolve:

Art. 1º Designar o servidor HENRIQUE BARBOSA SODRÉ, matrícula nº 125.237-2, em substituição a RAUL COELHO SOARES, matrícula nº 192.663-2, e DANIEL CELESTINO DE FREITAS PEREIRA, matrícula nº 192.976-3, em substituição a ELAINE NOGUEIRA DA SILVA, matrícula nº 251.247-5, a fim de atuarem como executor titular e substituto, respectivamente, do Termo de Cessão de Uso nº 5/2020, objeto do processo administrativo 04005-00000127/2020-28.

Art. 2º Esta Instrução entra em vigor na data de sua publicação.

RAFAEL MOREIRA VITORINO

**DIRETORIA DE ADMINISTRAÇÃO GERAL**

## INSTRUÇÃO Nº 590, DE 25 DE JULHO DE 2023

O DIRETOR DE ADMINISTRAÇÃO GERAL, DO DEPARTAMENTO DE TRÂNSITO DO DISTRITO FEDERAL, no uso das atribuições conferidas pela Instrução nº 587, de 22 de setembro de 2022, que delega competência, na forma dos incisos XLI e XLII do Artigo 100, do Regimento Interno, aprovado pelo Decreto nº 27.784, de 16 de março de 2007, resolve:

SUSPENDER as férias da servidora VANESSA CELESTINA DA SILVA, matrícula 251.237-8, lotada na Direção-Geral, do DETRAN/DF, por motivo de necessidade de serviço, relativas ao período de 31/07/2023 a 09/08/2023. Fica assegurado à servidora o gozo de férias pelos dias suspensos, no período de 22 a 31/01/2024, nos termos do processo SEI: 00055-00055992/2023-90.

ANDERSON MOURA E SOUSA

## INSTRUÇÃO Nº 591, DE 25 DE JULHO DE 2023

O DIRETOR DE ADMINISTRAÇÃO GERAL, DO DEPARTAMENTO DE TRÂNSITO DO DISTRITO FEDERAL, no uso das atribuições que lhe foram conferidas pelo art. 3º, Inciso III, alínea "f", da Instrução nº 587, de 22 de setembro de 2022, que delega competência, na forma dos incisos XLI e XLII do art. 100, do Regimento Interno, aprovado pelo Decreto nº 27.784, de 16 de março de 2007, e considerando o pleito contido no Memorando Nº 192/2023 - DETRAN/DG/DIRPOL (117927085), resolve:

Art. 1º Criar a Comissão de Acompanhamento e Instrução de Processos Licitatórios no âmbito da Diretoria de Policiamento e Fiscalização de Trânsito, nos termos da solicitação e justificativas apresentadas no Processo SEI nº 00055-00071520/2023-84.

Art. 2º Caberá à Comissão a responsabilidade pelo acompanhamento processual, a realização de diligências necessárias à instrução, além da prestação de informações, esclarecimentos ou documentos relacionados aos processos de Licitação e Contratação, no âmbito da Diretoria de Policiamento e Fiscalização de Trânsito.

Art. 3º Ficam designados os seguintes servidores para compor a Comissão de que versa o art. 1º da presente Instrução: MARCELO ESROM CUPTI MADEIRA, Agente de Trânsito, matrícula 67.443-5; IZAIAS DE ASSIS PORFIRIO, Agente de Trânsito, matrícula: 929-6 e; THIAGO CASTRO DA SILVA – Agente de Trânsito, matrícula: 250.587-8.

§1º O servidor MARCELO ESROM CUPTI MADEIRA, Agente de Trânsito, matrícula 67.443-5, fica designado como Presidente da referida comissão.

§2º O servidor IZAIAS DE ASSIS PORFIRIO, Agente de Trânsito, matrícula: 929-6, fica designado para substituir o Presidente em seus afastamentos legais e regulamentares, quando necessário.

Art. 4º Esta Instrução entra em vigor na data de sua publicação.

ANDERSON MOURA E SOUSA

## INSTRUÇÃO Nº 592, DE 25 DE JULHO DE 2023

O DIRETOR DE ADMINISTRAÇÃO GERAL, DO DEPARTAMENTO DE TRÂNSITO DO DISTRITO FEDERAL, no uso das atribuições conferidas pela Instrução nº 587, de 22 de setembro de 2022, que delega competência, na forma dos incisos XLI e XLII do Artigo 100, do Regimento Interno, aprovado pelo Decreto nº 27.784, de 16 de março de 2007, resolve:

SUSPENDER as férias do servidor HENRIQUE BARBOSA SODRÉ, matrícula 125.237-2, lotado na Coordenação de Gestão de Sistema e Auditoria - COSIS, da Diretoria de Tecnologia da Informação e Comunicação - DIRTEC, do DETRAN/DF, por motivo de necessidade de serviço, relativas ao período de 31/07 a 09/08/2023. Fica assegurado ao Servidor o gozo de férias pelos dias suspensos, no período de 11 a 20/12/2023, nos termos do processo SEI: 00055-00029284/2023-01.

ANDERSON MOURA E SOUSA

## INSTRUÇÃO Nº 593, DE 25 DE JULHO DE 2023

O DIRETOR DE ADMINISTRAÇÃO GERAL, DO DEPARTAMENTO DE TRÂNSITO DO DISTRITO FEDERAL, no uso das atribuições conferidas pela Instrução nº 587, de 22 de setembro de 2022, que delega competência, na forma dos incisos XLI e XLII do Artigo 100, do Regimento Interno, aprovado pelo Decreto nº 27.784, de 16 de março de 2007, resolve:

DESIGNAR LUCIANA PEDRINHA GEORGII, Técnica de Atividades de Trânsito, matrícula 192.484-2, para substituir DANIELA JARDIM COSTA DE ASSIS, Agente de Trânsito, matrícula 65.518-X, Chefe, Símbolo CPC-06, do Núcleo de Correição - NUCOR, da Corregedoria, do DETRAN/DF, nos dias 20 e 21/07/2023, por motivo de abono de ponto anual da Titular, nos termos do processo SEI: 00055-00031742/2023-64.

ANDERSON MOURA E SOUSA

## INSTRUÇÃO Nº 594, DE 26 DE JULHO DE 2023

O DIRETOR DE ADMINISTRAÇÃO GERAL, DO DEPARTAMENTO DE TRÂNSITO DO DISTRITO FEDERAL, no uso das atribuições conferidas pela Instrução nº 587, de 22 de setembro de 2022, que delega competência, na forma dos incisos XLI e XLII do Artigo 100, do Regimento Interno, aprovado pelo Decreto nº 27.784, de 16 de março de 2007, e considerando a indicação realizada no Despacho DETRAN/DG/DIRTEC (117809883), resolve:

Art. 1º Designar como membro da Equipe de Trabalho instituída pela Instrução nº 587, de 22 de setembro de 2022, representando a Diretoria de Tecnologia da Informação e Comunicação - DIRTEC, a servidora FLÁVIA MARIA ALVES LOPES, matrícula 1.178-9.

Art. 2º Esta Instrução entra em vigor na data de sua publicação.

ANDERSON MOURA E SOUSA

**SECRETARIA DE ESTADO DE**  
**ADMINISTRAÇÃO PENITENCIÁRIA****SUBSECRETARIA DE ADMINISTRAÇÃO GERAL**

## ORDEM DE SERVIÇO Nº 220, DE 21 DE JULHO DE 2023

O SUBSECRETÁRIO DE ADMINISTRAÇÃO GERAL, DA SECRETARIA DE ESTADO DE ADMINISTRAÇÃO PENITENCIÁRIA DO DISTRITO FEDERAL, com fundamento no art. 67 da Lei nº 8.666, de 21 de junho de 1993, no art. 41 do Decreto nº 32.598, de 15 de dezembro de 2010 e no art. 2º, inciso III da Portaria nº 15, de 22 de julho de 2020, publicada no DODF nº 139, de 24 de julho de 2020, resolve:

Art. 1º Designar os servidores OSVALDO MELO DE OLIVEIRA, matrícula 187.543-4 e FLÁVIA MONTEIRO DE ALMEIDA ANGELO, matrícula 1.692.891-3, para atuarem, respectivamente, como Executor e Suplente da Nota de Empenho 2023NE0801, emitida em 19/07/2023, em favor da empresa JTH COMERCIO LTDA, Processo SEI nº 04026-00021465/2023-43, que tem por objeto a aquisição 111.760 (cento e onze mil setecentos e sessenta) Cremes dentais 90 gramas, em tubo plástico, composição mínima de 1000 à 1500 ppm de flúor, procedência de fabricação e data de validade estampados na embalagem. o produto deverá ser certificado pela associação brasileira de odontologia – abo, registro no ministério da saúde, item 06, conforme Autorização de Despesa e Empenho.

Art. 2º Ao executor e suplente designados no artigo supra, cabe o cumprimento das atribuições expressas na Portaria nº 29, de 25 de fevereiro de 2004 da Secretaria de Estado de Gestão Administrativa do Distrito Federal - SGA, bem como ao estabelecido no Decreto nº 32.598, de 15 de dezembro de 2010, publicado nas páginas 4/14 do DODF nº 238, na IN-SEGES/MPDG nº 05/2017 e, em especial, ao que dispõe o art. 66, c/c o art. 67, §1º, ambos da Lei nº 8.666/93 e a Portaria nº 419/SEAPE, de 08 de dezembro de 2021, que estabelece diretrizes para a gestão, acompanhamento e fiscalização da execução de contratos, convênios, acordos e instrumentos congêneres celebrados pela Secretaria de Estado de Administração Penitenciária do Distrito Federal, e dá outras providências.

Art. 3º Ficam convalidados os atos praticados a partir da assinatura do respectivo termo.

Art. 4º Esta Ordem de Serviço entra em vigor na data de sua publicação.

JEFERSON LISBOA GIMENES

## SECRETARIA DE ESTADO DE TRANSPORTE E MOBILIDADE

### DEPARTAMENTO DE ESTRADAS DE RODAGEM

INSTRUÇÃO NORMATIVA Nº 03, DE 26 JULHO DE 2023

O PRESIDENTE DO DEPARTAMENTO DE ESTRADAS DE RODAGEM DO DISTRITO FEDERAL, usando das suas atribuições previstas nos arts. 10º, Incisos XVII e XXIV, e 106º, Incisos XVII e XXVI, do Regimento Interno aprovado pelo Decreto Distrital nº 37.949, de 12/01/2017, e sendo a autoridade de trânsito, dirigente máximo do órgão executivo rodoviário, integrante do Sistema Nacional de Trânsito, conforme preconiza a Lei Federal nº 9.503/1997, que institui o Código de Trânsito Brasileiro, e:

CONSIDERANDO o disposto no art. 144º, parágrafo 10º da Constituição Federal de 1.988, que trata da Segurança Viária;

CONSIDERANDO as condicionantes do art. 50º do Código de Trânsito Brasileiro;

CONSIDERANDO a regulação e normatização da Lei Distrital nº 5.795/2016, que dispõe sobre a administração, exploração, utilização e fiscalização das Faixas de Domínio do Sistema Rodoviário do Distrito Federal;

CONSIDERANDO os poderes emanados no art. 4º do Decreto Distrital nº 27.365/2006, que dispõe sobre o Sistema Rodoviário do Distrito Federal;

CONSIDERANDO as diretrizes do art. 4º, Inciso XI do Decreto Distrital nº 37.949/2017, que aprova o Regimento Interno do Departamento de Estradas de Rodagem do Distrito Federal;

CONSIDERANDO as nuances e atos administrativos exarados nos autos dos processos administrativos SEI/GDF nºs 00113-00021709/2018-18 (designação servidores efetivos para Fiscalização de Faixas de Domínio), 00113-00015525/2021-14 e 00113-00007921/2023-30 (Termo de Guarda e Responsabilidade - Motocicletas), e 00113-00018812/2022-67 (Fiscalização Ambiental);

CONSIDERANDO a necessidade de promover a desburocratização, modernização, fortalecimento, eficiência, economicidade e a simplificação da relação do DER-DF com os ocupante(s) regular(es) e irregular(es) das Faixas de Domínio, mediante procedimentos digitais de solicitação, comunicação, notificação e intimação, oferta e acompanhamento dos serviços, com foco na universalização do acesso e no autosserviço da Gestão e Fiscalização de Faixas de Domínio;

CONSIDERANDO a possibilidade de demandar e de acessar serviços da DER-DF por meio digital, sem necessidade de solicitação presencial, mediante utilização de dispositivos móveis, através de formulários eletrônicos de solicitação de serviços, mensagens enviadas aos telefones, aos correios eletrônicos (e-mails) ou aos aplicativos de mensagens instantâneas (Whatsapp ou similar) utilizados pelos servidores responsáveis pela Gestão e Fiscalização de Faixas de Domínio e do DER-DF;

CONSIDERANDO as inovações sobre a (Prática Eletrônica de Atos Processuais no âmbito Judicial), estabelecidas nos arts. 193 e ss. do Código de Processo Civil, disposto pela Lei Federal nº 13.105/2015;

CONSIDERANDO, ainda, os termos das Leis de Acesso à Informação (Lei Federal nº 12.527/2011 e Lei Distrital nº 4.990/2012), das Leis do Processo Administrativo (Lei Distrital nº 2.834/2001 e Lei Federal nº 9.784/1999), recepcionada no Distrito Federal através da Lei Distrital nº 2.834/2001, da Lei Geral de Proteção de Dados Pessoais (LGPD) (Lei Federal nº 13.709/2018) e da Lei Federal nº 11.419/2006, que permite o uso de meio eletrônico para comunicação de atos processuais;

CONSIDERANDO o encerramento do contrato de prestação de serviços com a Empresa Brasileira de Correios e Telégrafos – ECT, e por fim;

CONSIDERANDO os princípios norteadores da Administração Pública, consignados nos arts. 37º da Constituição Federal de 1.988 e 19º da Lei Orgânica do Distrito Federal, resolve:

Art. 1º A Gestão e Fiscalização de Faixas de Domínio do Sistema Rodoviário do Distrito Federal e rodovias delegadas/conveniadas ou transferidas ao Distrito Federal são atividades de Segurança Viária, compreendendo atribuições e competências administrativas, técnicas, operacionais e de fiscalização.

Art. 2º Compete privativamente ao Departamento de Estradas de Rodagem do Distrito Federal a Gestão e Fiscalização de Faixas de Domínio do SRDF e rodovias delegadas/conveniadas ou transferidas ao Distrito Federal.

Parágrafo único. As atividades de Gestão e Fiscalização de Faixas de Domínio serão exercidas por servidor efetivo do DER-DF, integrante da carreira Gestão e Fiscalização Rodoviária do Distrito Federal e da carreira Planejamento Urbano e Infraestrutura do Distrito Federal, desde que o ingresso tenha ocorrido na antiga carreira Atividades Rodoviárias do Distrito Federal.

Art. 3º A Gestão e Fiscalização de Faixas de Domínio integra a Gestão do Território do Distrito Federal sob jurisdição do DER-DF.

Art. 4º O DER-DF poderá firmar acordos de cooperação técnica, convênios e outros instrumentos hábeis com órgãos e instituições Distritais e Federais que tenham o condão de subsidiar e maximizar a capacidade operativa e de Gestão e Fiscalização de Faixas de Domínio.

Art. 5º São responsáveis pela Gestão e Fiscalização de Faixas de Domínio os servidores efetivos do DER-DF dispostos no Anexo I.

I - ficam designados os servidores para o exercício das atividades de Gestão e Fiscalização de Faixas de Domínio, restando convalidados os feitos anteriores de mesma natureza;

II - os servidores exercerão o poder de polícia, no âmbito do DER/DF para Gestão e Fiscalização de Faixas de Domínio, no exercício regular de suas atribuições;

III - os servidores atuarão em harmonia com sua área de lotação, respeitando a estrutura e organização da Superintendência de Operações e unidades vinculadas afetas às atividades de Gestão e Fiscalização de Faixas de Domínio, podendo exercer temporariamente suas atividades sem prejuízo financeiro e funcional em áreas de interesse do DER-DF.

Parágrafo único. Os servidores serão submetidos a curso específico de formação e capacitação para atuação de que trata a presente IN.

Art. 6º As ações de Gestão e Fiscalização de Faixas de Domínio serão precedidas de Programação Gerencial e Fiscal com Ordem de Missão, exceto ocorrência imediata ou flagrante.

Art. 7º Os cargos públicos em comissão de Superintendente de Operações, Diretor de Faixas de Domínio, Gerente de Cadastro e Licenciamento e Gerente de Fiscalização de Faixas de Domínio são dotados das competências e da autoridade que dispõe a Gestão e Fiscalização de Faixas de Domínio.

Art. 8º É obrigatório o uso do uniforme e/ou fardamento atuais da Gestão e Fiscalização de Faixas de Domínio, instituído pelo DER-DF, de acordo com a área de lotação.

I - o uniforme e fardamento devem obedecer os padrões estabelecidos pelo DER-DF, priorizando as diretrizes da segurança do trabalho;

II - a análise do uniforme e do fardamento será feita pelo Diretor de Faixas de Domínio, Gerente de Cadastro e Licenciamento e Gerente de Fiscalização de Faixas de Domínio juntamente com comissão composta por pelo menos 03 (três) servidores das respectivas áreas de lotação, atuando com a Comissão ou Grupo de Trabalho para do DER-DF para tal finalidade;

III - o Superintendente de Operações é o responsável pela aprovação do uniforme e fardamento, que encaminhará o resultado ao Presidente do DER-DF para conhecimento, análise e manifestação, podendo este convalidar ou não o trabalho e diretrizes, justificando e motivando a sua decisão.

Parágrafo único. É vedada a confecção e utilização de uniforme e fardamento ou qualquer outra vestimenta para uso na Gestão e Fiscalização de Faixas de Domínio sem aprovação do DER-DF.

Art. 9º O Diretor de Faixas de Domínio juntamente com o Gerente de Cadastro e Licenciamento e Gerente de Fiscalização de Faixas de Domínio poderão delegar servidor(es) da Gestão e Fiscalização de Faixas de Domínio para desempenhar(em) suas funções por tempo determinado em áreas de interesse do DER-DF.

I - a delegação atenderá a necessidade e o interesse da Administração Pública, em ato motivado;

II - a missão será determinada para desenvolvimento, estudo, execução, gestão e fiscalização do Território e danos ambientais decorrentes da malversação de área pública de competência do DER-DF;

III - a delegação cumprirá o Gerenciamento e o Monitoramento Remoto da Dinâmica do Território, a fim de ampliar a área de visibilidade do território do Distrito Federal, adstrito às Faixas de Domínio do SRDF e rodovias delegadas/conveniadas ou transferidas ao Distrito Federal como forma de tornar mais eficiente a fiscalização do uso e ocupação do solo.

Parágrafo único. As ações devem ser acompanhadas e supervisionadas pelos Gestores das unidades com emissão de documentos técnicos, consultivos e deliberativos.

Art. 10. O servidor integrante da Gestão e Fiscalização de Faixas de Domínio deve zelar pelo uniforme e fardamento, pela viatura e pelos equipamentos sob sua responsabilidade.

Art. 11. Fica instituído o Grupamento de Motociclistas de Gestão e Fiscalização de Faixas de Domínio, no âmbito do Departamento de Estradas de Rodagem do Distrito Federal, denominado de GMFXD.

I - o GMFXD será composto por até 25% (vinte e cinco por cento) do efetivo dos servidores responsáveis pela Gestão e Fiscalização de Faixas de Domínio ou totalizando o quantitativo de 14 (quatorze) motociclistas, ressalvando a necessidade e o interesse do DER-DF;



II - os atuais servidores motociclistas do DER-DF, adstritos a Gestão e Fiscalização de Faixas de Domínio, passam a integrar o GMFXD conforme relação constante no Anexo II;

III - o ingresso no GMFXD obedecerá os seguintes critérios e ordem:

- a. possuir Carteira Nacional de Habilitação na categoria (A);
- b. possuir curso especializado para formação de motociclista;
- c. não ter cometido ou ser reincidente em infração de trânsito gravíssima nos últimos 12 (doze) meses;
- d. nota auferida ou grau de aproveitamento técnico, tático e operacional no curso especializado de formação de motociclista;
- e. tempo de formação de motociclista; e;
- f. antiguidade no efetivo e contínuo exercício das atividades que dispõe esta IN.

IV - o servidor integrante do GMFXD exercerá suas atividades prioritariamente e habitualmente em motocicleta;

V - é obrigatório ao motociclista o uso do uniforme e/ou fardamento e dos equipamentos de proteção individual fornecidos pelo DER-DF;

VI - é dever do motociclista zelar uniforme e fardamento, pela motocicleta e equipamentos sob sua responsabilidade;

VII - a motocicleta será acautelada e de uso individual do motociclista como forma de minimizar os riscos no exercício da atividade perigosa;

VIII - o DER-DF promoverá curso de reciclagem de motociclista com periodicidade mínima de até 24 (vinte e quatro) meses.

§ 1º O curso de motociclista para o ingresso no GMFXD será preferencialmente aplicado pelas forças de segurança do Distrito Federal ou União que tenham a devida expertise ou pelo DER-DF com certificação da Escola de Governo do Distrito Federal.

§ 2º O Termo de Guarda e Responsabilidade da Motocicleta, denominado de TGRM, será definido pelo Superintendente de Operações, Diretor de Faixas de Domínio e Gerente de Fiscalização de Faixas de Domínio, devendo todos assinarem o documento em conjunto com o motociclista.

§ 3º O motociclista que voluntariamente for desligado do GMFXD, poderá reingressar após o prazo mínimo de afastamento de 12 (doze) meses, cumprindo os critérios estabelecidos no inciso III.

§ 4º O motociclista não será afastado ou desligado do GMFXD quando for deslocado da sua lotação temporariamente, por prazo determinado ou para exercer cargo ou função comissionado(a), desde que permaneça na(s) área(s) das atribuições e competências da Gestão e Fiscalização de Faixas de Domínio.

§ 5º O GMFXD é subordinado a Gerência de Fiscalização de Faixas de Domínio.

Art. 12. Fica instituído o distintivo de uso da Gestão e Fiscalização de Faixas de Domínio do DER-DF, regulado na forma desta IN.

§ 1º O distintivo será utilizado pelos servidores efetivos do DER-DF, responsáveis pela Gestão e Fiscalização de Faixas de Domínio, no exercício de suas atribuições, sempre acompanhado da identificação funcional.

§ 2º O distintivo será confeccionado em metal abaulado, nas cores do Brasão do DER-DF, conforme modelo constante no Anexo III, contendo no anverso o Brasão do DER-DF, e no verso, constará seu número de série, com dígito verificador, o nome e a matrícula do servidor.

§ 3º O distintivo será fixado no uniforme ou fardamento do Fiscal, mediante presilha própria, em local de fácil visualização, devendo ser usado no cinto do lado direito, no lado esquerdo da camisa ou dependurado no pescoço, à altura do peito, por corrente metálica a ser fornecida juntamente com o distintivo.

§ 4º Será obrigatória a utilização do distintivo pelo servidor no exercício de suas atividades, salvo quando a necessidade do serviço exija sua ocultação.

Art. 13. A confecção do distintivo da Gestão e Fiscalização de Faixas de Domínio Fiscal ficará a cargo do DER-DF, que providenciará a sua numeração e posterior distribuição, sob cautela, aos servidores responsáveis.

I - o servidor no exercício da Gestão e Fiscalização de Faixas de Domínio deverá devolver o respectivo distintivo e sua guarda, nos casos das licenças previstas nos incisos I a VII do art. 130 da Lei Complementar Distrital nº 840/2011;

II - o servidor no exercício da Gestão e Fiscalização de Faixas de Domínio, em caso de figurar no polo passivo de processo administrativo típico, tendo sido determinado seu afastamento nos termos do art. 222 da Lei Complementar Distrital nº 840/2011, deverá devolver seu distintivo à Diretoria de Faixas de Domínio, que providenciará sua guarda, mediante preenchimento de Termo de Guarda e Responsabilidade, enquanto durar o afastamento.

§ 1º A entrega de um novo distintivo estará condicionada à devolução do anterior ou à apresentação de Boletim de Ocorrência, em caso de extravio, roubo ou furto.

§ 2º Serão aplicadas penalidades aos servidores que utilizarem a carteira de identidade funcional e o distintivo em desacordo com a legislação vigente e/ou promoverem alteração fraudulenta dos dados, ressaltando que tais condutas poderão ensejar responsabilidade civil, administrativa e criminal.

§ 3º O Termo de Guarda e Responsabilidade do distintivo, denominado de TGRD, será definido pelo Superintendente de Operações, Diretor de Faixas de Domínio, Gerente de Cadastro de Licenciamento e Gerente de Fiscalização de Faixas de Domínio, devendo todos assinarem o documento em conjunto com o servidor.

Art. 14. Fica regulamentado, no campo da Gestão e Fiscalização de Faixas de Domínio, o procedimento de comunicação eletrônica com o(a)s interessado(a)s, autorizatário(a)s, permissionário(a)s, notificado(a)s, autuado(a)s, embargado(a)s, e outros em decorrência de procedimentos e sanções da Lei Distrital nº 5.795/2016, leis e atos diverso(a)s de regulação e normatização das Faixas de Domínio de competência do DER-DF.

I - é obrigatória a identificação do agente comunicante nas comunicações eletrônicas com definição do DER-DF, nome e matrícula;

II - é de responsabilidade do agente comunicante a garantia das informações encaminhadas pelo DER-DF por meio eletrônico, referentes as atividades de Gestão e Fiscalização de Faixas de Domínio;

III - o agente comunicante é o responsável pelo envio e recebimento das informações, dos atos e documentos encaminhados por meio da comunicação eletrônica, que deverá ser juntada no processo administrativo e sistemas do DER-DF.

§ 1º Para os fins desta IN, considera-se agente comunicante os servidores responsáveis pela Gestão e Fiscalização de Faixas de Domínio.

§ 2º A comunicação eletrônica será aceita e considerada válida quando realizada pelos aplicativos móveis de whatsapp e similares, e endereço eletrônico (e-mail), sem prejuízo da análise realizada pelo julgador hierarquicamente superior ou, ainda, judicialmente.

§ 3º O agente comunicante deverá utilizar preferencialmente nas comunicações eletrônicas o número de telefone e e-mail funcional, podendo valer-se de outras formas, quando desejar, não afastando a obrigatoriedade e responsabilidade contidas nos incisos I a III.

Art. 15. O servidor responsável pela Gestão e Fiscalização de Faixas de Domínio exercerá suas funções atendendo-se aos princípios da Administração Pública, adstrito as diretrizes, atividades, atribuições e competências do DER-DF e condicionantes do art. 180 da Lei Complementar Distrital nº 840/2011.

Art. 16. A identidade funcional expedida pelo DER-DF é de uso obrigatório do servidor em atividades externas voltadas ao desempenho da Gestão e Fiscalização de Faixas de Domínio.

Art. 17. A Diretoria de Faixas de Domínio, Gerência de Cadastro e Licenciamento e Gerência de Fiscalização de Faixas de Domínio apoiarão às unidades responsáveis pela padronização das viaturas e equipamentos de uso permanente e com patrimônio do DER-DF a serem utilizado(a)s pela Gestão e Fiscalização de Faixas de Domínio.

§ 1º O apoio que trata o caput perfaz opinião e integração das decisões afetas.

§ 2º O Superintendente de Operações é o responsável pela aprovação da padronização das viaturas e equipamentos de uso permanente e com patrimônio do DER-DF a serem utilizado(a)s pela Gestão e Fiscalização de Faixas de Domínio, que encaminhará o resultado final ao Presidente do DER-DF, podendo este convalidar ou não justificando e motivando a sua decisão.

Art. 18. A Gerência de Medicina Integrativa e Qualidade de Vida do DER-DF é a unidade responsável pelas situações ligadas à segurança do trabalho envolvendo a Gestão e Fiscalização de Faixas de Domínio, incluindo o gerenciamento e mensuração de periculosidade, emissão de laudos e manifestações no mesmo sentido, especialmente do Grupamento de Motociclistas.

Art. 19. As demais decisões e regulamentações referentes a Gestão e Fiscalização de Faixas de Domínio serão resolvidas em ato conjunto do Superintendente de Operações, Diretor de Faixas de Domínio, Gerente de Cadastro e Licenciamento e Gerente de Fiscalização de Faixas de Domínio, desde que não conflitantes com esta IN.

Art. 20. O DER-DF tem o prazo de 90 (noventa) dias para se adequar as resoluções e determinações desta IN.

Art. 21. Revogam-se as disposições em contrário.

Art. 22. Esta Instrução Normativa entra em vigor na data de sua publicação.

FAUZI NACFUR JÚNIOR

Presidente

ANEXO I

SUPERINTENDÊNCIA DE OPERAÇÕES - SUOPER			
Nº	LOTAÇÃO	MATRÍCULA	NOME DO SERVIDOR
1	SUOPER	00943487	MURILO DE MELO SANTOS* (SUPERINTENDENTE)
DIRETORIA DE FAIXAS DE DOMÍNIO - DIDOM			
Nº	LOTAÇÃO	MATRÍCULA	NOME DO SERVIDOR
1	DIDOM	02241366	GERAILSON ESTEVAM DE FREITAS**
2	DIDOM	0215241X	LUCAS SANTOS DE FARIAS*** (DIRETOR)
3	DIDOM	0221167X	SIMÁLIA MARIA DOS SANTOS***(***)
GERÊNCIA DE CADASTRAMENTO E LICENCIAMENTO - GECAL			
Nº	LOTAÇÃO	MATRÍCULA	NOME DO SERVIDOR
1	GECAL	01931253	AILSON GONCALVES DOS SANTOS*** (GERENTE)
2	GECAL	02242761	ALESSANDRO CORNELIO***
3	GECAL	01856227	ALLAMO LIUS DA SILVA DE JESUS***
4	GECAL	00943193	CARLOS ALBERTO BARBOSA***
5	GECAL	02188074	FABIO KAWAMOTO***
6	GECAL	00934275	FRANCISCO ALVES DE SOUSA***
7	GECAL	01921703	GERSON BEZERRA DA SILVA***
8	GECAL	02244187	JOSE BOSCO DA SILVA***
9	GECAL	01934929	JOSE LUIZ DE ARAUJO JUNIOR***
10	GECAL	01930451	LEONARDO RIBEIRO AMORIM***
11	GECAL	02236524	MARCELO DOS SANTOS COSTA***
12	GECAL	02242982	MARIA FERNANDA FERREIRA VALADARES***
13	GECAL	02211653	PRISCILA FERREIRA DA FONSECA***
14	GECAL	01934937	RAIMUNDO MATEUS SILVA JUNIOR***
15	GECAL	02230348	RODRIGO ALEX JUNQUEIRA***
16	GECAL	02207605	THAIS NOVAIS OLIVEIRA***
GERÊNCIA DE FISCALIZAÇÃO DE FAIXA DE DOMÍNIO - GFFAD			
Nº	LOTAÇÃO	MATRÍCULA	NOME DO SERVIDOR
1	GFFAD	02242796	ADRIANO DA SILVA SOUSA***
2	GFFAD	02188295	ALCIVANIO SOARES BOMFIM DE ARAUJO***
3	GFFAD	02240610	ARNALDO BRANDAO NETO***
4	GFFAD	02242877	BRUNO FERREIRA OLIVEIRA***
5	GFFAD	01974793	CARLOS ANTONIO CLARO SOUZA***(**)
6	GFFAD	01923188	CHARLES BRUNO DE MEDEIROS***
7	GFFAD	01974750	CRISTIANO GOMES DE OLIVEIRA***
8	GFFAD	01975862	EDUARDO DEL CAMPOS HONESTO***
9	GFFAD	02220164	EDUARDO XAVIER DE SOUZA***

10	GFFAD	01974726	EDVALDO CORDEIRO DE OLIVEIRA***
11	GFFAD	01974815	EUDIVAN CAMPOS DA SILVA***
12	GFFAD	01928406	FLAHVYO DIAS NEVES***
13	GFFAD	0188915X	HANS FERNANDES DE LEMOS***
14	GFFAD	02152681	HENDRIGO SAMAGAIO DE ABREU***
15	GFFAD	01859439	IGOR CLEYTON FERREIRA DE SOUSA***
16	GFFAD	01840282	JAIRO JANSEN DE SOUSA ALVES***
17	GFFAD	01856456	JOÃO HENRIQUE XAVIER***(*)
18	GFFAD	01921487	JULIANO BARBOSA SILVA DA MOTA***
19	GFFAD	02220768	LUCIANO RAMOS DA SILVA***
20	GFFAD	01857274	LUCIENE GOMES DOS SANTOS***
21	GFFAD	01859501	LUIS LELIS SOUZA VIANA***
22	GFFAD	02155087	MARCELO APARECIDO DE MELO***(*)
23	GFFAD	02220784	MURILO MARQUES DA SILVA JUNIOR***
24	GFFAD	00937967	PAULO CESAR DA SILVA CORREA***
25	GFFAD	02207079	PAULO ROBERTO LIRA NASCIMENTO***
26	GFFAD	01974696	RENAN SOARES DE OLIVEIRA***
27	GFFAD	02245035	RENATO APARECIDO VIEIRA FERREIRA***
28	GFFAD	02248530	ROBSON GUERREIRO BEZERRA***
29	GFFAD	01995863	ROGÉRIO RODRIGUES DE TOLEDO*** (GERENTE)
30	GFFAD	00941352	VILMA FIGUEIREDO DOS SANTOS****
31	GFFAD	01922904	WAGNER CARVALHO DE OLIVEIRA COELHO***
32	GFFAD	01819585	WESLEY CARDOSO BUENO***(*)

TOTAL DE SERVIDORES POR LOTAÇÃO	
SUOPER	1
DIDOM	3
GECAL	16
GFFAD	32
EXERCÍCIO	28
TOTAL	52
CARREIRA: PLANEJAMENTO URBANO E INFRAESTRUTURA DO DISTRITO FEDERAL	
*	CARGO: ANALISTA DE PLANEJAMENTO URBANO E INFRAESTRUTURA
**	CARGO: TÉCNICO DE PLANEJAMENTO URBANO E INFRAESTRUTURA
CARREIRA: GESTÃO E FISCALIZAÇÃO RODOVIÁRIA DO DISTRITO FEDERAL	
***	CARGO: ANALISTA DE GESTÃO E FISCALIZAÇÃO RODOVIÁRIA
****	CARGO: AGENTE RODOVIÁRIO DE GESTÃO E FISCALIZAÇÃO RODOVIÁRIA
(*)	SITUAÇÃO: AFASTADO(S)/LICENÇA(S)
(**)	SITUAÇÃO: LOTAÇÃO DIVERSA DER-DF
(***)	SITUAÇÃO: CEDIDO

ANEXO II

GRUPAMENTO DE MOTOCICLISTAS DE GESTÃO E FISCALIZAÇÃO DE FAIXAS DE DOMÍNIO			
Nº	LOTAÇÃO	MATRÍCULA	NOME DO SERVIDOR
1	GFFAD	02242796	ADRIANO DA SILVA SOUSA*
2	GFFAD	01975862	EDUARDO DEL CAMPOS HONESTO*
3	GFFAD	01974815	EUDIVAN CAMPOS DA SILVA*
4	GFFAD	01859439	IGOR CLEYTON FERREIRA DE SOUSA*(**)
5	GFFAD	01840282	JAIRO JANSEN DE SOUSA ALVES*
6	GFFAD	01856456	JOÃO HENRIQUE XAVIER*(***)
7	GFFAD	02220768	LUCIANO RAMOS DA SILVA*
8	GFFAD	02155087	MARCELO APARECIDO DE MELO*(*)
9	GFFAD	02220784	MURILO MARQUES DA SILVA JUNIOR*
10	GFFAD	01974696	RENAN SOARES DE OLIVEIRA*
11	GFFAD	02248530	ROBSON GUERREIRO BEZERRA*
12	GFFAD	01995863	ROGÉRIO RODRIGUES DE TOLEDO* (GERENTE)
13	GFFAD	01922904	WAGNER CARVALHO DE OLIVEIRA COELHO*
14	GFFAD	01819585	WESLEY CARDOSO BUENO*(**)
TOTAL DE SERVIDORES POR LOTAÇÃO			
SUOPER	0		
DIDOM	0		
GECAL	0		
GFFAD	12		
TOTAL	14		
EXERCÍCIO	10		
CARREIRA: GESTÃO E FISCALIZAÇÃO RODOVIÁRIA DO DISTRITO FEDERAL			
*	CARGO: ANALISTA DE GESTÃO E FISCALIZAÇÃO RODOVIÁRIA		
(*)	SITUAÇÃO: AFASTADO(S)/LICENÇA(S)		
(**)	SITUAÇÃO: DESLIGADO VOLUNTARIAMENTE/LOTAÇÃO DIVERSA DER-DF/RETORNO GFFAD		
(***)	SITUAÇÃO: CEDIDO		

ANEXO III



SUPERINTENDÊNCIA ADMINISTRATIVA E FINANCEIRA

ORDEN DE SERVIÇO Nº 329, DE 25 DE JULHO DE 2023

O SUPERINTENDENTE ADMINISTRATIVO E FINANCEIRO, DO DEPARTAMENTO DE ESTRADAS DE RODAGEM DO DISTRITO FEDERAL, no uso das atribuições que lhe confere a Instrução nº 01, de 16 de abril de 2018, publicada no Diário Oficial nº 74, de 18 de abril de 2018 e em conformidade com os termos dos artigos 44 e 45, da Lei Complementar nº 840, de 23 de dezembro de 2011 e do Decreto nº 39.002, de 24 de abril de 2018, resolve:

DESIGNAR o(a) servidor(a) ANA PAULA ANDRADE PONTES, matrícula nº 224.087-4, para substituir o(a) servidor(a) LUCILIA DE FATIMA CINTRA, matrícula nº 937622, no cargo de GERENTE DE LICITAÇÃO do Departamento de Estradas de Rodagem do Distrito Federal, Símbolo CPC-08, no período de 07/08/2023 a 16/08/2023, por motivo de férias regulamentares do(a) titular do cargo.

CARLOS GERALDO CAIXETA CRUZ

ORDEN DE SERVIÇO Nº 330, DE 25 DE JULHO DE 2023

O SUPERINTENDENTE ADMINISTRATIVO E FINANCEIRO, DO DEPARTAMENTO DE ESTRADAS DE RODAGEM DO DISTRITO FEDERAL, no uso das atribuições que lhe confere a Instrução nº 01, de 16 de abril de 2018, publicada no Diário Oficial nº 74 de 18 de abril de 2018 e em conformidade com os termos dos artigos 44 e 45, da Lei Complementar nº 840, de 23 de dezembro de 2011 e do Decreto nº 39.002, de 24 de abril de 2018, resolve:

DESIGNAR o(a) servidor(a) PAULO MINORU TAKAGI, matrícula nº 193.281-0, para substituir o(a) servidor(a) DENERVAL BATISTA ROCHA, matrícula nº 222.009-1, no cargo de Encarregado de Podas e Roçada do Departamento de Estradas de Rodagem do Distrito Federal, Símbolo CPC-04, no período de 17/07/2023 a 27/07/2023, por motivo de férias regulamentares do(a) titular do cargo.

CARLOS GERALDO CAIXETA CRUZ

ORDEN DE SERVIÇO Nº 331, DE 25 DE JULHO DE 2023

O SUPERINTENDENTE ADMINISTRATIVO E FINANCEIRO DO DEPARTAMENTO DE ESTRADAS DE RODAGEM DO DISTRITO FEDERAL, no uso das atribuições que lhe confere a Instrução nº 01, de 16 de abril de 2018, publicada no Diário Oficial nº 74 de 18 de abril de 2018 e em conformidade com os termos dos artigos 44 e 45, da Lei Complementar nº 840, de 23 de dezembro de 2011 e do Decreto nº 39.002, de 24 de abril de 2018, resolve:

DESIGNAR o servidor ELIZEU DE JESUS LOPES, matrícula nº 221525-X, para substituir o servidor JESSÉ GOUVEA DE OLIVEIRA, matrícula nº 94.151-4, no cargo de Coordenador de Tecnologia da Informação do Departamento de Estradas de Rodagem do Distrito Federal, Símbolo CPC-06, no período de 07/08/2023 por motivo de abono de ponto anual e no período de 09/07/2023 a 18/07/2023, por motivo de férias regulamentares do titular do cargo.

CARLOS GERALDO CAIXETA CRUZ

## SECRETARIA DE ESTADO DE JUSTIÇA E CIDADANIA

### SUBSECRETARIA DE ADMINISTRAÇÃO GERAL

ORDEM DE SERVIÇO Nº 239, DE 25 DE JULHO DE 2023

A SUBSECRETÁRIA DE ADMINISTRAÇÃO GERAL, DA SECRETARIA DE ESTADO DE JUSTIÇA E CIDADANIA DO DISTRITO FEDERAL, no uso das atribuições que lhe confere o art. 117, inciso XI, do Regimento Interno aprovado pelo Decreto nº 34.320, de 26 de abril de 2013, e o disposto no caput do art. 67, da Lei nº 8.666/93 c/c o inciso II, do art. 41, do Decreto nº 32.598 de 15 de dezembro de 2010, alterado pelo Decreto nº 32.753, de 04 de fevereiro de 2011, resolve:

Art. 1º Designar CARLA MORAES DE AZEVEDO, matrícula nº 243.634-5, e DANIELA FERREIRA DE OLIVEIRA ROCHA, matrícula nº 248.891-4, para atuar como fiscal local titular e fiscal local suplente, respectivamente, no âmbito do Conselho Tutelar do Jardim Botânico, ao Contrato de Locação de Imóvel ao Distrito Federal nº 09/2023-SEJUS, celebrado entre a Secretaria de Estado de Justiça e Cidadania do Distrito Federal (SEJUS/DF) e a CONSTRUPETRO - EMPREENDEIMENTOS IMOBILIÁRIOS LTDA, constante no processo 00400-00029178/2020-17.

Art. 2º As servidoras de que trata o art. 1º deverão observar as normas contidas na Ordem de Serviço nº 34, de 29/03/2017, publicada no DODF nº 66, de 05/04/2017, na Ordem de Serviço nº 55, de 24/04/2017, publicada no DODF nº 80, de 27/04/2017, e na Ordem de Serviço nº 60, de 02/05/2017, publicada no DODF nº 84, de 08/05/2017.

Art. 3º Esta Ordem de Serviço entra em vigor na data de sua publicação.

ALINNE CARVALHO PORTO

ORDEM DE SERVIÇO Nº 240, DE 26 DE JULHO DE 2023

A SUBSECRETÁRIA DE ADMINISTRAÇÃO GERAL, DA SECRETARIA DE ESTADO DE JUSTIÇA E CIDADANIA DO DISTRITO FEDERAL, no uso das atribuições da delegação de competência que trata o artigo 2º, inciso VI, da Portaria nº 141, de 5 de julho de 2019, publicada no DODF nº 127, de 9 de julho de 2019, resolve:

AVERBAR TEMPO DE SERVIÇO prestados por RAÍZA TEMPORIM DE ALENCAR, matrícula 237.966-X, ocupante do cargo efetivo de Agente Socioeducativo, sendo 387 (trezentos e oitenta e sete) dias, referente aos períodos: 15/07/2014 a 31/12/2014 e de 11/10/2016 a 16/05/2017, prestados a CÂMARA LEGISLATIVA DO DISTRITO FEDERAL, conforme certidão expedida pelo INSS, contados para efeito de aposentadoria, nos termos do Processo SEI nº 00400-00009437/2023-28.

ALINNE CARVALHO PORTO

### INSTITUTO DE DEFESA DO CONSUMIDOR

PORTARIA Nº 35, DE 25 DE JULHO DE 2023

O DIRETOR-GERAL DO INSTITUTO DE DEFESA DO CONSUMIDOR DO DISTRITO FEDERAL, no uso das atribuições previstas no inciso VII, do art. 26 do Decreto Nº 38.927, de 13 de março de 2018, que aprova o Regimento Interno do IDC/PROCON-DF, e no art. 3º, do Decreto Nº 39.002, de 24 de abril de 2018, o qual regulamenta os artigos 44 e 45 da Lei Complementar Nº 840, de 23 de dezembro de 2011, que dispõe sobre o regime jurídico dos servidores públicos civis do Distrito Federal, das autarquias e das fundações públicas distritais, resolve:

Art. 1º Designar IZIS LOPES DE SOUSA, matrícula 2480751, para substituir, sem acumular vencimento e sem prejuízo das suas atribuições, o cargo de Chefe, símbolo CPC-06, do Núcleo de Atendimento Presencial, da Gerência de Atendimento, da Diretoria de Atendimento ao Consumidor, em seus afastamentos ou impedimentos legais, a contar de 25 de julho de 2023.

Art. 2º Esta Portaria entra em vigor na data de sua publicação.

VANESSA PEREIRA

## SECRETARIA DE ESTADO DA AGRICULTURA, ABASTECIMENTO E DESENVOLVIMENTO RURAL

### SUBSECRETARIA DE ADMINISTRAÇÃO GERAL

ORDEM DE SERVIÇO Nº 205, DE 24 DE JULHO DE 2023

O SUBSECRETÁRIO DE ADMINISTRAÇÃO GERAL, DA SECRETARIA DE ESTADO DA AGRICULTURA, ABASTECIMENTO E DESENVOLVIMENTO RURAL DO DISTRITO FEDERAL, no uso da competência conferida pelo artigo 5º inciso IV, da Portaria nº 48, de 16 de junho de 2016, resolve:

Art. 1º Designar os servidores VÉLSIO DE SOUSA MATOS, matrícula: 1.660.429-6 e JOSÉ VOLTAIRE BRITO PEIXOTO, matrícula: 1.689.412-X, para atuarem como executor e suplente, respectivamente, no Convênio Nº 938676/2022/MAPA/SEAGRI

(106484946), firmado em 31 de dezembro de 2022, entre a União federal, por intermédio do MINISTÉRIO DA AGRICULTURA, PECUÁRIA E ABASTECIMENTO e a Secretaria de Estado da Agricultura, Abastecimento e Desenvolvimento Rural do Distrito Federal - SEAGRI/DF, tendo por objeto a Aquisição de Máquinas e Equipamentos, conforme consta do Processo SEI 00070-00008500/2022-52.

Art. 2º Os servidores relacionados no artigo anterior deverão observar a legislação referenciada no preâmbulo do citado Convênio, nas normas distritais correlatas aplicáveis e, especificamente promover e acompanhar o cumprimento das obrigações pactuadas no referido Convênio, mediante apontamentos, lançamentos, diligências, produção de relatórios e encaminhamentos administrativos que se fizerem necessários.

Art. 3º A Gerência de Contratos e Convênios/Diretoria de Contratos e Convênios, desta Secretaria deverá prestar o necessário apoio aos servidores ora designados, disponibilizando a documentação necessária e auxiliando na inserção de dados e informações no Sistema de Gestão de Convênios e Contratos de Repasse - Plataforma Mais Brasil/SICONV.

Art. 4º Esta Ordem de Serviço entra em vigor na data de sua publicação.

NAFEZ IMAMY SINÍCIO ABUD CURY

ORDEM DE SERVIÇO Nº 206, DE 24 DE JULHO DE 2023

O SUBSECRETÁRIO DE ADMINISTRAÇÃO GERAL, DA SECRETARIA DE ESTADO DA AGRICULTURA, ABASTECIMENTO E DESENVOLVIMENTO RURAL DO DISTRITO FEDERAL, no uso das atribuições que lhe confere o artigo 5º, inciso II, alínea "e" da Portaria nº 48, de 16 de junho de 2016, resolve:

AUTORIZAR o gozo da LICENÇA-PRÊMIO POR ASSIDUIDADE, com base no artigo 139, da Lei Complementar nº 840, de 23 de dezembro de 2011, bem como no artigo 2º da Lei Complementar nº 952, de 16 de julho de 2019, à servidora NADIA VALESCA BIRAL DE OLIVEIRA, matrícula 1.661.627-8, referente ao 1º quinquênio, no período de 08/01/2024 a 06/02/2024, Processo SEI 00070-00001287/2023-39.

NAFEZ IMAMY SINÍCIO ABUD CURY

## SECRETARIA DE ESTADO DE ATENDIMENTO À COMUNIDADE

PORTARIA Nº 44, DE 25 DE JULHO DE 2023

A SECRETÁRIA DE ESTADO DE ATENDIMENTO À COMUNIDADE DO DISTRITO FEDERAL, no uso de suas atribuições legais previstas no art. 105, parágrafo único, inciso III, da Lei Orgânica do Distrito Federal, e, de acordo com o art. 55, inciso VII, do Decreto nº 44.330, de 16 de março de 2023, resolve:

Art. 1º Designar Equipe de Planejamento para realização dos artefatos referentes à fase preparatória para aquisição de equipamentos para a realização de eventos institucionais no âmbito da Secretaria de Estado de Atendimento à Comunidade do Distrito Federal - SEAC/DF.

Art. 2º A Equipe de Planejamento deve elaborar os seguintes documentos preliminares à contratação, observando o disposto na Lei Nacional nº 14.133, de 01 de abril de 2021, e no Decreto Distrital nº 44.330, de 16 de março de 2023:

I - Estudo Técnico Preliminar;

II - Estudo Técnico de Viabilidade, quando a contratação tiver por objeto a locação de bens em geral, conforme Decisão Normativa nº 1/2011 do Tribunal de Contas do Distrito Federal;

III - Análise de Riscos;

IV - Pesquisa de Preços;

V - Termo de Referência.

Art. 3º A Comissão de Planejamento será composta pelos servidores CARLOS ALBERTO SECHLER FILHO, matrícula 1710932-9, para atuar como integrante requisitante; ANA LÚCIA LEMOS ROSA, matrícula 1711492-6; VANESSA QUEIROZ COSTA, matrícula 1710804-7; e NARA SUELEM ALVES DE MORAIS, matrícula 1710818-7, para atuarem como integrantes administrativos; e KELLY CAVALCANTE DA SILVA, matrícula 1710724-5, para atuar como integrante técnico.

Art. 4º Esta Portaria entra em vigor na data de sua publicação e terá vigência até a destituição automática da Equipe de Planejamento da Contratação, que dar-se-á quando da assinatura do termo de contrato ou instrumento congêneres.

CLARYSSA RORIZ

PORTARIA Nº 45, DE 25 DE JULHO DE 2023

A SECRETÁRIA DE ESTADO DE ATENDIMENTO À COMUNIDADE DO DISTRITO FEDERAL, no uso de suas atribuições legais previstas no art. 105, parágrafo único, inciso III, da Lei Orgânica do Distrito Federal, e, de acordo com o art. 55, inciso VII, do Decreto nº 44.330, de 16 de março de 2023, resolve:

Art. 1º Designar Equipe de Planejamento para realização dos artefatos referentes à fase preparatória para contratação de empresa especializada na prestação de serviços gráficos com o fornecimento de impressos em geral e identificação visual, para atender à Secretaria de Estado de Atendimento à Comunidade do Distrito Federal - SEAC/DF.

Art. 2º A Equipe de Planejamento deve elaborar os seguintes documentos preliminares à contratação, observando o disposto na Lei Nacional nº 14.133, de 01 de abril de 2021, e no Decreto Distrital nº 44.330, de 16 de março de 2023:

I - Estudo Técnico Preliminar;

II - Estudo Técnico de Viabilidade, quando a contratação tiver por objeto a locação de bens em geral, conforme Decisão Normativa nº 1/2011 do Tribunal de Contas do Distrito Federal;

III - Análise de Riscos;

IV - Pesquisa de Preços;

V - Termo de Referência.

Art. 3º A Comissão de Planejamento será composta pelos servidores CASSIO MOREIRA ALVES, matrícula 1710772-5, para atuar como integrante requisitante; ANA LÚCIA LEMOS ROSA, matrícula 1711492-6; VANESSA QUEIROZ COSTA, matrícula 1710804-7; e NARA SUELEM ALVES DE MORAIS, matrícula 1710818-7, para atuarem como integrantes administrativos; e SIMON DE SOUSA FERREIRA, matrícula 1714554-6, para atuar como integrante técnico.

Art. 4º Esta Portaria entra em vigor na data de sua publicação e terá vigência até a substituição automática da Equipe de Planejamento da Contratação, que dar-se-á quando da assinatura do termo de contrato ou instrumento congêneres.

CLARYSSA RORIZ

## SECRETARIA DE ESTADO DE CULTURA E ECONOMIA CRIATIVA

PORTARIA Nº 180, DE 26 DE JULHO DE 2023

O SECRETÁRIO DE ESTADO DE CULTURA E ECONOMIA CRIATIVA DO DISTRITO FEDERAL, no uso das competências que lhe são delegadas por meio do Decreto nº 39.805 de 06 de maio de 2019, das atribuições que lhe confere o artigo 105, inciso III, da Lei Orgânica do Distrito Federal e demais atribuições e competências legais e regimentais, resolve:

AUTORIZAR, de acordo com o fundamento do artigo 2º, inciso I, do Decreto nº 29.290, de 22 de julho de 2008, c/c os termos do Decreto nº 39.133, de 15 de junho de 2018, em seu artigo 1º, inciso II, alínea "f", o afastamento com ônus total para o Distrito Federal, concessão de diárias de viagem e emissão de passagens aéreas para os trechos Brasília-DF / Paraty-RJ / Brasília-DF, ao servidor FELIPE RAMON MORO RODRIGUEZ, matrícula nº 246.895-6, Subsecretário do Patrimônio Cultural em exercício, para representar a Secretaria de Estado de Cultura e Economia Criativa do Distrito Federal no 10º Encontro Brasileiro das Cidades Históricas, Turísticas e Patrimônio das Cidades Patrimônio Mundial, no período de 31/07 a 03/08/2023, na cidade de Paraty-RJ. Ao final o servidor fica obrigado a apresentar relatório circunstanciado das atividades desenvolvidas, de acordo com os termos do Processo 00150-00004995/2023-50.

CLAUDIO ABRANTES

## SUBSECRETARIA DE ADMINISTRAÇÃO GERAL

ORDEM DE SERVIÇO Nº 364, DE 25 DE JULHO DE 2023

O SUBSECRETÁRIO DE ADMINISTRAÇÃO GERAL, DA SECRETARIA DE ESTADO DE CULTURA E ECONOMIA CRIATIVA DO DISTRITO FEDERAL, no uso das competências que lhe são delegadas por meio da Portaria nº 106, de 24 de abril de 2020, publicada no DODF nº 78, de 27 de abril de 2020, página 08, resolve:

CONCEDER Auxílio Natalidade a servidora GISELE PIRES DA SILVA ARAÚJO, matrícula 175.692-3, Gestora em Políticas Públicas e Gestão Governamental, pelo nascimento de sua filha SARA MARIA PIRES ARAÚJO, ocorrido em 25/06/2023, conforme documentação apresentada nos autos do Processo 00150-00005240/2023-72, com base no artigo nº 96 da Lei Complementar nº 840, de 23 de dezembro de 2011.

TIAGO RODRIGO GONÇALVES

## SECRETARIA DE ESTADO DE DESENVOLVIMENTO SOCIAL

### SECRETARIA EXECUTIVA DE DESENVOLVIMENTO SOCIAL SUBSECRETARIA DE ADMINISTRAÇÃO GERAL

ORDEM DE SERVIÇO Nº 822, DE 25 DE JULHO DE 2023

O SUBSECRETÁRIO DE ADMINISTRAÇÃO GERAL, DA SECRETARIA EXECUTIVA DE DESENVOLVIMENTO SOCIAL, DA SECRETARIA DE ESTADO DE DESENVOLVIMENTO SOCIAL DO DISTRITO FEDERAL, no uso das atribuições que lhe confere a Portaria nº 02, de 25 de janeiro de 2023, Art. 7º, II, "a", resolve:

CONCEDER Abono de Permanência, equivalente ao valor da respectiva contribuição previdenciária, nos termos do art. 114 da Lei Complementar nº 840, de 23 de dezembro de 2011, de acordo com o art. 3º da Emenda Constitucional nº 47, de 05 de julho de 2005, por ter contemplado os requisitos para aposentadoria voluntária e optado por permanecer em atividade, à servidora SUELY DE OLIVEIRA COSTA, TÉCNICO EM ASSISTÊNCIA SOCIAL, matrícula nº 01037587, a contar de 16/07/2023. Processo 00431-00014440/2023-23.

EDWARD FONSECA DE LIMA

DESPACHO DO SUBSECRETÁRIO

Em 26 de Julho de 2023

Processo SEI-GDF nº 00431-00014248/2023-37. Interessados: ANA PAULA SOARES MARRA E VANDERLEA FATIMA CREMONINI. Assunto: Dispensa de ponto.

AUTORIZO, com fundamento no inciso I, alínea "f" do art. 7º da Portaria 02, de 25 de janeiro de 2023, combinado com o Decreto 39.133, de 15 de junho de 2018, bem como o Decreto nº 29.290, de 22 de julho de 2008, o afastamento, mediante DISPENSA DE PONTO, com ônus total, das servidoras ANA PAULA SOARES MARRA, matrícula 1689295-X e VANDERLEA FATIMA CREMONINI, matrícula 0281.145-6, para participação no "Seminário da Estratégia Nacional de Segurança Alimentar e Nutricional em áreas urbanas", que ocorrerá nos dias 01 a 03 de agosto de 2023, em Curitiba - PR.

EDWARD FONSECA DE LIMA

## SECRETARIA DE ESTADO DE DESENVOLVIMENTO URBANO E HABITAÇÃO

PORTARIA Nº 66, DE 21 DE JULHO DE 2023

Altera a Portaria nº 04, de 25 de janeiro de 2023, retificada no Diário Oficial do Distrito Federal - DODF nº 24, de 02 de fevereiro de 2023, página 44, que institui as Unidades Setoriais de Gestão do Sistema Eletrônico de Informação - SEI e altera os membros do Comitê Setorial do SEI, no âmbito da Secretaria de Estado de Desenvolvimento Urbano e Habitação do Distrito Federal.

A SECRETARIA DE ESTADO DE DESENVOLVIMENTO URBANO E HABITAÇÃO DO DISTRITO FEDERAL, Substituta, no uso das atribuições que lhe confere o inciso I do artigo 2º do Decreto nº 39.002, de 24 de abril de 2018; o artigo 105, parágrafo único, inciso I, III e V da Lei Orgânica do Distrito Federal, com fundamento na Portaria nº 03, de 05 de janeiro de 2022, publicada no DODF nº 26, de 07 de fevereiro de 2022, e o que consta do Processo SEI-GDF nº 00390-00003916/2019-75, resolve:

Art. 1º O artigo 5º da Portaria nº 04, de 25 de janeiro de 2023, publicada no Diário Oficial do Distrito Federal nº 21, de 30 de janeiro de 2023, página 91, retificada no DODF nº 24, de 2 de fevereiro de 2023, página 44, passa a vigorar com a seguinte redação:

"Art. 5º....."

I - FLÁVIA DEMARTINI, matrícula nº 175.446-7;

II - ADRIANA ROSA SAVITE, matrícula nº 273.627-6;

III - LUCIANO DOS SANTOS, matrícula nº 221.540-3;

IV - REINALDO FERREIRA PINTO, matrícula nº 275.073-2;

V - PALOMA BATISTA CARVALHO, matrícula nº 1.693.655-8;

VII - TATIANE BIONDE ATHAÍDE VIEIRA DE LIMA, matrícula nº 274.492-9;

VIII - EDUARDO ALBERTO GOMES CAMPOS FILHO, matrícula nº 273.985-2;

VIII - ANDERSON LIRA FARIAS DE OLIVEIRA, matrícula nº 281.087-5;

IX - JAQUELINE MONTELES AGUIAR, matrícula nº 69.443-6; e

X - SIMONE SPÍNDOLA MARTINS, matrícula nº 175.571-4.

§ 1º .....

§ 2º A participação nas atividades do Comitê Setorial de Gestão do SEI-GDF é considerada serviço público relevante e não enseja qualquer tipo de remuneração." (NR)

Art. 2º Esta Portaria entra em vigor na data de sua publicação.

JANAÍNA DOMINGOS VIEIRA

PORTARIA Nº 68, DE 24 DE JULHO DE 2023

Altera a Portaria nº 21, de 06 de março de 2023, alterada pela Portaria nº 24, de 16 de março de 2023, publicada no Diário Oficial do Distrito Federal - DODF nº 56, de 22 de março de 2023, que institui o Grupo de Trabalho, no âmbito da Secretaria de Estado de Desenvolvimento Urbano e Habitação do Distrito Federal, objetivando o levantamento de informações, a fim de subsidiar a instrução do Processo SEI nº 00390-00001586/2023-60.

A SECRETARIA DE ESTADO DE DESENVOLVIMENTO URBANO E HABITAÇÃO DO DISTRITO FEDERAL, Substituta, no uso das atribuições que lhe confere o inciso I do artigo 2º do Decreto nº 39.002, de 24 de abril de 2018; o artigo 105, parágrafo único, inciso I, III e V da Lei Orgânica do Distrito Federal, com fundamento na Portaria nº 227, de 11 de julho de 2022, publicada no DODF nº 131, de 14 de julho de 2022, e o que consta do Processo SEI-GDF nº 00390-00001586/2023-60, resolve:

Art. 1º Os artigos 2º e 3º da Portaria nº 21, de 06 de março de 2023, publicada no DODF nº 46, de 08 de março de 2023, página 69, alterada pela Portaria nº 24, de 16 de março de 2023, publicada no DODF nº 56, de 22 de março de 2023, página 41, passam a vigorar com a seguinte redação:

“Art. 2º .....

I - FERNANDO JORGE COELHO PINHEIRO, matrícula nº 0272302-6, na função de coordenador;

II - MARIA GABRIELA JAMAL PRATA VASCONCELOS DA SILVA, matrícula nº 268.257-5;

III - HELCIO LUCIANO FERREIRA LOPES, matrícula nº 0158061-2;

IV - WILLIAN RAFAEL ARAÚJO DO NASCIMENTO, matrícula nº 0281855-8;

V - IZABELA CRISTINA DE JESUS CARDOSO, matrícula nº 0276593-4;

VI - RAIANE AMORIM DOS SANTOS, matrícula nº 0273862-7;

VII - MARECILDA SAMPAIO DA ROCHA, matrícula nº 0158903-2;

VIII - SIMONE DO PRADO DIAS, matrícula nº 158.404-9; e

IX - ROBERTA SADO ANDRADE, matrícula nº 268.380-6;

Art. 3º Prorrogar, por 180 (cento e oitenta) dias, a contar do dia subsequente ao do vencimento, o prazo para conclusão dos trabalhos e apresentação do relatório conclusivo” (NR)

Art. 2º Esta Portaria entra em vigor na data de sua publicação.

JANAÍNA DOMINGOS VIEIRA

#### ORDEM DE SERVIÇO Nº 90, DE 25 DE JULHO DE 2023

A SUBSECRETARIA DE ADMINISTRAÇÃO GERAL, DA SECRETARIA DE ESTADO DE DESENVOLVIMENTO URBANO E HABITAÇÃO DO DISTRITO FEDERAL, nos termos do art. 8º, inciso XVII, do Decreto nº 39.610, de 1º de janeiro de 2019, no uso das atribuições que lhe confere o art. 76, inciso VI, do Regimento Interno aprovado pela Portaria nº 227 - SEDUH, de 11 de julho de 2022, publicada no DODF nº 131, de 14 de julho de 2022, pag. 8/27, e tendo em vista as disposições contidas no caput do art. 67, da Lei nº 8.666/93, resolve:

Art. 1º Designar PAULA RENATA VILLAS BOAS FARIAS, matrícula nº 279.865-4, e NUBIA ADRIANA PASSATUTO BORGES, matrícula nº 281.623-7, como Executoras, Titular e Suplente, respectivamente, do CONTRATO DE PRESTAÇÃO DE SERVIÇOS Nº 10/2023, celebrado entre a SEDUH/DF e a empresa DFLORES - FLORES E PLANTAS LTDA, CNPJ nº 29.853.493/0001-94, constante no Processo nº 00390-00005081/2023-74, cujo objeto é a prestação de serviços de planejamento, organização, execução e acompanhamento de eventos institucionais, sob demanda, especificamente para os Lotes 05 (Arranjos de flores, itens 61 ao 66), com vistas ao atendimento das necessidades da Secretaria de Estado de Desenvolvimento Urbano e Habitação do Distrito Federal - SEDUH/DF, conforme especificações e condições estabelecidas no Termo de Referência, Anexo I, do Edital do Pregão Eletrônico SRP nº 04/2023 - COLICI/SUAG/GAB/SEDUH.

Art. 2º Competirá às Executoras, supervisionar, fiscalizar e acompanhar a execução do contrato, em todas as fases, com esteio no art. 67, §§ 1º e 2º e art. 73, I, "b", da Lei Federal nº 8.666/1993, combinado com o art. 41, § 5º, do Decreto nº 32.598/2010.

Art. 3º Esta Ordem de Serviço entra em vigor na data de sua publicação.

ADRIANA ROSA SAVITE

### SUBSECRETARIA DE ADMINISTRAÇÃO GERAL

#### ORDEM DE SERVIÇO Nº 89, DE 25 DE JULHO DE 2023

A SUBSECRETARIA DE ADMINISTRAÇÃO GERAL, DA SECRETARIA DE ESTADO DE DESENVOLVIMENTO URBANO E HABITAÇÃO DO DISTRITO FEDERAL, nos termos do art. 8º, inciso XVII, do Decreto nº 39.610, de 1º de janeiro de 2019, no uso das atribuições que lhe confere o art. 76, inciso VI, do Regimento Interno aprovado pela Portaria nº 227 - SEDUH, de 11 de julho de 2022, publicada no DODF nº 131, de 14 de julho de 2022, pag. 8/27, e tendo em vista as disposições contidas no caput do art. 67, da Lei nº 8.666/93, resolve:

Art. 1º Designar PAULA RENATA VILLAS BOAS FARIAS, matrícula nº 279.865-4, e NUBIA ADRIANA PASSATUTO BORGES, matrícula nº 281.623-7, como Executoras, Titular e Suplente, respectivamente, do CONTRATO DE PRESTAÇÃO DE SERVIÇOS Nº 09/2023, celebrado entre a SEDUH/DF e a empresa PRÓ VÍDEO LOCAÇÃO E EVENTOS LTDA, CNPJ nº 13.542.814.0001-08, constante no Processo nº 00390-00005060/2023-59, cujo objeto é a prestação de serviços de planejamento, organização, execução e acompanhamento de eventos institucionais, sob demanda, especificamente para o LOTE 10 (imagem e cobertura fotográfica, itens 108 e 109), com vistas ao atendimento das necessidades da Secretaria de Estado de Desenvolvimento Urbano e Habitação do Distrito Federal - SEDUH/DF, conforme especificações e condições estabelecidas no Termo de Referência, Anexo I, do Edital do Pregão Eletrônico SRP nº 04/2023 - COLICI/SUAG/GAB/SEDUH.

Art. 2º Competirá às Executoras, supervisionar, fiscalizar e acompanhar a execução do contrato, em todas as fases, com esteio no art. 67, §§ 1º e 2º e art. 73, I, "b", da Lei Federal nº 8.666/1993, combinado com o art. 41, § 5º, do Decreto nº 32.598/2010.

Art. 3º Esta Ordem de Serviço entra em vigor na data de sua publicação.

ADRIANA ROSA SAVITE

## SECRETARIA DE ESTADO DO MEIO AMBIENTE E PROTEÇÃO ANIMAL

#### PORTARIA Nº 57, DE 24 DE JULHO DE 2023

Dispõe sobre a dispensa e a inclusão de membro na Comissão Gestora da Parceria, no âmbito da Secretaria de Estado do Meio Ambiente e Proteção Animal do Distrito Federal (SEMA-DF), instituída pela Portaria nº 78, de 22 de dezembro de 2022, nos termos do Decreto Distrital nº 37.843, de 13 de dezembro de 2016, da Lei nº 13.019, de 31 de julho de 2014, para acompanhamento e fiscalização da parceria celebrada com Organização da Sociedade Civil - Fundação Grupo Esquel, que tem por objeto constituir a Comissão Local do Lago Norte para os Objetivos do Desenvolvimento Sustentável (ODS), com apoio do GT Agenda 2030, Teia Carta da Terra Brasil, Fórum de Ongs Ambientalistas do DF e Entorno e FBOMS.

O SECRETÁRIO DE ESTADO DO MEIO AMBIENTE E PROTEÇÃO ANIMAL DO DISTRITO FEDERAL, no uso das atribuições que lhe confere o art. 105, parágrafo único, inciso III, da Lei Orgânica do Distrito Federal, resolve:

Art. 1º Designar o servidor ISRAEL DOURADO GUERRA, Matr. 282.650-X, para compor a Comissão Gestora da Parceria, enquanto durar a vigência do Termo de Fomento, nos termos do Decreto Distrital nº 37.843, de 13 de dezembro de 2016, da Lei nº 13.019, de 31 de julho de 2014, para acompanhamento e fiscalização da parceria celebrada com Organização da Sociedade Civil - Fundação Grupo Esquel, que tem por objeto constituir a Comissão Local do Lago Norte para os Objetivos do Desenvolvimento Sustentável (ODS), com apoio do GT Agenda 2030, Teia Carta da Terra Brasil, Fórum de Ongs Ambientalistas do DF e Entorno e FBOMS.

Art. 2º Dispensar a servidora CAROLINA CARVALHO CLEMENTE, Matr. 279493-4.

Art. 3º Esta Portaria entra em vigor na data de sua publicação.

GUTEMBERG GOMES

#### PORTARIA Nº 58, DE 24 DE JULHO DE 2023

Dispõe sobre a designação e a dispensa de membros na Comissão de Monitoramento e Avaliação, no âmbito da Secretaria de Estado do Meio Ambiente e Proteção Animal do Distrito Federal (SEMA-DF), instituída pela Portaria nº 53, de 10 de dezembro de 2021, editada pela Portaria nº 02, de 11 de janeiro de 2022 e pela Portaria nº 45, de 26 de julho de 2022, nos termos do Decreto Distrital nº 37.843, de 13 de dezembro de 2016, da Lei nº 13.019, de 31 de julho de 2014, para acompanhamento da parceria celebrada com Organização da Sociedade Civil - Centro Internacional de Água e Transdisciplinaridade - CIRAT, mediante Termo de Fomento, cujo objeto é promover a segurança hídrica e alimentar do Distrito Federal por meio da implantação de 3,3 hectares de agroflorestas nas Bacias do rio Descoberto e Paranoá. Serão 10 áreas que terão 0,3 hectares que terão seu estudo de área e implantação feitos no ano de 2021, contribuindo para o fomento a agricultura sustentável no Distrito Federal.

O SECRETÁRIO DE ESTADO DO MEIO AMBIENTE E PROTEÇÃO ANIMAL DO DISTRITO FEDERAL, no uso das atribuições que lhe confere o art. 105, parágrafo único, inciso III, da Lei Orgânica do Distrito Federal, resolve:

Art. 1º Dispensar a servidora THAIS HELENA PRADO CORRÊA, matrícula nº 281.438-2.

Art. 2º Dispensar o servidor HAMILTON FAVILLA NETO, matrícula nº 281.608-3.

Art. 3º Designar a servidora ILANA SARAH DOS SANTOS, matrícula nº 282.947-9.

Art. 4º Manter a designação do servidor DÁLIO RIBEIRO DE MENDONÇA FILHO, matrícula nº 37.709-0.

Art. 5º Esta Portaria entra em vigor na data de sua publicação.

GUTEMBERG GOMES

#### PORTARIA Nº 59, DE 24 DE JULHO DE 2023

Dispõe sobre a designação e a dispensa de membros na Comissão Gestora da Parceria, no âmbito da Secretaria de Estado do Meio Ambiente e Proteção Animal do Distrito Federal (SEMA-DF), instituída pela Portaria nº 54, de 10 de dezembro de 2021, editada pela Portaria nº 01, de 10 de janeiro de 2022, nos termos do Decreto Distrital nº 37.843, de 13 de dezembro de 2016, da Lei nº 13.019, de 31 de julho de 2014, para acompanhamento e fiscalização da parceria celebrada com Organização da Sociedade Civil Centro Internacional de Água e Transdisciplinaridade - CIRAT, mediante Termo de Fomento, cujo objeto é promover a segurança hídrica e alimentar do Distrito Federal por meio da implantação de 3,3 hectares de agroflorestas nas Bacias do rio Descoberto e Paranoá. Serão 10 áreas que terão 0,3 hectares que terão seu estudo de área e implantação feitos no ano de 2021, contribuindo para o fomento a agricultura sustentável no Distrito Federal.

O SECRETÁRIO DE ESTADO DO MEIO AMBIENTE E PROTEÇÃO ANIMAL DO DISTRITO FEDERAL, no uso das atribuições que lhe confere o art. 105, parágrafo único, inciso III, da Lei Orgânica do Distrito Federal, resolve:

Art. 1º Dispensar a servidora a servidora MONA GRIMOUTH BITTAR, matrícula nº 273.910-0.

Art. 2º Dispensar a servidora a servidora PATRÍCIA VALLS E SILVA, matrícula nº 276.661-2.



Art. 3º Dispensar a servidora a servidora THAIANE VANESSA MEIRA NASCENTE DOS SANTOS, matrícula nº 281.438-2.

Art. 4º Designar o servidor HAMILTON FAVILLA NETO, matrícula nº 281.608-3.

Art. 5º Manter a designação da servidora ADRIANE CORREIA DE SOUZA, matrícula nº 275.380-4.

Art. 6º Esta Portaria entra em vigor na data de sua publicação.

GUTEMBERG GOMES

## AGÊNCIA REGULADORA DE ÁGUAS, ENERGIA E SANEAMENTO BÁSICO

PORTARIA Nº 69, DE 25 DE JULHO DE 2023

O DIRETOR-PRESIDENTE DA AGÊNCIA REGULADORA DE ÁGUAS, ENERGIA E SANEAMENTO BÁSICO DO DISTRITO FEDERAL – ADASA, no uso das atribuições que lhe são conferidas pelo artigo 17, inciso VIII, da Lei nº. 4.285, de 26 de dezembro de 2008, tendo em vista deliberação pela Diretoria Colegiada, e o que consta do Processo SEI nº 00197-0000088/2022-14, resolve:

Art. 1º Designar FUSAO NISHIYAMA, Regulador de Serviços Públicos, matrícula nº 266.967-6, para exercer a função de Coordenador da Coordenação de Contratos e Ajustes – COOC da Superintendência de Administração e Finanças - SAF da Agência Reguladora de Águas, Energia e Saneamento Básico do Distrito Federal.

Art. 2º Revogar a Portaria nº 205, de 11 de outubro de 2017.

Art. 3º Esta Portaria entra em vigor na data de sua publicação.

RAIMUNDO RIBEIRO

## SECRETARIA DE ESTADO DE PROJETOS ESPECIAIS

PORTARIA Nº 05, DE 25 DE JULHO DE 2023

O SECRETÁRIO DE ESTADO DE PROJETOS ESPECIAIS DO DISTRITO FEDERAL, no uso das atribuições que lhe confere o art 105, parágrafo único, V e VII, a Lei Orgânica do Distrito Federal, o disposto no art. 3º, inciso V e art. 18, do Decreto 39.613, de 03 de janeiro de 2019, em conformidade com a Portaria Conjunta nº 3, de 05 de julho de 2023, e o que consta no Processo Sei nº 04003-00000121/2022-79, resolve:

Art. 1º Designar os servidores abaixo relacionados para compor a Comissão Técnica criada pela Portaria Conjunta nº 3, de 05 de julho de 2023:

I – Pela Secretaria de Estado de Projetos Especiais do Distrito Federal:

- a) ANDRÉ PAIVA MENEZES - matrícula 264.591-2;
- b) LEANDRO MARQUES DA SILVA - matrícula 1.714.558-9;

II – Pela Secretaria de Estado de Meio Ambiente e Proteção Animal do Distrito Federal:

- c) IVANISE MACHADO FILGUEIRAS NERY - matrícula 37.397-4;
- d) HERMINIO MEDEIROS DE OLIVEIRA - matrícula 104.878-3;

III – Pelo Serviço de Limpeza Urbana do Distrito Federal:

- e) GUSTAVO DE OLIVEIRA COSTA - matrícula 276.335-4;
- f) GUILLERMO MARTINUSSO RODRIGUES - matrícula nº 281.353-X;

IV – Pela Agência Reguladora de Águas, Energia e Saneamento do Distrito Federal:

- g) SILVIO GOIS DE ALCÂNTARA - matrícula 182.243-8;
- h) CRISTINA DE SABOYA GOUVEIA SANTOS - matrícula 182.173-3;

V – Pelo Instituto Brasília Ambiental:

- i) JANAINA SOARES E SILVA ARAÚJO - matrícula 1.660.454-7;
- j) CHRISTINNE PEREIRA BRASIL SIQUEIRA - matrícula nº 51.612-0.

Art. 2º Em atenção aos termos do §2º art. 3º da Portaria Conjunta nº 3, a coordenação da Comissão Técnica será exercida pelo servidor André Paiva de Menezes.

Art. 3º A Comissão Técnica terá o prazo de 60 dias, a contar da publicação da presente Portaria, para apresentar Relatório com análise e avaliação dos projetos, levantamentos, investigações e estudos selecionados, conforme critérios predefinidos, no âmbito do Procedimento de Manifestação de Interesse - PMI nº 002/2022 – SEPE, que visa à estruturação de projeto de concessão dos serviços de recebimento, triagem e tratamento de resíduos da construção civil produzidos pelos órgãos da administração direta e indireta do Distrito Federal e particulares em áreas a serem definidas no Distrito Federal.

Parágrafo único: O prazo de que trata o caput do artigo 3º poderá ser prorrogado através de nova publicação de Portaria em Diário Oficial, caso necessário.

Art. 4º A Comissão Técnica poderá convidar representantes de outros órgãos e entidades públicas ou privadas e consultores externos para participar de reuniões específicas e para prestar apoio técnico em assuntos relacionados às suas competências.

Art. 5º Esta Portaria entra em vigor na data de sua publicação.

ROBERTO VANDERLEI DE ANDRADE

## SECRETARIA DE ESTADO DE TURISMO

### SUBSECRETARIA DE ADMINISTRAÇÃO GERAL

ORDEM DE SERVIÇO Nº 68, DE 26 DE JULHO DE 2023

A SUBSECRETARIA DE ADMINISTRAÇÃO GERAL, DA SECRETARIA DE ESTADO DE TURISMO DO DISTRITO FEDERAL, no uso das atribuições regimentais previstas no artigo 78 do Decreto nº 35.053, de 31 de dezembro de 2013, e em atendimento às determinações normativas insculpidas no caput do art. 67 da Lei 8.666/1993, c/c art. 41, inc. II, do Decreto nº 32.598/2010, na Portaria nº 29/2004-SGA (e alterações), resolve:

Art. 1º Designar Comissão de Seleção de que trata do Edital de Chamamento Público nº 01/2023, tratado no Processo SEI nº 04009-00000706/2023-19, para desempenhar as atribuições de seleção de proposta, em conformidade com a Lei nº 13.019, de 31 de julho de 2014 e o Decreto nº 37.843, de 13 de dezembro de 2016.

Art. 2º A Comissão de Seleção será composta pelos servidores:

I - BERNARDO CARVALHO ANTUNES, Subsecretário de Promoção e Marketing, matrícula nº 0282221-0, para atuar como presidente da comissão;

II - DANIELA MARIA DE FREITAS FURTADO, matrícula 0282021-8, para atuar como titular;

III - MAICON DERLAN SALES DOS SANTOS, matrícula 282039-0, para atuar como titular;

Art. 3º São responsabilidades dos representantes da Comissão de Seleção:

I - observar as disposições do Edital de Chamamento Público nº 01/2023, bem como a Lei nº 13.019, de 31 de julho de 2014 e o Decreto nº 37.843, de 13 de dezembro de 2016;

II - receber as propostas das Organizações da Sociedade Civil - OSC, nos moldes do Edital de Chamamento Público nº 01/2023;

III - verificar se as propostas recebidas atendem aos elementos mínimos previstos no Anexo II do Edital de Chamamento Público nº 01/2023;

IV - realizar a classificação conforme os critérios estabelecidos no Edital de Chamamento Público nº 01/2023;

V - observar os prazos previstos no Edital de Chamamento Público nº 01/2023;

VI - realizar, a qualquer tempo, diligências para verificar a autenticidade das informações e documentos apresentados pelas entidades concorrentes ou para esclarecer dúvidas e omissões;

VII - dirimir dúvidas e situações problemáticas ocorridas na fase de seleção; e

VIII - exercer demais funções previstas no Decreto nº 37.843, de 13 de dezembro de 2016.

§ 1º A comissão de seleção poderá solicitar assessoramento técnico de especialista integrante dos quadros da administração pública ou terceiro contratado na forma da Lei Nacional nº 8.666, de 21 de junho de 1993.

§ 2º Qualquer pessoa pode apresentar impugnação ao Edital de Chamamento Público nº 01/2023, que deve ser decidida pela Comissão de Seleção, com possibilidade de recurso ao administrador público.

Art. 4º A participação na Comissão de Seleção do Edital nº 01/2023 é considerada prestação de serviço público relevante e não enseja remuneração.

Art. 5º A análise e julgamento das propostas serão realizados pela Comissão de Seleção, que terá independência técnica para exercer seu julgamento.

Art. 6º Esta Ordem de Serviço entra em vigor na data de sua publicação.

ANALICE MARIA MARÇAL DE LIMA

## SECRETARIA DE ESTADO DE DESENVOLVIMENTO ECONÔMICO, TRABALHO E RENDA

PORTARIA Nº 98, DE 24 DE JULHO DE 2023

O SECRETÁRIO DE ESTADO DE DESENVOLVIMENTO ECONÔMICO TRABALHO E RENDA DO DISTRITO FEDERAL no uso das atribuições que lhes são conferidas pelo artigo 105, inciso V, da Lei Orgânica do Distrito Federal, de acordo com artigo 1º, inciso II, alínea c, do Decreto nº 39.133, de 15 de junho de 2018 e de acordo com o art. 2º, inciso II, do Decreto 29.290, de 22 de julho de 2008, resolve:

AUTORIZAR a dispensa de ponto, com ônus total para o Distrito Federal, aos servidores EVALDO PEREIRA DE SOUZA, matrícula nº 0275074-0, Assessor Especial do Gabinete, e SANDRA LIMA MADEIRA DA SILVA, matrícula nº 0276995-6, Diretora de Economia Solidária e Articulação da Cadeia Produtiva, da Secretaria de Estado de Desenvolvimento Econômico, Trabalho e Renda do Distrito Federal - SEDET/DF, para

participarem do Encontro Nacional alusivo aos 20 Anos da Rede de Gestores de Políticas Públicas de Economia Solidária e da 133ª Reunião Geral Ordinária do FONSET, que será realizado no período de 02, 03 e 04 de agosto de 2023, no IAT - Instituto Anísio Teixeira Estrada da Muriçoca, sn, São Marcos, na Cidade de Salvador/Bahia, nos termos do Processo SEI Nº 04035-00005010/2023-71.

THALES MENDES FERREIRA

## DEFENSORIA PÚBLICA

### SUBSECRETARIA DE ADMINISTRAÇÃO GERAL

ORDEM DE SERVIÇO Nº 65, DE 26 DE JULHO DE 2023

A SUBSECRETÁRIA DE ADMINISTRAÇÃO GERAL, DA DEFENSORIA PÚBLICA DO DISTRITO FEDERAL, Substituta, no uso de suas atribuições legais, tendo em vista a delegação de competência prevista na Portaria nº 313, de 04 de novembro de 2019, publicada no DODF nº 213, de 07 de novembro de 2019, resolve:

Art. 1º Designar a servidora ROSIMEIRE MARIA DOS SANTOS, Matrícula nº 427519, GESTORA EM POLÍTICAS PÚBLICAS E GESTÃO GOVERNAMENTAL e o DIRETOR DA ESCOLA DE ASSISTÊNCIA JURÍDICA/DPDF para atuarem como Executor e Suplente respectivamente do Contrato nº 022/2021, celebrado entre a Defensoria Pública do Distrito Federal - DPDF e o Centro de Ensino Unificado de Brasília - CEUB, cujo objeto consiste na contratação de Cursos de Pós-graduação Stricto Sensu de Mestrado e Doutorado em Direito, conforme consta do processo nº 00401-00008946/2021-43.

Art. 2º Os titulares dos cargos designados no artigo anterior deverão observar o disposto nos artigos 67 da Lei Federal nº 8.666, de 21 de junho de 1993, c/c o inciso II e parágrafo 5º, do art. 41, do Decreto nº 32.598, de 15 de dezembro de 2010 e na Portaria nº 222-SEPLAG, de 31 de dezembro de 2010.

Art. 3º A Diretoria de Contratos e Convênios desta DPDF disponibilizará o processo ao executor e ao suplente, bem como toda a legislação pertinente que se fizer necessária ao bom desempenho da função de executor.

Art. 4º Esta Ordem de Serviço entra em vigor na data de sua publicação.

Art. 5º Revogam-se as disposições em contrário, em especial a Ordem de Serviço nº 43, de 06/06/2022, publicada no DODF nº 107, de 07/07/2022.

GLADYS FONTES

## PROCURADORIA-GERAL

PORTARIA Nº 362, DE 21 DE JULHO DE 2023

O PROCURADOR-GERAL DO DISTRITO FEDERAL, Em Substituição, no exercício das atribuições que lhe conferem o art. 5º, §3, c/c art. 6º, XXXV, da Lei Complementar nº 395, de 31 de julho de 2001; o art. 1º, II, 'f', do Decreto nº 39.133, de 15 de junho de 2018; o artigo 2º, I, do Decreto 29.290, de 22 de julho de 2008, bem como o artigo 6º do Decreto nº 39.573, de 26 de dezembro de 2018, e considerando o que dispõem os arts. 104 e 105 da Lei Complementar nº 840, de 23 de dezembro de 2011, resolve:

AUTORIZAR O DESLOCAMENTO EM TERRITÓRIO NACIONAL de FABÍOLA DE MORAES TRAVASSOS, matrícula nº 140.620-5, Procuradora-Chefe do Consultivo, da Procuradoria-Geral do Consultivo, da Procuradoria-Geral do Distrito Federal; e de GABRIEL ABBAD SILVEIRA, matrícula nº 171.598-8, Procurador-Chefe do Consultivo, da Procuradoria-Geral do Consultivo, da Procuradoria-Geral do Distrito Federal, entre 13/09/2023 a 15/09/2023, com o escopo de viabilizar suas participações no I Seminário do Fórum Nacional das Procuradorias Consultivas das Procuradorias-Gerais dos Estados e do Distrito Federal (Fonacon), na cidade de Vitória/ES, com ônus total para o Distrito Federal, incluindo o pagamento de diárias e o fornecimento de passagens aéreas, conforme instrução dos autos do Processo Administrativo nº 00020-00038343/2023-77.

HUGO DE PONTES CEZARIO

PORTARIA Nº 363, DE 21 DE JULHO DE 2023

A PROCURADORA-GERAL DO DISTRITO FEDERAL, Em Substituição, no exercício das atribuições que lhe conferem o art. 5º, §3, c/c art. 6º, XXXV, da Lei Complementar nº 395, de 31 de julho de 2001; o art. 1º, II, 'f', do Decreto nº 39.133, de

15 de junho de 2018; o artigo 2º, I, do Decreto 29.290, de 22 de julho de 2008, bem como o artigo 6º do Decreto nº 39.573, de 26 de dezembro de 2018, e considerando o que dispõem os arts. 104 e 105 da Lei Complementar nº 840, de 23 de dezembro de 2011, resolve:

AUTORIZAR O DESLOCAMENTO EM TERRITÓRIO NACIONAL de HUGO DE PONTES CEZARIO, matrícula nº 232.490-3, Procurador-Geral Adjunto do Consultivo da Procuradoria-Geral do Distrito Federal, entre 13/09/2023 a 15/09/2023, com o escopo de viabilizar sua participação no I Seminário do Fórum Nacional das Procuradorias Consultivas das Procuradorias-Gerais dos Estados e do Distrito Federal (Fonacon), na cidade de Vitória/ES, com ônus total para o Distrito Federal, incluindo o pagamento de diárias e o fornecimento de passagens aéreas, conforme instrução dos autos do Processo Administrativo nº 00020-00038343/2023-77.

DANIELA ALMEIDA DE CARVALHO

PORTARIA Nº 365, DE 24 DE JULHO DE 2023

O PROCURADOR-GERAL DO DISTRITO FEDERAL, Em Substituição, no exercício das atribuições que lhe conferem o artigo 5º, §3º e artigo 6º, inciso XXXV, da Lei Complementar nº 395, de 31 de julho de 2001, o artigo 1º, incisos IV e VI, do Decreto nº 39.133, de 15 de junho de 2018, considerando o que dispõe o artigo 101, da Lei Complementar nº 769, de 30 de junho de 2008, o artigo 201, § 9º, da Constituição Federal, o artigo 166, inciso I, da Lei Complementar nº 840, de 26 de dezembro de 2011 e o Despacho SEI-GDF PGDF/SEGER (118239597), resolve:

AVERBAR o tempo de contribuição de PAULO FERNANDO RAMOS SEREJO, matrícula nº 96.945-1, Subprocurador-Geral do Distrito Federal, no total de 1.006 (mil e seis) dias, referentes ao período de 28/07/1994 a 28/04/1997, conforme certidão expedida pelo Ministério Público Federal (117793096). Processo nº 00020-00039493/2023-06.

HUGO DE PONTES CEZARIO

PORTARIA Nº 368, DE 25 DE JULHO DE 2023

O PROCURADOR-GERAL DO DISTRITO FEDERAL, Em Substituição, no exercício da competência que lhe confere o art. 5º, §3º c/c o art. 6º, inciso XXXV, da Lei Complementar nº 395, de 31 de julho de 2001, e o art. 1º, inciso IX, do Decreto nº 39.133, de 15 de junho de 2018, resolve:

EXONERAR, a pedido, DANIEL POLICARPO SOUZA BARBOSA, matrícula nº 249.573-2, do cargo de Analista Jurídico - Especialidade: Analista de Sistemas, da Carreira Apoio às Atividades Jurídicas, da Procuradoria-Geral do Distrito Federal, a contar de 21 de julho de 2023. Processo Administrativo n. 00020-00039459/2023-23.

HUGO DE PONTES CEZARIO

## TRIBUNAL DE CONTAS

PORTARIA Nº 279, DE 26 DE JULHO DE 2023

O PRESIDENTE DO TRIBUNAL DE CONTAS DO DISTRITO FEDERAL, no uso da atribuição que lhe confere o inciso III do art. 68 da Lei Complementar nº 1, de 9 de maio de 1994, e tendo em vista o que se apresenta no Processo nº 04/2023-e, resolve:

DESIGNAR JACSON CARLOS DA SILVEIRA, matr. 1893, Auditor de Controle Externo, Classe A, Padrão I, do Quadro de Pessoal dos Serviços Auxiliares, para exercer a função de confiança de Assistente-Administrativo, símbolo FC-2, da Assessoria de Comunicação Institucional da Presidência.

MÁRCIO MICHEL

PORTARIA Nº 280, DE 26 DE JULHO DE 2023

O PRESIDENTE DO TRIBUNAL DE CONTAS DO DISTRITO FEDERAL, no uso da atribuição que lhe confere o inciso III do art. 68 da Lei Complementar nº 1, de 9 de maio de 1994, e tendo em vista o que se apresenta no Processo nº 04/2023-e, resolve:

DESIGNAR MARCIA HELENA DA SILVA, matr. 1582, Auditora de Controle Externo, Classe C, Padrão V, do Quadro de Pessoal dos Serviços Auxiliares, para exercer a função de confiança de Coordenador de Auditoria, símbolo FC-3, da 2ª Divisão de Fiscalização de Áreas Sociais e Segurança Pública.

MÁRCIO MICHEL

## SEÇÃO III

## CASA CIVIL

## SUBSECRETARIA DE ADMINISTRAÇÃO GERAL

## EXTRATO AO CONTRATO Nº 13/2023

PROCESSO SEI-GDF Nº: 00002-00000482/2023-46. PARTES: Casa Civil do Distrito Federal e Microtécnica Informática Ltda. OBJETO: aquisição de microcomputadores completos, tipo II, todos novos e em primeiro uso, com garantia e assistência técnica on-site, visando atender as necessidades da Casa Civil do Distrito Federal e órgãos vinculados, consoante específica o Edital de Pregão Eletrônico nº 130/2022 (114112668). DATA DE ASSINATURA: 24/07/2023. DA DOTAÇÃO ORÇAMENTÁRIA: Unidade Orçamentária: 09101, Programa de Trabalho: 04126820314712540 e 04126820325572562, Natureza de Despesa: 449052 e 339030, Fonte de Recursos: 120. SIGNATÁRIOS: pelo DISTRITO FEDERAL: CÁSSIA MARIA DE SOUZA BARRETTO, na qualidade de Subsecretária de Administração Geral, Substituta, da Casa Civil do Distrito Federal. Pela MICROTÉCNICA INFORMÁTICA LTDA: ROBERTO MÁRCIO NARDES MENDES, na qualidade de Diretor.

## EXTRATO AO CONTRATO Nº 14/2023

PROCESSO SEI-GDF Nº: 00002-00000482/2023-46. PARTES: Casa Civil do Distrito Federal e Systech Sistemas e Tecnologia em Informática Ltda., OBJETO: aquisição de microcomputadores completos, estações de alta performance (workstations) tipo I, todos novos e em primeiro uso, com garantia e assistência técnica on-site, visando atender as necessidades da Casa Civil do Distrito Federal e órgãos vinculados, consoante específica o Edital de Pregão Eletrônico nº 130/2022 (114112668). DATA DE ASSINATURA: 21/07/2023. DA DOTAÇÃO ORÇAMENTÁRIA: Unidade Orçamentária: 09101, Programa de Trabalho: 04126820314712540, Natureza de Despesa: 449052, Fonte de Recursos: 120. SIGNATÁRIOS: pelo DISTRITO FEDERAL: CÁSSIA MARIA DE SOUZA BARRETTO, na qualidade de Subsecretária de Administração Geral, Substituta, da Casa Civil do Distrito Federal. Pela Systech Sistemas e Tecnologia em Informática Ltda.: BRUNO RODRIGUES DE MATTOS, na qualidade de Responsável Legal da Empresa.

## EXTRATO AO CONTRATO Nº 15/2023

PROCESSO SEI-GDF Nº: 00002-00000482/2023-46. PARTES: Casa Civil do Distrito Federal e Fagundes Distribuição Ltda., OBJETO: aquisição de Monitores de Vídeo, tipo auxiliar, todos novos e em primeiro uso, com garantia e assistência técnica on-site, visando atender as necessidades da Casa Civil do Distrito Federal e órgãos vinculados, consoante específica o Edital de Pregão Eletrônico nº 130/2022 (114112668). DATA DE ASSINATURA: 24/07/2023. DA DOTAÇÃO ORÇAMENTÁRIA: Unidade Orçamentária: 09101, Programa de Trabalho: 04126820314712540, Natureza de Despesa: 449052, Fonte de Recursos: 120. SIGNATÁRIOS: pelo DISTRITO FEDERAL: CÁSSIA MARIA DE SOUZA BARRETTO, na qualidade de Subsecretária de Administração Geral, Substituta, da Casa Civil do Distrito Federal. Pela Fagundes Distribuição Ltda.: ROGÉRIO RICARDO FAGUNDES, na qualidade de Sócio Administrador.

## EXTRATO AO CONTRATO Nº 16/2023

PROCESSO SEI-GDF Nº: 00002-00000482/2023-46. PARTES: Casa Civil do Distrito Federal e Scorpion Informática Ltda., OBJETO: aquisição de HD interno Solid State Drive (SSD), todos novos e em primeiro uso, com garantia, visando atender as necessidades da Casa Civil do Distrito Federal e órgãos vinculados, consoante específica o Edital de Pregão Eletrônico nº 130/2022 (114112668). DATA DE ASSINATURA: 21/07/2023. DA DOTAÇÃO ORÇAMENTÁRIA: Unidade Orçamentária: 09101, Programa de Trabalho: 04126820325572562, Natureza de Despesa: 339030, Fonte de Recursos: 120. SIGNATÁRIOS: pelo DISTRITO FEDERAL: CÁSSIA MARIA DE SOUZA BARRETTO, na qualidade de Subsecretária de Administração Geral, Substituta, da Casa Civil do Distrito Federal. Pela Scorpion Informática Ltda.: MARCIO ROGERIO DOMINGUES, na qualidade de Sócio.

## SECRETARIA DE ESTADO DE GOVERNO

SECRETARIA EXECUTIVA DAS CIDADES  
ADMINISTRAÇÃO REGIONAL DO GUARÁ

## EXTRATO DO PRIMEIRO TERMO ADITIVO AO CONTRATO Nº 01/22

PROCESSO: 00137-0000698/2022-31. PARTES: ADMINISTRAÇÃO REGIONAL DO GUARÁ-DF E DUTECH INFORMÁTICA LTDA - ME. OBJETO: Aquisição de 17 (dezessete) MICROCOMPUTADORES, com amparo no art. 65, incisos I e II, § 1º e 2º da Lei nº 8.666/93, com as mesmas descrições constantes no Contrato nº 01/2022, o que corresponde ao acréscimo de 25% (vinte e cinco por cento) do valor total do Contrato. DA RATIFICAÇÃO: Permanecem inalteradas as demais Cláusulas do Contrato a que se refere o presente Termo Aditivo. DATA DE ASSINATURA: 02/06/2023. PELO DISTRITO FEDERAL: ARTUR DA CUNHA NOGUEIRA. PELA CONTRATADA: CLAUDOALDO ALMEIDA PEREIRA.

SECRETARIA DE ESTADO DE PLANEJAMENTO,  
ORÇAMENTO E ADMINISTRAÇÃOEXTRATO DO PRIMEIRO TERMO ADITIVO  
AO TERMO DE ADESAO Nº 07/2022 - SEPLAD

Processo nº 00040-00002999/2022-04 – A SECRETARIA DE ESTADO DE PLANEJAMENTO, ORÇAMENTO E ADMINISTRAÇÃO DO DISTRITO FEDERAL (SEPLAD/DF) e a empresa L R COMERCIO DE GAS LTDA, doravante denominada EMPRESA PARCEIRA. DO OBJETO: 2.1 - Alterar o polo do Distrito Federal do Termo de Adesão, passando a denominação da representação do Distrito Federal da SECRETARIA DE ESTADO DE ECONOMIA para a SECRETARIA DE ESTADO DE PLANEJAMENTO, ORÇAMENTO E ADMINISTRAÇÃO DO DISTRITO FEDERAL, mantendo o CNPJ/MF sob o nº 00.394.684/0001-53, conforme reestruturação administrativa nos termos do Decreto nº 43.826/2022, publicado no DODF nº 73-A, de 07/10/2022, página 5.; e 2.2 - Alterar a Cláusula Quinta - Da Vigência do Termo de Adesão, nos termos da Lei nº 6.938, de 10 de janeiro de 2021, regulamentada pelo Decreto nº 42.376/2021, haja vista que o programa deixou de ter caráter emergencial e se tornou despesa continuada, passando a cláusula ter a seguinte redação: 5.1. O presente instrumento estará vigente, a contar de sua assinatura, enquanto houver disponibilidade orçamentária específica para o Programa Cartão Gás, nos termos da Lei nº 6.938, de 10 de janeiro de 2021 e Decreto nº 42.376, de 10 de agosto de 2021; 5.2. Deverá a EMPRESA PARCEIRA renovar a documentação exigida na Cláusula Terceira deste instrumento, a cada 90 dias, sob pena de extinção do termo. DO PRAZO DE VIGÊNCIA: O presente Termo Aditivo entra em vigência a partir da sua assinatura. DA ASSINATURA: 25/07/2023. DOS SIGNATÁRIOS: Pela SEPLAD: NEY FERRAZ JUNIOR, na qualidade de Secretário de Planejamento, Orçamento e Administração e pela EMPRESA PARCEIRA: LUCAS RODRIGUES DE MACEDO, na qualidade de Titular da Empresa da Empresa.

EXTRATO DO PRIMEIRO TERMO ADITIVO  
AO TERMO DE ADESAO Nº 57/2021 - SEPLAD

Processo nº 00040-00032738/2021-20 – A SECRETARIA DE ESTADO DE PLANEJAMENTO, ORÇAMENTO E ADMINISTRAÇÃO DO DISTRITO FEDERAL (SEPLAD/DF) e a empresa SANTOS & CAIXETA COMERCIO DE GAS LTDA, doravante denominada EMPRESA PARCEIRA. DO OBJETO: 2.1 - Alterar o polo do Distrito Federal do Termo de Adesão, passando a denominação da representação do Distrito Federal da SECRETARIA DE ESTADO DE ECONOMIA para a SECRETARIA DE ESTADO DE PLANEJAMENTO, ORÇAMENTO E ADMINISTRAÇÃO DO DISTRITO FEDERAL, mantendo o CNPJ/MF sob o nº 00.394.684/0001-53, conforme reestruturação administrativa nos termos do Decreto nº 43.826/2022, publicado no DODF nº 73-A, de 07/10/2022, página 5.; e 2.2 - Alterar a Cláusula Quinta - Da Vigência do Termo de Adesão, nos termos da Lei nº 6.938, de 10 de janeiro de 2021, regulamentada pelo Decreto nº 42.376/2021, haja vista que o programa deixou de ter caráter emergencial e se tornou despesa continuada, passando a cláusula ter a seguinte redação: 5.1. O presente instrumento estará vigente, a contar de sua assinatura, enquanto houver disponibilidade orçamentária específica para o Programa Cartão Gás, nos termos da Lei nº 6.938, de 10 de janeiro de 2021 e Decreto nº 42.376, de 10 de agosto de 2021; 5.2. Deverá a EMPRESA PARCEIRA renovar a documentação exigida na Cláusula Terceira deste instrumento, a cada 90 dias, sob pena de extinção do termo. DO PRAZO DE VIGÊNCIA: O presente Termo Aditivo entra em vigência a partir da sua assinatura. DA ASSINATURA: 27/02/2023. DOS SIGNATÁRIOS: Pela SEPLAD: NEY FERRAZ JUNIOR, na qualidade de Secretário de Planejamento, Orçamento e Administração e pela EMPRESA PARCEIRA: ALINE SANTOS MENDES, na qualidade de Titular da Empresa.

## EXTRATO DO TERMO DE ADESAO Nº 107/2023 - SEPLAD

Processo nº 04033-00019405/2023-16 – A SECRETARIA DE ESTADO DE PLANEJAMENTO, ORÇAMENTO E ADMINISTRAÇÃO DO DISTRITO FEDERAL (SEPLAD/DF) e a empresa E. R. DOS SANTOS ME, doravante denominada EMPRESA PARCEIRA. DO OBJETO: Adesão da EMPRESA PARCEIRA, ao PROGRAMA CARTÃO GÁS, instituído pela Lei nº 6.938, de 10 de agosto de 2021 e regulamentado pelo Decreto nº 42.376/2021, em caráter emergencial, destinado a assegurar às famílias com renda per capita de até meio salário mínimo o acesso ao gás liquefeito de petróleo (GLP 13 kg) para uso doméstico. DO PRAZO DE VIGÊNCIA: O presente instrumento estará vigente, a contar de sua assinatura, enquanto houver disponibilidade orçamentária específica para o Programa Cartão Gás, nos termos da Lei nº 6.938, de 10 de agosto de 2021 e Decreto nº 42.376, de 10 de agosto de 2021. DA ASSINATURA: 25/07/2023. DOS SIGNATÁRIOS: Pela SEPLAD: NEY FERRAZ JUNIOR, na qualidade de Secretário de Planejamento, Orçamento e Administração e pela EMPRESA PARCEIRA: EURISMAR RODRIGUES DOS SANTOS, na qualidade de Titular da Empresa.

SECRETARIA EXECUTIVA DE PLANEJAMENTO  
SUBSECRETARIA DE COMPRAS GOVERNAMENTAIS  
COORDENAÇÃO DE LICITAÇÕESAVISO DO RESULTADO DE JULGAMENTO  
PREGÃO ELETRÔNICO Nº 39/2023 – UASG 974002

A Pregoeira comunica que foi julgado improcedente o recurso interposto pela empresa AMC INFORMÁTICA LTDA, contra o resultado de julgamento para o Grupo 1 do pregão em epígrafe, nos termos fundamentados na Instrução do Recurso anexa aos autos

acolhida e aprovada pela Senhora Subsecretária de Compras Governamentais desta Pasta. Comunica ainda, que sagrou-se vencedora para o referido Grupo 1, a empresa Tecnolta Equipamentos Eletrônicos LTDA, no valor total de R\$ 5.140.298,88. Processo nº 04033-00004240/2023-70. os Grupos 02, 03, 04 e 05 restaram fracassados. Demais informações no site: [www.comprasgovernamentais.gov.br](http://www.comprasgovernamentais.gov.br) ou pelo e-mail: [pregoeirosulog07@economia.df.gov.br](mailto:pregoeirosulog07@economia.df.gov.br).

Brasília/DF, 26 de julho de 2023

DÉBORA SUSANNA DE ARAÚJO NASCIMENTO

**COORDENAÇÃO DE GESTÃO DE SUPRIMENTOS  
DIRETORIA DE SISTEMA DE REGISTRO DE PREÇOS**

**EXTRATO DA 1º TERMO ADITIVO À ATA  
DE REGISTRO DE PREÇOS  
Nº 331/2023**

Processo: 00010-00001140/2022-81. Pregão Eletrônico nº 0123/2022. Assinatura do 1º Termo Aditivo: 26/07/2023. Objeto: formalizar o registro dos itens de cadastro reserva da Ata de Registro de Preços nº 0331/2023 à empresa CONTCORTE SERVIÇOS GRÁFICOS E IMPRESSÃO DIGITAL EIRELI-ME, CNPJ: 02.047.027/0001-65. O Termo Aditivo, na íntegra, será disponibilizado no Sistema de Gestão de Atas de Registro de Preços (SGARP).

Brasília/DF, 26 de julho de 2023

LÍVIA MARIA DA SILVA LIMA

Diretora

**EXTRATO DA ATA DE CADASTRO RESERVA DA ATA  
DE REGISTRO DE PREÇOS Nº 331/2023**

Processo: 00010-00001140/2022-81. Pregão Eletrônico nº 0123/2022. Assinatura do 1º Termo Aditivo: 26/07/2023. Objeto: registro do licitante que aceitou cotar os serviços com preços iguais ao do licitante vencedor, na sequência da classificação do certame, da seguinte forma: Licitante classificado como único a aderir ao Cadastro de Reserva para os itens: 1, 2, 3, 4, 5, 6, 7, 8 e 9, empresa CONTCORTE SERVIÇOS GRÁFICOS E IMPRESSÃO DIGITAL EIRELI-ME, CNPJ: 02.047.027/0001-65 à Ata de Registro de Preços nº 0331/2023. A Ata de Cadastro Reserva, na íntegra, será disponibilizada no Sistema de Gestão de Atas de Registro de Preços (SGARP).

Brasília/DF, 26 de julho de 2023

LÍVIA MARIA DA SILVA LIMA

Diretora

**SECRETARIA EXECUTIVA  
DE GESTÃO ADMINISTRATIVA  
ESCOLA DE GOVERNO  
COMISSÃO DE SELEÇÃO DO PROGRAMA  
DE BOLSAS DE ESTUDO**

**EDITAL Nº 08, DE 25 DE JULHO DE 2023**

**SELEÇÃO DO PROGRAMA DE CONCESSÃO DE BOLSAS DE ESTUDO**

A PRESIDENTE DA COMISSÃO DO PROGRAMA DE CONCESSÃO DE BOLSAS DE ESTUDO, JUNTO AO CENTRO DE ENSINO UNIFICADO DO DISTRITO FEDERAL (UDF), consoante a Portaria nº 178, de 14 de maio de 2020, do Secretário de Estado de Economia, publicada no Diário Oficial do Distrito Federal (DODF) nº 91, de 15 de maio de 2020, TORNA PÚBLICO o resultado FINAL do processo seletivo destinado à concessão de bolsas de estudo aos candidatos SERVIDORES E EMPREGADOS PÚBLICOS, referente ao 2º semestre de 2023, junto ao UDF, consoante Edital nº 01, de 25 de Maio de 2023. Importante observar que:

- Os candidatos com inscrições indeferidas ou canceladas, que estão assim relacionados no Edital nº 06/2023, não aparecem nesta listagem, salvo se tiveram recurso colhido e provido pela Comissão.
- A concessão das bolsas é exclusiva às turmas abertas pela UDF. Assim, as inscrições contempladas em turmas não abertas são automaticamente canceladas, conforme previsto no Edital nº 01/2023.
- A Comissão encaminhará ofício ao Centro de Ensino Unificado do Distrito Federal – UDF, contendo a relação nominal dos contemplados no presente processo seletivo, até o segundo dia útil após esta publicação.
- O candidato contemplado deverá entrar em contato com a UDF a partir do terceiro dia útil após publicação deste edital para prestar vestibular. Após a devida aprovação no processo seletivo (vestibular) é que os candidatos deverão realizar os procedimentos referentes à sua matrícula junto à Instituição. Todo o processo é de inteira responsabilidade do candidato.
- O candidato deverá informar à Comissão de Seleção, via e-mail [cbudf.egov@economia.df.gov.br](mailto:cbudf.egov@economia.df.gov.br), a confirmação da matrícula no curso pretendido para fins de validação da Bolsa de Estudo objeto do presente certame, até o dia 17 de julho, sob pena de desclassificação.
- Informações complementares serão publicadas por meio de Comunicado na página deste Programa, no site da EGOV.
- A Comissão poderá fazer novas chamadas a qualquer tempo, especialmente após a apuração do resultado das vagas destinadas aos candidatos servidores e empregados públicos, ou em caso de desistência dos contemplados.
- Relação dos candidatos pela 1ª Opção de Curso e Turno (por curso e turno):

ID	Candidato(a)	Total de Pontos	Curso e turno pretendido em 1ª opção	Resultado Final
				1ª opção de curso e turno
375	VINICIUS CORREIA DE OLIVEIRA	16939	ADMINISTRAÇÃO (BACHARELADO)-Noturno	Contemplado
733	KAREN LÍDIA PEREIRA DE OLIVEIRA DA SILVA	12393	ADMINISTRAÇÃO (BACHARELADO)-Noturno	Classificado fora do número de vagas
504	JOÃO PAULO CARVALHO VINHAL	9460	ADMINISTRAÇÃO (BACHARELADO)-Noturno	Classificado fora do número de vagas / ver resultado de 2ª opção
511	DEUSIMAR RODRIGUES EVANGELISTA BRANDÃO	13300	BIOMEDICINA (BACHARELADO)-Matutino	Contemplado
440	LUDIMILA GOMES CELESTINO	12544	BIOMEDICINA (BACHARELADO)-Matutino	Classificado fora do número de vagas
594	CLAUDIONOR DA ROCHA ALVES	12300	BIOMEDICINA (BACHARELADO)-Matutino	Classificado fora do número de vagas
392	ELIANA SANTANA DE MESQUITA	13300	BIOMEDICINA (BACHARELADO)-Noturno	Contemplado
637	CARLA RODRIGUES DA SILVA	13158	BIOMEDICINA (BACHARELADO)-Noturno	Classificado fora do número de vagas
603	MARLON DOURADO DE AZEVEDO	11939	BIOMEDICINA (BACHARELADO)-Noturno	Classificado fora do número de vagas
647	JOELSON DAMASCENO LOPES	11704	BIOMEDICINA (BACHARELADO)-Noturno	Classificado fora do número de vagas
195	CLEVERSON FLAUBERT SOUSA	11397	BIOMEDICINA (BACHARELADO)-Noturno	Classificado fora do número de vagas
652	NATHALIA KARSTEN	9600	BIOMEDICINA (BACHARELADO)-Noturno	Classificado fora do número de vagas
605	ALAN FERNANDES GALENO	10692	CIÊNCIA POLÍTICA (BACHARELADO)-Noturno	Contemplado
638	CRISTIANO SANTOS DA SILVA	10640	CIÊNCIA POLÍTICA (BACHARELADO)-Noturno	Classificado fora do número de vagas
409	JOSÉ GARCIA DE SOUSA SANTOS	15300	CIÊNCIAS CONTÁBEIS (BACHARELADO)-Noturno	Contemplado
382	KAIO MONDADORI ARAUJO DE OLIVEIRA	9816	CIÊNCIAS CONTÁBEIS (BACHARELADO)-Noturno	Contemplado
308	LEANDRO MASAYUKI ALMEIDA DOY	8072	CIÊNCIAS CONTÁBEIS (BACHARELADO)-Noturno	Classificado fora do número de vagas
708	ANTONIO GONÇALVES FERREIRA NETO	14300	CST EM GASTRONOMIA-Matutino	Contemplado
213	CAMILA NATALIA CAETANO MARTINS	13300	CST EM GASTRONOMIA-Matutino	Contemplado
130	ODENILDE ALVES DA ROCHA CHAGAS	13300	CST EM GASTRONOMIA-Matutino	Classificado fora do número de vagas
538	KELLE ALINE DA LUZ SANTOS	11964	CST EM GASTRONOMIA-Matutino	Classificado fora do número de vagas
660	DIEGO CASTANHEIRA SILVA	7643	CST EM GASTRONOMIA-Matutino	Classificado fora do número de vagas
657	LEONARDO DE MOURA CAMPOS NETO	12888	CST EM GASTRONOMIA-Noturno	Contemplado
627	LIANE DE JESUS NORONHA	9193	CST EM GASTRONOMIA-Noturno	Contemplado
550	ELIANE ALVES DE SOUSA	11939	CST EM GESTÃO PÚBLICA-Noturno	Contemplado
600	RENIA WATANABE DAMÁSIO	11650	CST EM GESTÃO PÚBLICA-Noturno	Contemplado
418	CRISTIANE DO CARMO SILVA LIMA	13544	CST EM RADIOLOGIA-Matutino	Contemplado
690	FLÁVIA SOUZA COELHO	12193	CST EM RADIOLOGIA-Noturno	Contemplado

232	ROMERIO SOARES BATISTA	18300	DIREITO (BACHARELADO)-Matutino	Contemplado
415	JOAQUIM CARLOS GUMARÃES RIBEIRO	15300	DIREITO (BACHARELADO)-Matutino	Classificado fora do número de vagas
456	CLEIBER LUIZ DA MATA	15300	DIREITO (BACHARELADO)-Matutino	Classificado fora do número de vagas
442	FLÁVIA BACELAR MOURÃO	14623	DIREITO (BACHARELADO)-Matutino	Classificado fora do número de vagas
565	RENNÊ LEITE CARMO DE SOUZA	14612	DIREITO (BACHARELADO)-Matutino	Classificado fora do número de vagas
185	LINDEMBERG LIMA CAMPOS	14300	DIREITO (BACHARELADO)-Matutino	Classificado fora do número de vagas
705	RAUFLO VILARINDO GOMES	14177	DIREITO (BACHARELADO)-Matutino	Classificado fora do número de vagas
289	ANCHIETA CLEMENTINO DE LIMA	13300	DIREITO (BACHARELADO)-Matutino	Classificado fora do número de vagas
729	GUILHERME ANDRADE DE BRITO	12846	DIREITO (BACHARELADO)-Matutino	Classificado fora do número de vagas
226	THIAGO DE ARAUJO OLIVEIRA	12552	DIREITO (BACHARELADO)-Matutino	Classificado fora do número de vagas
349	CARINE CAETANO FREIRE	12300	DIREITO (BACHARELADO)-Matutino	Classificado fora do número de vagas
694	RODRIGO PEREIRA CAMPOS	12113	DIREITO (BACHARELADO)-Matutino	Classificado fora do número de vagas
730	LUCIANA CAETANO YAMANAKA	11544	DIREITO (BACHARELADO)-Matutino	Classificado fora do número de vagas
427	ANA CAROLINA DE SANTANA MARTINS	11334	DIREITO (BACHARELADO)-Matutino	Classificado fora do número de vagas
491	ALCIRENE MARTINS	11300	DIREITO (BACHARELADO)-Matutino	Classificado fora do número de vagas
701	LUIZ FERNANDO DOS SANTOS	10341	DIREITO (BACHARELADO)-Matutino	Classificado fora do número de vagas
326	ALZIANA FERREIRA ASSUNÇÃO	9613	DIREITO (BACHARELADO)-Matutino	Classificado fora do número de vagas
501	WANESSA VERAS DA SILVA DOS REIS	9592	DIREITO (BACHARELADO)-Matutino	Classificado fora do número de vagas
615	DEISE LUANA ARRUDA DOS ANJOS	8640	DIREITO (BACHARELADO)-Matutino	Classificado fora do número de vagas
383	ALINE VIEIRA DA COSTA	7601	DIREITO (BACHARELADO)-Matutino	Classificado fora do número de vagas
208	MANUELA DIAS DE OLIVEIRA	7086	DIREITO (BACHARELADO)-Matutino	Classificado fora do número de vagas
287	RAYAN TOMAZ DE SOUZA FAGUNDES	6515	DIREITO (BACHARELADO)-Matutino	Classificado fora do número de vagas
738	RÜTTE MATIAS DE OLIVEIRA	5650	DIREITO (BACHARELADO)-Matutino	Classificado fora do número de vagas
608	EZEQUIAS DE AMORIM SANTOS	4039	DIREITO (BACHARELADO)-Matutino	Classificado fora do número de vagas
700	JONAS DA SILVA	17476	DIREITO (BACHARELADO)-Noturno	Contemplado

96	ROGERIO DE SOUSA E SILVA	15300	DIREITO (BACHARELADO)-Noturno	Classificado fora do número de vagas
676	ELENILDA BISPO MUNIZ	15300	DIREITO (BACHARELADO)-Noturno	Classificado fora do número de vagas
626	ANDERSON PEIXOTO LIMA	15300	DIREITO (BACHARELADO)-Noturno	Classificado fora do número de vagas
99	LIA FERREIRA CAIXETA BARRETO DE SIQUEIRA	14553	DIREITO (BACHARELADO)-Noturno	Classificado fora do número de vagas
672	FRANCISCO DAS CHAGAS SANTOS OLIVEIRA	14141	DIREITO (BACHARELADO)-Noturno	Classificado fora do número de vagas
405	JOELSON BATISTA MENDES ALVES	13637	DIREITO (BACHARELADO)-Noturno	Classificado fora do número de vagas
374	VANDERLEI SANTOS DA SILVA	13525	DIREITO (BACHARELADO)-Noturno	Classificado fora do número de vagas
671	WELLINGTON FRANCISCO BUENO	13351	DIREITO (BACHARELADO)-Noturno	Classificado fora do número de vagas
279	MARIA GORETTI SOBREIRA NUNES	13300	DIREITO (BACHARELADO)-Noturno	Classificado fora do número de vagas
606	MICHELE RIBEIRO DE MORAIS DE SOUSA	13300	DIREITO (BACHARELADO)-Noturno	Classificado fora do número de vagas
570	HILANA SOARES LOPES MADUREIRA	13271	DIREITO (BACHARELADO)-Noturno	Classificado fora do número de vagas
212	MAURICIO TAVARES BENAJMIM	13001	DIREITO (BACHARELADO)-Noturno	Classificado fora do número de vagas
143	EDVALDO FRANCISCO DE SOUZA	12609	DIREITO (BACHARELADO)-Noturno	Classificado fora do número de vagas
329	IVANIA GOMES DA SILVA	12300	DIREITO (BACHARELADO)-Noturno	Classificado fora do número de vagas
607	MICHAEL DE CASSIO DE ANDRADE SILVA	12300	DIREITO (BACHARELADO)-Noturno	Classificado fora do número de vagas
659	PATRICIA CAVALCANTE DOS SANTOS	12300	DIREITO (BACHARELADO)-Noturno	Classificado fora do número de vagas
494	JONIR RIBEIRO SANTANA	11638	DIREITO (BACHARELADO)-Noturno	Classificado fora do número de vagas
184	ANDREIA MOREIRA SARMENTO	11300	DIREITO (BACHARELADO)-Noturno	Classificado fora do número de vagas
599	LÍGIA MARIA DA SILVA CARDOSO	11300	DIREITO (BACHARELADO)-Noturno	Classificado fora do número de vagas
318	VALÉRIA DE MELO MACÊDO	11072	DIREITO (BACHARELADO)-Noturno	Classificado fora do número de vagas
646	RODRIGO MOREIRA FREITAS	10887	DIREITO (BACHARELADO)-Noturno	Classificado fora do número de vagas
709	BRUNO TIAGO DA CUNHA	10624	DIREITO (BACHARELADO)-Noturno	Classificado fora do número de vagas
508	JULIANA MACHADO COELHO	10601	DIREITO (BACHARELADO)-Noturno	Classificado fora do número de vagas
314	RONÍERIO MENDES DE JESUS	10051	DIREITO (BACHARELADO)-Noturno	Classificado fora do número de vagas
174	ANTONIO PEDRO GALAS BRITO JUNIOR	9678	DIREITO (BACHARELADO)-Noturno	Classificado fora do número de vagas / ver resultado de 2a opção



475	GEORGE VARGAS XAVIER	9631	DIREITO (BACHARELADO)-Noturno	Classificado fora do número de vagas
197	FABIANO DA SILVA DE SOUZA CRUZ	9626	DIREITO (BACHARELADO)-Noturno	Classificado fora do número de vagas
270	CRISTIANO PEREIRA DA FONSECA	9431	DIREITO (BACHARELADO)-Noturno	Classificado fora do número de vagas
722	EDUARDO FRANCISCO PEREIRA	9300	DIREITO (BACHARELADO)-Noturno	Classificado fora do número de vagas
431	MAYSA DE OLIVEIRA SALES	9277	DIREITO (BACHARELADO)-Noturno	Classificado fora do número de vagas
292	JUSCELINO FRANCISCO DE SOUZA	9245	DIREITO (BACHARELADO)-Noturno	Classificado fora do número de vagas
579	ANCHIETA SOARES DE SOUZA	9053	DIREITO (BACHARELADO)-Noturno	Classificado fora do número de vagas
219	MÁRCIO VICENTE DE LIMA	8982	DIREITO (BACHARELADO)-Noturno	Classificado fora do número de vagas
236	HELBERTH GONÇALVES MACAU	8642	DIREITO (BACHARELADO)-Noturno	Classificado fora do número de vagas
710	VIVIANE RODRIGUES RAMOS	7822	DIREITO (BACHARELADO)-Noturno	Classificado fora do número de vagas
246	DIVÂNIA DA SILVA LEAL	7761	DIREITO (BACHARELADO)-Noturno	Classificado fora do número de vagas
726	STEPHANE APARECIDA FERNANDES	4305	DIREITO (BACHARELADO)-Noturno	Classificado fora do número de vagas
181	HÉLIO AVELINO SILVEIRA	14939	EDUCAÇÃO FÍSICA (BACHARELADO)-Noturno	Contemplado
365	FRANCISCO MARCIO DE SOUSA	12300	EDUCAÇÃO FÍSICA (BACHARELADO)-Noturno	Classificado fora do número de vagas
210	PEDRO HENRIQUE COELHO DE SOUSA	7980	EDUCAÇÃO FÍSICA (BACHARELADO)-Noturno	Classificado fora do número de vagas
444	SÉRGIO WILLIAN SILVA FILHO	6879	EDUCAÇÃO FÍSICA (BACHARELADO)-Noturno	Classificado fora do número de vagas
590	VIRGÍNIA MARA VIEIRA DOS SANTOS	13951	EDUCAÇÃO FÍSICA (LICENCIATURA)-Noturno	Contemplado
128	SANDRO DA COSTA E CARVALHO FARIA	13300	FISIOTERAPIA (BACHARELADO)-Matutino	Contemplado
744	KALINE COUTO DA SILVA	12300	FISIOTERAPIA (BACHARELADO)-Matutino	Classificado fora do número de vagas
639	ROMUALDO LIMA DE MEDEIROS	11300	FISIOTERAPIA (BACHARELADO)-Matutino	Classificado fora do número de vagas
438	RODRIGO JAIRO DE MELO	15300	FISIOTERAPIA (BACHARELADO)-Noturno	Contemplado
449	ALEX PAULO DA SILVA	14650	FISIOTERAPIA (BACHARELADO)-Noturno	Classificado fora do número de vagas
620	ROBERTO GONÇALVES DA SILVA	12086	FISIOTERAPIA (BACHARELADO)-Noturno	Classificado fora do número de vagas
250	LAIANE DA SILVA SANTOS	8935	FISIOTERAPIA (BACHARELADO)-Noturno	Classificado fora do número de vagas
581	WILKA ALESSANDRA SOUSA SANTOS	6598	FISIOTERAPIA (BACHARELADO)-Noturno	Classificado fora do número de vagas

525	CARLOS HENRIQUE MAGALHÃES GUEDES	15300	FONOAUDIOLOGIA (BACHARELADO)-Noturno	Contemplado
217	ELISANGELA RAMOS DA SILVA	14393	FONOAUDIOLOGIA (BACHARELADO)-Noturno	Contemplado
206	RENATA MARTINS DIAS	13544	FONOAUDIOLOGIA (BACHARELADO)-Noturno	Classificado fora do número de vagas / ver resultado de 2a opção
234	ANNA CAROLINA MOURA LOPES COELHO SATHLER	12523	FONOAUDIOLOGIA (BACHARELADO)-Noturno	Classificado fora do número de vagas
323	EDNA CRISTINA REBOUÇAS BEZERRA	12349	FONOAUDIOLOGIA (BACHARELADO)-Noturno	Classificado fora do número de vagas
561	ELIANA SILVA SANTOS	12300	FONOAUDIOLOGIA (BACHARELADO)-Noturno	Classificado fora do número de vagas
477	WASHINGTON ALEXANDRE DIAS DE ALMEIDA	10678	FONOAUDIOLOGIA (BACHARELADO)-Noturno	Classificado fora do número de vagas
437	WESCLEI CORREIA DOS SANTOS	8053	FONOAUDIOLOGIA (BACHARELADO)-Noturno	Classificado fora do número de vagas
727	CALEBE CÉSAR NASCIMENTO MONTEIRO ALMEIDA	8913	LETRAS - PORTUGUÊS E INGLÊS (LICENCIATURA)-Noturno	Contemplado
420	MAGDA LETICYA DO CARMO	8704	LETRAS - PORTUGUÊS E INGLÊS (LICENCIATURA)-Noturno	Classificado fora do número de vagas / ver resultado de 2a opção
625	MARIA ANGÉLICA ROSA FILHA	14300	NUTRIÇÃO (BACHARELADO)-Matutino	Contemplado
519	GABRIELA FARIAS CALADO	12431	NUTRIÇÃO (BACHARELADO)-Matutino	Classificado fora do número de vagas
298	MARLI SILVA SANTOS DE ALENCAR	12334	NUTRIÇÃO (BACHARELADO)-Matutino	Classificado fora do número de vagas
354	ELISANDRA DA SILVA RAMOS	10277	NUTRIÇÃO (BACHARELADO)-Matutino	Classificado fora do número de vagas
664	SUELLEN MARTINS CAVALCANTE SATIRO	8658	NUTRIÇÃO (BACHARELADO)-Matutino	Classificado fora do número de vagas
108	VANESSA BRANDÃO LOBACK	6919	NUTRIÇÃO (BACHARELADO)-Matutino	Classificado fora do número de vagas
640	MAYARA MARIA MOREIRA ALVES	13300	NUTRIÇÃO (BACHARELADO)-Noturno	Contemplado
566	ARLETE GONÇALVES CORDEIRO	17300	PEDAGOGIA (LICENCIATURA)-Matutino	Contemplado
215	MODESTA FRANCISCA MEIRELES	13072	PEDAGOGIA (LICENCIATURA)-Matutino	Classificado fora do número de vagas
551	KELLY CRISTINE COSTA LIMA	10307	PUBLICIDADE E PROPAGANDA (BACHARELADO)-Noturno	Contemplado
737	BRAYTNER ROCHA PEREIRA BERNARDES	9096	PUBLICIDADE E PROPAGANDA (BACHARELADO)-Noturno	Classificado fora do número de vagas
152	NUBIA DA COSTA GONTIJO	9147	RELAÇÕES INTERNACIONAIS (BACHARELADO)-Noturno	Contemplado

9. Relação dos candidatos contemplados com a 2ª Opção de Curso e Turno (por curso e turno):

ID	Candidato(a)	Total de Pontos	CURSO E TURNO PRETENDIDO (2A OPÇÃO)	Resultado final
				2a opção de curso e turno
206	RENATA MARTINS DIAS	13544	CST EM GESTÃO DE RECURSOS HUMANOS-Noturno	Contemplado
504	JOÃO PAULO CARVALHO VINHAL	9460	CST EM GESTÃO PÚBLICA-Noturno	Contemplado
174	ANTONIO PEDRO GALAS BRITO JUNIOR	9678	CST EM GESTÃO PÚBLICA-Noturno	Contemplado
420	MAGDA LETICYA DO CARMO	8704	PEDAGOGIA (LICENCIATURA)-Noturno	Contemplado

RAQUEL ABEN ATHAR DE SOUSA  
Presidente da Comissão

EDITAL Nº 09, DE 26 DE JULHO DE 2023

SELEÇÃO DO PROGRAMA DE CONCESSÃO DE BOLSAS DE ESTUDO A PRESIDENTE DA COMISSÃO DO PROGRAMA DE CONCESSÃO DE BOLSAS DE ESTUDO, JUNTO AO CENTRO DE ENSINO UNIFICADO DO DISTRITO FEDERAL (UDF), consoante a Portaria n. 178, de 14 de maio de 2020, do Secretário de Estado de Economia, publicada no Diário Oficial do Distrito Federal (DODF) n. 91, de 15 de maio de 2020, TORNA PÚBLICO a presente CHAMAMENTO aos candidatos da classificados no processo seletivo destinado à concessão de bolsas de estudo ao servidor titular de cargo efetivo e ao empregado público ocupante de emprego permanente na Administração Direta e Indireta do Distrito Federal, e à sociedade civil, assim compreendidos os alunos egressos da rede pública de ensino do Distrito Federal (DF), com comprovada hipossuficiência de renda, a manifestar interesse às vagas remanescentes, referente ao 2o semestre de 2023, junto ao Centro de Ensino Unificado do Distrito Federal (UDF), assim definidas.

1. Vagas remanescentes do processo seletivo do 2º semestre de 2023:

Cursos	Vagas remanescentes	
	Matutino	Noturno
ADMINISTRAÇÃO (BACHARELADO)		1
CIÊNCIAS CONTÁBEIS (BACHARELADO)	1	
CST EM GESTÃO PÚBLICA		1
CST EM RADIOLOGIA		2
HISTÓRIA (LICENCIATURA)	2	
JORNALISMO (BACHARELADO)	2	1
LETRAS - PORTUGUÊS E INGLÊS (LICENCIATURA)	1	
PUBLICIDADE E PROPAGANDA (BACHARELADO)	1	
TOTAL	7	5

2. Serão classificados pela média do ENEM 2022 os candidatos da sociedade civil e pelo Total de Pontos os candidatos servidores e empregados públicos, que não foram contemplados com as primeiras e segundas opções de curso, que manifestarem, no prazo de 72 horas, o interesse em se candidatar pelas vagas remanescentes, por meio do e-mail [cbudf.egov@economia.df.gov.br](mailto:cbudf.egov@economia.df.gov.br).

3. As vagas serão destinadas, prioritariamente, aos candidatos da sociedade civil, nos termos gerais do Programa, estabelecidos na Portaria em epígrafe.

4. Não serão aceitas novas inscrições.

6. O candidato poderá manifestar interesse por até 2 opções de curso, claramente expostos no e-mail de candidatura à vaga.

5. Continuam valendo as regras gerais do certame, estabelecidas no Edital n. 01/2023.

RAQUEL ABEN-ATHAR DE SOUSA  
Presidente

## INSTITUTO DE PREVIDÊNCIA DOS SERVIDORES

### RATIFICAÇÃO DE INEXIGIBILIDADE DE LICITAÇÃO

Processo SEI-GDF nº 00413-00002369/2023-54. Interessado: Iprev/DF. Assunto: Emissão de nota de empenho no valor de R\$ 900,00 (novecentos reais), em favor da ASSOCIAÇÃO PAULISTA DE ENTIDADES DE PREVIDÊNCIA DO ESTADO E DOS MUNICÍPIOS - APEPREM, objetivando a participação de servidor no evento "XVI ENCONTRO JURÍDICO E FINANCEIRO DA APEPREM", realizado pela Associação Paulista de Entidades de Previdência do Estado e dos Municípios - APEPREM, no período de 09 a 11 de Agosto de 2023, na cidade de Águas de Lindóia - SP. O Diretor Presidente do Iprev/DF, à vista do que consta no processo supracitado, RATIFICA nos termos do art. 26, da Lei nº 8.666/1993, e no inciso IV, do art. 4º da Portaria nº 60 - Iprev/DF, de 16/12/2020, a inexigibilidade de licitação e determina a emissão da respectiva nota de empenho. Havendo irregularidades neste instrumento, entre em contato com a Ouvidoria de Combate à Corrupção, no telefone 0800-6449060. PAULO RICARDO ANDRADE MOITA, Diretor Presidente.

## BANCO DE BRASÍLIA S/A DIRETORIA DE ATACADO E GOVERNO SUPERINTENDÊNCIA DE MOBILIDADE

### NOTIFICAÇÃO - USO INDEVIDO DOS CARTÕES MOBILIDADE, ESPECIAL E VALE-TRANSPORTE

O Banco de Brasília S/A notifica 07 (sete) usuários do Cartão Especial, 10 (dez) usuários do Cartão Mobilidade, 04 (quatro) usuários do Cartão Vale-Transporte, do Transporte Público do Distrito Federal, quanto à abertura de Processo Administrativo para apuração de uso indevido. Os usuários têm o prazo de até 10 (dez) dias corridos para apresentação de defesa, a contar da data desta publicação. A relação completa encontra-se disponível no site <https://mobilidade.br.com.br/#comunicados>. SAULO NACIF ARAUJO, Superintendente de Mobilidade.

## INSTITUTO DE ASSISTÊNCIA A SAÚDE DOS SERVIDORES

### RECONHECIMENTO DE DÍVIDA

Processo: 04001-00000902/2022-10. Interessado: BIOCÁRDIOS INSTITUTO DE CARDIOLOGIA LTDA, CNPJ nº 05.544.035/0001-05. Valor: R\$ 1.131,71 (um mil cento e trinta e um reais e setenta e um centavos), relativo ao Termo de Credenciamento nº 80/2021. Em 25 de julho de 2023, a Diretora-Presidente do INAS/DF, conforme os arts. 30 e 86 do Decreto nº 32.598, de 2010, e suas alterações, no uso das atribuições previstas no art. 21 da Portaria nº 262, de 2006, AUTORIZA o reconhecimento da dívida, a emissão de nota de empenho, a liquidação e o pagamento da despesa acima discriminada em favor do Interessado. ANA PAULA CARDOSO DA SILVA.

### RECONHECIMENTO DE DÍVIDA

Processo: 04001-00002544/2023-61. Interessado: CLÍNICA CHECKUP DE UROLOGIA LTDA, CNPJ nº 04.188.091/0001-91. Valor: R\$ 1.188,55 (um mil cento e oitenta e oito reais e cinquenta e cinco centavos), relativo ao Termo de Credenciamento nº 414/2021. Em 25 de julho de 2023, a Diretora-Presidente do INAS/DF, conforme os arts. 30 e 86 do Decreto nº 32.598, de 2010, e suas alterações, no uso das atribuições previstas no art. 21 da Portaria nº 262, de 2006, AUTORIZA o reconhecimento da dívida, a emissão de nota de empenho, a liquidação e o pagamento da despesa acima discriminada em favor do Interessado. ANA PAULA CARDOSO DA SILVA.

## SECRETARIA DE ESTADO DE SAÚDE

### SUBSECRETARIA DE ADMINISTRAÇÃO GERAL

#### EXTRATO DE NOTA DE EMPENHO Nº 2023NE08558

PROCESSO: 00060-00179953/2022-08. Partes: DISTRITO FEDERAL, por intermédio de sua SECRETARIA DE ESTADO DE SAÚDE DO DISTRITO FEDERAL e a empresa ELFA MEDICAMENTOS LTDA. CNPJ Nº 09.053.134/0002-26. OBJETO: AQUISIÇÃO DE ARIPIRAZOL SUSPENSÃO ORAL 1 MG/ML FRASCO 100 ML OU 150ML, conforme Dispensa de Licitação nº 57/2023 e Pedido de Aquisição de Material nº 5-22/PAM002593 e Autorização de Fornecimento de Material nº 5-23/AFM003132. VALOR: 147,72 (cento e quarenta e sete reais e setenta e dois centavos), PRAZO DE ENTREGA: 100% em 30 dias. Data do Empenho: 24/07/2023. Pela SES/DF: GLAUCIA MARIA MENEZES DA SILVEIRA.

#### EXTRATO DE NOTA DE EMPENHO Nº 2023NE08610

PROCESSO: 00060-00346801/2023-08. Partes: DISTRITO FEDERAL, por intermédio de sua SECRETARIA DE ESTADO DE SAÚDE DO DISTRITO FEDERAL e a empresa COMERCIAL CIRURGICA RIOCLARENSE LTDA. CNPJ Nº 67.729.178/0004-91. OBJETO: AQUISIÇÃO DE VALPROATO DE SÓDIO SOLUÇÃO ORAL OU XAROPE, conforme Ata de Registro de preço nº 000087/2023-SEDF e Pedido de Aquisição de Material nº 5-23/PAM003431 e Autorização de Fornecimento de Material nº 5-23/AFM002815. VALOR: 29.040,00 (vinte e nove mil quatrocentos reais), PRAZO DE ENTREGA: 100% em 30 dias. Data do Empenho: 25/07/2023. Pela SES/DF: GLAUCIA MARIA MENEZES DA SILVEIRA.

#### EXTRATO DE NOTA DE EMPENHO Nº 2023NE08611

PROCESSO: 00060-00371811/2023-73. Partes: DISTRITO FEDERAL, por intermédio de sua SECRETARIA DE ESTADO DE SAÚDE DO DISTRITO FEDERAL e a empresa DIMASTER COMÉRCIO DE PRODUTOS HOSPITALARES LTDA. CNPJ Nº 02.520.829/0001-40. OBJETO: AQUISIÇÃO DE BUTILBROMETO DE ESCOPOLAMINA COMPRIMIDO OU DRAGEA 10MG, conforme Ata de Registro de preço nº 000114/2022-SEDF e Pedido de Aquisição de Material nº 5-23/PAM003780 e Autorização de Fornecimento de Material nº 5-23/AFM003120. VALOR: 16.660,32 (dezesseis mil seiscentos e sessenta reais e trinta e dois centavos), PRAZO DE ENTREGA: 100% em 30 dias. Data do Empenho: 25/07/2023. Pela SES/DF: GLAUCIA MARIA MENEZES DA SILVEIRA.

#### EXTRATO DE NOTA DE EMPENHO Nº 2023NE08612

PROCESSO: 00060-00373474/2023-59. Partes: DISTRITO FEDERAL, por intermédio de sua SECRETARIA DE ESTADO DE SAÚDE DO DISTRITO FEDERAL e a empresa MADRE COMERCIO E IMPORTACAO DE PRODUTOS MEDICOS

HOSPITALARES. CNPJ Nº 23.696.820/0001-65. OBJETO: AQUISIÇÃO DE PARAFUSO DE INTERFERÊNCIA BIOABSORVÍVEL, conforme Ata de Registro de preço nº 000120/2022-SESDF e Pedido de Aquisição de Material nº 5-23/PAM003820 e Autorização de Fornecimento de Material nº 5-23/AFM003150. VALOR: 3.600,00 (três mil e seiscentos reais), PRAZO DE ENTREGA: 100% em 30 dias. Data do Empenho: 25/07/2023. Pela SES/DF: GLAUCIA MARIA MENEZES DA SILVEIRA.

EXTRATO DE NOTA DE EMPENHO Nº 2023NE08613

PROCESSO: 00060-00373552/2023-15. Partes: DISTRITO FEDERAL, por intermédio de sua SECRETARIA DE ESTADO DE SAÚDE DO DISTRITO FEDERAL e a empresa COMEPI PRODUTOS COMERCIAIS EIRELI. CNPJ Nº 11.768.299/0001-45. OBJETO: AQUISIÇÃO DE KIT DE HIGIENE BUCAL ACIMA DE 12 ANOS, conforme Ata de Registro de preço nº 000131/2022-SESDF e Pedido de Aquisição de Material nº 1-23/PAM003818 e Autorização de Fornecimento de Material nº 1-23/AFM003147. VALOR: 376.431,00 (trezentos e setenta e seis mil quatrocentos e trinta e um reais), PRAZO DE ENTREGA: 100% em 30 dias. Data do Empenho: 25/07/2023. Pela SES/DF: GLAUCIA MARIA MENEZES DA SILVEIRA.

EXTRATO DE NOTA DE EMPENHO Nº 2023NE08614

PROCESSO: 00060-00356580/2023-78. Partes: DISTRITO FEDERAL, por intermédio de sua SECRETARIA DE ESTADO DE SAÚDE DO DISTRITO FEDERAL e a empresa HYPOFARMA-INSTITUTO DE HYPODERMIA E FARMACIA LTDA. CNPJ Nº 17.174.657/0001-78. OBJETO: AQUISIÇÃO DE BUPIVACAINA, conforme Ata de Registro de preço nº 000041/2023-SESDF e Pedido de Aquisição de Material nº 5-23/PAM003571 e Autorização de Fornecimento de Material nº 5-23/AFM002942. VALOR: 14.400,00 (quatorze mil e quatrocentos reais), PRAZO DE ENTREGA: 100% em 30 dias. Data do Empenho: 25/07/2023. Pela SES/DF: GLAUCIA MARIA MENEZES DA SILVEIRA.

EXTRATO DE NOTA DE EMPENHO Nº 2023NE08618

PROCESSO: 00060-00353792/2023-01. Partes: DISTRITO FEDERAL, por intermédio de sua SECRETARIA DE ESTADO DE SAÚDE DO DISTRITO FEDERAL e a empresa PLANALTO SOLUÇÕES LTDA. CNPJ Nº 18.456.136/0001-76. OBJETO: AQUISIÇÃO DE ESTILETE COM APROXIMADAMENTE E OUTROS, conforme Ata de Registro de preço nº 000150/2022-SEEDF e Pedido de Aquisição de Material nº 1-23/PAM003542 e Autorização de Fornecimento de Material nº 1-23/AFM002918. VALOR: 4.169,34 (quatro mil cento e sessenta e nove reais e trinta e quatro centavos), PRAZO DE ENTREGA: 100% em 15 dias. Data do Empenho: 25/07/2023. Pela SES/DF: GLAUCIA MARIA MENEZES DA SILVEIRA.

EXTRATO DE NOTA DE EMPENHO Nº 2023NE08620

PROCESSO: 00060-00357373/2023-31. Partes: DISTRITO FEDERAL, por intermédio de sua SECRETARIA DE ESTADO DE SAÚDE DO DISTRITO FEDERAL e a empresa DIGITAL PAPELARIA E INFORMÁTICA LTDA. CNPJ Nº 09.254.386/0001-32. OBJETO: AQUISIÇÃO DE LÁPIS, CORPO EM MADEIRA, GRAFITE Nº 02, conforme Ata de Registro de preço nº 000103/2023-SEEDF e Pedido de Aquisição de Material nº 1-23/PAM003583 e Autorização de Fornecimento de Material nº 1-23/AFM002952. VALOR: 2.440,80 (dois mil quatrocentos e quarenta reais e oitenta centavos), PRAZO DE ENTREGA: 100% em 15 dias. Data do Empenho: 25/07/2023. Pela SES/DF: GLAUCIA MARIA MENEZES DA SILVEIRA.

EXTRATO DE NOTA DE EMPENHO Nº 2023NE08621

PROCESSO: 00060-00357377/2023-19. Partes: DISTRITO FEDERAL, por intermédio de sua SECRETARIA DE ESTADO DE SAÚDE DO DISTRITO FEDERAL e a empresa AAZ COMERCIAL LTDA. CNPJ Nº 15.449.518/0001-84. OBJETO: AQUISIÇÃO DE CORRETIVO LÍQUIDO, conforme Ata de Registro de preço nº 000077/2022-SEEDF e Pedido de Aquisição de Material nº 1-23/PAM003584 e Autorização de Fornecimento de Material nº 1-23/AFM002953. VALOR: 2.153,02 (dois mil cento e cinquenta e três reais e dois centavos), PRAZO DE ENTREGA: 100% em 15 dias. Data do Empenho: 25/07/2023. Pela SES/DF: GLAUCIA MARIA MENEZES DA SILVEIRA.

EXTRATO DE NOTA DE EMPENHO Nº 2023NE08624

PROCESSO: 00060-00345086/2023-88. Partes: DISTRITO FEDERAL, por intermédio de sua SECRETARIA DE ESTADO DE SAÚDE DO DISTRITO FEDERAL e a empresa GRIFOLS BRASIL LTDA. CNPJ Nº 02.513.899/0001-71. OBJETO: AQUISIÇÃO DE ALBUMINA HUMANA SOLUÇÃO INJETAVEL 20 % FRASCO AMPOLA OU BOLSA 50 ML, conforme Ata de Registro de preço nº 000022/2023-SESDF e Pedido de Aquisição de Material nº 5-23/PAM003408 e Autorização de Fornecimento de Material nº 5-23/AFM002794. VALOR: 373.824,00 (trezentos e setenta e três mil oitocentos e vinte e quatro reais), PRAZO DE ENTREGA: 100% em 30 dias. Data do Empenho: 25/07/2023. Pela SES/DF: GLAUCIA MARIA MENEZES DA SILVEIRA.

EXTRATO DE NOTA DE EMPENHO Nº 2023NE08625

PROCESSO: 00060-00353210/2023-89. Partes: DISTRITO FEDERAL, por intermédio de sua SECRETARIA DE ESTADO DE SAÚDE DO DISTRITO FEDERAL e a empresa ANTIBIOTICOS DO BRASIL LTDA. CNPJ Nº 05.439.635/0004-56. OBJETO: AQUISIÇÃO DE CEFAZOLINA SODICA PO PARA SOLUCAO INJETAVEL 1 G FRASCO AMPOLA, conforme Ata de Registro de preço nº 000175/2022-SESDF e Pedido de Aquisição de Material nº 5-23/PAM003519 e Autorização de Fornecimento de Material nº 5-23/AFM002895. VALOR: 99.200,00 (noventa e nove mil e duzentos reais), PRAZO DE ENTREGA: 100% em 30 dias. Data do Empenho: 25/07/2023. Pela SES/DF: GLAUCIA MARIA MENEZES DA SILVEIRA.

EXTRATO DE NOTA DE EMPENHO Nº 2023NE08626

PROCESSO: 00060-00369219/2023-10. Partes: DISTRITO FEDERAL, por intermédio de sua SECRETARIA DE ESTADO DE SAÚDE DO DISTRITO FEDERAL e a empresa GAMACORP HOSPITALAR COMERCIO DE MEDICAMENTOS LTDA. CNPJ Nº 04.970.285/0001-44. OBJETO: AQUISIÇÃO DE SOLUCAO ACIDA P/ HEMODIALISE GALAO DE 5L P/MAQ. MISTURA PROPORCIONAL, conforme Ata de Registro de preço nº 000149/2023-SESDF e Pedido de Aquisição de Material nº 5-23/PAM003736 e Autorização de Fornecimento de Material nº 5-23/AFM003088. VALOR: 170.184,00 (cento e setenta mil cento e oitenta e quatro reais), PRAZO DE ENTREGA: 100% em 30 dias. Data do Empenho: 25/07/2023. Pela SES/DF: GLAUCIA MARIA MENEZES DA SILVEIRA.

EXTRATO DE NOTA DE EMPENHO Nº 2023NE08627

PROCESSO: 00060-00353006/2023-68. Partes: DISTRITO FEDERAL, por intermédio de sua SECRETARIA DE ESTADO DE SAÚDE DO DISTRITO FEDERAL e a empresa SAÚDE - COMÉRCIO DE PRODUTOS HOSPITALARES LTDA. CNPJ Nº 33.498.171/0001-41. OBJETO: AQUISIÇÃO DE GRAMPALO USO ODONTOLÓGICO E OUTRO, conforme Ata de Registro de preço nº 000166/2023-SESDF e Pedido de Aquisição de Material nº 5-23/PAM003517 e Autorização de Fornecimento de Material nº 5-23/AFM002893. VALOR: 517,10 (quinhentos e dezessete reais e dez centavos), PRAZO DE ENTREGA: 100% em 30 dias. Data do Empenho: 25/07/2023. Pela SES/DF: GLAUCIA MARIA MENEZES DA SILVEIRA.

EXTRATO DE NOTA DE EMPENHO Nº 2023NE08630

PROCESSO: 00060-00356774/2023-73. Partes: DISTRITO FEDERAL, por intermédio de sua SECRETARIA DE ESTADO DE SAÚDE DO DISTRITO FEDERAL e a empresa NF FARMACÊUTICA E LOGÍSTICA LTDA. CNPJ Nº 40.951.414/0001-10. OBJETO: AQUISIÇÃO DE DIAZEPAM COMPRIMIDO 5 MG, conforme Ata de Registro de preço nº 000024/2023-SESDF e Pedido de Aquisição de Material nº 5-23/PAM003574 e Autorização de Fornecimento de Material nº 5-23/AFM002945. VALOR: 1.766,02 (um mil setecentos e sessenta e seis reais e dois centavos), PRAZO DE ENTREGA: 100% em 30 dias. Data do Empenho: 25/07/2023. Pela SES/DF: GLAUCIA MARIA MENEZES DA SILVEIRA.

EXTRATO DE NOTA DE EMPENHO Nº 2023NE08631

PROCESSO: 00060-00355575/2023-48. Partes: DISTRITO FEDERAL, por intermédio de sua SECRETARIA DE ESTADO DE SAÚDE DO DISTRITO FEDERAL e a empresa HEALTH DISTRIBUIDORA DE MEDICAMENTOS LTDA. CNPJ Nº 35.472.743/0001-49. OBJETO: AQUISIÇÃO DE COMPLEXO B DRAGEA, conforme Ata de Registro de preço nº 000082/2023-SESDF e Pedido de Aquisição de Material nº 5-23/PAM003551 e Autorização de Fornecimento de Material nº 5-23/AFM002925. VALOR: 1.165,30 (um mil cento e sessenta e cinco reais e trinta centavos), PRAZO DE ENTREGA: 100% em 30 dias. Data do Empenho: 25/07/2023. Pela SES/DF: GLAUCIA MARIA MENEZES DA SILVEIRA.

EXTRATO DE NOTA DE EMPENHO Nº 2023NE08632

PROCESSO: 00060-00341918/2023-97. Partes: DISTRITO FEDERAL, por intermédio de sua SECRETARIA DE ESTADO DE SAÚDE DO DISTRITO FEDERAL e a empresa COMERCIAL CIRURGICA RIOCLARENSE LTDA. CNPJ Nº 67.729.178/0004-91. OBJETO: AQUISIÇÃO DE CARBONATO DE LITIO COMPRIMIDO 300 MG, conforme Ata de Registro de preço nº 000026/2023-SESDF e Pedido de Aquisição de Material nº 5-23/PAM003381 e Autorização de Fornecimento de Material nº 5-23/AFM002765. VALOR: 100.530,00 (cem mil quinhentos e trinta reais), PRAZO DE ENTREGA: 100% em 30 dias. Data do Empenho: 25/07/2023. Pela SES/DF: GLAUCIA MARIA MENEZES DA SILVEIRA.

EXTRATO DE NOTA DE EMPENHO Nº 2023NE08634

PROCESSO: 00060-00358025/2023-81. Partes: DISTRITO FEDERAL, por intermédio de sua SECRETARIA DE ESTADO DE SAÚDE DO DISTRITO FEDERAL e a empresa GREINER BIO-ONE BRASIL PRODUTOS MEDICOS HOSPITALARES LTDA. CNPJ Nº 71.957.310/0001-47. OBJETO: AQUISIÇÃO DE TUBO PARA COLETA DE SANGUE SISTEMA À VACUO SEM ANTICOAGULANTE COM GEL SEPARADOR DE SORO, conforme Ata de Registro de preço nº 000076/2023-SESDF e Pedido de Aquisição de Material nº 5-23/PAM003588 e Autorização de Fornecimento de Material nº 5-23/AFM003059. VALOR: 116.620,00 (cento e dezesseis mil seiscentos e vinte reais), PRAZO DE ENTREGA: 100% em 30 dias. Data do Empenho: 25/07/2023. Pela SES/DF: GLAUCIA MARIA MENEZES DA SILVEIRA.

EXTRATO DE NOTA DE EMPENHO Nº 2023NE08635

PROCESSO: 00060-00358025/2023-81. Partes: DISTRITO FEDERAL, por intermédio de sua SECRETARIA DE ESTADO DE SAÚDE DO DISTRITO FEDERAL e a empresa GREINER BIO-ONE BRASIL PRODUTOS MEDICOS HOSPITALARES LTDA. CNPJ Nº 71.957.310/0001-47. OBJETO: AQUISIÇÃO DE TUBO PARA COLETA DE SANGUE SISTEMA À VACUO SEM ANTICOAGULANTE COM GEL SEPARADOR DE SORO, conforme Ata de Registro de preço nº 000076/2023-SESDF e Pedido de Aquisição de Material nº 5-23/PAM003588 e Autorização de Fornecimento de Material nº 5-23/AFM003059. VALOR: 68.600,00 (sessenta e oito mil e seiscentos reais), PRAZO DE ENTREGA: 100% em 30 dias. Data do Empenho: 25/07/2023. Pela SES/DF: GLAUCIA MARIA MENEZES DA SILVEIRA.

## EXTRATO DE NOTA DE EMPENHO Nº 2023NE08643

PROCESSO: 00060-00362923/2023-33. Partes: DISTRITO FEDERAL, por intermédio de sua SECRETARIA DE ESTADO DE SAÚDE DO DISTRITO FEDERAL e a empresa MED CARE COMÉRCIO DE MATERIAIS MEDICOS. CNPJ Nº 03.062.090/0001-33. OBJETO: AQUISIÇÃO DE CATETER CENTRAL DE INSERÇÃO PERIFÉRICA (PICC), MONO LÚMEN, conforme Ata de Registro de preço nº 000071/2023-SESDF e Pedido de Aquisição de Material nº 5-23/PAM003666 e Autorização de Fornecimento de Material nº 5-23/AFM003021. VALOR: 58.444,80 (cinquenta e oito mil quatrocentos e quarenta e quatro reais e oitenta centavos), PRAZO DE ENTREGA: 100% em 30 dias. Data do Empenho: 26/07/2023. Pela SES/DF: GLAUCIA MARIA MENEZES DA SILVEIRA.

## EXTRATO DE NOTA DE EMPENHO Nº 2023NE08644

PROCESSO: 00060-00362923/2023-33. Partes: DISTRITO FEDERAL, por intermédio de sua SECRETARIA DE ESTADO DE SAÚDE DO DISTRITO FEDERAL e a empresa MED CARE COMÉRCIO DE MATERIAIS MEDICOS. CNPJ Nº 03.062.090/0001-33. OBJETO: AQUISIÇÃO DE CATETER CENTRAL DE INSERÇÃO PERIFÉRICA (PICC), MONO LÚMEN, conforme Ata de Registro de preço nº 000071/2023-SESDF e Pedido de Aquisição de Material nº 5-23/PAM003666 e Autorização de Fornecimento de Material nº 5-23/AFM003021. VALOR: 45.900,00 (quarenta e cinco mil e novecentos reais), PRAZO DE ENTREGA: 100% em 30 dias. Data do Empenho: 26/07/2023. Pela SES/DF: GLAUCIA MARIA MENEZES DA SILVEIRA.

## EXTRATO DE NOTA DE EMPENHO Nº 2023NE08647

PROCESSO: 00060-00354779/2023-61. Partes: DISTRITO FEDERAL, por intermédio de sua SECRETARIA DE ESTADO DE SAÚDE DO DISTRITO FEDERAL e a empresa ASTRA CIENTÍFICA EIRELI. CNPJ Nº 05.431.736/0001-38. OBJETO: AQUISIÇÃO DE AGULHA PARA ACUPUNTURA DESCARTAVEL TAMANHO 0,30X75MM, conforme Ata de Registro de preço nº 000143/2022-SESDF e Pedido de Aquisição de Material nº 5-23/PAM003576 e Autorização de Fornecimento de Material nº 5-23/AFM002946. VALOR: 415,41 (quatrocentos e quinze reais e quarenta e um centavos), PRAZO DE ENTREGA: 100% em 30 dias. Data do Empenho: 25/07/2023. Pela SES/DF: GLAUCIA MARIA MENEZES DA SILVEIRA.

## EXTRATO DE NOTA DE EMPENHO Nº 2023NE08648

PROCESSO: 00060-00354779/2023-61. Partes: DISTRITO FEDERAL, por intermédio de sua SECRETARIA DE ESTADO DE SAÚDE DO DISTRITO FEDERAL e a empresa ASTRA CIENTÍFICA EIRELI. CNPJ Nº 05.431.736/0001-38. OBJETO: AQUISIÇÃO DE AGULHA PARA ACUPUNTURA DESCARTAVEL TAMANHO 0,30X75MM, conforme Ata de Registro de preço nº 000143/2022-SESDF e Pedido de Aquisição de Material nº 5-23/PAM003576 e Autorização de Fornecimento de Material nº 5-23/AFM002946. VALOR: 444,17 (quatrocentos e quarenta e quatro reais e dezessete centavos), PRAZO DE ENTREGA: 100% em 30 dias. Data do Empenho: 25/07/2023. Pela SES/DF: GLAUCIA MARIA MENEZES DA SILVEIRA.

## EXTRATO DE NOTA DE EMPENHO Nº 2023NE08649

PROCESSO: 00060-00364103/2023-86. Partes: DISTRITO FEDERAL, por intermédio de sua SECRETARIA DE ESTADO DE SAÚDE DO DISTRITO FEDERAL e a empresa SAÚDE - COMÉRCIO DE PRODUTOS HOSPITALARES LTDA. CNPJ Nº 33.498.171/0001-41. OBJETO: AQUISIÇÃO DE LIMA USO ODONTOLÓGICO, MATERIAL AÇO INOXIDÁVEL, MODELO TIPO KERR, COMPRIMENTO 21, APLICAÇÃO DIGITAL, TAMANHO 08, COMPONENTES C/ CURSOR, conforme Ata de Registro de preço nº 000166/2023-SESDF e Pedido de Aquisição de Material nº 5-23/PAM003669 e Autorização de Fornecimento de Material nº 5-23/AFM003024. VALOR: 596,36 (quinhentos e noventa e seis reais e trinta e seis centavos), PRAZO DE ENTREGA: 100% em 30 dias. Data do Empenho: 26/07/2023. Pela SES/DF: GLAUCIA MARIA MENEZES DA SILVEIRA.

## EXTRATO DE NOTA DE EMPENHO Nº 2023NE08650

PROCESSO: 00060-00566389/2022-51. Partes: DISTRITO FEDERAL, por intermédio de sua SECRETARIA DE ESTADO DE SAÚDE DO DISTRITO FEDERAL e a empresa HOSPDROGAS COMERCIAL LTDA. CNPJ Nº 08.774.906/0001-75. OBJETO: AQUISIÇÃO DE CLORETO DE SÓDIO 0,9 % SOLUÇÃO INJETAVEL BOLSA OU FRASCO 500 ML SISTEMA FECHADO DE INFUSÃO EMBALAGEM PRIMÁRIA ISENTA DE PVC, conforme Dispensa de Licitação nº 63/2023 e Pedido de Aquisição de Material - PAM 5-22/PAM006332 e Autorização de Fornecimento de Material nº 5-23/AFM003159. VALOR: 1.520.057,52 (um milhão, quinhentos e vinte mil cinquenta e sete reais e cinquenta e dois centavos), PRAZO DE ENTREGA: 100% em 30 dias. Data do Empenho: 26/07/2023. Pela SES/DF: GLAUCIA MARIA MENEZES DA SILVEIRA.

DIRETORIA DE AQUISIÇÕES  
CENTRAL DE COMPRAS

## AVISO DE SUSPENSÃO

## PREGÃO ELETRÔNICO POR SRP Nº 217/2023 - UASG 926119

A Pregoeira da Central de Compras/DAQ/SUAG, da Secretaria de Estado de Saúde do Distrito Federal, comunica a suspensão da licitação supracitada, que tem como objeto a Solicitação de Registro de Preços para eventual aquisição de medicamentos, ACIDO ASCORBICO e outros, para atender a demanda da Secretaria de Saúde – DF, conforme especificações e quantitativos constantes no Anexo I do Edital (Processo SEI nº:

00060-00031584/2023-46), para análise e manifestação acerca do pedido de esclarecimento apresentado (revisão do valor estimado dos itens 16, 17, 18 e 19).

FABIANA MENDES DE OLIVEIRA CORTEZ

Pregoeira

## AVISO DE ABERTURA

## PREGÃO ELETRÔNICO POR SRP Nº 234/2023 - UASG 926119

Objeto: Solicitação de Registro de Preços para eventual aquisição de material: CREME PROTETOR SOLAR BLOQUEADOR FPS 70, para atendimento a decisões judiciais, conforme especificações e quantitativos constantes no Anexo I do Edital. Processo SEI nº: 00060-00046585/2023-95. Total de 01 item (Exclusividade ME/EPP). Valor Estimado: R\$ 4.120.9200. Cadastro das Propostas: a partir de 27/07/2023. Abertura das Propostas: 08/08/2023 às 14 horas, horário de Brasília, no site [www.comprasnet.gov.br](http://www.comprasnet.gov.br). O Edital encontra-se disponibilizado, sem ônus, no site, ou, com ônus, no endereço: SRTVN, Quadra 701, Conjunto C, Edifício PO 700, 2º andar, sala: Central de Compras/DAQ/SUAG, CEP: 70.723-040 - Brasília/DF.

QUEILA BARRETO ROCHA

Pregoeira, Substituta

## AVISO DE ABERTURA

## PREGÃO ELETRÔNICO POR SRP Nº 235/2023 - UASG 926119

Objeto: Solicitação de Registro de Preços para eventual aquisição de material de ÓRTESES, PRÓTESES E MATERIAIS ESPECIAIS (OPME) – BOLSAS PARA ESTOMIA/ UROSTOMIA e CINTO ELÁSTICO ADULTO, não contemplado na Tabela SUS DE OPME do Ministério da Saúde, para atender a demanda da unidade de ENFERMAGEM, da Secretaria de Saúde – DF, conforme especificações e quantitativos constantes no Anexo I do Edital. Processo SEI nº: 00060-00564674/2022-38. Total de 27 itens (Ampla Concorrência e cotas reservadas às ME/EPP's). Valor Estimado: R\$ 6.753.516,9210. Cadastro das Propostas: a partir de 27/07/2023. Abertura das Propostas: 08/08/2023, às 8:30 minutos, horário de Brasília, no site [www.comprasnet.gov.br](http://www.comprasnet.gov.br). O Edital encontra-se disponibilizado, sem ônus, no site, ou, com ônus, no endereço: SRTVN, Quadra 701, Conjunto C, Edifício PO 700, 2º andar, sala: Central de Compras/DAQ/SUAG, CEP: 70.723-040 - Brasília/DF.

VIVIANE SANTOS MAGALHÃES SANTANA

Pregoeira

## AVISO DE ABERTURA

## PREGÃO ELETRÔNICO POR SRP Nº 236/2023 - UASG 926119

Objeto: Solicitação de Preços para eventual aquisição de material médico hospitalar FITA UMBILICAL ESTERIL e outros, para atender a demanda da Secretaria de Saúde – DF, conforme especificações e quantitativos constantes no Anexo I do Edital. Processo SEI nº: 00060-00326736/2022-13. Total de 08 itens (Exclusividade ME/EPP). Valor Estimado: R\$ 78.283,0817. Cadastro das Propostas: a partir de 27/07/2023. Abertura das Propostas: 08/08/2023, às 9:00 horas, horário de Brasília, no site [www.comprasnet.gov.br](http://www.comprasnet.gov.br). O Edital encontra-se disponibilizado, sem ônus, no site, ou, com ônus, no endereço: SRTVN, Quadra 701, Conjunto C, Edifício PO 700, 2º andar, sala: Central de Compras/DAQ/SUAG, CEP: 70.723-040 - Brasília/DF.

VIVIANE SANTOS MAGALHÃES SANTANA

Pregoeira

INSTITUTO DE GESTÃO ESTRATÉGICA  
DE SAÚDE DO DISTRITO FEDERAL

## CHAMAMENTO Nº 250/2023 - EMENDA PARLAMENTAR DISTRITAL

O Diretor-Presidente do Instituto de Gestão Estratégica de Saúde do Distrito Federal – IGESDF comunica aos interessados sobre a publicação do Processo de Compras e Contratações a seguir: 1) CHAMAMENTO Nº 250/2023 - AQUISIÇÃO DE APARELHO DE INFRAVERMELHO COM PEDESTAL E DIMMER (COM A LÂMPADA).

1) CHAMAMENTO Nº 250/2023 - Período de acolhimento de propostas: Do dia 27/07/2023 até às 23h59min do dia 2/8/2023 - horário local (PLATAFORMA BIONEXO: [www.bionexo.com.br](http://www.bionexo.com.br)).

O acompanhamento dos atos processuais deverá ser feito por meio do site <https://igesdf.org.br/>.

Dúvidas e esclarecimentos referentes ao processo, deverão ser encaminhados para [emendas.propostas@igesdf.org.br](mailto:emendas.propostas@igesdf.org.br) até o terceiro dia que antecede o prazo final da cotação para que haja tempo hábil para resposta.

Brasília/DF, 26 de julho de 2023

JURACY CAVALCANTE LACERDA JÚNIOR

## SECRETARIA DE ESTADO DE EDUCAÇÃO

## EXTRATO DE INEXIGIBILIDADE DE LICITAÇÃO (\*)

Processo 00080-00165298/2023-17. A Secretaria de Estado de Educação do Distrito Federal RATIFICA, com fundamento no inciso II, artigo 25, combinado com o artigo 26 da Lei Federal nº 8.666, de 21 de junho de 1993, e consubstanciada pela Autorização nº 191 da Subsecretaria de Administração Geral (117743374), a contratação por INEXIGIBILIDADE DE LICITAÇÃO, no valor de R\$ 1.800,00 (um mil e oitocentos reais), em favor da empresa UNDIME NACIONAL, inscrita no CNPJ/MF sob nº

00.947.659/0001-50, com vistas à participação de servidores desta Secretaria no 19º Fórum Nacional UNDIME, a realizar-se no período de 6 a 9 de agosto de 2023, em Cuiabá/MT, com dotação orçamentária anual consignada no Programa de Trabalho: 12.122.6221.3678.2787, Natureza da Despesa: 3.3.90.39, Fonte 103. ISAIAS APARECIDO DA SILVA. Secretário de Estado de Educação do Distrito Federal - Substituto.

(\*) Republicado por ter sido encaminhado com incorreção no original, publicado no DODF nº 140, de 26 de julho de 2023, página 68.

#### EXTRATO DO CONTRATO DE EXECUÇÃO DE OBRAS Nº 49/2023

Processo nº: 00112-00003271/2020-39 - Partes: SEEDF X CQO - CONSTRUTORA QUEIROZ OLIVEIRA LTDA. Objeto: construção do Centro de Educação da Primeira Infância - CEPI, Creche Tipo 1 (projeto próprio), localizado na Quadra 217, Lote 2, Subcentro Oeste, Samambaia/DF. Unidade Orçamentária: 18101. Programa de Trabalho: 12.368.6221.3982.0003. Natureza da Despesa: 4.4.90.51. Fonte de Recursos: 103. Nota de Empenho: nº 2023NE03932, no valor de R\$ 3.172.279,42 (três milhões, cento e setenta e dois mil, duzentos e setenta e nove reais e quarenta e dois centavos), emitida em 12/06/2023. Evento: 400091. Modalidade: Global. Valor total do contrato: R\$ 5.879.813,11 (cinco milhões, oitocentos e setenta e nove mil, oitocentos e treze reais e onze centavos). Vigência: 390 (trezentos e noventa) dias corridos, contados a partir da data da assinatura. Assinatura: 25/07/2023. Assinantes: Pela SEEDF: ISAIAS APARECIDO DA SILVA. Pela CQO - CONSTRUTORA QUEIROZ OLIVEIRA LTDA: FELIPE TARQUINIO OLIVEIRA.

#### RATIFICAÇÃO DE INEXIGIBILIDADE DE LICITAÇÃO

O SECRETÁRIO DE ESTADO DE EDUCAÇÃO DO DISTRITO FEDERAL, Substituto, RATIFICA, com fundamento no inciso II, do artigo 25, combinado com o artigo 26 da Lei Federal nº 8.666, de 21 de junho de 1993, e consubstanciada pela Autorização nº 195 da Subsecretaria de Administração Geral (118081672), a contratação por INEXIGIBILIDADE DE LICITAÇÃO, no valor de R\$ 26.200,00 (vinte e seis mil e duzentos reais), em favor da ASSOCIAÇÃO BRASILEIRA DE RECURSOS HUMANOS (ABRH), inscrita no CNPJ/MF sob nº 43.456.425/0001-12, com vistas à participação de servidores desta Secretaria no Congresso Nacional sobre Gestão de Pessoas (CONARH) 2023, a realizar-se no período de 8 a 10 de agosto de 2023, em São Paulo/SP, com dotação orçamentária anual consignada no Programa de Trabalho: 12.122.6221.3678.2787, Natureza da Despesa: 3.3.90.39, Fonte 103. Havendo irregularidades neste instrumento, entre em contato com a Ouvidoria de Combate à Corrupção, no telefone 0800-6449060. ISAIAS APARECIDO DA SILVA.

#### EDITAL Nº 40, DE 26 DE JULHO DE 2023

CONCURSO PÚBLICO PARA PROVIMENTO DE VAGAS E FORMAÇÃO DE CADASTRO DE RESERVA PARA OS CARGOS DAS CARREIRAS MAGISTÉRIO PÚBLICO E ASSISTÊNCIA À EDUCAÇÃO

O SECRETÁRIO DE ESTADO DE EDUCAÇÃO DO DISTRITO FEDERAL, Substituto, no uso das atribuições legais, torna pública a homologação do resultado final, referente ao concurso público para provimento de vagas e formação de cadastro de reserva, sob o regime estatutário, em cargos das carreiras Magistério Público e Assistência à Educação da Secretaria de Estado de Educação do Distrito Federal, regido pelo Edital nº 31, de 30 de junho de 2022, ficando suspenso o resultado final aos candidatos surdos, nos termos da sentença proferida no Processo judicial nº 0717407-83.2022.8.07.0018 (2022.01.048482).

#### 1. DO RESULTADO FINAL

1.1 Resultado final no concurso público, dos candidatos considerados Pessoas com Deficiência, na seguinte ordem: cargo/código, número de inscrição, nome, nota final e classificação.

Legenda: \*O resultado final dos candidatos surdos está suspenso em cumprimento à sentença proferida no Processo judicial nº 0717407-83.2022.8.07.0018 (2022.01.048482), ficando a classificação desses candidatos com caráter provisório.

#### PROFESSOR DE EDUCAÇÃO BÁSICA - ADMINISTRAÇÃO (CÓDIGO 400)

599.02235970/0; KLEDISON COELHO LEITE; 92,38; 1 / 599.02322334/6; COLBER NUNES BONIFACIO DA SILVA; 83,62; 2 / 599.02336058/6; OLIVIO BRAUNA BARBOSA; 80,75; 3 / 599.02293755/2; JANDERSON RAMOS DA MOTA GONCALVES; 66,73; 4

#### PROFESSOR DE EDUCAÇÃO BÁSICA - ARTES (CÓDIGO 402)

599.02262728/3; LEIVISON SILVA OLIVEIRA; 104,32; 1 / 599.02317188/5; CAROLINA DIAS LIMA SOUSA; 80,27; 2 / 599.02268758/1; EUDES DE CARVALHO BRAGA; 77,12; 3 / 599.02340433/2; JOAQUIM GUILHERME ARAUJO NETO; 70,91; 4 / 599.02317184/0; RAUENE MARIA DA SILVA; 69,20; 5 / 599.02238957/6; ALEL VAZ DE OLIVEIRA; 69,17; 6 / 599.02237628/9; EVILE CRISTINA DAS VIRGENS MACEDO; 67,34; 7

#### PROFESSOR DE EDUCAÇÃO BÁSICA - ATIVIDADES (CÓDIGO 403)

599.02317005/8; MILTON SILVA JUNIOR; 126,46; 1 / 599.02314012/3; HELLEN CASSIA MIRANDA CHAGAS; 120,94; 2 / 599.02318646/7; STELA CRISTINA FERREIRA DA SILVA; 116,44; 3 / 599.02287388/1; JANE SILVEIRA CARNEIRO RASO; 114,29; 4 / 599.02340433/2; LUÍSA GUIMARÃES NERI; 113,48; 5 / 599.02351260/7; SILVIA APARECIDA PIRES TEIXEIRA; 113,10; 6 / 599.02313319/8; CLESSIA DE AMORIM CRUZ; 111,58; 7 / 599.02250888/0; DANIELA SOUZA DOS SANTOS DE OLIVEIRA; 110,05; 8 / 599.02230826/0; PRISCILA NUNES DE SOUZA; 109,84; 9 / 599.02281797/7; VANEIDE DE SOUZA SILVA; 109,24; 10 /

599.02273769/8; ADRIANO GOMES FERREIRA; 108,96; 11 / 599.02224150/8; CRISTIANE MARTINS DAVILA DE CARVALHO; 108,90; 12 / 599.02330947/3; RAPHAELL SILVA DOS SANTOS SILVEIRA; 108,74; 13 / 599.02250753/8; JEFERSON MARTINS DE OLIVEIRA; 108,72; 14 / 599.02275382/3; FABIANO MERLLO; 107,98; 15 / 599.02298114/5; WALTER GUARNIER DE LIMA JUNIOR; 107,96; 16 / 599.02269002/8; ANNA CAROLINA MENEZES SOUZA; 107,32; 17 / 599.02240836/8; DIEGO JOSE DA SILVA ALVES; 106,73; 18 / 599.02288424/1; MAYHARA LUANA DA FONSECA; 106,61; 19 / 599.02268440/1; VANESSA DE SOUSA ALVES MONTEIRO; 106,20; 20 / 599.02351597/1; BRUNA KETULYN PEREIRA; 105,71; 21 / 599.02278073/1; AMANDA NEVES DOS REIS BESSA; 105,67; 22 / 599.02277101/1; DRIELLE BARBOSA DOS SANTOS OLIVEIRA; 105,26; 23 / 599.02252879/9; GESSILENE CARVALHO CAMPOS; 104,96; 24 / 599.02276069/7; STHEFANY PEREIRA NOLASCO DE LIMA; 104,95; 25 / 599.02265944/9; LAYSA DOS SANTOS BRILHANTE; 104,58; 26 / 599.02345139/5; RENATA ARAÚJO MATOS; 104,42; 27 / 599.02290012/9; LARISSA DA COSTA LOPES; 104,27; 28 / 599.02243423/6; ADRIANA GOMES DOS REIS BARBOZA; 104,24; 29 / 599.02313626/8; KATHLEEN DE OLIVEIRA; 104,14; 30 / 599.02267453/2; SANDRA MONICA VILAS BOAS DE FREITAS; 103,79; 31 / 599.02309375/4; CASSIO GUILHERME PRADO DA SILVA; 102,69; 32 / 599.02292228/9; JULIANA DE MATOS; 102,42; 33 / 599.02255521/8; LEILA MARIA VIEIRA BRAGA; 102,27; 34 / 599.02299169/8; MICHELY CRISTINE VIEIRA DE CARVALHO; 101,79; 35 / 599.02268815/5; ANA LUCIA LIRA DE BARROS; 101,76; 36 / 599.02295233/3; BRUNA CAROLINY MENEZES VIANA; 101,73; 37 / 599.02291346/8; MARICLESE DE OLIVEIRA CHAVES; 101,70; 38 / 599.02351364/7; EDUARDO RODRIGUES DE LISBÔA; 101,68; 39 / 599.02272703/3; CAROLINA MOURA GONCALVES; 101,66; 40 / 599.02237713/6; GEANE REZENDE RAMOS; 101,40; 41 / 599.02330596/6; GILVAN DA SILVA CARDOSO; 101,23; 42 / 599.02239043/8; MICHELLE LORRANA PAIVA; 101,21; 43 / 599.02288668/8; ALESSANDRO PEDROSO DE FREITAS; 100,95; 44 / 599.02282103/9; KARINE RIBEIRO DE CAMARGOS; 100,90; 45 / 599.02268815/5; MILENA PORTELA DE SOUZA; 100,49; 46 / 599.02290034/2; MARCOS ANTONIO FERREIRA LOPES; 100,43; 47 / 599.02311167/6; JAQUELINE MIRANDA CARDOZO; 100,41; 48 / 599.02283528/3; DAIANE SOUSA VIDAL; 100,21; 49 / 599.02266033/0; ALZINEIDE ALMEIDA BARROS; 100,17; 50 / 599.02303288/2; RAQUEL BATISTA DE FREITAS SALES; 100,11; 51 / 599.02286218/5; ÉVERTON DOS SANTOS TEIXEIRA DE OLIVEIRA; 100,00; 52 / 599.02301736/8; LUCIANA GIMENES SOARES; 99,99; 53 / 599.02311996/2; VALÉRIA LEITÃO LIMA; 99,75; 54 / 599.02351308/0; MARIA DE FATIMA DE OLIVEIRA DANTAS; 99,59; 55 / 599.02323119/1; PEDRO DA SILVA REIS; 99,53; 56 / 599.02334021/8; WENDES FERNANDES RIBEIRO; 99,46; 57 / 599.02329869/2; CARLOS WAGNER BRANTS; 99,35; 58 / 599.02317170/9; CAROLINA DIAS LIMA SOUSA; 98,78; 59 / 599.02238729/3; ANGELITA APARECIDA DE ALMEIDA BARBOSA DE CASTRO; 98,68; 60 / 599.02308802/6; WANDER ALVES CAJAZEIRA; 98,58; 61 / 599.02297405/6; VIVIANE PATRICIA VELOSOS; 98,44; 62 / 599.02258524/8; REGINALDO DE SOUSA MACHADO; 98,17; 63 / 599.0224051/0; MARADÉLIA ADRIANO DOS SANTOS; 97,70; 64 / 599.02237296/6; FLAVIANA FREIRE LOPES ALMEIDA; 97,66; 65 / 599.02280088/2; CRISTIANO ARANTES DA SILVA; 97,50; 66 / 599.02265717/2; NATALIA GABRIELE DE OLIVEIRA ROMAO; 97,48; 67 / 599.02296505/7; LAYZE CATARINA SANTOS DOS ANJOS; 97,32; 68 / 599.02316830/5; MICHELLE MACIEL FALCAO; 96,73; 69 / 599.02228308/5; THAIS HELENA PEREIRA MARTINS; 96,66; 70 / 599.02316317/6; VALDETE FERREIRA NUNES SOARES; 96,22; 71 / 599.02230494/7; ALISON WELITON DA SILVA PEREIRA; 95,94; 72 / 599.02292122/6; LARISSA STEFFANY BASILIO LOPES; 95,91; 73 / 599.02270499/0; MERELE LIMA CAMILO; 95,87; 74 / 599.02278364/6; LIDIANE PEREIRA DOS SANTOS MACHADO; 95,59; 75 / 599.02237125/7; INGRED DE PAIVA LIBERINO; 95,56; 76 / 599.02288421/2; JOAO GILBERTO COELHO; 95,39; 77 / 599.02267307/6; ANA LUIZA DE CAMARGO DAHER NOGUEIRA; 95,38; 78 / 599.02323542/1; MARILIA ALVES DO VALE; 95,26; 79 / 599.02304583/8; CAROLINE ROBERTA ANDRADE DE OLIVEIRA; 95,17; 80 / 599.02340092/0; AMANDA DA COSTA SOARES MARTINS; 95,16; 81 / 599.02351089/6; GABRIELA MACEDO ALVES GUIMARAES; 95,09; 82 / 599.02238961/3; ALEL VAZ DE OLIVEIRA; 95,02; 83 / 599.02272741/2; JACIRA ANALIA MACHADO; 95,01; 84 / 599.02229162/4; VANDERLIZA ALVES MAIA; 94,91; 85 / 599.02323139/2; IEULER ALBERNAZ JUNIOR; 94,83; 86 / 599.02274326/2; JAKELINE VILELA DE SOUSA CARDOSO; 94,79; 87 / 599.02299701/1; GRACIENE DE ATAÍDES CAXETA PAIVA; 94,70; 88 / 599.02269489/4; MARCELA DE SOUZA CARVALHO; 94,26; 89 / 599.02293697/2; MARIA GILDEIZA DA SILVA CARVALHO; 94,25; 90 / 599.02313896/5; MICHELLE CRISTIANE CORREIA DOS SANTOS; 94,19; 91 / 599.02325299/7; LUCAS MORAES DE AZEVEDO; 93,99; 92 / 599.02289403/8; LUCIANA MAGALHÃES DE ALMEIDA; 93,94; 93 / 599.02331046/0; ROSEVALDO RAMOS DO PRADO; 93,92; 94 / 599.02303909/7; MARIA DAYSSY STPHANIE ROCHA CERQUEIRA; 93,92; 95 / 599.02267572/1; PATRICIA ROCHA AMANDIO; 93,50; 96 / 599.02239669/4; DAYANNE CAROLINE GONÇALVES DE PAULA; 93,48; 97 / 599.02349903/1; NAIARA CAMPOS DA SILVA RODRIGUES; 93,47; 98 / 599.02280035/6; MAYKON JOSE PEREIRA DOS SANTOS; 93,25; 99 / 599.02282254/7; FATIMA ANDREIA COSTA DE SOUZA; 93,18; 100 / 599.02341307/0; FERNANDA COYADO REVERTE; 93,03; 101 / 599.02241078/0; HEBER CORREA DE OLIVEIRA; 93,00; 102 / 599.02300559/5; BEATRIZ DE FATIMA SILVA DE PAULA; 93,00; 103 / 599.02351339/2; ROSANGELA APARECIDA CORREA; 92,52; 104 / 599.02302323/9;



LORENA KELLY RAMOS LEITE; 92,35; 105 / 599.02297229/3; MARIA CEILDE PEREIRA DA SILVA; 92,28; 106 / 599.02232389/4; EDILAMAR GOMES DE SOUZA; 92,20; 107 / 599.02240041/5; ALBERICO ANTÔNIO DE MEDEIROS FILHO; 92,20; 108 / 599.02290330/0; FERNANDA MESQUITA BESSA; 92,19; 109 / 599.02232186/8; LARISSA BEATRIZ AIRES DA SILVA; 92,17; 110 / 599.02306377/6; NOEL GONÇALVES DE MELO; 92,10; 111 / 599.02228345/8; JOÃO PAULO VILAR DE MEDEIROS LEAL; 91,93; 112 / 599.02307361/6; DANIELA PEREIRA DA SILVA; 91,89; 113 / 599.02272871/3; VIVIANE ALVES DE SOUSA; 91,88; 114 / 599.022345132/0; DENIZIA SERGIO DE ALCANTARA; 91,80; 115 / 599.02276108/2; CILENE REGINA VERZOLA GOMES DA SILVA; 91,72; 116 / 599.02267262/2; ROZILDA DA ROCHA ALENCAR; 91,70; 117 / 599.02221194/4; WELITA PEREIRA DA SILVA; 91,69; 118 / 599.02256922/6; ELIZANDRO VACCARI DE ARAUJO; 91,50; 119 / 599.02270479/9; MARCIA MONTEIRO LIMA DE ALMEIDA; 91,38; 120 / 599.02267931/1; THAIS FELIX PEREIRA; 91,35; 121 / 599.02296670/8; ROSEANE MATIAS DE OLIVEIRA SILVA; 91,18; 122 / 599.02277289/0; ANTONIA EDILDA SOUSA ALVES; 91,13; 123 / 599.02240080/0; JÉSSICA LEIRIANE SILVA DUARTE; 90,91; 124 / 599.02292866/5; VANUZA ALVES SOUTO DIAS; 90,48; 125 / 599.02305812/0; ADELICE DE DEUS PASSOS; 90,45; 126 / 599.02281805/0; LUCYELDA AMENAIDE DE AMORIM CARVALHO; 90,42; 127 / 599.02290398/4; VIVIANE CARDOSO LOPES; 90,39; 128 / 599.02298625/0; JACINTA DE FÁTIMA DE SOUSA SILVA; 90,38; 129 / 599.02255948/1; SUELY LUCENA DO BRASIL; 90,28; 130 / 599.02307177/0; MARCELLE BEZERRA SORIANO DE SOUSA LAGO; 90,25; 131 / 599.02351635/0; ANA ANGELICA MARTINS MATOS; 90,13; 132 / 599.02282324/0; SAMUEL RODRIGUES DE SOUZA; 90,06; 133 / 599.02294017/5; EVARISTA LUCIANE ALVES DE MATOS ANTUNES; 89,92; 134 / 599.02316623/0; MAYONARA ALVES DE SOUSA RODRIGUES; 89,85; 135 / 599.02269842/6; THIAGO GONCALVES BORGES; 89,72; 136 / 599.02300838/1; DIÓGENES GOMES NASCIMENTO; 89,71; 137 / 599.02282290/3; ILDIRMAR GOMES DA CRUZ; 89,69; 138 / 599.02351222/8; JEAN RODRIGO DE ALMEIDA VILLARINHO; 89,57; 139 / 599.02237950/8; SONIA SANTOS DE CASTRO; 89,38; 140 / 599.02280511/2; JULIANA MERLIN; 89,35; 141 / 599.02280745/3; JULIANA CAMPOS FERREIRA; 89,33; 142 / 599.02305709/5; ELZA RIBEIRO DE OLIVEIRA; 89,14; 143 / 599.02229883/3; ELIANA NERI DE BARROS DA SILVA; 89,07; 144 / 599.02294795/8; LUCILEIDE VALENTIN ROCHA DA SILVA; 88,90; 145 / 599.02297852/2; MAYARA DA SILVA FALEIRO; 88,79; 146 / 599.02325451/3; LAYS CRISTINE SOARES DE CARVALHO; 88,58; 147 / 599.02343748/4; SEBASTIANA BESERRA DE ASSUNÇÃO; 88,51; 148 / 599.02282897/5; KAROLINE MAYANE DOS REIS; 88,46; 149 / 599.02312203/6; MYLENE CONCEICAO DE SOUZA; 88,43; 150 / 599.02345185/7; ELIANE DE OLIVEIRA SOARES; 88,31; 151 / 599.02249000/0; HERMES DE OLIVEIRA MAIA NETO; 88,16; 152 / 599.02310954/4; SARAH GODOI ANUNCIACAO BARBOSA; 88,05; 153 / 599.02238331/0; GRAZIANO SANTOS DE OLIVEIRA; 87,99; 154 / 599.02306081/0; FABIOLA RIBEIRO CARDOSO; 87,96; 155 / 599.02262790/0; MARIA FAUSTA NERI MOTA; 87,92; 156 / 599.02307517/6; MARLENE GOMES DOS SANTOS; 87,90; 157 / 599.02238990/3; LILIAN BONIFACIO DA COSTA; 87,89; 158 / 599.02299309/4; AMANDA SILVA SANTANA; 87,80; 159 / 599.02229776/2; JOÃO BATISTA FRANCISCO AMANCIO; 87,78; 160 / 599.02281323/5; ANA MÉCIA FERREIRA COUTINHO; 87,77; 161 / 599.02255563/2; FERNANDA ALMEIDA DOS REIS; 87,72; 162 / 599.02327806/3; KENYA SIRLENE PEREIRA; 87,71; 163 / 599.02288808/4; KATIA VIEIRA DA SILVA NAVA COPPE; 87,61; 164 / 599.02224352/0; CACILINA FERREIRA DOS SANTOS; 87,53; 165 / 599.02306068/3; TATYANE DA SILVA OLIVEIRA; 87,24; 166 / 599.02340438/4; ADILANE APARECIDA BARBIERI ADAM; 87,07; 167 / 599.02269638/0; JAQUELINE RIBEIRO DOS SANTOS REIS; 86,97; 168 / 599.02331006/8; ANA PAULA FELGUEIRAS DE FARIAS; 86,86; 169 / 599.02351165/4; SUENDA FABRINE QUEIROZ DE ARAUJO; 86,75; 170 / 599.02265631/0; LUCIANE BISPO TELES; 86,68; 171 / 599.02275955/3; LIVIA GUSMAO COSTA; 86,09; 172 / 599.02314926/5; MARTA FERREIRA RODRIGUES BARBOSA; 86,06; 173 / 599.02270067/2; ROBERTA BEZERRA DA SILVA; 85,94; 174 / 599.02315258/6; ERISVAN SALES OLIVEIRA; 85,90; 175 / 599.02314768/0; JANIA MARIA DE CARVALHO; 85,71; 176 / 599.02268216/4; FLÁVIA LACERDA DE SÁ; 85,65; 177 / 599.02326172/0; NIELSON FRANCISCO VIEIRA BARBOSA; 85,59; 178 / 599.02228349/3; MARILAC FERREIRA DE SOUZA; 85,59; 179 / 599.02281099/8; DERLIENE ROQUE OLIVEIRA; 85,33; 180 / 599.02305811/4; MARCO ANDRE CRUZ DE MELO; 85,29; 181 / 599.02310617/8; RENATO BARBOSA OLIVEIRA; 85,25; 182 / 599.02345121/9; BEATRIZ OLIVIERI RAGONESI; 85,15; 183 / 599.02293940/4; KAROLINE SANTOS RODRIGUES\*; 84,89; 184 / 599.02287793/3; CHRISTINE GARRIDO MARQUEZ; 84,73; 185 / 599.02248262/0; LIANA DANTAS RUFINO CARVALHO; 84,71; 186 / 599.02302938/3; VALDIR BUENO DE FREITAS; 84,63; 187 / 599.02345765/3; DEIDIANA FERREIRA DA ROCHA; 84,49; 188 / 599.02329511/0; SHEYLA ROSE SOARES DA SILVA CALISTO; 84,40; 189 / 599.02237255/8; GUILHERME DA SILVA BITENCOURT; 84,38; 190 / 599.02314077/8; PATRICIA FIGUEIREDO DO PRADO; 84,35; 191 / 599.02272753/0; MARIA LUCIA PEREIRA; 84,20; 192 / 599.02316433/6; EDINALDO CONCEIÇÃO SILVA; 84,13; 193 / 599.02281741/1; EDETINO PIAULINO DA SILVA FILHO; 83,87; 194 / 599.02297524/5; TEREZA CRISTINA SANTOS; 83,80; 195 / 599.02251115/5; ELSON VIEIRA DA SILVA; 83,46; 196 / 599.02295086/0; GISELDA COELHO BOTELHO; 83,13; 197 / 599.02246294/2; ROSILENE LIMA DA ROCHA; 82,93; 198 / 599.02288621/1; NARA GOMES CRUVINEL; 82,85; 199 / 599.02240236/0; ANA MARTA BESERRA SOARES; 82,76; 200 / 599.02268759/8; VINICIUS CONCEICAO FREITAS; 82,76; 201 / 599.02313615/6; ALTIR FERREIRA COSTA; 82,61; 202 / 599.02230299/0; WESLEY CORDEIRO FEITOSA; 82,53; 203 / 599.02276336/5; MARIA JOSÉ DA CUNHA DE PAULA; 82,40; 204 / 599.02313372/6; MARIA GRACIETE SILVA DE SOUSA MONTEIRO; 82,31; 205 / 599.02315143/4; JOAO CARVALHO MARQUES; 82,30; 206 / 599.02287692/2; KATIA ALVES DE SOUZA; 82,11; 207 / 599.02313197/0; ROSANGELA FERREIRA BORGES; 82,00; 208 / 599.02309887/5; MARTA CRISTINA DIAS FONSECA; 81,99; 209 / 599.02285312/8; ANTONIO CESAR LEITE FLEURI; 81,84; 210 / 599.02237149/3; LUCIANA LIMA DO NASCIMENTO; 81,83; 211 / 599.02276052/7; AMANDA VIEIRA DE AVILA; 81,54; 212 / 599.02249443/9; SIMONE TAVARES DE ARAUJO; 81,29; 213 / 599.02340382/9; DULCINÉIA SOARES COELHO; 81,11; 214 / 599.02252877/6; ANDREA BARROS TORQUATO; 81,11; 215 / 599.02332758/3; KEILA BATISTA PONTES DE MATOS; 81,04; 216 / 599.02272772/5; JANAÍNA RODRIGUES CASCAES DOS SANTOS; 80,82; 217 / 599.02351100/0; TATIANE IZIDORO BITTENCOURT; 80,81; 218 / 599.02239157/3; RAFAEL NUNES CABRAL; 80,77; 219 / 599.02276834/5; GUILHERME DE AMORIM LINO; 80,74; 220 / 599.02285242/0; JOYCE NUNES LEITE; 80,70; 221 / 599.02237655/6; LEILA DE SOUSA CAMARGO; 80,67; 222 / 599.02343544/0; MONICA PEREIRA DE ASSIS; 80,62; 223 / 599.02256856/3; IVANIDE BATISTA MOREIRA; 80,62; 224 / 599.02287497/5; SIMONE SERAFIM SILVA FIGUEIREDO; 80,51; 225 / 599.02284987/1; HELDER CARLOS AUGUSTO DA SILVA; 80,39; 226 / 599.02309965/6; KATTIA PEREIRA DE SOUZA; 80,23; 227 / 599.02305209/2; JAQUELINE JUBE COUTO; 80,22; 228 / 599.02325978/1; LEVY DE SOUSA BARBALHO DE MELO; 80,20; 229 / 599.02230742/0; DEBORA CRISTINA DENOFFRE; 80,20; 230 / 599.02292699/1; RAIMUNDO NONATO FERREIRA SALES; 80,10; 231 / 599.02239168/5; SILMARA GOMES DA SILVA; 79,99; 232 / 599.02274977/3; NAJARA GUEDES NUNES; 79,86; 233 / 599.02253376/0; JOEDSA DE SOUSA MIRANDA; 79,84; 234 / 599.02272026/1; FABIANY FERNANDES DE REZENDE SARAIVA; 79,79; 235 / 599.02238752/5; EVILE CRISTINA DAS VIRGENS MACEDO; 79,48; 236 / 599.02274440/0; ANA CRISTINA SANTOS DE JESUS; 79,31; 237 / 599.02318737/2; NATHALIA DE AQUINO FERREIRA; 79,29; 238 / 599.02305150/8; PATRÍCIA FERREIRA DA SILVA; 79,25; 239 / 599.02228947/8; SELMA GOUVEIA LIMA; 79,14; 240 / 599.02289415/6; PATRICK PERICLES RODRIGUES DE LIMA; 79,00; 241 / 599.02291372/9; CRISTIANE MENEZES COUTO DA SILVA; 78,90; 242 / 599.02281990/1; ADRIANA GOMES FOLHA; 78,82; 243 / 599.02287814/0; RAYANE BRAGA DE MESQUITA; 78,74; 244 / 599.02308438/2; THIAGO SANTOS FERREIRA; 78,68; 245 / 599.02231003/7; SONÍ APARECIDA ABRANTES; 78,48; 246 / 599.02314081/5; LILIAN DO CARMO ARAUJO COSTA FRANCO; 78,42; 247 / 599.02305131/3; ELAINE CRISTINA PÉRES LIMA; 78,38; 248 / 599.02341366/7; ROSA MARIA DA SILVA; 78,25; 249 / 599.02275341/5; PATRÍCIA DE SOUSA DO ESPÍRITO SANTO; 78,13; 250 / 599.02282911/8; LARISSA MONTENEGRO ELESBÃO\*; 77,95; 251 / 599.02249454/0; LUIDY DE JESUS MACHADO; 77,94; 252 / 599.02295302/5; ERNESTINA PEREIRA SAMPAIO DA COSTA; 77,90; 253 / 599.02341151/0; DAYANE DE CASTRO PARENTE GONCALVES; 77,84; 254 / 599.02332795/6; MARCELA LISBOA DA MOTA; 77,76; 255 / 599.02351612/0; VIRGÍNIA LEITE VIEIRA BORGES; 77,48; 256 / 599.02251889/0; AUDREY FREDERICO LEOCÁDIO; 77,23; 257 / 599.02317022/0; CHARLTON VERSIANI; 77,21; 258 / 599.02326065/0; LIVIA ALVES DE SOUSA; 77,21; 259 / 599.02350247/7; JHONNATA ALVES DOS SANTOS CORDEIRO; 77,04; 260 / 599.02304542/0; KÁTIA CALISTO RIBEIRO DA SILVA; 76,96; 261 / 599.02279475/6; LAYLA CAROLINE VALENTIM DE LUCENA; 76,70; 262 / 599.02315393/0; MARA RUBIA SILVA DA CRUZ; 76,37; 263 / 599.02284884/8; HAMILTON RICARDO FERREIRA; 76,31; 264 / 599.02280618/1; ELENILDA MOREIRA DOS SANTOS; 76,28; 265 / 599.02271563/3; ENILDA CARNEIRO PEIXOTO; 75,73; 266 / 599.02287001/0; ELANIA MOREIRA; 75,47; 267 / 599.02326993/4; ALINE CRISTINA DUARTE SOUZA; 75,28; 268 / 599.02278383/0; CINTYA GOMES DE PAULA; 75,06; 269 / 599.02345903/7; MAYRLA DE MARIA SALES ALBUQUERQUE PEREIRA\*; 74,99; 270 / 599.02321937/9; YARA GLEICE DE OLIVEIRA; 74,98; 271 / 599.02322807/1; MARIANA MATIAS DE SOUSA; 74,84; 272 / 599.02250319/6; LUDMILA DE SOUZA ROCHA ALMEIDA; 74,71; 273 / 599.02298536/7; SORAIA BARBOSA LÓPO; 74,64; 274 / 599.02294459/8; KASSIA FERNANDES DE SOUSA; 74,60; 275 / 599.02284141/5; PAULO HENRIQUE MARIANO DE DEUS; 74,13; 276 / 599.02324727/5; GENALBA REZENDE DA SILVA; 74,07; 277 / 599.02295310/8; ROSILENE COSTA XAVIER; 73,81; 278 / 599.02244396/2; FERNANDA BERNADINO CHAVES DE MELO; 73,77; 279 / 599.02246978/9; STEFANNY PAULIENE ARAUJO TORRES; 73,71; 280 / 599.02304174/8; MARIAR RAIMUNDA PEREIRA SILVA; 73,68; 281 / 599.02238423/1; RICARDO RODRIGUES FERNANDES; 73,59; 282 / 599.02250389/4; JOÃO LUIZ MEIRA NETO; 73,57; 283 / 599.02282086/7; FABIOLA RODRIGUES DOS SANTOS; 72,99; 284 / 599.02317168/4; PAULA CARVALHO FREITAS ARAUJO; 72,79; 285 / 599.02311596/4; ARNALDO EVARISTO RICARDO; 72,54; 286 / 599.02230964/3; IURI TEIXEIRA COSTA; 72,51; 287 / 599.02328189/8; LILAINE CRISTINA ALVES DA SILVA; 72,16; 288 / 599.02231863/6; ERCILIA TEREZA INAJOSA GOMIDE; 71,89; 289 / 599.02294001/1; ANA PAULA DE SOUZA LEAL MONTALVAO; 71,69; 290 / 599.02272080/6; LENIDES SOARES DA SILVA ARAUJO; 71,50; 291 / 599.02282341/7; ALINY RODRIGUES DE LISBOA SANTOS; 71,34; 292 / 599.02267997/2; MARIA DAS GRAÇAS SOARES FERNANDES; 71,25; 293 / 599.02301003/0; NELMA CRISTINA DO VALLE MELLO DA SILVA; 71,00; 294 / 599.02296626/9; GABRIEL MIGUEL CRUZ DOS SANTOS BRITO; 70,99; 295 / 599.02289823/7; JENICE LEILA PESSOA DE ARAUJO; 70,64; 296 / 599.02351368/2; CICERO EDUARDO DE OLIVEIRA; 70,59; 297 / 599.02267535/9; STEPHANIE DIAS

DOS SANTOS MATOS; 70,33; 298 / 599.02237271/3; ZILMARA COSTA DELABRIDA; 69,79; 299 / 599.02285174/4; ELIENE VIEIRA GOMES; 69,39; 300 / 599.02298022/3; OSVALDINA MORAIS SANTOS; 69,22; 301 / 599.02301790/2; ANGÉLICA PEREIRA MACIEL; 69,13; 302 / 599.02299220/3; RENATO CONSTANTINO DOS SANTOS; 69,09; 303 / 599.02327394/7; NOEMIA BEZERRA DE AGUIAR; 68,85; 304 / 599.02280218/3; YARA DE BRITO DOS SANTOS; 68,69; 305 / 599.02242309/5; VALERIA ROSA ALVES; 68,55; 306 / 599.02278816/4; ALINE DIAS PAULO; 68,49; 307 / 599.02223939/7; ANDRESSA ARAUJO DOS SANTOS; 68,09; 308 / 599.02253942/6; ADRIANA PINTO DE OLIVEIRA GUIMARAES; 67,95; 309 / 599.02295077/1; MARIA DA PAZ DE SOUZA; 67,67; 310 / 599.02248936/1; ANE CRISTIELE DE OLIVEIRA BRITO; 67,51; 311 / 599.02238344/4; FABIANA NETTO ALEXANDRE; 67,25; 312 / 599.02240087/5; INACIA ROSILENE FERNANDES DIOGENES; 67,08; 313 / 599.02236301/6; PATRICIA MACHADO PORTELA; 66,68; 314 / 599.02342402/7; MEIRIENE ALINE RIEWE; 66,67; 315 / 599.02295325/5; THAIS ARAUJO GOMES; 66,65; 316 / 599.02253710/8; ALICE BORGES RODRIGUES TELES MENEZES; 66,44; 317 / 599.02289800/7; GENESIS RIBEIRO AMORIM; 66,23; 318 / 599.02326209/1; ANA CAROLINE DE OLIVEIRA ALVES; 65,98; 319 / 599.02238757/7; RAQUEL GONCALVES DE JESUS; 65,86; 320 / 599.02325917/2; FABIANA SALES CAMPOS; 65,81; 321 / 599.02282987/4; VÂNIA CARNEIRO BARBOSA SAMPAIO; 65,33; 322 / 599.02276085/2; BRUNA TORRES MONTE; 65,04; 323 / 599.02225040/1; ANA LIDIA DA COSTA SANTIAGO; 64,76; 324 / 599.02233779/9; SAMUEL DE JESUS MUNIZ; 64,36; 325 / 599.02305021/3; DILMAR ANUNCIACAO DE OLIVEIRA; 64,21; 326 / 599.02237856/1; GESSICA LEMOS FIGUEIREDO; 63,83; 327 / 599.02342439/8; CLEIDER DOS SANTOS OLIVEIRA SILVA; 63,76; 328 / 599.0222583/6; SELMA REJANE ROCHA DE MELO; 63,41; 329 / 599.02250402/0; SARAH MOREIRA LOPES; 63,32; 330 / 599.02335442/7; OSMANY MIRANDA TEIXEIRA; 61,94; 331 / 599.02273812/0; NATHALIA SOUSA CARVALHO MARQUES; 61,80; 332 / 599.02276996/5; ELIANE MOREIRA DE TORRES; 61,77; 333 / 599.02314673/0; LUCIANE ARAUJO DE MELO; 61,61; 334 / 599.02308724/5; SILVANA IRINEU DA SILVA; 61,43; 335 / 599.02337984/1; WESLEY LUIZ TAVARES BATISTA; 60,95; 336 / 599.02327467/4; EDNA MARCIA PEREIRA SILVA; 60,81; 337 / 599.02327491/2; JAQUELINE MARIA DE MORAIS; 60,00; 338 / 599.02246696/3; MARIA ELOIZA MOREIRA DA SILVA; 59,93; 339 / 599.02302613/7; DANIELE PEREIRA; 59,45; 340 / 599.02341539/9; WAGNEIA GOMES DOS SANTOS LOTURCO; 59,27; 341 / 599.02231210/2; LUCINEIDE DE SOUZA; 59,18; 342 / 599.02327700/0; ANA PAULA RIBEIRO FERREIRA VIANA; 58,74; 343 / 599.02291153/5; LARISSAFIDELIS DE OLIVEIRA JULIO; 54,89; 344

PROFESSOR DE EDUCAÇÃO BÁSICA - BIOLOGIA (CÓDIGO 404)  
599.02229164/7; SABINE WOHLRES VIANA; 88,74; 1 / 599.02279883/7; LUÍSA GUIMARÃES NERI; 78,50; 2 / 599.02314659/7; HENRIQUE EUGENIO MASCARENHAS PURICELLI; 76,55; 3

PROFESSOR DE EDUCAÇÃO BÁSICA - BIOMEDICINA (CÓDIGO 405)  
599.02225115/1; TACIELLE RIBEIRO DOS SANTOS DIAS; 83,41; 1 / 599.02257126/9; RUTE PEREIRA DE SOUZA; 60,58; 2

PROFESSOR DE EDUCAÇÃO BÁSICA - CIÊNCIAS NATURAIS (CÓDIGO 406)  
599.02290154/8; ALEXANDRE FALCHI PUSAUDSE; 94,20; 1 / 599.02275964/2; JULIANA LUCAS MERIDA; 86,53; 2 / 599.02350454/2; LAYS ARAÚJO DE SOUSA; 85,36; 3 / 599.02268545/8; LAYARA TELES PINHEIRO; 84,68; 4 / 599.02273673/0; GABRIEL ALONZO CARREIRA; 83,16; 5 / 599.02350459/4; PEDRO NELSON CARNEIRO JÚNIOR; 69,34; 6 / 599.02271357/4; ELIZABETH CRISTINA ARANTES DE OLIVEIRA MIRANDA; 60,25; 7 / 599.02269511/0; MILENA PORTELA DE SOUZA; 59,23; 8

PROFESSOR DE EDUCAÇÃO BÁSICA - DIREITO (CÓDIGO 409)  
599.02295019/1; EMMANUEL DE JESUS BISPO FERREIRA; 76,15; 1 / 599.02318254/1; ALYSSON DE SA ALVES; 67,31; 2

PROFESSOR DE EDUCAÇÃO BÁSICA - EDUCAÇÃO FÍSICA (CÓDIGO 410)  
599.02286998/0; JANE SILVEIRA CARNEIRO RASO; 105,70; 1 / 599.02315140/5; EDINALDO CONCEIÇÃO SILVA; 105,32; 2 / 599.02275379/2; FABIANO MERLLO; 104,47; 3 / 599.02269344/6; GLAUCIA FERREIRA DOS SANTOS SETTE; 103,06; 4 / 599.02292012/6; AZEMAR ALVES FERREIRA JUNIOR; 100,37; 5 / 599.02292184/1; DYONA SILVA VILELA; 95,10; 6 / 599.02269204/0; SABRINA ALMEIDA DE JESUS; 94,14; 7 / 599.02289420/0; EMÍLIA THAIS BARBOSA AURELIO; 91,89; 8 / 599.02300833/0; DIÓGENES GOMES NASCIMENTO; 90,86; 9 / 599.02290028/2; MARCOS ANTONIO FERREIRA LOPES; 90,20; 10 / 599.02328937/4; RAFAEL PAULA DE SOUZA; 89,66; 11 / 599.02306450/5; WALDINEI ALMEIDA FRANÇA; 88,88; 12 / 599.02268970/0; ALAN CORREA DA SILVA MARTINS; 87,05; 13 / 599.02346639/1; THIARA CARINA DOS SANTOS ARAUJO; 86,87; 14 / 599.02272009/0; FERNANDO PEREIRA DA COSTA SANTANA; 84,96; 15 / 599.02322984/0; CECÍLIA DE JESUS AMORIM; 84,75; 16 / 599.02232526/4; RODRIGO DA SILVA LIMA; 84,14; 17 / 599.02239605/6; NAYARA FERREIRA SANTANA; 83,65; 18 / 599.02278925/8; MARISA ANDREA SILVA DE LIMA; 82,73; 19 / 599.02241293/8; NATALIE KNEBEL MARQUES; 81,87; 20 / 599.02310566/4; GLEYSON CORREA COSTA; 81,07; 21 / 599.02240366/1; HUGO RODRIGUES DA SILVA; 80,97; 22 / 599.02296623/0; FRANCISCO WILDJAMES DE SOUSA MARIANO; 79,24; 23 / 599.02282856/7; KELEM CRISTINA DE MELO CAMPOS; 78,52; 24 / 599.02237238/6; BETANIA SABINO SANTOS; 78,47; 25 / 599.02236451/8; RAFAELA SILVA LISBOA; 75,47; 26 / 599.02230846/0; DEBORA CRISTINA DENOFFRE; 74,95; 27 / 599.02272673/7; PEDRO ALCANTAR MOREIRA JARDIM;

74,24; 28 / 599.02329420/5; LEVY DE SOUSA BARBALHO DE MELO; 73,89; 29 / 599.02267901/5; MAYRLA DE MARIA SALES ALBUQUERQUE PEREIRA\*; 73,31; 30 / 599.02282339/2; ROMULO CORDEIRO DE MACEDO; 73,05; 31 / 599.02266248/6; PAULO DE TARSO BESERRA MIRANDA; 72,40; 32 / 599.02272695/0; MARIA LUCIA PEREIRA; 68,59; 33 / 599.02289373/1; ALESSANDRO DE MELO MORAES; 66,17; 34 / 599.02296568/9; RENAN MESQUITA CARDONA; 64,63; 35 / 599.02239548/2; SAMANTHA SARAIVA SANTOS\*; 63,89; 36 / 599.02296627/5; GABRIEL MIGUEL CRUZ DOS SANTOS BRITO; 63,25; 37 / 599.02314481/3; ANTONIO MARCOS FERNANDES CAMARGOS; 59,89; 38 / 599.02329466/5; LUCILENE MARTINS DE SOUZA; 58,29; 39

PROFESSOR DE EDUCAÇÃO BÁSICA - ENFERMAGEM (CÓDIGO 413)  
599.02287820/0; ELENA VIGLIAR MOREIRA; 85,19; 1 / 599.02328735/2; SHEILA VIEIRA COUTINHO; 82,78; 2 / 599.02288397/4; MANOELA VIEIRA GOMES DA COSTA; 80,04; 3 / 599.02309055/0; ALINE VASCONCELOS DE OLIVEIRA; 79,00; 4 / 599.02341692/1; ALLANA DA SILVA STRINI; 78,48; 5 / 599.02299363/9; ANANDA GONÇALVES MENEZES; 78,26; 6 / 599.02335143/0; PRISCILA APARECIDA BARBOSA BATISTA; 75,53; 7 / 599.02270885/7; JULIA MARIA CUNHA PEDRAZZI; 72,73; 8 / 599.02326239/8; LEONARDO GOMES DA COSTA; 70,80; 9 / 599.02350583/7; ELIZA MENDONÇA DE CARVALHO; 67,76; 10 / 599.02297721/5; DANIEL FIGUEIREDO DA SILVA; 62,38; 11

PROFESSOR DE EDUCAÇÃO BÁSICA - FARMÁCIA (CÓDIGO 414)  
599.02341028/4; JOAO PAULO MAMEDE LEITE; 75,13; 1

PROFESSOR DE EDUCAÇÃO BÁSICA - FILOSOFIA (CÓDIGO 415)  
599.02311233/9; GILBERTO LOPES DE SOUZA; 69,15; 1

PROFESSOR DE EDUCAÇÃO BÁSICA - FÍSICA (CÓDIGO 416)  
599.02341804/4; KITERIA KAROLINE DOS SANTOS ALVES; 85,51; 1

PROFESSOR DE EDUCAÇÃO BÁSICA - GEOGRAFIA (CÓDIGO 419)  
599.02308072/8; VICTOR LEONARDO VOGADO CORDEIRO; 89,22; 1 / 599.02224465/9; JOSE WALDIR MODESTO; 82,39; 2 / 599.02347684/0; HEITOR MARTINS DE OLIVEIRA; 72,55; 3 / 599.02348506/9; SEBASTIANA BESERRA DE ASSUNÇÃO; 67,81; 4 / 599.02345092/9; MARCIA CAROLINA SILVA; 66,11; 5 / 599.02328053/9; ROBERTO MATOS DA ROCHA; 62,95; 6 / 599.02329487/2; PEDRO DA SILVA REIS; 61,73; 7 / 599.02283064/7; MARCO ANTONIO JOVANE BARROSO JUNIOR; 54,23; 8

PROFESSOR DE EDUCAÇÃO BÁSICA - HISTÓRIA (CÓDIGO 420)  
599.02250788/6; JEFERSON MARTINS DE OLIVEIRA; 101,96; 1 / 599.02343572/3; IGOR NUNES MIRANDA DA SILVA; 96,40; 2 / 599.02239788/3; ISABELA ALBUQUERQUE PAIVA; 95,72; 3 / 599.02301289/1; YURI RYOKI GOMES SUKIYAMA ARÊDES; 93,90; 4 / 599.02290518/0; FRANCISCO RODRIGUES DE SOUSA JUNIOR; 91,72; 5 / 599.02324594/5; JOENES DA SILVA MOURA; 89,66; 6 / 599.02274906/9; GUILHERME DE AMORIM LINO; 88,39; 7 / 599.02350632/8; EDUARDO RODRIGUES DE LISBÔA; 83,20; 8 / 599.02314200/4; ANA DOS ANJOS COUTINHO; 81,99; 9 / 599.02350641/7; MARYBETH FARIA MACHADO; 81,87; 10 / 599.02221050/2; PATRICK NUNES PEREIRA; 81,73; 11 / 599.02350640/0; IRACI DA COSTA ESPIRITO SANTO; 80,08; 12 / 599.02332100/8; MONICA DE SOUSA OLIVEIRA; 79,96; 13 / 599.02345232/5; WESLEY DA CUNHA LUSTOSA GONÇALVES; 62,88; 14

PROFESSOR DE EDUCAÇÃO BÁSICA - INFORMÁTICA (CÓDIGO 421)  
599.02299633/6; JÚLLIOS FÉLIX ALVES SILVA; 79,56; 1 / 599.02348935/7; JOSE WELKSON DE OLIVEIRA CARDOSO MACHADO; 72,55; 2 / 599.02305482/0; ANDRÉ BATISTA CAMPOS; 67,22; 3

PROFESSOR DE EDUCAÇÃO BÁSICA - LEMINGLÊS (CÓDIGO 425)  
599.02220972/3; DRIELE ANDRADE BREVES; 106,09; 1 / 599.02350674/2; SILVIA APARECIDA PIRES TEIXEIRA; 101,43; 2 / 599.02274883/9; JESSICA ALVES DA NOBREGA; 100,15; 3 / 599.02282969/6; TOMAS VERDI PEREIRA; 87,31; 4 / 599.02266403/1; HELDER CARLOS AUGUSTO DA SILVA; 83,82; 5 / 599.02258600/6; VIVIANE SANTOS ALMEIDA QUEIROZ; 83,64; 6 / 599.02275373/4; ROGÉRIO NAVARRO DE ANDRADE OLIVEIRA; 80,33; 7 / 599.02288333/6; GIOVANNE MIRIM COUTINHO LEITE; 77,69; 8 / 599.02228824/3; MARLON DE ARAUJO NASCIMENTO; 75,86; 9 / 599.02221244/1; MARCO TULIO VIANA FERRO; 75,31; 10 / 599.02249203/8; ANDRESSA RUTHELLEN FAGUNDES DE MELO; 74,94; 11

PROFESSOR DE EDUCAÇÃO BÁSICA - LETRAS LIBRAS (CÓDIGO 427)  
599.02285290/4; ANTONIO CESAR LEITE FLEURI; 92,07; 1 / 599.02307242/7; ALEXANDRE FERREIRA DE CASTRO; 84,26; 2 / 599.02334311/6; PRISCILA ALVES DE ARAUJO\*; 80,58; 3 / 599.02323564/5; STELA PERNE SANTOS\*; 79,96; 4 / 599.02263143/9; ERICK TARLEN DE MELO SANTOS; 76,00; 5 / 599.02250412/6; SARAH MOREIRA LOPES; 75,31; 6 / 599.02297322/3; JEFF JEFFERSON WEULLER DA SILVA ALVES\*; 64,39; 7

PROFESSOR DE EDUCAÇÃO BÁSICA - LÍNGUA PORTUGUESA (CÓDIGO 428)  
599.02316972/4; MILTON SILVA JUNIOR; 109,98; 1 / 599.02240547/6; MICHELLE MACIEL FALCAO; 86,27; 2 / 599.02349023/1; LUIS RICARDO SANTOS DA CRUZ; 83,51; 3 / 599.02298112/2; WALTER GUARNIER DE LIMA JUNIOR; 82,12; 4 / 599.02223605/1; HILEL CALEBE TOMAZ DE AQUINO MARTINS; 78,41; 5 / 599.02269650/0; THAYLLANY FERREIRA ANDRADE; 71,47; 6 / 599.02330076/2; PEDRO HENRIQUE ARAZINE DE CARVALHO COSTANDRADE; 70,83; 7 / 599.02326509/5; MARIANA FERNANDES TAVARES; 70,26; 8 / 599.02237073/7; AMANDA NEVES DOS REIS BESSA; 69,08; 9 / 599.02255447/2; ALEX GARCIA DE ASSIS; 67,94; 10 / 599.02327496/4; NOEL GONÇALVES DE MELO; 67,58; 11 /

599.02282250/1; ISADORA MARIA SANTOS DIAS; 67,29; 12 / 599.02307254/5; IRANI MARIA ARNALDO DO NASCIMENTO; 65,74; 13 / 599.02270137/0; WASHINGTON PEREIRA DE LIMA; 57,61; 14

PROFESSOR DE EDUCAÇÃO BÁSICA - MATEMÁTICA (CÓDIGO 429)

599.02310301/0; STELA CRISTINA FERREIRA DA SILVA; 73,80; 1 / 599.02269104/5; DELIANE JORGE PAIVA; 72,68; 2 / 599.02276607/9; JOAO VICTOR MARQUES DE ANDRADE; 67,67; 3 / 599.02231550/8; EVELYN CRISTINE SILVA SANTOS; 64,53; 4 / 599.02240608/5; LUCAS MATA DA CAMARA SANTOS; 61,77; 5

PROFESSOR DE EDUCAÇÃO BÁSICA - MÚSICA/PIANO/CORREPETIÇÃO (CÓDIGO 445)

599.02327692/8; PAULO SERGIO JOSE VIEIRA; 96,12; 1 / 599.02316066/3; ELLEN BERNARDES KERN; 61,61; 2

PROFESSOR DE EDUCAÇÃO BÁSICA - NUTRIÇÃO (CÓDIGO 459)

599.02254247/0; SIRLEY APARECIDA BARBETTO; 92,24; 1

PROFESSOR DE EDUCAÇÃO BÁSICA - PSICOLOGIA (CÓDIGO 461)

599.02292064/6; GIOVANNA MARQUES BORTOLATO; 84,58; 1

PROFESSOR DE EDUCAÇÃO BÁSICA - QUÍMICA (CÓDIGO 462)

599.02245118/0; PRICILA SILVA DE SOUZA; 101,12; 1 / 599.02286227/4; ÉVERTON DOS SANTOS TEIXEIRA DE OLIVEIRA; 93,03; 2 / 599.02331388/8; LUCAS DE SOUZA SILVA; 85,97; 3 / 599.02309112/3; TAYLOR DRUMOND MACIEL; 82,23; 4

PROFESSOR DE EDUCAÇÃO BÁSICA - SOCIOLOGIA (CÓDIGO 464)

599.022345138/9; RENATA ARAÚJO MATOS; 95,58; 1 / 599.02335647/8; INDIRA BARROS GUALBERTO; 92,95; 2 / 599.02310966/2; LUCIMAR PEREIRA DA SILVA; 76,13; 3 / 599.02350822/1; LUIZ NONATO DE SANTANA PEREIRA; 71,39; 4 / 599.02255688/0; FERNANDA ALMEIDA DOS REIS; 70,31; 5

PEDAGOGO - ORIENTADOR EDUCACIONAL (CÓDIGO 466)

599.02290014/1; LARISSA DA COSTA LOPES; 112,64; 1 / 599.02224142/5; CRISTIANE MARTINS DAVILA DE CARVALHO; 111,42; 2 / 599.02333071/1; LAYSA DOS SANTOS BRILHANTE; 105,46; 3 / 599.02349362/0; LEILA DE SOUSA CAMARGO; 102,23; 4 / 599.02267534/2; SANDRA MONICA VILAS BOAS DE FREITAS; 100,30; 5 / 599.02305821/0; ADELICE DE DEUS PASSOS; 99,74; 6 / 599.02314003/4; HELLEN CASSIA MIRANDA CHAGAS; 97,81; 7 / 599.02270501/4; MERLE LIMA CAMILO; 97,37; 8 / 599.02315240/0; CLESSIA DE AMORIM CRUZ; 97,20; 9 / 599.02280037/9; CRISTIANO ARANTES DA SILVA; 95,09; 10 / 599.02278365/2; LIDIANE PEREIRA DOS SANTOS MACHADO; 95,09; 11 / 599.02295068/2; DIÂNIFE DIONE TRINDADE CUNHA CARVALHO; 95,08; 12 / 599.02276055/6; AMANDA VIEIRA DE AVILA; 94,57; 13 / 599.02243445/0; ADRIANA GOMES DOS REIS BARBOZA; 94,33; 14 / 599.02350992/4; BRUNA KETULYN PEREIRA; 93,56; 15 / 599.02230497/6; ALISON WELITON DA SILVA PEREIRA; 92,81; 16 / 599.02350876/4; GABRIELA MACEDO ALVES GUIMARAES; 92,01; 17 / 599.02286920/1; PATRICIA SUELENE DE ARAUJO BORGES OLIVEIRA; 91,60; 18 / 599.02292473/3; LUCYELDA AMENAIDE DE AMORIM CARVALHO; 91,39; 19 / 599.02327338/0; ANA LUCIA LIRA DE BARROS; 91,16; 20 / 599.02273771/2; ADRIANO GOMES FERREIRA; 90,69; 21 / 599.02350919/5; JOAO PAULO MARTINS; 90,06; 22 / 599.02308806/1; WANDER ALVES CAJAZEIRA; 89,47; 23 / 599.02295678/5; IVANIDE BATISTA MOREIRA; 89,43; 24 / 599.02314088/0; DENIZIA SERGIO DE ALCANTARA; 89,30; 25 / 599.02268863/0; ANNA CAROLINA MENEZES SOUZA; 89,10; 26 / 599.02239594/4; DAYANNE CAROLINE GONÇALVES DE PAULA; 89,05; 27 / 599.02348519/3; WENDES FERNANDES RIBEIRO; 87,79; 28 / 599.02307568/0; WILSIMAR BENEDITO DIAS; 87,39; 29 / 599.02291956/0; GLEICIANE PEREIRA SOUSA; 86,21; 30 / 599.02326645/6; ALINE CRISTINA DUARTE SOUZA; 85,67; 31 / 599.02327043/0; SILMARA GOMES DA SILVA; 85,59; 32 / 599.02247122/0; HOBNSAYDY LOPES PEREIRA; 84,93; 33 / 599.02229632/0; MARCELO ALVES VELOSO; 84,01; 34 / 599.02328629/8; ROSÂNGELA DIAS TIVERON; 83,67; 35 / 599.02318781/1; MARIAR RAIMUNDA PEREIRA SILVA; 83,52; 36 / 599.02274078/9; CAROLINA MOURA GONCALVES; 82,59; 37 / 599.02292521/8; CÁSSIA CRISTIANE RODRIGUES DOS SANTOS; 82,23; 38 / 599.02274674/0; LIANA DANTAS RUFINO CARVALHO; 81,86; 39 / 599.02253507/8; MARCOS SANTANA DE SOUSA CANGUÇU; 80,50; 40 / 599.02329154/3; MICHELY CRISTINE VIEIRA DE CARVALHO; 80,22; 41 / 599.02279966/0; RENATA MENDES DA COSTA; 78,21; 42 / 599.02291345/1; MARICLESE DE OLIVEIRA CHAVES; 78,01; 43 / 599.02265633/3; LUCIANE BISPO TELES; 77,96; 44 / 599.02229168/2; VANDERLIZA ALVES MAIA; 77,86; 45 / 599.02287559/0; GISELE SANDRA FRANCISCO; 74,59; 46 / 599.02329268/9; MARILIA ALVES DO VALE; 73,96; 47 / 599.02280512/9; JULIANA MERLIN; 72,77; 48

GESTOR EM POLÍTICAS PÚBLICAS E GESTÃO EDUCACIONAL - ADMINISTRAÇÃO (CÓDIGO 467)

599.02308810/9; WANDER ALVES CAJAZEIRA; 94,35; 1 / 599.02260053/9; THIAGO DE SOUZA GUIMARAES; 85,86; 2 / 599.02342265/0; HARNESON SOUSA MAIA; 84,96; 3 / 599.02273215/2; JOSE AFONSO VIDAL SILVA; 81,91; 4 / 599.02290426/8; VIVIANE CARDOSO LOPES; 81,78; 5 / 599.02253588/8; LILIAN MARCELINA LIMA; 75,30; 6 / 599.02339082/5; RENAN CARLOS DA SILVA; 74,54; 7 / 599.02282972/7; SIDNEY REGES FERREIRA; 74,53; 8 / 599.02292627/0; HELIO ALCANTARA SILVA; 69,32; 9 / 599.02224819/5; MÔNICA MIRANDA DA COSTA; 68,41; 10 / 599.02341707/9; LEONARDO ALENCAR PEREIRA; 68,23; 11 / 599.02335439/6; OSMANY MIRANDA TEIXEIRA; 67,16; 12 / 599.02290332/3; FELIPE DUARTE DE LIMA; 63,28; 13

GESTOR EM POLÍTICAS PÚBLICAS E GESTÃO EDUCACIONAL -

ARQUIVOLOGIA (CÓDIGO 468)

599.02328282/8; ALCIMAR PATRIARCA GOVEIA JUNIOR; 89,89; 1

GESTOR EM POLÍTICAS PÚBLICAS E GESTÃO EDUCACIONAL - BIBLIOTECONOMIA (CÓDIGO 469)

599.02332563/8; JUAN FELIPE SILVA MAIA; 70,83; 1

GESTOR EM POLÍTICAS PÚBLICAS E GESTÃO EDUCACIONAL - COMUNICAÇÃO SOCIAL (CÓDIGO 470)

599.02272761/3; ROGERIO NUNES CALDAS; 105,94; 1 / 599.02287917/4; ANA CAROLINA DE OLIVEIRA MONTEIRO DOS SANTOS; 101,65; 2 / 599.02339698/6; THATIANE FERREIRA RIBEIRO DA SILVA; 75,94; 3 / 599.02295300/2; ERNESTINA PEREIRA SAMPAIO DA COSTA; 68,38; 4

GESTOR EM POLÍTICAS PÚBLICAS E GESTÃO EDUCACIONAL - CONTABILIDADE (CÓDIGO 471)

599.02324495/7; MARIA ELIANE FERNANDES DE JESUS; 72,59; 1

GESTOR EM POLÍTICAS PÚBLICAS E GESTÃO EDUCACIONAL - DIREITO E LEGISLAÇÃO (CÓDIGO 472)

599.02341679/5; HENRIQUE BREDI FOLTZ CAVALCANTI; 102,24; 1 / 599.02324393/0; ANNA GLAYCE CABRAL BARROS; 94,42; 2 / 599.02283339/6; RENNAN LOURENCO MARQUES; 87,32; 3 / 599.02237677/0; ELIANE MARTINS DA SILVA; 86,06; 4 / 599.02250714/2; RHAFANELLA RIBEIRO CARDOSO; 83,88; 5 / 599.02333501/6; RONY LEITE FERREIRA; 81,58; 6 / 599.02317625/6; CRISTIANE DO NASCIMENTO AQUINO; 80,50; 7 / 599.02334120/6; DOUGLAS MESQUITA DA SILVA; 79,87; 8 / 599.02294158/8; AMANDA DA COSTA OLIVEIRA VENTURA DE LIMA; 77,45; 9 / 599.02309147/1; CARLOS HENRIQUE GOUVEIA DE OLIVEIRA; 72,38; 10 / 599.02315151/7; JADE COELHO DALL ASTTA; 59,72; 11

GESTOR EM POLÍTICAS PÚBLICAS E GESTÃO EDUCACIONAL - ECONOMIA (CÓDIGO 473)

599.02243126/1; LUCAS JARDIM MATOS; 76,81; 1 / 599.02351762/2; MARYBETH FARIA MACHADO; 75,76; 2

GESTOR EM POLÍTICAS PÚBLICAS E GESTÃO EDUCACIONAL - NUTRIÇÃO (CÓDIGO 474)

599.02254250/0; SIRLEY APARECIDA BARBETTO; 94,39; 1 / 599.02346567/0; BRUNA COU TO DE CARVALHO; 87,93; 2 / 599.02351766/8; FERNANDA SOUSA AQUINO; 83,20; 3 / 599.02283609/3; NATÁLIA BATISTA QUIRINO DE MORAIS; 77,73; 4 / 599.02329646/3; ANDREA ALVES DE ARAUJO; 76,14; 5 / 599.02304584/4; CAROLINE ROBERTA ANDRADE DE OLIVEIRA; 72,87; 6 / 599.02351763/9; MARIA DE FATIMA DA SILVA ALMEIDA; 69,08; 7

GESTOR EM POLÍTICAS PÚBLICAS E GESTÃO EDUCACIONAL - PSICOLOGIA (CÓDIGO 475)

599.02267586/2; FREDERICO DE LÁZARI DA COSTA E SILVA; 96,93; 1 / 599.02312141/0; RAFAEL JOSE DE SOUZA ROSA; 92,85; 2 / 599.02241445/2; GABRIELLE MARIA SOUSA E SILVA; 90,48; 3 / 599.02319039/7; VICTORIA POLYANA ARAUJO DE ALMEIDA; 88,90; 4 / 599.02297749/7; RAYANNE RODRIGUES DE LIMA; 88,86; 5 / 599.0224326/7; CAMILLA LEITE DE SÁ; 87,91; 6 / 599.02285600/3; LUCIANA PASSOS GOMES; 77,24; 7 / 599.02329635/1; KATIA GAMA DE SOUZA; 71,16; 8 / 599.02317425/7; GEOVANE ALZIRO FROIS LIMA; 67,70; 9

GESTOR EM POLÍTICAS PÚBLICAS E GESTÃO EDUCACIONAL - SERVIÇO SOCIAL (CÓDIGO 476)

599.02303905/1; MARIA DAYSSY STPHANIE ROCHA CERQUEIRA; 95,67; 1 / 599.02302318/5; LORENA KELLY RAMOS LEITE; 91,32; 2 / 599.02277060/3; MARLUCE SIMÕES DE ABREU; 86,72; 3 / 599.02286504/8; ITALO PINHEIRO MANDARO; 85,40; 4 / 599.02331763/3; ALESSANDRA REGINA TEIXEIRA DA SILVA; 76,33; 5 / 599.02317273/2; KELLY SARAIVA DE SOUSA; 67,38; 6 / 599.02279166/3; CLIFFTIANNY ALVES SOUSA; 62,28; 7

GESTOR EM POLÍTICAS PÚBLICAS E GESTÃO EDUCACIONAL - TECNOLOGIA DA INFORMAÇÃO (CÓDIGO 477)

599.02290161/4; ALEXANDRE FALCHI PUSAUDSE; 99,06; 1 / 599.02305421/1; REGINALDO DE SOUSA MACHADO; 93,16; 2 / 599.02293481/0; MARCIO RODRIGO DA CAMARA; 79,99; 3 / 599.02310625/0; RENATO BARBOSA OLIVEIRA; 76,64; 4 / 599.02348697/9; JOSE WELKSON DE OLIVEIRA CARDOSO MACHADO; 62,56; 5

1.2 Resultado final no concurso público, dos candidatos considerados hipossuficientes, na seguinte ordem: cargo/código, número de inscrição, nome, nota final e classificação.

PROFESSOR DE EDUCAÇÃO BÁSICA - ARTES (CÓDIGO 402)

599.02350421/7; MARINA VAZ ANDRE MOYLE; 105,30; 1 / 599.02307263/4; RENATO MIGUEL; 90,37; 2 / 599.02256060/4; ISABELLA FERNANDES OLIVEIRA; 81,65; 3 / 599.02284653/6; HELLEN DA SILVA MELO; 80,59; 4 / 599.02350269/0; ANA CAROLINA SALES BRANDAO; 80,39; 5

PROFESSOR DE EDUCAÇÃO BÁSICA - ATIVIDADES (CÓDIGO 403)

599.02274478/7; KAMILA DE JESUS ALMEIDA LIMA; 125,64; 1 / 599.02286469/8; NATANAEL SILVA DE ASSIS; 120,09; 2 / 599.02309634/0; WASHINGTON LOPES DA SILVA; 113,54; 3 / 599.02299331/0; GABRIELA FERREIRA ROMAO; 109,85; 4 / 599.02275288/7; DARLA MACIEL SILVA; 108,66; 5 / 599.02301401/6; JANIERE THOMPSON CORDEIRO SANTOS; 108,60; 6 / 599.02326692/4; ROSELI PEREIRA GUIMARAES; 106,11; 7 / 599.02321194/6; MARILIA ALICE SALES NOBERTA DA SILVA; 105,60; 8 / 599.02293066/2; GABRIELA DA SILVA MENDONÇA; 105,30; 9 / 599.02316655/9; NATHALIA LUIZA ALVES SILVA; 104,62; 10 / 599.02267646/5; JANIS ANGELICA ALVES OLIVEIRA; 103,16; 11 / 599.02237339/7; LUDMILA

RAFAEL GOMES; 102,31; 12 / 599.02273161/0; VALMÁRIA BARBOSA DA CRUZ RODOVALHO; 100,16; 13 / 599.02275638/8; MARIA LÍCIA DE LIMA FARIAS; 99,77; 14 / 599.02223467/8; FERNANDA ROSE SILVA; 99,59; 15 / 599.02289938/9; STEFANY CARLA MENDES MATIAS; 97,29; 16 / 599.02237031/2; BEATRIZ MIGUEL ARAUJO; 96,52; 17 / 599.02325931/5; SIDELVANHA LIMA DA COSTA REIS; 96,16; 18 / 599.02278323/8; MARILIA PINTO CAVALCANTI RAMOS; 95,87; 19 / 599.02293503/3; AURORA MELCHIADES CARVALHO LOPES; 95,66; 20 / 599.02237576/9; ANA VIVIAN DE ANDRADE MONTENEGRO; 95,63; 21 / 599.02299823/0; KATHLEN KARINE SOUSA FELIX; 95,24; 22 / 599.02229891/6; LUAN MIGUEL ARAUJO; 94,91; 23 / 599.02289715/0; LOYANE RODRIGUES DE OLIVEIRA; 93,45; 24 / 599.02300988/3; LIVIA MARIA PINTO DOS SANTOS; 93,16; 25 / 599.02272865/3; WENDEL BEZERRA DA SILVA; 92,83; 26 / 599.02305032/5; JOELMA FERNANDES DE OLIVEIRA; 92,75; 27 / 599.02351478/2; PATRICIA CRISTINA NEVES DE LIMA; 92,52; 28 / 599.02298202/1; MIRIAM GUIMARAES DE OLIVEIRA; 91,97; 29 / 599.02238610/6; FERNANDA BATISTA DE OLIVEIRA; 91,85; 30 / 599.02277214/0; ALLINE MONTEIRO DOS SANTOS; 91,16; 31 / 599.02289940/3; TIAGO MARTINS DE ABREU; 90,95; 32 / 599.02334963/3; VANIA SILVA PEREIRA; 90,84; 33 / 599.02334172/6; RITIELI JORDANA DA SILVA BASILIO; 90,08; 34 / 599.02349930/9; BRUNO GOMES DE SOUZA; 89,59; 35 / 599.02231554/3; JOANE VIEIRA E SILVA; 89,50; 36 / 599.02265987/0; LUCIENE LOPES DA CONCEICAO; 89,50; 37 / 599.02243398/1; VITOR HUGO ALECRIM AGUIAR; 89,01; 38 / 599.02351630/9; EVA EUGENIO SANTANA; 88,75; 39 / 599.02325304/0; AMARILENE AMARO DE OLIVEIRA; 88,54; 40 / 599.02339398/2; ESTEFANE DINIZ ALVES DE OLIVEIRA ALCANTARA; 88,52; 41 / 599.02294968/0; MAURICIO NUNES DE MORAIS; 87,86; 42 / 599.02283024/5; PRISCILLA BARRENSE BORGES DE SOUSA SANTOS; 87,32; 43 / 599.02314493/1; EZIO GUSTAVO SILVA DE QUEIROZ; 87,18; 44 / 599.02313854/0; MARIA DO SOCORRO SALES; 86,75; 45 / 599.02350165/0; ROBSON MAIA PEREIRA; 86,14; 46 / 599.02236700/8; JUSCELINO COSTA DA SILVA; 85,56; 47 / 599.02243131/5; NATALIA GOMES DE BASTOS; 85,19; 48 / 599.02280976/5; RAQUEL ALVES PINHEIRO; 84,20; 49 / 599.02314483/6; JOAO PAULO SILVA DE QUEIROZ; 83,71; 50 / 599.02286964/9; JOSEMAR MACHADO DA SILVA JUNIOR; 82,40; 51 / 599.02342491/0; TALITA MOTA CAMPOS; 81,79; 52 / 599.02284104/2; FRANCIANE DA CUNHA FERREIRA; 80,24; 53 / 599.02294649/1; VITORIA RODRIGUES CARNEIRO; 80,10; 54 / 599.02314903/5; VIVIANE LIMA DE ALMEIDA; 79,98; 55 / 599.02271085/4; HELLEN DA SILVA MELO; 79,68; 56 / 599.02224832/1; SUELY RIBEIRO OLIVEIRA; 79,05; 57 / 599.02256976/9; KEZIA OLIVEIRA SANTOS; 79,03; 58 / 599.02284818/5; LAISA DAIANY LIMA SILVA; 78,84; 59 / 599.02316815/6; DANIELA CRISTINA SILVA; 78,62; 60 / 599.02315569/1; HANAH TAKENOUCI; 78,26; 61 / 599.02324839/8; ANGELICA RAMOS DE OLIVEIRA; 77,80; 62 / 599.02327062/4; ROSANA DA SILVA ARAUJO; 77,76; 63 / 599.02351184/9; TATIANA DA SILVA SOUSA SANTOS; 77,45; 64 / 599.02276688/9; PEDRO GABRIEL ALVES LIMA DA COSTA; 76,84; 65 / 599.02240796/6; MARIA EDUARDA MENEZES DA SILVA; 75,04; 66 / 599.02330616/7; ELDA ALVES DE ARAUJO; 74,80; 67 / 599.02307271/7; BEATRIZ NERI NASCIMENTO; 74,80; 68 / 599.02289838/4; GISLANE SOUSA DE MELO; 72,30; 69 / 599.02287338/4; ROBERTA VIANA OLIVEIRA LOPES; 71,99; 70 / 599.02305039/0; LUANA APARECIDA COSTA BRANDAO; 71,85; 71 / 599.02278001/0; SARA MARTINS CABRAL; 70,92; 72 / 599.02306371/8; ELICINA ANTONIA DO NASCIMENTO OLIVEIRA; 70,36; 73 / 599.02295455/6; TIAGO VERAS DA SILVA; 67,97; 74 / 599.02351265/9; ELAINE CARDOSO DA SILVA PEDROZA; 66,05; 75 / 599.02303951/3; MILENA GOMES UCHOA; 64,25; 76 / 599.02351110/5; ANDRÉ LUIZ DE SOUZA BRAGA; 61,50; 77 / 599.02351549/7; VANDERLEIA MOREIRA DE FARIAS; 60,29; 78 / 599.02348365/6; AIRTON ALVES TORRES; 60,18; 79 / 599.02289585/9; DENISE FERREIRA ROCHA DE OLIVEIRA; 58,90; 80 / 599.02284826/8; MARCELA FERREIRA ROCHA; 51,16; 81

PROFESSOR DE EDUCAÇÃO BÁSICA - BIOLOGIA (CÓDIGO 404)  
599.02337321/2; GUILHERME SILVA DOS SANTOS; 73,29; 1 / 599.02284966/4; LAIS BARBOSA RIBEIRO; 64,09; 2

PROFESSOR DE EDUCAÇÃO BÁSICA - CIÊNCIAS NATURAIS (CÓDIGO 406)  
599.02275717/5; MARIA LÍCIA DE LIMA FARIAS; 87,57; 1 / 599.02317127/6; MARIA CRISTINA MONTEIRO DE OLIVEIRA; 84,10; 2 / 599.02292140/4; VINICIUS LIMA TRINDADE; 82,34; 3 / 599.02310130/1; RAYANE TELES DE FREITAS; 77,86; 4

PROFESSOR DE EDUCAÇÃO BÁSICA - DIREITO (CÓDIGO 409)  
599.02280087/6; LUIZ FILIPI DA SILVA GALVAO; 98,39; 1 / 599.02288997/1; FELIPE SOARES DE AGUIAR; 69,97; 2

PROFESSOR DE EDUCAÇÃO BÁSICA - EDUCAÇÃO FÍSICA (CÓDIGO 410)  
599.02295223/8; ROBSON MAIA PEREIRA; 95,36; 1 / 599.02314487/1; JOAO PAULO SILVA DE QUEIROZ; 87,73; 2 / 599.02335853/7; TAYNARA NUNES DO NASCIMENTO; 86,72; 3 / 599.02326954/9; SAMUEL AUGUSTO CAMPOS DE BARROS; 82,73; 4 / 599.02350542/9; GIÚLIO KELSIN VIANA DOS SANTOS; 82,09; 5 / 599.02286642/1; MATHEUS ROQUE DE SOUSA; 75,46; 6 / 599.02281420/0; VANILSON GENARO DE LIMA ASSUNÇÃO; 73,73; 7 / 599.02281222/4; JOÃO VITOR SANTOS DE OLIVEIRA; 71,89; 8

PROFESSOR DE EDUCAÇÃO BÁSICA - ELETRÔNICA (CÓDIGO 411)  
599.02276929/6; WEMERSON FONTENELE SOUSA; 69,72; 1

PROFESSOR DE EDUCAÇÃO BÁSICA - ENFERMAGEM (CÓDIGO 413)

599.02275580/0; CRISTIANO CARDOSO DA SILVA; 104,18; 1 / 599.02316036/7; ILMARA SANTOS; 95,93; 2 / 599.02289937/2; STEFANY CARLA MENDES MATIAS; 95,62; 3 / 599.02287881/0; BEATRIZ COSTA PEREIRA; 86,73; 4 / 599.02334670/6; LANA CARVALHO LUSTOSA PIMENTEL; 81,64; 5 / 599.02288859/8; KARINA LIBIA MENDES DA SILVA; 81,31; 6 / 599.02350582/0; WALESSA CARVALHO GOMES; 80,61; 7 / 599.02350593/2; SARAH CAROLINE FERREIRA SANTOS; 78,79; 8 / 599.02266716/0; DAIANE ANDREA BORGES CHAGAS DEMETRIO; 75,99; 9 / 599.02266612/0; TAMISE PAULINO SILVA; 75,28; 10 / 599.02349994/7; EDGAR RODRIGUES LOMBRE; 70,11; 11 / 599.02347028/6; MOURIANE XAVIER OZORIO LOMBRE; 67,11; 12 / 599.02254017/4; POLLYANA NERES GONCALVES; 65,92; 13

PROFESSOR DE EDUCAÇÃO BÁSICA - FARMÁCIA (CÓDIGO 414)

599.02344927/0; FELIPE NASCIMENTO DE SOUZA; 76,59; 1

PROFESSOR DE EDUCAÇÃO BÁSICA - FÍSICA (CÓDIGO 416)

599.02304667/7; HADAN BIBIANO SOUSA SILVA; 84,17; 1

PROFESSOR DE EDUCAÇÃO BÁSICA - HISTÓRIA (CÓDIGO 420)

599.02303838/2; ALEXANDRE HENRIQUE DE CARVALHO REIS; 88,55; 1

PROFESSOR DE EDUCAÇÃO BÁSICA - INFORMÁTICA (CÓDIGO 421)

599.02344614/1; DAIANE QUEIROZ DE SOUSA; 91,22; 1

PROFESSOR DE EDUCAÇÃO BÁSICA - LEM/ESPANHOL (CÓDIGO 423)

599.02324179/8; THIAGO DOS SANTOS QUEIROS; 72,05; 1

PROFESSOR DE EDUCAÇÃO BÁSICA - LÍNGUA PORTUGUESA (CÓDIGO 428)

599.02274479/3; KAMILA DE JESUS ALMEIDA LIMA; 96,87; 1 / 599.02316316/0;

DERVISSON DOS SANTOS SANTANA; 85,17; 2 / 599.02288494/0; FERNANDA

MONTEIRO PEREIRA; 82,23; 3 / 599.02349716/7; CLAYDSON FERREIRA BORGES;

82,19; 4 / 599.02330737/9; KARINE CAROLINE DE OLIVEIRA; 79,04; 5 /

599.02282029/3; PRISCILLA BARRENSE BORGES DE SOUSA SANTOS; 77,97; 6 /

599.02284724/0; LAISA DAIANY LIMA SILVA; 75,39; 7 / 599.02266217/3; IOLLY

AIRES GOMES; 73,85; 8 / 599.02302263/6; JULIANA KAROLYNE ALVES DOS

SANTOS; 68,75; 9 / 599.02238621/8; FERNANDA BATISTA DE OLIVEIRA; 65,18; 10

/ 599.02238663/2; JUSCELINO COSTA DA SILVA; 58,52; 11 / 599.02221123/0;

BEATRIZ MIGUEL ARAUJO; 57,02; 12

PROFESSOR DE EDUCAÇÃO BÁSICA - MATEMÁTICA (CÓDIGO 429)

599.02254751/0; ALESSANDRO RODRIGUES DA SILVA; 83,91; 1 / 599.02236455/3;

RODRIGO DA SILVA FERREIRA; 73,02; 2

PROFESSOR DE EDUCAÇÃO BÁSICA - ODONTOLOGIA (CÓDIGO 460)

599.02240255/5; PATRICIA SILVA OLIVEIRA; 70,05; 1

PROFESSOR DE EDUCAÇÃO BÁSICA - SOCIOLOGIA (CÓDIGO 464)

599.02262498/8; EDNA DE ALMEIDA; 97,63; 1 / 599.02316654/2; NATHALIA LUIZA

ALVES SILVA; 93,54; 2 / 599.02299811/1; KATHLEN KARINE SOUSA FELIX;

84,46; 3

PEDAGOGO - ORIENTADOR EDUCACIONAL (CÓDIGO 466)

599.02276355/0; WELDER DE OLIVEIRA ARAUJO; 114,58; 1 / 599.02273254/8;

VALMÁRIA BARBOSA DA CRUZ RODOVALHO; 111,66; 2 / 599.02349291/6;

JANIERE THOMPSON CORDEIRO SANTOS; 88,97; 3 / 599.02280215/4;

FRANCIANE DA CUNHA FERREIRA; 85,36; 4 / 599.02267585/6; SUELY RIBEIRO

OLIVEIRA; 82,23; 5 / 599.02308854/6; JOELMA FERNANDES DE OLIVEIRA; 76,23;

6 / 599.02339110/9; JOSEMAR MACHADO DA SILVA JUNIOR; 72,84; 7 /

599.02316662/5; JÉSSICA DOS SANTOS SOARES; 65,56; 8

GESTOR EM POLÍTICAS PÚBLICAS E GESTÃO EDUCACIONAL -

ADMINISTRAÇÃO (CÓDIGO 467)

599.02283487/7; GABRIELA DE ALMEIDA SAMPAIO; 105,04; 1

GESTOR EM POLÍTICAS PÚBLICAS E GESTÃO EDUCACIONAL -

COMUNICAÇÃO SOCIAL (CÓDIGO 470)

599.02345837/4; MARIA CRISTINA MONTEIRO DE OLIVEIRA; 94,14; 1 /

599.02315905/1; THAYS DE OLIVEIRA DA CRUZ; 91,49; 2

GESTOR EM POLÍTICAS PÚBLICAS E GESTÃO EDUCACIONAL-DIREITO E

LEGISLAÇÃO (CÓDIGO 472)

599.02285268/9; CLAYDSON FERREIRA BORGES; 104,74; 1 / 599.02280085/3; LUIZ

FILIPI DA SILVA GALVAO; 101,16; 2 / 599.02345178/0; LORENA THAIS VIANA

FARIAS; 92,80; 3 / 599.02351755/6; ALESSANDRA FERREIRA DO AMARAL; 91,04;

4 / 599.02231538/8; VITOR HUGO ALECRIM AGUIAR; 87,03; 5 / 599.02351753/3;

TAYNARA DA SILVA BRITO; 86,04; 6 / 599.02351736/1; HAMILTON CARLOS

TEIXEIRA; 85,99; 7 / 599.02311672/2; IVONILDO REIS SANTOS; 82,89; 8 /

599.02237920/1; VICTOR HUGO COSTA DE OLIVEIRA; 82,33; 9 / 599.02288588/4;

FELIPE SOARES DE AGUIAR; 79,79; 10 / 599.02284328/8; LEIDIANE FERNANDES

GOMES; 79,64; 11 / 599.02238706/3; BEATRIZ DE SEIXAS RODRIGUES; 78,77; 12

GESTOR EM POLÍTICAS PÚBLICAS E GESTÃO EDUCACIONAL - PSICOLOGIA

(CÓDIGO 475)

599.02307246/2; PATRICIA HERLI DINIZ; 91,89; 1 / 599.02279828/6; DANILLO

GASPAR SANTIAGO; 79,20; 2

GESTOR EM POLÍTICAS PÚBLICAS E GESTÃO EDUCACIONAL - SERVIÇO

SOCIAL (CÓDIGO 476)

599.02256605/0; EDNA DE ALMEIDA; 107,23; 1 / 599.02327492/9; REBECA

SULAMITA BRASIL DE LIMA; 75,33; 2

GESTOR EM POLÍTICAS PÚBLICAS E GESTÃO EDUCACIONAL - TECNOLOGIA

DA INFORMAÇÃO (CÓDIGO 477)

599.02296983/6; SHEILA DE SOUZA GUIMARAES; 86,54; 1 / 599.02323822/4;

JAMESSON SOUSA DUARTE; 84,49; 2 / 599.02348049/7; DAIANE QUEIROZ DE

SOUSA; 75,28; 3 / 599.02341308/7; ANGELO LUIS BISPO DA PAZ BELLOTI; 60,23; 4  
1.3 Resultado final no concurso público, dos candidatos considerados negros, na seguinte  
ordem: cargo/código, número de inscrição, nome, nota final e classificação.

Legenda: \*O resultado final dos candidatos surdos está suspenso em cumprimento à  
sentença proferida no Processo judicial nº 0717407-83.2022.8.07.0018 (2022.01.048482),  
ficando a classificação desses candidatos com caráter provisório.

**PROFESSOR DE EDUCAÇÃO BÁSICA - ADMINISTRAÇÃO (CÓDIGO 400)**

599.02322504/9; WESLEY OLIVEIRA DOS SANTOS; 104,54; 1 / 599.02330920/8; ALINE DE  
OLIVEIRA AMORIM; 104,36; 2 / 599.02321319/3; JOSILENE EVANGELISTA ALVES DE  
ANDRADE; 103,56; 3 / 599.02224788/2; THIAGO AFFONSO SILVA DE ALMEIDA; 101,64;  
4 / 599.02325784/2; VINICIUS GARCIA ROCHA; 101,54; 5 / 599.02322847/3; ANDRÉ LUIZ  
FERNANDES BANKER; 97,74; 6 / 599.02240461/4; COSMO ROBERTO MONTEIRO DOS  
SANTOS; 96,22; 7 / 599.02322830/3; AMADO RODRIGUES DA SILVA COSTA; 91,98; 8 /  
599.02334871/1; EDSON GOMES LIMA; 86,23; 9 / 599.02263082/0; JEFERSON RODRIGUES  
FERREIRA; 85,81; 10 / 599.02322273/7; FLÁVIA SANTOS LOPES; 84,30; 11 /  
599.02317806/0; RODRIGO VIEIRA MARQUES; 83,72; 12 / 599.02322334/6; COLBER  
NUNES BONIFACIO DA SILVA; 83,62; 13 / 599.02328860/1; RENATA STEPHANIE DE  
OLIVEIRA LOPES; 82,41; 14 / 599.02282524/4; LUIS HENRIQUE PONÇADILHA  
CAMPELO; 79,25; 15 / 599.02241108/6; ANA PAULA LIMA SOARES; 76,61; 16 /  
599.02343595/3; ROSIMEIRE FERNANDES CRUZ PEREIRA; 73,71; 17 / 599.02272037/3;  
STEWENSON DA SILVA DE JESUS; 72,38; 18 / 599.02274004/5; LUCIANDRA  
CONCEIÇÃO DOS SANTOS SOUSA; 70,78; 19 / 599.02310137/6; LUIZ MENEZES  
AZEVEDO; 70,77; 20 / 599.02328533/0; LEANDRO JEFFERSON RODRIGUES DE  
MESQUITA; 64,03; 21 / 599.02230585/2; FERNANDA DA COSTA LIMA VITURIANO;  
61,23; 22 / 599.02333835/1; LIZANDRA REIS LEAO DA SILVA; 54,89; 23

**PROFESSOR DE EDUCAÇÃO BÁSICA - ARQUITETURA (CÓDIGO 401)**

599.02321209/3; VANESSA CRISTINE SILVA CARDOSO; 97,42; 1 / 599.02287019/6;  
FERNANDA VENÂNCIO ALEIXO; 67,05; 2

**PROFESSOR DE EDUCAÇÃO BÁSICA - ARTES (CÓDIGO 402)**

599.02223761/3; MIRELLA MILEIDY ASSUNCAO DA LUZ CASTRO; 113,20; 1 /  
599.02262728/3; LEIVISON SILVA OLIVEIRA; 104,32; 2 / 599.02327604/1;  
ROGERIO LUIZ DE OLIVEIRA; 100,95; 3 / 599.02236277/8; MARIANA DE  
ANDRADE VASCONCELOS; 100,07; 4 / 599.02223999/0; SAMUEL MAIRON  
BARROS SOARES; 99,77; 5 / 599.02275161/7; EMILLY LOPES GOMES; 97,93; 6 /  
599.02313607/3; JESSYCA ALICE RODRIGUES PIEROTE; 96,04; 7 /  
599.02270973/3; JULIANA MARIA DA CUNHA; 95,64; 8 / 599.02310610/3;  
EDILASIO AURELIO GUEDES DA COSTA JUNIOR; 95,47; 9 / 599.02238338/4;  
OCTAVIO AUGUSTO VILARONGA SILVA; 95,21; 10 / 599.02348666/6; ELIETH DA  
CONCEIÇÃO MONTE; 95,16; 11 / 599.02350420/0; GABRIELA SIMPLICIO  
DA SILVA INACIO; 93,63; 12 / 599.02221343/0; BRUNO ALVES DOURADO  
PEREIRA; 93,57; 13 / 599.02305173/8; RIVANIA HORTENCIO SANTOS; 93,43; 14  
/ 599.02317615/0; LUAN RAMOS GOUVEIA; 92,38; 15 / 599.02307157/0; DANILO  
RAMOS ANDRADE; 92,25; 16 / 599.02335207/8; ALEXSANDRO DE BRITO  
ALMEIDA; 92,08; 17 / 599.02321735/7; NADILA REGINA CIRQUEIRA REGIS;  
91,66; 18 / 599.02270578/7; HENRIQUE FERREIRA LOPES; 91,63; 19 /  
599.02246753/7; FERNANDA MARINHA DOS SANTOS; 91,53; 20 /  
599.02285048/9; DEBORA SILVA DE AZEVEDO; 90,66; 21 / 599.02337556/0;  
JEFERSON PEREIRA ALVES; 90,59; 22 / 599.02259045/6; MARIO SILVA DOS  
SANTOS; 90,54; 23 / 599.02341613/4; WALDECY DOS SANTOS ALVES; 90,51; 24  
/ 599.02274703/0; RAQUEL DO ESPIRITO SANTO; 90,43; 25 / 599.02285825/5;  
LUCAS SILVA DE LIRA; 89,78; 26 / 599.02271577/4; PAULO HENRIQUE  
PINHEIRO DE SOUZA; 89,52; 27 / 599.02308913/2; FRANCISCO CARLOS  
COSTA FILHO; 88,61; 28 / 599.02278631/4; VITOR VANINI SANTOS BARROS;  
88,14; 29 / 599.02323547/3; VICTOR PINHEIRO CURSINO; 88,09; 30 /  
599.02281574/8; RAMON DUARTE OLIVEIRA; 87,72; 31 / 599.02290493/7;  
LUCIENE TORRES QUINTANILHA SAMPAIO; 86,84; 32 / 599.02269180/3;  
MARINA DOS SANTOS GALENO; 86,34; 33 / 599.02346363/6; RODRIGO BISPO  
LOPES; 86,34; 34 / 599.02271278/7; BARBARA RAMALHO DE SOUZA; 86,26; 35  
/ 599.02325072/2; BRUCE PEREIRA LOBO; 85,80; 36 / 599.02284410/6;  
ANDREILA HENRIQUES GOMES; 84,90; 37 / 599.02281779/9; RAQUEL  
RODRIGUES DE MESQUITA; 84,42; 38 / 599.02309111/7; ZILDA FERREIRA  
PAUFERRO; 84,01; 39 / 599.02251826/9; IGOR FERREIRA RODRIGUES; 83,85; 40  
/ 599.02304636/4; VICTOR HUGO LEITE DE AQUINO SOARES; 83,53; 41 /  
599.02240778/8; INGRID DOS SANTOS FERNANDES; 82,93; 42 / 599.02300102/5;  
RAFAEL GOMES DA SILVA; 82,59; 43 / 599.02272734/6; HERBERT BARBOSA  
DE FREITAS; 82,53; 44 / 599.02242732/5; WANDERSON ROSALVES DE SOUSA;  
82,12; 45 / 599.02230955/4; BRUNA COSTA MACIEL CARDOSO; 81,63; 46 /  
599.02327739/4; RODRIGO VIEIRA DO NASCIMENTO; 81,36; 47 /  
599.02322408/0; SERGIO DE MOURA DE SOUZA; 81,35; 48 / 599.02343541/0;  
EDIVANDO CANDIDO BENTO; 80,99; 49 / 599.02284934/5; DANIELE DOS  
SANTOS VIEIRA; 80,81; 50 / 599.02328321/3; SARA JANE DA SILVA; 80,33; 51 /  
599.02231754/2; VALDINEI BEZERRA DE SOUSA; 80,02; 52 / 599.02328908/4;  
CAROLINA ALVES COSTA SILVA; 79,90; 53 / 599.02250247/5; MEIMEI  
CAMILA SILVEIRA ALVES BASTOS; 79,89; 54 / 599.02243138/0; GIVAVEL LIMA  
DA SILVA; 78,71; 55 / 599.02274453/4; THAYANE DE CASTRO SANTOS; 78,69;  
56 / 599.02310013/5; KATIA GOMES DOS SANTOS OLIVEIRA; 78,40; 57 /  
599.02348844/1; MARIA ROSA DOS SANTOS; 78,06; 58 / 599.02338024/1;  
GERMANA EMANUELLA DA SILVA COSTA; 77,93; 59 /

599.02288464/3; RAIMUNDO NONATO DOS SANTOS FILHO; 77,68; 60 /  
599.02251779/0; NAOMI BARROSO SOARES; 77,52; 61 / 599.02308651/8; GLEIDE  
DOS SANTOS FIRMINO; 77,17; 62 / 599.02292918/5; ERICA DE JESUS TEIXEIRA  
RODRIGUES; 76,97; 63 / 599.02292339/5; RODRIGO PEREIRA SANTIAGO DOS  
SANTOS; 76,97; 64 / 599.02267144/0; JULIANA MAYSA ROCHA SEIXAS; 76,94; 65 /  
599.02224009/3; THAYNARA OLIVEIRA SILVA; 76,66; 66 / 599.02348146/2; PEDRO  
HENRIQUE PEREIRA DA SILVA; 75,84; 67 / 599.02325680/2; MAIZA FERNANDA  
REBOUCAS BATISTA; 75,22; 68 / 599.02306695/8; NIVALDO BENTO DE ARAUJO  
JUNIOR; 74,94; 69 / 599.02334574/7; PEDRO HENRIQUE SILVA LOPES; 73,53; 70 /  
599.02277366/7; CRISTIANE DA COSTA CASTRO; 73,13; 71 / 599.02237017/0; ANA  
CAROLINE DA SILVA GOMES; 72,53; 72 / 599.02322129/3; MARIZA DE OLIVEIRA  
DIAS SALES; 72,49; 73 / 599.02308587/8; BRUNO MENDONCA ALVES; 70,98; 74 /  
599.02349305/7; ISADORA DIAS DE SOUSA; 69,54; 75 / 599.02223763/6; AYSHA  
LUIZA SILVA DE SOUSA; 69,23; 76 / 599.02250830/2; RAIANE SANTANA DA  
SILVA; 69,13; 77 / 599.02321853/0; EDSON ALVES DE LIMA; 68,82; 78 /  
599.02244384/4; KETHELEN LORRANE SILVA DAMASCENO; 68,11; 79 /  
599.02286759/6; FLAVIO ANTONIO DE SANTANA; 68,07; 80 / 599.02350417/0;  
REGINALDO SOARES PEREIRA; 67,56; 81 / 599.02332866/0; RAYANNE COSTA DE  
BRITO; 67,29; 82 / 599.02239704/4; JOSIANE SILVA SANTOS; 67,16; 83 /  
599.02335593/5; CLAUDIO GABRIEL FERREIRA DELFINO; 67,04; 84 /  
599.02297690/2; ANCO MARCOS SILVA DE MENEZES; 66,98; 85 / 599.02278906/3;  
HERBERT VALE DA SILVA; 65,88; 86 / 599.02295716/4; DIADORIM BEATRIZ  
CHAGAS DA SILVA; 65,57; 87 / 599.02251445/5; ADEMALSON DE SOUZA  
FAVELA; 65,32; 88 / 599.02297806/0; RENATO PEDRO DA SILVA; 64,79; 89 /  
599.02326911/8; LEANDRO GUSTAVO LIRA COSTA; 64,50; 90 / 599.02332348/0;  
MARIA SILVIANA ALVES FERNANDES; 64,12; 91 / 599.02237743/2; GABRIELLE  
VILAS NOVAS SANTOS; 63,88; 92 / 599.02292369/1; KELLY DE SOUZA DOS  
SANTOS; 63,14; 93 / 599.02254323/8; JULNARA PEREIRA DOS SANTOS MARCELO;  
62,35; 94 / 599.02288988/2; SUENE PEREIRA SILVA COSTA; 61,99; 95 /  
599.02280440/8; LETICIA MEDEIROS ESTEVAM; 60,01; 96

**PROFESSOR DE EDUCAÇÃO BÁSICA - ATIVIDADES (CÓDIGO 403)**

599.02297347/6; VINICIUS GABRIEL CHAVES DOS SANTOS; 129,86; 1 /  
599.02267393/0; GILSON PEREIRA QUEIROZ; 128,63; 2 / 599.02268334/7; LETICIA  
DE SOUSA LOPES; 127,60; 3 / 599.02231514/1; MILENA LOPES DOS REIS; 127,57; 4  
/ 599.02313608/0; JÉSSYCA ALICE RODRIGUES PIEROTE; 127,51; 5 /  
599.02317005/8; MILTON SILVA JUNIOR; 126,46; 6 / 599.02316844/6; BRUNA  
VIDIGAL DOS SANTOS; 125,68; 7 / 599.02351093/3; NAYARA YASMELLI COSTA  
DE SOUSA; 125,48; 8 / 599.02290550/0; MERCIA CRISTINA BORGES DOS ANJOS;  
124,19; 9 / 599.02251645/4; JOSÉ CLAUDIO SOARES PASSOS; 123,59; 10 /  
599.02267036/2; MARCIA CRISTINA FERREIRA SILVA; 122,86; 11 / 599.02321650/1;  
DANIELA OLIVEIRA DA SILVA; 122,54; 12 / 599.02298350/0; MAIRLA MACHADO  
NEVES; 122,17; 13 / 599.02228521/0; IANE NUNES FELIX; 122,15; 14 /  
599.02269687/9; VANESSA DE JESUS QUEIROZ; 121,61; 15 / 599.02293359/0;  
JESSICA WANNE DA SILVA ALKIMIM; 121,37; 16 / 599.02228908/2; FERNANDO  
AGUIAR TORRES; 121,33; 17 / 599.02243000/8; BRENDON DOS SANTOS BRANDÃO;  
121,01; 18 / 599.02320873/7; ANTONIO RIBEIRO LIMA; 120,97; 19 / 599.02238969/4;  
SARA CLAUDIA DA SILVA; 120,88; 20 / 599.02276050/4; ALINE GOMES PERES;  
120,53; 21 / 599.02253840/9; GABRIELA OLIVEIRA DA SILVA; 120,52; 22 /  
599.02269841/0; CAMILA FERNANDES DA SILVA; 119,86; 23 / 599.02291225/6;  
BRUNO AMARAL SILVA SANTOS; 119,78; 24 / 599.02239814/4; ANA PAULA DA  
CONCEIÇÃO DE ALMEIDA MACHADO; 119,63; 25 / 599.02238444/9; STEPHANIE  
BATISTA DA ROCHA; 119,63; 26 / 599.02308560/2; FRANCISCO WELINGTON  
FERREIRA VILARINHO; 119,48; 27 / 599.02254138/6; JOSY DAYANNE MENDES  
SENA RODRIGUES; 119,39; 28 / 599.02229974/9; PEDRO PAULO DE SOUZA  
FREIRE; 119,38; 29 / 599.02269101/6; PEDRO TEIXEIRA BORGES DOS SANTOS;  
119,24; 30 / 599.02275533/1; DELAIR CASTRO DOS SANTOS; 119,11; 31 /  
599.02281411/1; ESDRAS DA SILVA BARBOSA; 118,89; 32 / 599.02270356/4;  
ADELIA ALVES DOS SANTOS; 118,83; 33 / 599.02236290/4; JOYCE RAQUEL DO  
CARMO; 118,80; 34 / 599.02244131/9; GÉSSICA KELLY LOPES FARIAS; 118,70; 35 /  
599.02296317/6; MARIA DAS MERCES LOPES DUARTE; 118,39; 36 / 599.02253872/8;  
ISAAC ANTUNES BARBOZA; 118,32; 37 / 599.02229068/8; DIEMERSON ALMEIDA  
DE MORAIS; 118,26; 38 / 599.02269314/0; ISRAEL BATISTA BARBOSA; 118,26; 39 /  
599.02230385/3; TIAGO ALEXANDRE SANTOS ALMEIDA; 118,22; 40 /  
599.02240264/4; PALOMA BARBOSA CAMPOS; 118,21; 41 / 599.02307004/9;  
JAQUELINE CARDOSO DURÃES; 118,08; 42 / 599.02276173/9; SARA FREIRE  
MOTA DA SILVA; 117,88; 43 / 599.02270082/1; STEPHANY KEROLY FONSECA  
DOURADO; 117,68; 44 / 599.02239517/0; BRUNA GOMES VIEIRA; 117,30; 45 /  
599.02230509/4; MAYARA AZEVEDO ARAUJO PEREIRA; 117,16; 46 /  
599.02273421/1; ALINE STEFANY MENDES DE SOUSA REZENDE; 117,06; 47 /  
599.02221159/4; LORRANE MOREIRA ALVES DA COSTA; 117,00; 48 /  
599.02269571/2; FABIANA LIMA RODRIGUES; 116,95; 49 / 599.02269419/6;  
YASMIM DOS REIS SANTANA; 116,84; 50 / 599.02231865/9; ISABELLE SOARES  
DA SILVA ROCHA; 116,83; 51 / 599.02269997/0; LUCIENE APARECIDA ROCHA E  
SILVA; 116,64; 52 / 599.02267110/8; DENIS GARCEZ DE OLIVEIRA; 116,24; 53 /  
599.02289082/7; BARBARA RAMOS DE OLIVEIRA; 116,18; 54 / 599.02239841/1;  
MARIA DALIANE RABELO CARVALHO COSTA; 116,11; 55 / 599.02313737/4;  
AMANDA CRISTINA SOUZA DOS SANTOS; 116,00; 56 / 599.02236397/3; DABIANE  
CAPUCHINHO DE SOUZA; 115,82; 57 / 599.02293617/9; ANNE MARCELLE DA  
SILVA LIMA; 115,67; 58 / 599.02306338/0; GIULIANO DE



MARIA LOBATO SANTOS ALVES; 115,38; 59 / 599.02288671/9; JONATHAN GONCALVES DUTRA DE SOUZA; 114,86; 60 / 599.02295356/8; INGRID FEITOSA DE CASTRO OLIVEIRA; 114,31; 61 / 599.02316596/2; LARISSA GOMES CORDEIRO GAVINO; 114,25; 62 / 599.02240543/0; IRANILDO LOPES DA SILVA; 114,19; 63 / 599.02304195/8; PAULIANA DA SILVA SERPA; 114,14; 64 / 599.02310487/7; LUCAS LIMA COELHO; 114,03; 65 / 599.02274914/1; LEILA CRISTINA DE OLIVEIRA SILVA; 113,93; 66 / 599.02292953/5; ANNE KATHARINE NASCIMENTO WERLANG; 113,68; 67 / 599.02231375/1; CARLOS ELIAS RIBEIRO DA SILVA; 113,49; 68 / 599.02223991/9; YNDIARA MAISA SILVA GOUVEIA; 113,36; 69 / 599.02239119/4; RODRIGO ALVES PIMENTA; 113,32; 70 / 599.02296498/0; RENATA MIRANDA LOPES; 113,29; 71 / 599.02299340/9; ANA JOYCE DE SOUZA NEVES; 113,27; 72 / 599.02271118/0; CAMILA BARBOSA ALVES; 113,25; 73 / 599.02292310/7; AMANDA GOMES FERREIRA; 113,23; 74 / 599.02317451/8; LIDYANNE SILVA ROCHA; 113,14; 75 / 599.02244121/3; ATILA CARVALHO DE SANTANA DA SILVA; 113,14; 76 / 599.02322088/5; VITOR SILVA DOS SANTOS; 113,04; 77 / 599.02255147/9; GRASIELE FELICIANO PIRES; 113,03; 78 / 599.02231986/0; MARCIA DA PAIXAO RODRIGUES DE OLIVEIRA CARVALHO; 112,99; 79 / 599.02255026/7; SARAH ALINE DA SILVA MENEZES; 112,87; 80 / 599.02266349/7; DANIELLA LEITE DA SILVA BARBOSA; 112,75; 81 / 599.02286275/9; LIDIANE MIRANDA DA SILVA; 112,74; 82 / 599.02231787/8; LILIA LIDIA FERNANDES DE ALMEIDA XIMENES; 112,73; 83 / 599.02266126/8; DEIVILE INGRID DANTAS SILVA; 112,63; 84 / 599.02303163/5; GABRIELE FELICIANO PIRES; 112,63; 85 / 599.02283143/4; ALEF GUILHERME DOS SANTOS; 112,58; 86 / 599.02266546/7; RAQUEL VASCONCELOS SILVA; 112,55; 87 / 599.02268082/8; IZABELLE DIAS SILVA; 112,32; 88 / 599.02236885/8; JESSICA LUZ DA ALELUIA; 112,31; 89 / 599.02292460/9; HINGRID LORRANE VIEIRA DA COSTA; 112,24; 90 / 599.02269235/2; LAIDE JANE DIAS SILVA; 112,19; 91 / 599.02268106/4; TATIANE DE SOUZA SILVA; 112,13; 92 / 599.02326648/5; SILVIRENE DA SILVA MACEDO; 112,04; 93 / 599.02269346/9; GESSE CHAVES MACEDO; 112,02; 94 / 599.02229815/8; YNGRIDY EMANUELA TAVARES TEIXEIRA; 112,00; 95 / 599.02262075/0; ANA PAULA RODRIGUES FONSECA; 111,97; 96 / 599.02288135/0; JAIRAO ANTONIO DE OLIVEIRA RIBEIRO; 111,92; 97 / 599.02308415/2; LUIZ ALBERTO BATISTA DE JESUS; 111,88; 98 / 599.02316568/9; PAULO LUIS MARTINS SILVA; 111,73; 99 / 599.02270130/6; PATRICIA ESTELA DA SILVA; 111,64; 100 / 599.02340389/3; NATHALIA RIBEIRO ALVES; 111,59; 101 / 599.02313319/8; CLESSIA DE AMORIM CRUZ; 111,58; 102 / 599.02232158/4; DALILA LEONARDA ALVES; 111,56; 103 / 599.02256782/0; DILMA SANTANA DA CRUZ ROCHA; 111,56; 104 / 599.02275464/0; ALESSANDRO ROBERTO SILVA DE OLIVEIRA; 111,50; 105 / 599.02231150/0; THAIS QUIRINO PEREIRA DE SOUSA; 111,50; 106 / 599.02351498/3; CYNTHIA DA SILVA GOMES OZEIAS; 111,38; 107 / 599.02266941/3; ALEXANDRE LOURENÇO SILVA; 111,33; 108 / 599.02240932/7; FERNANDA DOS SANTOS LIMA; 111,31; 109 / 599.02351538/5; MARCOS FARIA DO NASCIMENTO; 111,18; 110 / 599.02224321/7; KÁSSIA PEREIRA DE ALMEIDA; 111,03; 111 / 599.02275308/8; ABIGAIL PINTO SIQUEIRA; 111,02; 112 / 599.02276637/5; DELMA LOPES DOS SANTOS; 111,00; 113 / 599.02224008/7; LUANA MARTINS DO NASCIMENTO; 110,81; 114 / 599.02220995/3; LARISSA SANTOS BANDEIRA; 110,80; 115 / 599.02253458/7; BIANCA DE SOUZA VITOR; 110,78; 116 / 599.02297503/8; EDUARDO ANTUNES DE SOUZA; 110,76; 117 / 599.02240283/9; RAQUEL NASCIMENTO DE AGUIAR; 110,76; 118 / 599.02244295/1; ANDERSON SOARES DA SILVA DE LIMA; 110,71; 119 / 599.02299218/9; ADRIANY DA SILVA RODRIGUES; 110,64; 120 / 599.02324915/6; LARISSA MESSIAS BELEM MOREIRA; 110,63; 121 / 599.02267502/3; ELINALDO RODRIGUES; 110,59; 122 / 599.02351151/3; INGRID NAYARA DA SILVA SANTANA; 110,55; 123 / 599.02290458/7; NAYNE DE SOUZA; 110,36; 124 / 599.02300844/1; DENISE BISPO MATIAS DE OLIVEIRA; 110,35; 125 / 599.02228546/3; MARLI DA SILVA SOUZA; 110,33; 126 / 599.02282951/0; MARIANA LIMA BARCELOS; 110,25; 127 / 599.02267102/5; ELAINE ELIANA DO NASCIMENTO; 110,19; 128 / 599.02256676/5; KEGNA TAYRANE BEZERRA DA SILVA; 110,17; 129 / 599.02221363/0; JESIANE GUIMARAES HONORATO; 110,16; 130 / 599.02303362/8; RENATO PEREIRA DA SILVA; 110,13; 131 / 599.02316753/0; SÂMIA VANESSA DA CONCEIÇÃO VILARINHO; 110,10; 132 / 599.02241052/0; CAROLINA SANTOS DE LIMA; 110,08; 133 / 599.02239866/4; ANA PAULA REIS MACEDO MOREIRA; 110,06; 134 / 599.02230954/8; ROBSON ALVES BRANDAO LIMA; 110,05; 135 / 599.02303859/0; THAÍS DE SOUSA OLIVEIRA; 110,04; 136 / 599.02251640/2; RAILSON SOARES CARDOSO; 110,00; 137 / 599.02316471/5; NATALIA NUNES RIBEIRO; 109,94; 138 / 599.02280658/3; THAYS ANTONIA OLIVEIRA LIMA; 109,91; 139 / 599.02232174/0; ELAINE DE ANDRADE SANTOS; 109,89; 140 / 599.02269367/6; YARA RODRIGUES CARVALHO DOS SANTOS; 109,84; 141 / 599.02230085/0; CAIO DOS SANTOS LIMA; 109,81; 142 / 599.02303471/1; TATIANE DE OLIVEIRA LIMA; 109,79; 143 / 599.02236769/8; KAMILA JOSIANE CARVALHO RODRIGUES; 109,78; 144 / 599.02291210/9; RAMON CARVALHO LEITÃO; 109,77; 145 / 599.02287059/8; ALYNE DOS SANTOS NASCIMENTO OLIVEIRA; 109,77; 146 / 599.02229227/9; LUCIVAGNO GONZAGA DE SOUSA; 109,61; 147 / 599.02292351/5; LAERCIO ATILA DOS SANTOS; 109,58; 148 / 599.02270644/0; JAQUELINE DE OLIVEIRA DOS SANTOS ASSUNÇÃO; 109,49; 149 / 599.02309481/9; LEONARDO DE OLIVEIRA MATOS; 109,48; 150 / 599.02269535/6; SILVANA PEREIRA VIEIRA COSTA; 109,42; 151 / 599.02349955/1; RAFAELA DANTAS DE SOUZA MACEDO; 109,37; 152 / 599.02221334/0; CLAUDIO FERNANDES DE ANDRADE; 109,33; 153 / 599.02275484/0; AMANDA HONORATO

DE SANTANA; 109,25; 154 / 599.02281797/7; VANEIDE DE SOUZA SILVA; 109,24; 155 / 599.02316736/9; JOÃO VICTOR BENEVIDES DIAS; 109,21; 156 / 599.02281259/5; HEVELYN SUELEM CORREA FURTADO; 109,12; 157 / 599.02273816/6; NATALIA CARVALHO OLIVEIRA; 109,10; 158 / 599.02229910/0; ANTONIA ALICE ARAUJO MONTEIRO; 109,05; 159 / 599.02351164/8; CRISTINA ALVES DA COSTA; 109,04; 160 / 599.0234852/6; MARIANA ANDRADE BOMFIM; 109,04; 161 / 599.02304292/3; SANDRA VERÔNICA RODRIGUES; 108,99; 162 / 599.02241227/5; ADELENA LEITAO SILVA CARLOTO; 108,96; 163 / 599.02313982/9; ANA CELIA COSTA BRAGA; 108,87; 164 / 599.02288521/7; TAÍS MICHELE DE SOUZA; 108,86; 165 / 599.02314229/2; LEILANE OLIVEIRA DA SILVA; 108,83; 166 / 599.02337582/0; GILNÁIRA NIEDJA DE OLIVEIRA LOPES; 108,83; 167 / 599.02330947/3; RAPHAEL SILVA DOS SANTOS SILVEIRA; 108,74; 168 / 599.02248973/4; JÉSSICA LOPES DE ALMEIDA; 108,73; 169 / 599.02256980/6; NAYARA RIBEIRO DE SOUZA; 108,71; 170 / 599.02275288/7; DARLA MACIEL SILVA; 108,66; 171 / 599.02261271/0; LUANA ALVES DA SILVA; 108,63; 172 / 599.02280562/6; BIANCA DA CUNHA TEODORO; 108,56; 173 / 599.02348747/6; BRUNO ABREU DOS SANTOS CARVALHO; 108,53; 174 / 599.02285247/1; BÁRBARA EVELYN LIMA DA SILVA; 108,48; 175 / 599.02287100/8; DANIELE FERNANDES DA SILVA; 108,46; 176 / 599.02274692/9; ANDRESSA CORDEIRO DA SILVA; 108,41; 177 / 599.02270298/4; SARAH CARNEIRO AMARAL; 108,37; 178 / 599.02274349/2; LAURA GONÇALVES VITORIA DOS SANTOS; 108,36; 179 / 599.02282587/6; HORACY TITO CLARO; 108,25; 180 / 599.02240854/6; AGNELO JESUS DA SILVA NETO; 108,22; 181 / 599.02270628/4; THAIANE PASSOS DE OLIVEIRA BATISTA; 108,21; 182 / 599.02288140/3; THIAGO ALVES DE SOUZA; 108,18; 183 / 599.02351431/6; TAMIREZ SOUSA LEMES; 108,11; 184 / 599.02291436/7; ALINE MARIA GONÇALVES DE BRITO; 108,03; 185 / 599.02255922/2; LANE GRAICE FRANCIMEIRE DA CRUZ MARQUES NYANTAKYI; 107,99; 186 / 599.02306856/1; JANAYNA PIRES MACIEL; 107,98; 187 / 599.02275507/0; JULIANA SOARES DE ALMEIDA; 107,95; 188 / 599.02316216/5; ANTONIA SOLANGE PEREIRA; 107,95; 189 / 599.02236739/1; DARLEN RÁRIMA PESSOA DE SOUZA; 107,89; 190 / 599.02298343/4; ROGERISSON DA SILVA CAETANO; 107,84; 191 / 599.02281966/3; ANDERSON DA SILVA VISGUEIRA; 107,69; 192 / 599.02341119/0; HELOÍSA RAQUEL INACIO COSTA; 107,67; 193 / 599.02301984/1; SARA ESTEFANE DE JESUS SILVA; 107,49; 194 / 599.02305087/4; PATRICIA GOMES FREIRE NEVES; 107,49; 195 / 599.02236551/2; TAINAN MARCIA SOUZA DA SILVA MARTINS; 107,47; 196 / 599.02267181/2; JULIANA ALVES COSTA; 107,43; 197 / 599.02298754/4; LÍVIA SILVA NUNES DE AZEVEDO; 107,32; 198 / 599.02282985/1; SINTHIA ROCHA DE SOUZA PAZ; 107,25; 199 / 599.02249509/0; CAMILA SOUZA DA SILVA; 107,18; 200 / 599.02239207/0; LANA TEIXEIRA SILVA; 107,13; 201 / 599.02288695/5; PEDRO ROMÃO LEITE CASSEMIRO; 107,12; 202 / 599.02280812/2; ANA CAROLINE ALVES DO AMARAL DOS SANTOS; 107,07; 203 / 599.02351511/0; VALDELINE RANIERE COSTA DO LAGO; 107,02; 204 / 599.02231043/9; BIANCA DIAS DE OLIVEIRA; 107,02; 205 / 599.02249569/2; VERLUCIA FERREIRA DE SOUZA DO NASCIMENTO; 106,94; 206 / 599.02300050/5; WASHINGTON DIVINO COSTA MENDONÇA; 106,90; 207 / 599.02286936/5; PRISCILA RODRIGUES DA SILVA SANTOS; 106,83; 208 / 599.02269852/1; BYANCA CARVALHO FERREIRA DOS SANTOS; 106,80; 209 / 599.02240836/8; DIEGO JOSE DA SILVA ALVES; 106,73; 210 / 599.02337748/6; TAMIRIS LIMA DE SÁ; 106,70; 211 / 599.02281641/7; MARCIA DANYELLE RIBEIRO BERNARDES; 106,68; 212 / 599.02314693/0; DANIELA DOS SANTOS FARIA PINTO OLIVEIRA; 106,64; 213 / 599.02243586/2; THAIS MATOS DE ANDRADE; 106,62; 214 / 599.02305754/0; NATALIA NOGUEIRA DA SILVA FRANCA CARVALHO LIMA; 106,62; 215 / 599.02257122/3; LUCIENE ALMEIDA DE SALES CARDOSO; 106,58; 216 / 599.02286461/7; RAQUEL PEREIRA DA SILVA; 106,57; 217 / 599.02242504/2; FRANCINEIDE SILVA OLIVEIRA; 106,56; 218 / 599.02224919/0; ALDA LINO DOS SANTOS; 106,49; 219 / 599.02287084/2; MIRIAN SILVA SANTOS; 106,49; 220 / 599.02232011/3; EDIANE PEREIRA DE SOUZA; 106,43; 221 / 599.02270206/2; LETHICIA VIEIRA MARQUES; 106,37; 222 / 599.02326361/8; LUANA DA SILVA NASCIMENTO; 106,35; 223 / 599.02238124/4; JUCELMA BATISTA DE SOUSA; 106,35; 224 / 599.02325962/8; SIMONE BARCELLOS CORRÊA; 106,34; 225 / 599.02269520/9; STEPHANIE RIZZA FERREIRA; 106,20; 226 / 599.02246528/3; TATIANE DE ALMEIDA SANTOS; 106,17; 227 / 599.02266393/6; VINICIUS PASSOS VIDAL; 106,13; 228 / 599.02332275/2; ELVES SANTOS SALGADO; 106,12; 229 / 599.02313699/5; VIVIANE APARECIDA DOS SANTOS TORRES; 106,11; 230 / 599.02292511/2; PEDRO HENRIQUE CHAVES; 106,05; 231 / 599.02317956/2; RAFAELA OLIVEIRA DE ALBUQUERQUE; 106,05; 232 / 599.02239292/8; LAIS GONCALVES FERREIRA DE ARAUJO; 106,01; 233 / 599.02351475/3; ELIANE DIAS MARQUES ROCHA; 105,96; 234 / 599.02246433/2; CRISTIANO CAVALCANTE DE OLIVEIRA; 105,91; 235 / 599.02351243/5; JOSÉ RUBENS DE SOUZA CARDOSO; 105,89; 236 / 599.02267326/0; ELIVAN VIEIRA DA SILVA; 105,89; 237 / 599.02298808/7; PATRÍCIA NASCIMENTO DA COSTA; 105,88; 238 / 599.02288952/8; MAGDA VALÉRIO DE JESUS SANTOS; 105,88; 239 / 599.02298693/5; SANDRA GOMES DE OLIVEIRA; 105,86; 240 / 599.02289201/6; TEREZINHA DE JESUS DOS SANTOS RIBEIRO; 105,84; 241 / 599.02310101/7; MATHEUS CERQUEIRA DO NASCIMENTO; 105,83; 242 / 599.02268879/3; OLGA ALESSANDRA DA SILVA; 105,81; 243 / 599.02270435/1; JAQUELINE RIBEIRO SANTOS; 105,80; 244 / 599.02254070/2; SUENE MARQUES COSTA; 105,77; 245 / 599.02265546/3; OTACIANA MARIA FELICIO LOPES; 105,65; 246 / 599.02321194/6; MARILIA

ALICE SALES NOBERTA DA SILVA; 105,60; 247 / 599.02323520/8; PRISCILA GUIMARÃES DE ANDRADE; 105,57; 248 / 599.02346761/1; DANUSA SAMPAIO RODRIGUES DA CRUZ ALMEIDA; 105,53; 249 / 599.02348974/2; DENUBIO ALMEIDA DA SILVA; 105,51; 250 / 599.02351552/8; JULIANA SILVA DOS SANTOS; 105,48; 251 / 599.02290584/2; PAMELA CRISTINE PAIXAO DE LIMA; 105,47; 252 / 599.02285909/4; LÍGIA RODRIGUES DOS SANTOS; 105,43; 253 / 599.02288144/9; CRISTIANE DOS SANTOS NASCIMENTO SOUSA; 105,38; 254 / 599.02261675/3; DANIEL NUNES BATISTA; 105,38; 255 / 599.02289773/0; GRACIELE TURAL DE ALMEIDA LIMA; 105,30; 256 / 599.02266545/0; IONE LOPES DOS SANTOS; 105,27; 257 / 599.02268173/3; KENIA VIEIRA DE JESUS; 105,26; 258 / 599.02236425/7; MARIA DO LIVRAMENTO LOPES DOS SANTOS; 105,25; 259 / 599.02298587/0; MICHELLE TAILA PINTO MONTEIRO COSTA; 105,18; 260 / 599.02287824/6; HUDSON ROCHA DE OLIVEIRA; 105,18; 261 / 599.02295247/4; MARCOS FELIPE MARTINS DOS SANTOS; 105,03; 262 / 599.02322974/5; BRUNO FERNANDES RIBEIRO RODRIGUES; 105,03; 263 / 599.02309957/3; MIRIAM NASCIMENTO DA SILVA; 105,01; 264 / 599.02282868/5; LARA MIRLEY SANTIAGO LOPES; 105,00; 265 / 599.02248281/5; THAYS GUTIANE DA SILVA; 104,99; 266 / 599.02288682/0; BEATRIZ SUELLEN ALVES DA SILVA; 104,99; 267 / 599.02280978/8; RAQUEL DA CRUZ DIAS; 104,98; 268 / 599.02277015/8; DARLYSON AUGUSTO DE OLIVEIRA DIAS; 104,93; 269 / 599.02263070/1; ANA CATHARINA SANT ANNA BOTELHO; 104,90; 270 / 599.02274082/6; SALETTE POECK TEIXEIRA; 104,90; 271 / 599.02291171/3; LAZARO DANILO DE ARAUJO CAETANO; 104,88; 272 / 599.02351369/9; KAELA MACHADO DE ALMEIDA CARVALHO; 104,86; 273 / 599.02285862/8; STEPHANY DA SILVA ADRIANO; 104,83; 274 / 599.02351195/0; MARYELLE CRUZ DA SILVA MELO; 104,76; 275 / 599.02240870/1; LISSANE FERREIRA; 104,76; 276 / 599.02277662/3; JOSE WILLIAN DE ALBUQUERQUE SILVA; 104,75; 277 / 599.02291678/0; MATEUS BARBOSA NASCIMENTO; 104,75; 278 / 599.02253257/1; YASMIN RIBEIRO DE OLIVEIRA; 104,74; 279 / 599.02242964/3; LETICIA LOPES LUSTOSA; 104,69; 280 / 599.02332624/7; VANDERLEIA RIBEIRO DOS SANTOS; 104,69; 281 / 599.02268648/1; GIZELLE DE FRANÇA LOURENÇO; 104,69; 282 / 599.02269208/5; JANAINA VIANA DA SILVA; 104,66; 283 / 599.02229564/5; PAULO HENRIQUE ALVES DA FONSECA; 104,64; 284 / 599.02251357/9; IVETE VIEIRA DIAS; 104,63; 285 / 599.02340888/0; LEILIANE DE SOUSA; 104,62; 286 / 599.02293828/0; DÂNGELA MAIANA MAIA REZENDE; 104,61; 287 / 599.022269302/1; ALINE AMANDA DA COSTA ANDRADE; 104,61; 288 / 599.02276143/2; ALINE ROMUALDO DA SILVA MACARIO; 104,60; 289 / 599.02316666/0; ALESSANDRA GOMES DA FONSECA; 104,59; 290 / 599.02286188/9; HIGOR PHILIPPE DE OLIVEIRA GONÇALVES; 104,58; 291 / 599.02287108/9; CLÁUDIA MARIA DO PRADO FERREIRA; 104,58; 292 / 599.02240219/9; DANIELLE RODRIGUES DE FARIAS; 104,57; 293 / 599.02237313/8; VERONICA FONTES NUNES; 104,56; 294 / 599.02333893/1; PATRYCK DOUGLAS FERREIRA FIGUEIRA RAMOS; 104,53; 295 / 599.02351356/4; YARA OLIVEIRA SANTOS; 104,47; 296 / 599.02256342/0; VICTORIA RODRIGUES WANDERLEY; 104,45; 297 / 599.02282943/7; BERENICE DE SOUZA SILVA ALMEIDA; 104,41; 298 / 599.02323903/4; KELLY CRISTINA PEREIRA XAVIER; 104,40; 299 / 599.02242604/7; SAMARA FEITOSA DE ALBUQUERQUE; 104,39; 300 / 599.02334492/0; DALILA SILVA SOUZA FERNANDES; 104,39; 301 / 599.02316744/1; HYAGO DA SILVA NUNES; 104,37; 302 / 599.02337106/4; EVELYN LUÍZA DIAS FIGUEIREDO; 104,34; 303 / 599.02281581/4; GRACIARIA DOS SANTOS GAMA; 104,34; 304 / 599.02269451/7; ROSENILDE RODRIGUES DE FRANÇA; 104,30; 305 / 599.02231002/0; DAYANE CRISTINE DAMASCENO ROCHA; 104,29; 306 / 599.02279607/0; DELFINO NETO DA SILVA ROSA; 104,28; 307 / 599.02236486/6; MARCELO ALVES FERREIRA; 104,27; 308 / 599.02273581/9; PEDRO HENRIQUE DE SOUSA MENDES; 104,26; 309 / 599.02274456/3; HENRY ALVES DA MATA; 104,24; 310 / 599.02229084/3; LAYLA RAQUEL PEREIRA DE MORAES SANTIAGO; 104,24; 311 / 599.02255958/7; MISLENE LUSIA DE OLIVEIRA; 104,23; 312 / 599.02241394/9; MICHELE MIRANDA DA COSTA COUTO; 104,22; 313 / 599.02261038/3; AURENI DA SILVA RODRIGUES; 104,19; 314 / 599.02243810/0; VALCILENE MENDES DE CARVALHO MONTEIRO; 104,18; 315 / 599.02303305/4; FABIANA CÂNDIDO GUIMARÃES DA SILVA; 104,14; 316 / 599.02348956/4; CRISTIANE ROMEIRO CABRAL DA SILVA; 104,13; 317 / 599.02253440/0; VANDERLEI EVANGELISTA DE MENESES; 104,12; 318 / 599.02326467/0; LILIANE DE LIMA ALCANTARA; 104,12; 319 / 599.02225095/0; RODOLPHO FERREIRA DE SOUSA; 104,12; 320 / 599.02345151/5; NATHALIA ARAÚJO MOREIRA; 104,12; 321 / 599.02299325/0; JULIO CÉSAR DA SILVA BARROS; 104,10; 322 / 599.02248295/6; ELENA DE CASSIA SANTOS DA SILVA; 103,98; 323 / 599.02244106/4; ELISANGELA DO CARMO COSTA; 103,97; 324 / 599.02230648/4; THALITA ARAUJO SILVA; 103,96; 325 / 599.02275163/0; LUCAS COELHO DE SOUZA; 103,95; 326 / 599.02236274/9; AIANE ARCANJA DA PAIXÃO; 103,93; 327 / 599.02272579/0; FERNANDA THAUANE ARAUJO DE BARROS CARVALHO; 103,93; 328 / 599.02275297/6; SAMARA DOS ANJOS DA COSTA; 103,90; 329 / 599.02267570/9; RAQUEL MARQUES DA SILVA; 103,88; 330 / 599.02239010/2; ROSENIR ALMEIDA CARNEIRO; 103,88; 331 / 599.02332257/4; SORAÍIA MESSIAS DE ALMEIDA SILVA; 103,85; 332 / 599.02328763/6; VERONICA VIEIRA LUCAS; 103,82; 333 / 599.02351141/8; THAIAN HENRIQUE MACEDO GUIMARÃES; 103,81; 334 / 599.02282458/1; LORRAINE DE SOUZA MACIEL; 103,80; 335 / 599.02274210/4; RICARDO SANTOS LIMA; 103,78; 336 / 599.02305361/9; RAIANY SOARES DE SOUZA BORBA; 103,77; 337 / 599.02265836/1; MATILDE RODRIGUES LOPES; 103,76; 338 / 599.02230692/3;

CRISLANQUENI ALVES DOS SANTOS CARDOSO; 103,75; 339 / 599.02298632/6; SANTIAGO SILVA OLIVEIRA; 103,73; 340 / 599.02313370/5; EDUARDA MENEZES DE OLIVEIRA; 103,70; 341 / 599.02287916/8; ANA KAROLINA MESQUITA PINTO; 103,68; 342 / 599.02261647/0; ROBERTO DA SILVA SANTOS; 103,67; 343 / 599.02306414/9; GILEADE CARDOSO SILVA; 103,61; 344 / 599.02315371/7; MARIANE FALQUETTO RIBEIRO; 103,59; 345 / 599.02338481/3; CRISLAINE DE SOUZA PINHO MELO; 103,53; 346 / 599.02277542/8; DEURLA JOSÉ TRINDADE DE OLIVEIRA; 103,52; 347 / 599.02309560/6; BÁRBARA SOARES SARDINHA; 103,50; 348 / 599.023238524/4; MAYRA MARILIA POLICARPO PEDROSA; 103,47; 349 / 599.02310365/9; NATALIA GOMES DO NASCIMENTO; 103,47; 350 / 599.02251609/0; MAHARISHY NASCIMENTO DA SILVA; 103,45; 351 / 599.02240840/5; EDVANIA VIEIRA DA SILVA; 103,38; 352 / 599.02250602/0; THIAGO CLIMBÊ RAMOS DE SOUZA; 103,37; 353 / 599.02312151/6; TALLITA ANTONIO BATISTA CUNHA; 103,36; 354 / 599.02310181/5; RENAN DA SILVA GONÇALVES; 103,33; 355 / 599.02239362/6; AUREA COSTA GOMES; 103,31; 356 / 599.02304831/1; CLAUDIO VICENTE DA SILVA; 103,29; 357 / 599.02302393/7; ARIORLANDO GONÇALVES DE BRITO; 103,24; 358 / 599.02324948/1; MARIA IVONE SILVA GOMES; 103,18; 359 / 599.02256427/5; GLEYSY PEREIRA DA SILVA DOS SANTOS; 103,14; 360 / 599.02278936/0; MARIA ESTER PEREIRA MIRANDA DE AZEVEDO; 103,12; 361 / 599.02308840/5; IRIS TAVARES DA SILVA; 103,11; 362 / 599.02303071/3; JOELMA RODRIGUES DUARTE MARTINS; 103,11; 363 / 599.02338782/3; CHIARA RODRIGUES DA SILVA LOPES; 103,02; 364 / 599.02337986/4; KELLY CINARA PINTO MELLO; 103,02; 365 / 599.02270543/9; CASSIA HELENA DE OLIVEIRA RIBEIRO; 103,02; 366 / 599.02246381/2; MIRELLA NAZARE DOS SANTOS; 103,00; 367 / 599.02351192/1; ERICA NASCIMENTO DOS SANTOS; 102,99; 368 / 599.02295533/7; MIRIAM SANTOS DE SOUSA CARDOSO; 102,99; 369 / 599.02251405/3; KALINY PEREIRA ALMEIDA; 102,98; 370 / 599.02269413/8; LEILANE DE SOUSA MOURA; 102,97; 371 / 599.02325705/5; ANA CRISTINA SANTOS DA SILVA RESENDE; 102,95; 372 / 599.02251313/1; DAYANE FERREIRA DIAS; 102,95; 373 / 599.02351183/2; MARIANE NASCIMENTO GOMES RODRIGUES; 102,93; 374 / 599.02328309/3; JANAINA MONTEIRO SILVA; 102,83; 375 / 599.02273304/5; EVELLYN LACERDA RIBEIRO; 102,80; 376 / 599.02270512/6; RAFAELA DAS CHAGAS CAMPOS DE OLIVEIRA; 102,78; 377 / 599.02323796/3; CRISTIANE LEAL DA SILVA; 102,77; 378 / 599.02274516/6; KAMILA CHRYSTIE ALVES DE MACEDO; 102,75; 379 / 599.02224170/9; LUCINEIDE FERREIRA WANDERLEY SOUSA; 102,74; 380 / 599.02291302/0; HORTENCIA XAVIER LOPES; 102,73; 381 / 599.02256866/9; LEIANE PEREIRA DA SILVA; 102,72; 382 / 599.02268162/1; REGIANCLEI GOMES DAMASCENO; 102,70; 383 / 599.02309375/4; CASSIO GUILHERME PRADO DA SILVA; 102,69; 384 / 599.02274803/5; RAPHAEL SILVA CORREA; 102,68; 385 / 599.02267803/3; RONAN LIRA NASCIMENTO; 102,68; 386 / 599.02224307/4; CARLOS BATISTA DA SILVA; 102,65; 387 / 599.02280753/6; MARISSOL DIAS DA SILVA; 102,63; 388 / 599.02307832/9; ACIZIO ALVES DE SANTANA; 102,62; 389 / 599.02270689/3; LAION SANTOS URCINO; 102,62; 390 / 599.02297060/9; BRENA KAUAANE VIEIRA; 102,62; 391 / 599.02311283/6; ERLAN LOPES DO NASCIMENTO; 102,58; 392 / 599.02266111/0; KÁSSIA NATHÁLIA LOPES NOGUEIRA; 102,57; 393 / 599.02266437/3; DANIELA MARIA DOS SANTOS; 102,54; 394 / 599.02351234/6; DANIELA FERNANDES TENORIO FARIAS; 102,53; 395 / 599.02292089/5; MARCOS PAULO RAMOS PEREIRA; 102,50; 396 / 599.02256899/4; GRAZIELLE LIDIA GOMES DE SOUSA; 102,48; 397 / 599.02279359/6; DELZANIRA DA SILVA BARROS; 102,47; 398 / 599.02266233/9; FRANCIELLI DOS SANTOS; 102,46; 399 / 599.02269126/9; EDILAINE VICENTE DA SILVA DE SOUSA; 102,44; 400 / 599.0224420/0; ELAYNE DIAS FIALHO; 102,43; 401 / 599.02297923/7; ROBERTA MICHELLE DOS SANTOS; 102,40; 402 / 599.02328047/9; NATALIA CARVALHO DA SILVA; 102,38; 403 / 599.02260249/0; RAUL DA ROCHA RODRIGUES; 102,37; 404 / 599.02301734/5; VIVIANE ABADIAS DE FARIAS; 102,30; 405 / 599.02243641/3; EDELUZA DE SOUSA SANTOS; 102,28; 406 / 599.02268221/8; ERIKA RAQUEL MORAES AMORIM; 102,26; 407 / 599.02290025/3; GEISIANE MARQUES DA ROCHA; 102,25; 408 / 599.02248287/3; RHAISSA SHERI FREIRE DE SOUZA ROCHA; 102,25; 409 / 599.02236304/5; MARIANA DE ANDRADE VASCONCELOS; 102,22; 410 / 599.02268019/4; DENISE RAYANNY SANTOS DA SILVA ROSA; 102,19; 411 / 599.02289223/0; LIGIANE MOREIRA BENASSULY; 102,17; 412 / 599.02280763/1; LILIAN ROSA PEREIRA; 102,15; 413 / 599.02296367/3; ANA LUCIA VIEIRA DOS ANJOS CIQUEIRA; 102,14; 414 / 599.02303115/0; SIMONE SOUZA DE LUCCA; 102,14; 415 / 599.02331074/3; LOURIVAL VINICIUS BARBOSA DE SANTANA; 102,13; 416 / 599.02250430/4; LÍLIA CAMPOS PEREIRA; 102,06; 417 / 599.02279874/8; LIDIANE COSTA SOARES PORTO; 102,04; 418 / 599.02351492/5; ANA CAROLINA VIEIRA SOARES CARR; 102,04; 419 / 599.02267663/7; ARLETE FERREIRA SILVA; 102,04; 420 / 599.02269357/0; VÂNIA DE SOUSA NASCIMENTO; 102,01; 421 / 599.02351453/0; NATÁLIA PEREIRA MENEZES; 101,99; 422 / 599.02243774/3; JEFFERSON RODRIGO BARROS FERREIRA; 101,96; 423 / 599.02351306/7; KARINE KELLY VIEIRA DE CARVALHO TELLES; 101,93; 424 / 599.02288536/4; ANA CAROLINNE MARTINS SILVA DOS SANTOS; 101,82; 425 / 599.02299169/8; MICHELY CRISTINE VIEIRA DE CARVALHO; 101,79; 426 / 599.02268815/5; ANA LUCIA LIRA DE BARROS; 101,76; 427 / 599.02292840/6; SEBASTIAO MATEUS VELOSO JUNIOR; 101,74; 428 / 599.02272281/1; IVANI DE FATIMA RIBEIRO OLIVEIRA; 101,69; 429 / 599.02286978/0; ELDER SOUZA FERREIRA; 101,68; 430 / 599.02274760/4; LUCIANA DOURADO MELO; 101,67; 431 / 599.02313919/5; LUIZ ADRIANO DOS ANJOS NETO; 101,65; 432 / 599.02311938/2;

KESIA DA SILVA BRAGA; 101,64; 433 / 599.02261781/8; ADILIA DOS SANTOS MEIRA; 101,64; 434 / 599.02291118/5; JULIANA APARECIDA DA SILVA NOBRE SALES; 101,63; 435 / 599.02267801/0; LETICIA PIMENTA DE OLIVEIRA; 101,62; 436 / 599.02269322/2; ADRIANA RABELO ALVES; 101,58; 437 / 599.02282201/0; ADRIANA DE SOUZA SILVA; 101,56; 438 / 599.02339376/9; MARCOS ACLÉSSIO CARVALHO SOUSA; 101,56; 439 / 599.02246420/8; ROSIENE DE JESUS COSTA; 101,56; 440 / 599.02313996/0; JUSCILENE PINTO DE SALES; 101,56; 441 / 599.02276810/9; DANIELA DIAS DE AZEVEDO CARVALHO; 101,56; 442 / 599.02254546/7; PRISCILA FERREIRA LIMA MARQUES; 101,56; 443 / 599.02291686/3; JUSSARA DIAS BARREIRA; 101,55; 444 / 599.02250689/8; CAROLINE RIBAS PINHEIRO; 101,55; 445 / 599.02250983/3; THATIANE EVANGELISTA DE ARRUDA; 101,54; 446 / 599.02290616/1; VIRGINIA SEBASTIANA GUIMARAES SILVA; 101,54; 447 / 599.02263210/8; MICHAEL DAVID CARDOSO MOREIRA; 101,53; 448 / 599.02269517/8; CLEIDE COSTA LOPES SAMPAIO; 101,38; 449 / 599.02351133/5; KERHEIM NATALY AMARANTE DA SILVA; 101,38; 450 / 599.02337099/8; RODRIGO FRANCISCO DE ARRUDA BUENO; 101,34; 451 / 599.02345699/0; RAFAEL GONCALVES CAMPOLINO; 101,34; 452 / 599.02314977/9; RAIANY VIEIRA BORGES CRUZ; 101,31; 453 / 599.02241040/2; RENATHA FELIPE FIGUEIREDO; 101,30; 454 / 599.02294821/9; KAMILA REIS VIEIRA; 101,29; 455 / 599.02315711/2; FERNANDA LAFAYETTY DE OLIVEIRA BEZERRA; 101,26; 456 / 599.02269924/2; EDUARDO COSTA FURTADO; 101,23; 457 / 599.02288205/8; JARLEY DOS REIS EUGÊNIO; 101,23; 458 / 599.02236834/4; GABRIELA DA SILVA RUBENS; 101,22; 459 / 599.02238264/0; PRISCILA RODRIGUES GALDINO DE AMORIM; 101,20; 460 / 599.02342985/2; PAULO HENRIQUE ALVES MACIEL; 101,17; 461 / 599.02224818/9; THIAGO AFFONSO SILVA DE ALMEIDA; 101,17; 462 / 599.02318155/3; NAYARA ELISA COSTA DA CONCEIÇÃO; 101,14; 463 / 599.02260119/0; ARIANA MATIAS SILVA SOUZA LIMA; 101,13; 464 / 599.02271075/9; JERSON PEREIRA DOS SANTOS; 101,10; 465 / 599.02269453/0; MARIA DE FATIMA DA COSTA PINHEIRO; 101,07; 466 / 599.0229168/0; NÁRMADA FERNANDA COSTA CRISPIM MENDES; 101,06; 467 / 599.02340156/9; ERICA NAYARA PAULINO MELO; 101,04; 468 / 599.02236280/9; JOYCE GONÇALVES RODRIGUES; 101,03; 469 / 599.02240114/2; RAISA DE MELIA ROLIM; 101,01; 470 / 599.02281474/3; JOSILENE DE SOUSA GONÇALVES; 100,97; 471 / 599.02248753/4; RIVONE NASCIMENTO DE LIMA; 100,92; 472 / 599.02322608/9; BEATRIZ SOUSA NUNES; 100,92; 473 / 599.02269047/1; PEDRO HENRIQUE PERES DOS SANTOS; 100,90; 474 / 599.02325250/8; JUSSARA DE CARVALHO DE ARAUJO FERNANDES; 100,86; 475 / 599.02289214/0; MELAINE PEREIRA PINTO; 100,85; 476 / 599.02240714/0; GISLENE GOMES DA SILVA SANTOS; 100,83; 477 / 599.02295201/4; PAULA VERÔNICA PAES DE SIQUEIRA; 100,81; 478 / 599.02301066/2; ADRIANA RAMOS PEREIRA DE OLIVEIRA; 100,77; 479 / 599.02241165/0; LAYANE BATISTA MONTEIRO; 100,76; 480 / 599.02289576/0; ERIKA VIEIRA DE OLIVEIRA; 100,74; 481 / 599.02231940/0; POLIELLE APARECIDA BASÍLIO PEREIRA; 100,74; 482 / 599.02297904/2; ANA CLEIDE DE MELO LEMOS; 100,70; 483 / 599.02290344/1; WILLIAN ARLINDO FÉLIX; 100,70; 484 / 599.02344554/9; ELAINE ANDRADE LEITE; 100,68; 485 / 599.02351429/1; LIDIANE DA SILVA RIBEIRO; 100,68; 486 / 599.02289276/6; FLÁVIA DIAS DA SILVA CUNHA; 100,68; 487 / 599.02288532/9; JULIANA FERREIRA DE SANTANA; 100,67; 488 / 599.02342413/9; PAULO PEREIRA MARTINS ALVES DIAS; 100,65; 489 / 599.02351292/6; DALILA DA SILVA LEAL; 100,65; 490 / 599.02271205/0; ELIENE ALVES PINTO; 100,64; 491 / 599.02230958/3; JOÃO PAULO DE CARVALHO DIAS; 100,64; 492 / 599.02274359/8; KERLEN LIMA DA LUZ; 100,63; 493 / 599.02288951/1; CLODOALDO BATISTA PENHA; 100,63; 494 / 599.02297149/0; ANGELICA DE FATIMA SILVA BARRETO; 100,63; 495 / 599.02276849/2; WAGNER DE CASTRO CRUZ; 100,62; 496 / 599.02312544/8; CLAUDIA IVANIA NUNES DOS SANTOS; 100,61; 497 / 599.02280693/3; POLIENE SANTOS LIMA; 100,59; 498 / 599.02268917/2; IARA GENEROZA DA CONCEICAO; 100,58; 499 / 599.02240222/0; OSIVANIA VIEIRA ALVES; 100,55; 500 / 599.02265664/6; INGRID GOMES DO NASCIMENTO PEQUENO; 100,55; 501 / 599.02238562/1; SILVIA FERREIRA DIAS MONTEIRO DA SILVA; 100,53; 502 / 599.02269031/8; ELIANE FERREIRA SANTOS SILVA; 100,52; 503 / 599.02313589/5; MALU KARINE NOGUEIRA LOUZEIRO MIRANDA; 100,48; 504 / 599.02251304/2; LUANA KELLY DA SILVA SALAZAR; 100,47; 505 / 599.02311348/0; MICHELLY FERREIRA DO PRADO; 100,41; 506 / 599.02244515/1; IRENE PEREIRA DA SILVA; 100,40; 507 / 599.02238427/7; ROSILDA DE MELO OLIVEIRA CLAUDINO; 100,36; 508 / 599.02267563/2; ANGELITA PERPÉTUO ALVES SARAIVA BONFIM; 100,36; 509 / 599.02238082/0; LÉCIA MARIA CAMPOS ALVES CARVALHO; 100,33; 510 / 599.02253473/6; LETICIA LOPES COSTA; 100,32; 511 / 599.02224253/1; JESSICA PEREIRA DE SOUZA ROCHA; 100,29; 512 / 599.02238172/9; VALÉRIA DA CRUZ MORAES; 100,26; 513 / 599.02293584/3; NAYLA MESSIAS DA ROCHA; 100,26; 514 / 599.02328183/0; MAGDA APARECIDA SILVA; 100,18; 515 / 599.02282831/4; ELINE MARIA RIBEIRO DE SOUSA; 100,16; 516 / 599.02301418/6; MARCIO RIBEIRO DE MACEDO; 100,16; 517 / 599.02326046/5; DAIANE RODRIGUES PORTO MESQUITA; 100,14; 518 / 599.02241388/9; INGRID JOHANNA RIBEIRO DOS SANTOS; 100,14; 519 / 599.02269686/4; ERNANE ALBERNAZ DA SILVA; 100,11; 520 / 599.02239223/6; ANA LUIZA DOS SANTOS; 100,11; 521 / 599.02296877/1; ROBINSON BARBOSA MACHADO JUNIOR; 100,07; 522 / 599.02241212/8; LUCIDIO DE CARVALHO SANTOS; 100,03; 523 / 599.02279550/8; JUSSARA MARIA CARVALHO SILVA; 100,01; 524 / 599.02351084/4; FERNANDA MORAIS GONCALVES; 99,99; 525 / 599.02279323/1; EDNA DA SILVA OLIVEIRA; 99,99; 526 / 599.02326345/2; JOSIANE DIAS SERAFIM; 99,92; 527 / 599.02286609/4; RAFAELA DE JESUS; 99,86; 528 / 599.0228514/0; GENILDA PONCE DE ABREU; 99,83; 529 / 599.02270092/7; CARLA BEATRIZ DE ALMEIDA; 99,80; 530 / 599.02229897/4; VANDERLEI SANTOS DE SOUZA; 99,74; 531 / 599.02303112/1; EVELLYN LORRANE ALVES DE MELO; 99,72; 532 / 599.02327485/2; RUTH NEVES SOARES; 99,69; 533 / 599.02306023/0; RHENZO ALEXANDRE GONCALVES DE BRITO FERNANDES DE MELO; 99,62; 534 / 599.02296637/0; GEINIKACIA BARBOSA DE OLIVEIRA; 99,61; 535 / 599.02338479/9; PARIS SUWIKI DE JESUS DOS SANTOS; 99,60; 536 / 599.02234678/8; FERNANDA ROSE SILVA; 99,59; 537 / 599.02236493/2; TAYNARA CRISTINA DA SILVA SANTOS REZENDE; 99,58; 538 / 599.02315191/9; MARIA FRANCISCA VIEIRA SOARES; 99,57; 539 / 599.02330756/3; FABIOLA MARIANO DA SILVA; 99,55; 540 / 599.02240965/2; LUIZA CERQUEIRA DOS SANTOS; 99,54; 541 / 599.02257130/6; FABRÍCIO GARCIA DO NASCIMENTO; 99,54; 542 / 599.02323119/1; PEDRO DA SILVA REIS; 99,53; 543 / 599.02315176/0; GABRIELA DA SILVA ALMEIDA; 99,51; 544 / 599.02269466/4; RAQUEL SAMPAIO REIS; 99,51; 545 / 599.02351359/3; ANDERSON ALVES DA CRUZ; 99,44; 546 / 599.02307840/1; CRISLENE DE LOURDES BARBOSA; 99,44; 547 / 599.02324755/9; ANA LUCIA DE FREITAS MACHADO; 99,42; 548 / 599.02273122/4; ELCILEIDE SILVA DE SOUSA; 99,40; 549 / 599.02287584/5; ALETICIA FERREIRA DA SILVA; 99,40; 550 / 599.02322958/0; BEATRIZ LOPES DE SOUSA SALES; 99,39; 551 / 599.02278047/0; ANA CLEIA RIBEIRO DOS SANTOS; 99,37; 552 / 599.02329869/2; CARLOS WAGNER BRANTS; 99,35; 553 / 599.02280304/7; IVONE DA SILVA BEZERRA; 99,34; 554 / 599.02284646/0; REGINA LEMOS DE SOUZA; 99,31; 555 / 599.02351389/0; ELENICE RODRIGUES DE SOUZA; 99,28; 556 / 599.02330499/0; ANA LUIZA DA CONCEIÇÃO BATISTA; 99,28; 557 / 599.02244149/5; GISLAINA JOSE TORRES SOARES; 99,27; 558 / 599.02230025/7; DANIELLE SOUZA DOS SANTOS; 99,25; 559 / 599.02278113/3; NEURIVAN GONÇALVES NETTO JUNIOR; 99,24; 560 / 599.02271290/7; CELIO APARECIDO DE OLIVEIRA; 99,23; 561 / 599.02295900/0; SIMONE LIMA DE JESUS BARRAL; 99,16; 562 / 599.02351599/4; TATIANA RODRIGUES ALVES; 99,14; 563 / 599.02313510/0; JOAO PAULO EDUARDO DA SILVA; 99,14; 564 / 599.02265875/7; GRACENIRA GONÇALVES DE OLIVEIRA; 99,13; 565 / 599.02246456/2; JULIANA REIS SANTOS; 99,11; 566 / 599.02342771/2; EDIVALDO JOSE DA SILVA; 99,08; 567 / 599.02256309/2; JAQUELINE BATISTA SANTOS NOGUEIRA; 99,07; 568 / 599.02287677/3; LIGIA ALVES DA SILVA; 99,05; 569 / 599.02289480/2; RAFAELA NASCIMENTO FRANÇA; 99,05; 570 / 599.02267889/5; ANTONIO ELIAS DOS SANTOS JÚNIOR; 99,05; 571 / 599.02268934/4; AMANDA GOMES CORREA DE FRANCA; 99,02; 572 / 599.02268816/1; CAROLINE GONÇALVES DE ASSIS; 99,02; 573 / 599.02255195/3; GLAUCIA DE SOUSA VERAS; 98,99; 574 / 599.02321541/8; SILVIA GIRARDI SANTOS; 98,96; 575 / 599.02279612/3; DAVINEI BARBOSA MARQUES; 98,93; 576 / 599.02306847/2; TAISE FERREIRA DOS SANTOS; 98,92; 577 / 599.02287800/0; VINÍCIUS SANTOS ROCHA; 98,89; 578 / 599.02276302/3; LUCIANA GONÇALVES GOMES; 98,88; 579 / 599.02337769/3; NATHALIA DE ALMEIDA VIEIRA; 98,88; 580 / 599.02291013/9; MARIA APARECIDA DE BRITO OLIVEIRA; 98,83; 581 / 599.02280918/5; GLEICE KELLY GOMES DA SILVA; 98,79; 582 / 599.02279795/0; ELIANE CRISTINA CARVALHO MORENO; 98,78; 583 / 599.02283189/4; GISELE CÂNDIDO MENDES; 98,73; 584 / 599.02327424/3; JOSÉ GOMES DO NASCIMENTO; 98,73; 585 / 599.02305084/5; TIAGO MOREIRA MAIA; 98,73; 586 / 599.02336478/5; MOACY FERREIRA DA SILVA; 98,72; 587 / 599.02302316/2; CARLA DOS ANJOS CRISPIM; 98,70; 588 / 599.02279212/5; REBECA DOS SANTOS SILVA; 98,68; 589 / 599.02297042/0; LEIDE CARLA MEDEIROS SOUZA; 98,68; 590 / 599.02224097/0; CARLA CRISTIANE ROCHA; 98,65; 591 / 599.02313346/5; GABRIELLA FERREIRA DE SOUZA; 98,65; 592 / 599.02302588/2; MATHEUS ARAUJO DE SOUZA; 98,64; 593 / 599.02307028/5; CAROLINE MIRANDA MARTINS; 98,64; 594 / 599.02336306/0; ANA PAULA SANTIAGO SEIXAS ANDRADE; 98,62; 595 / 599.02308802/6; WANDER ALVES CAJAZEIRA; 98,58; 596 / 599.02266730/2; JOSIANE DE AMORIM PEREIRA; 98,54; 597 / 599.02309384/3; RENATA DE JESUS SANTOS AGUILAR; 98,52; 598 / 599.02225304/9; JOANA ORLEIDE OLIVEIRA; 98,52; 599 / 599.02240639/8; CAMILLA VANESSA GOMES FERREIRA; 98,48; 600 / 599.02230126/8; PAULA STEFANNI DA SILVA PEREIRA; 98,42; 601 / 599.02311029/2; LUCIANE BASILIO DE OLIVEIRA NUNES; 98,37; 602 / 599.02266261/2; MARILIA FERREIRA DOS SANTOS; 98,34; 603 / 599.02283176/0; KATIA CRISTINA DUARTE SANTOS; 98,34; 604 / 599.02295376/9; ALAIZE GUIMARAES VILELA; 98,33; 605 / 599.02238232/1; FABIANNE ALVES PEREIRA DA SILVA; 98,33; 606 / 599.02298592/4; DAYANARA CARVALHO E SILVA; 98,32; 607 / 599.02228750/0; MARLI VASCONCELOS DE OLIVEIRA; 98,28; 608 / 599.02273364/8; MÁIRA THAYSE ALMEIDA SALES NOGUEIRA; 98,25; 609 / 599.02351273/1; WELTON CASTRO DA SILVA; 98,23; 610 / 599.02315758/9; ALICE MAURA FERREIRA DOS SANTOS SILVA; 98,15; 611 / 599.02312566/1; IOLANDA ESTER NONATO DOS SANTOS; 98,14; 612 / 599.02243682/1; BRUNA RODRIGUES NUNES; 98,11; 613 / 599.02238998/4; LILIAN GOMES DE OLIVEIRA; 98,09; 614 / 599.02312488/0; LORANI REIS MENDES; 98,04; 615 / 599.02313201/7; THUANY FERNANDES DE OLIVEIRA GUERREIRO; 98,04; 616 / 599.02239893/1; THAMMY MAYARA COIMBRA DE OLIVEIRA; 98,03; 617 / 599.02294739/0; PATRICIA DE SOUSA RIBEIRO; 98,00; 618 / 599.02267566/1; RAPHAEL MAGNO DE SOUSA XAVIER; 98,00; 619 / 599.02349251/4; JAQUELINE CARDOSO RODRIGUES; 98,00; 620 / 599.02351177/2; PATRICIA DE OLIVEIRA GONCALVES; 97,99; 621 / 599.02304075/2; RENATA KEILA DOS SANTOS; 97,99; 622 / 599.02311990/4; ANA

CAROLINA TEIXEIRA VALLADARES; 97,95; 623 / 599.0226557/5; SABRINA FERNANDES SOARES; 97,44; 624 / 599.02236365/4; MANOEL BOMFIM PEREIRA; 97,93; 625 / 599.02224803/1; BRUNO DOS SANTOS PEREIRA; 97,88; 626 / 599.02279732/9; MICHELLE DOS REIS DE MOURA; 97,85; 627 / 599.02351534/0; ADRIANO LIRA COSTA; 97,84; 628 / 599.02229223/3; JEYCE JORRANE BATISTA DE SOUZA; 97,84; 629 / 599.02351085/0; EDNA PINTO DA COSTA; 97,82; 630 / 599.02323902/8; RAQUEL MARQUES DE SOUSA; 97,78; 631 / 599.02244728/5; ADEMILSON CANTANHEDE OLIVEIRA; 97,77; 632 / 599.02221100/0; GABRIELLE PAULA DE SOUSA; 97,77; 633 / 599.02232159/0; FERNANDA OLIVEIRA DE SOUSA; 97,75; 634 / 599.02311393/6; BIANCA DE PAULA SANTOS; 97,73; 635 / 599.02305029/4; ROBERTO LUIZ FERREIRA DA SILVA; 97,72; 636 / 599.02275064/1; ARLENE FONSECA DA COSTA; 97,71; 637 / 599.02230110/4; AURICELIA COSTA DA SILVA; 97,71; 638 / 599.02277224/6; VICTORIA MARIA DIAS DE AZEVEDO CANABRAVA; 97,68; 639 / 599.02274887/4; EDER CLIFF ROCHA; 97,68; 640 / 599.02327941/8; SAYONARA DOS SANTOS RABELO; 97,68; 641 / 599.02291096/1; DANIELLE GUEDES DE SOUZA; 97,65; 642 / 599.02344961/3; JAILSON CARLOS DA SILVA BATISTA; 97,61; 643 / 599.02305062/1; PAULO DO CARMO AMARAL; 97,59; 644 / 599.02254415/0; JUANA LEINE DOS SANTOS OLIVEIRA; 97,56; 645 / 599.02223650/7; HELEN RIBEIRO DE OLIVEIRA VIVEIROS; 97,55; 646 / 599.02268969/2; ADRIANA RODRIGUES DE MESQUITA DIAS; 97,54; 647 / 599.02261667/0; WANDERSON ROSALVES DE SOUSA; 97,54; 648 / 599.02268254/3; NILVA PEREIRA DE ALMEIDA; 97,54; 649 / 599.02286134/6; ERICA LOIOLA MARQUES; 97,50; 650 / 599.02337606/7; VIVIANE PEREIRA DA SILVA; 97,50; 651 / 599.02272947/0; ANA CLAUDIA RODRIGUES DOS SANTOS; 97,49; 652 / 599.02302084/4; PRISCILLA MONIQUE DA SILVA TELES MENDES; 97,49; 653 / 599.02280273/4; EDUARDO ARAUJO DE SOUSA; 97,48; 654 / 599.02328561/4; JANAINA RODRIGUES CARDOSO; 97,42; 655 / 599.02254205/5; UIDERLANDIA DA SILVA QUEIROZ; 97,41; 656 / 599.02305952/7; BARBARA PAULA MOTA DE LIMA; 97,40; 657 / 599.02240877/6; CAREN NATANE SILVA MATOS; 97,39; 658 / 599.02286857/8; THALYTA RODRIGUES DE SOUSA; 97,38; 659 / 599.02237961/0; JESSICA DOS SANTOS DONATO; 97,36; 660 / 599.02294589/9; LARISSA BOTELHO DA SILVA; 97,34; 661 / 599.02313362/0; JOELMA ALMEIDA DA SILVA; 97,33; 662 / 599.02237905/2; FLÁVIO NERY DE CARVALHO; 97,30; 663 / 599.02240987/6; YANKA MARIA RODRIGUES DE SOUZA; 97,28; 664 / 599.02224469/4; REGIANE HELENA DE CARVALHO SILVA; 97,22; 665 / 599.02303651/0; ANDERSON JOSE ROCHA PEDREIRA; 97,22; 666 / 599.02276310/6; NEYRILANNE MATEUS GONÇALVES ABADE; 97,20; 667 / 599.02316039/6; MARCELO PEREIRA CAMPOS; 97,20; 668 / 599.02275436/6; KAMILA RODRIGUES DOS SANTOS; 97,18; 669 / 599.02342515/6; JOYCE ARAUJO GALENO PINHEIRO; 97,17; 670 / 599.02249023/0; PRISCILLA PEREIRA MALAQUIAS; 97,16; 671 / 599.02296487/9; LINDEMBERG MOREIRA RIOS; 97,15; 672 / 599.02279292/9; MARILENE SOUSA RIBEIRO; 97,15; 673 / 599.02335456/8; PAULO VICTOR DE ALMEIDA GONÇALVES; 97,13; 674 / 599.02238919/7; JEANE LAVRISTA SALMI; 97,12; 675 / 599.02267609/2; NÚBIA APARECIDA MENDES DA SILVA; 97,12; 676 / 599.02280058/6; MARISA THEODORA DOS SANTOS; 97,11; 677 / 599.02316927/9; MARCOS ROBERTO ALVES DE PAULA; 97,11; 678 / 599.02304591/0; SAMUEL ALVES SOUZA; 97,10; 679 / 599.02268629/7; AGLANAIR SILVA FERREIRA NUNES; 97,07; 680 / 599.02286772/2; LUCIA MARIA SILVA DO NASCIMENTO; 97,03; 681 / 599.02266106/7; ROSANA RAMOS SANTOS VIEIRA; 97,02; 682 / 599.02316234/3; ANA CLAUDIA E SILVA FERREIRA; 97,02; 683 / 599.02281872/9; LUCIANO SILVA DO NASCIMENTO; 96,98; 684 / 599.02305949/6; MARIA ISABEL DE MORAIS FRAZAO; 96,96; 685 / 599.02267836/9; CARLOS EDUARDO SOUZA DA CUNHA; 96,95; 686 / 599.02278265/8; CARLANE MARIA GOMES MOREIRA; 96,91; 687 / 599.02265485/4; LUCAS NASCIMENTO DA SILVA; 96,91; 688 / 599.02274150/1; ANA CRISTINA VOGADO RIBEIRO; 96,88; 689 / 599.02282194/4; NADIR ALVES PEREIRA; 96,86; 690 / 599.02236712/6; COSMO ROBERTO MONTEIRO DOS SANTOS; 96,83; 691 / 599.02261608/4; ANA PAULA DA SILVA LOPES DE OLIVEIRA; 96,83; 692 / 599.02329136/5; ELISABETE SILVA SALVADOR ARAUJO; 96,82; 693 / 599.02232058/0; JOSIANE MONTEIRO DIAS; 96,82; 694 / 599.02270087/3; MAGNA DA SILVA; 96,81; 695 / 599.02248428/6; QUEUMA LUCIO DOS SANTOS; 96,79; 696 / 599.02239763/0; ELAINE SHEILA LOIOLA; 96,78; 697 / 599.02302617/2; ANDREIA TAVARES DA ROCHA; 96,77; 698 / 599.02324551/4; ANDERSON MONTENEGRO DOS SANTOS; 96,74; 699 / 599.02297025/9; SABRINA MARA LIMA TEOFILIO; 96,73; 700 / 599.02230334/0; CÁTIA DE SOUZA MARTINS; 96,73; 701 / 599.02315382/9; TATIELLE DA SILVA SOUZA; 96,66; 702 / 599.02242826/0; ELIZÂNGELA ELOI CARNEIRO; 96,65; 703 / 599.02284672/0; EZIO DAS CHAGAS OLIVEIRA DOS SANTOS; 96,59; 704 / 599.02288710/4; PATRICIA SILVA DE OLIVEIRA; 96,59; 705 / 599.02238608/1; FERNANDA ARAUJO DE ANDRADE; 96,59; 706 / 599.02297247/1; ANA JULIA LABOISSIERE VASCONCELOS LIMA; 96,58; 707 / 599.02267881/4; POLYANE TEIXEIRA COSTA; 96,56; 708 / 599.02271609/3; DANIELE DOS SANTOS FERREIRA; 96,56; 709 / 599.02282617/2; EDIVANIA MOURA DE ARAUJO FAGUNDES; 96,55; 710 / 599.02345096/4; ADRIANO RODRIGUES SANTOS; 96,54; 711 / 599.02223639/3; JANICLÉIA FERREIRA DA SILVA; 96,54; 712 / 599.02338889/2; LUANA LOPES DOS SANTOS; 96,53; 713 / 599.02268054/4; SHIRLEY ROCHA RESENDE; 96,52; 714 / 599.02285654/6; ELISARCANJA PEREIRA FREIRE ROCHA; 96,51; 715 / 599.02250078/9; MILENA TEREZA DA SILVA XIMENES LIMA; 96,50; 716 / 599.02238161/7; JADD LORRANE CARVALHO CARNEIRO; 96,50; 717 / 599.02275529/4; PAULO HENRIQUE DE JESUS ARAUJO; 96,49; 718 / 599.02296098/2; JOAO TIAGO FLORES DOS SANTOS; 96,48; 719 / 599.02304347/2; DULCIVANIA GONÇALVES MENDES; 96,47; 720 / 599.02281039/5; DANILAO DA SILVA RIBEIRO; 96,45; 721 / 599.02300857/6; BARBARA JAQUELINE FERNANDES DE QUEIROZ; 96,43; 722 / 599.02242376/4; DINAMAR DOS ANJOS MARTINS DE AMORIM; 96,39; 723 / 599.02239688/9; IONARA MAGNA DE OLIVEIRA SILVA; 96,37; 724 / 599.02310955/0; VANESSA RODRIGUES DA SILVA; 96,37; 725 / 599.02298096/7; ELAINE NISA DA ROSA; 96,37; 726 / 599.02340784/0; ANDREIA DE AMORIM LOPES; 96,35; 727 / 599.02332680/4; MAURO LUIZ DA SILVA DANTAS; 96,35; 728 / 599.02251934/6; MIRIAM FELIPE DIONIZIO; 96,34; 729 / 599.02311837/1; EDMA ZORAIDE COSTA RABELO; 96,29; 730 / 599.02270496/0; ÉZIO FERREIRA LEMOS; 96,29; 731 / 599.02231444/3; SONIA LOPES DOS SANTOS PEREIRA; 96,28; 732 / 599.02256615/6; HELOISA DE CASSIA SOUZA GONÇALVES LOPES; 96,27; 733 / 599.02345238/3; MARIA APARECIDA DA SILVA GOMES; 96,26; 734 / 599.02337085/7; FÁTIMA LUIZA PEREIRA GOMES DOS SANTOS; 96,25; 735 / 599.02351404/9; ANA PAULA LOPES FERREIRA NASER; 96,24; 736 / 599.02230125/1; BRENDA PIRES DA SILVA; 96,23; 737 / 599.02316317/6; VALDETE FERREIRA NUNES SOARES; 96,22; 738 / 599.02298218/5; BEATRIZ MIRANDA DA SILVA; 96,22; 739 / 599.02351565/2; ALCILENE MARCIA DA CONCEICAO; 96,21; 740 / 599.02283680/0; CLEIDIANE DA SILVA OLIVEIRA; 96,19; 741 / 599.02325931/5; SIDELVANHA LIMA DA COSTA REIS; 96,16; 742 / 599.02324238/4; JANIÉLI BATISTA DE OLIVEIRA; 96,15; 743 / 599.02314962/1; POLIANA DOS REIS CASTRO MURARO; 96,14; 744 / 599.02282821/9; TATYANE SOARES OLIVEIRA; 96,13; 745 / 599.02231941/7; MARIA LETÍCIA DA SILVA; 96,10; 746 / 599.02307645/4; LARISSA DE SOUZA MARQUES; 96,08; 747 / 599.02286710/7; GABRYELA SOUSA DOS SANTOS; 96,07; 748 / 599.02289740/4; RENATA SOUZA FERREIRA; 96,02; 749 / 599.02265478/8; DULCE MARIA RABELO DE OLIVEIRA NETA; 96,01; 750 / 599.02240659/9; IRACI PEREIRA DOS SANTOS FERREIRA; 95,98; 751 / 599.02314832/0; ERIVALDO MOREIRA DOS SANTOS; 95,98; 752 / 599.02267832/3; MICHELE DA SILVA FERREIRA; 95,96; 753 / 599.02230494/7; ALISON WELITON DA SILVA PEREIRA; 95,94; 754 / 599.02304272/2; JOHNATAN GOMES OLIVEIRA; 95,91; 755 / 599.02284816/2; ELAINE SILVA FRANÇA; 95,91; 756 / 599.02302647/9; ANA CLAUDIA LEVINO ARAUJO CUNHA; 95,89; 757 / 599.02270499/0; MERELE LIMA CAMILO; 95,87; 758 / 599.02318164/2; PAULO ROBERTO OLIVEIRA DE FARO; 95,85; 759 / 599.02224780/1; CLÁUDIA CÉLIA RODRIGUES DOS SANTOS; 95,85; 760 / 599.02280665/0; RAFAEL RODRIGUES SOBREIRA DE SOUZA; 95,83; 761 / 599.02275082/0; TELMA CEDRAZ DOS SANTOS; 95,82; 762 / 599.02345174/5; WALLYSON BRUNO RODRIGUES DE CARVALHO; 95,82; 763 / 599.02320924/0; RAFAEL AUGUSTO DE ABREU SALES NASCIMENTO; 95,80; 764 / 599.02254693/0; PABLO LOPES DE OLIVEIRA; 95,80; 765 / 599.02283984/9; CÍNTIA DANIELA DE CASTRO; 95,79; 766 / 599.02299345/0; MARCELA MARANHÃO DOS SANTOS; 95,78; 767 / 599.02223603/9; TANIA MARA DE SOUZA NOVAES DA SILVA; 95,77; 768 / 599.02300904/4; ANA CARINE CARDOSO NERI; 95,75; 769 / 599.02279792/1; GRAZZIELLA DE ALMEIDA SOUSA; 95,74; 770 / 599.02294422/7; YASMIN LARYSSA NOGUEIRA DA MOTA; 95,72; 771 / 599.02339139/7; MARCOS CESAR DOS SANTOS; 95,71; 772 / 599.02298355/2; REGINA PEREIRA DOS REIS TAVARES; 95,70; 773 / 599.02230783/9; CRISMAN GONÇALVES MONTALVÃO; 95,70; 774 / 599.02288200/6; MÁRCIO HENRIQUE DE CARVALVES; 95,68; 775 / 599.02299677/3; LETICIA BATISTA DE MIRANDA; 95,65; 776 / 599.02239577/2; VALDENE COSTA ROCHA; 95,65; 777 / 599.02327516/5; WILANI SOARES DOS SANTOS; 95,62; 778 / 599.02224798/8; JULIANA BARROS RIBEIRO; 95,61; 779 / 599.02313528/6; ANA PAULA ROCHA SOUSA; 95,60; 780 / 599.02287939/8; TIMOTEIO SANTOS FERNANDES; 95,59; 781 / 599.02351483/6; LUCI CORREA DE MELO MACHADO; 95,56; 782 / 599.02238038/0; ANA PAULA TEIXEIRA DE ARAÚJO; 95,55; 783 / 599.02266408/3; FERNANDA NARDES DA TRINDADE; 95,54; 784 / 599.02325375/5; DENIZE DA PAIXÃO CORREIA; 95,52; 785 / 599.02302693/0; LEIDILENE GOMES DA CONCEIÇÃO; 95,52; 786 / 599.02317652/3; ADENILTON SALES BISPO; 95,52; 787 / 599.02292494/0; LEIDIANE ANDRADE SILVA; 95,48; 788 / 599.02230539/0; EDMAR FREITAS DE JESUS; 95,47; 789 / 599.02236518/5; EXPEDITA PARDIM RIBEIRO MEDEIROS; 95,45; 790 / 599.02314033/0; TATIANE ALVES DE JESUS; 95,44; 791 / 599.02294398/9; ANA MACIA VERISSIMA DE SOUZA SANTOS; 95,44; 792 / 599.02230241/1; VANDERLENILDSON DA SILVA BALBINO; 95,43; 793 / 599.02256770/1; ROSILDA PEREIRA DE JESUS; 95,40; 794 / 599.02328828/0; JUDIVAN ALVES FERREIRA; 95,37; 795 / 599.02267367/9; ALINNE ALVES EIRADO; 95,33; 796 / 599.02301954/5; FLÁVIA TÂMARA NASCIMENTO DE SANTANA SANTAREM; 95,30; 797 / 599.02321605/6; LEYDE DAYANE LOPES ALMEIDA; 95,30; 798 / 599.02282552/8; WALMIR ARAÚJO DA SILVA JÚNIOR; 95,26; 799 / 599.02249179/0; VANESSA SANTOS REZENDE; 95,26; 800 / 599.02273242/0; IZABELA FEITOSA DE LIMA; 95,24; 801 / 599.02315093/7; ESTER JÚNIA DA SILVA CHAGAS; 95,23; 802 / 599.02261755/7; REGIVANIA DUARTE FRANCO; 95,22; 803 / 599.02289376/0; THAINAN SCARLET SANTOS DO NASCIMENTO; 95,21; 804 / 599.02290575/3; AUREA MARIA ROCHA; 95,19; 805 / 599.02303065/3; DEISEANE BARBOSA BOTELHO ANDRADE; 95,14; 806 / 599.02238640/2; UISNEI FREITAS DE ASSIS; 95,09; 807 / 599.02351089/6; GABRIELA MACEDO ALVES GUIMARAES; 95,09; 808 / 599.02351546/8; IANE TORRES LEÃO; 95,07; 809 / 599.02345626/3; MARCILENE FERNANDES ALMEIDA DOS SANTOS; 95,07; 810 / 599.02277194/0; VILCA MOREIRA CATARINO XAVIER; 95,06; 811 / 599.02260133/2; LEUZIMAR RODRIGUES DA CRUZ; 95,06; 812 / 599.02255621/2; LEONARDO LUIZ LEAL

MAGESTY DE BRITO; 95,01; 813 / 599.02274666/8; MIRIAN MAGALHÃES DE SOUSA FERREIRA; 94,99; 814 / 599.02240873/0; PAULA SILVA COUTINHO PEREIRA; 94,98; 815 / 599.02262439/1; ESTELLA CHRISTIE BORBA GOMES; 94,98; 816 / 599.02256724/0; FRANCISCA TEIXEIRA DE OLIVEIRA; 94,98; 817 / 599.02351127/5; MANOEL COSTA FERREIRA; 94,97; 818 / 599.02279259/1; MARIA DE FATIMA BARBOSA DE FREITAS; 94,97; 819 / 599.02249108/5; SHIRLEI APARECIDA FERREIRA DA SILVA; 94,96; 820 / 599.02246445/0; KENNIA CHRISTINA BENTO COSTA; 94,96; 821 / 599.02251462/7; MARIA VANUCIA ARAUJO RODRIGUES; 94,94; 822 / 599.02272653/6; VITORIA PEREIRA DA SILVA; 94,92; 823 / 599.02291015/1; GABRIELA RIBEIRO LIMA; 94,91; 824 / 599.02337251/4; THAIS STEFANE PEREIRA BELARMINO DOS SANTOS; 94,88; 825 / 599.02237719/4; RAFAELA GONÇALVES BRITO; 94,86; 826 / 599.02297561/8; RAQUEL DE SOUSA SILVA CALDAS; 94,86; 827 / 599.02230581/7; HENRIQUE BARREIRA DE SOUSA; 94,83; 828 / 599.02325945/6; NEIDIANE DOS SANTOS FARIAS; 94,82; 829 / 599.02284998/3; ANNE CHRISTINE DA SILVA SANTOS; 94,82; 830 / 599.02324078/7; MÁRCIA HENRIQUE DA SILVA; 94,75; 831 / 599.02306744/9; FABRICIA DIONIZIO DA SILVA; 94,72; 832 / 599.02293280/4; MISLENE PEREIRA ROCHA; 94,70; 833 / 599.02335956/0; CRISTINA AREDA VASCONCELOS; 94,69; 834 / 599.02343226/8; LEIDIANE SOARES OLIVEIRA SILVA; 94,69; 835 / 599.02247334/8; CARLA MACHADO DOS SANTOS; 94,68; 836 / 599.02281135/4; NIVALDO BENTO DE ARAUJO JUNIOR; 94,63; 837 / 599.02286756/7; JÚLIO CÉSAR COSTA CASTELO BRANCO; 94,59; 838 / 599.02262136/9; SANDRA CLÁUDIA MARTINS; 94,58; 839 / 599.02298873/3; LOURIANE AIRES DE ANDRADE VIEIRA; 94,57; 840 / 599.02331084/9; VILMA NUNES DE SOUSA; 94,54; 841 / 599.02291952/5; BRUNA ALANE LUCIO PEREIRA; 94,54; 842 / 599.02334769/2; THALES ANTONY DE ASSIS SANTOS; 94,54; 843 / 599.02274212/7; MAYRA VIEIRA DA SILVA; 94,53; 844 / 599.02312896/1; PATRÍCIA RIBEIRO DE ASSIS SILVA; 94,53; 845 / 599.02337267/8; ANGÉLICA ELISABETE COSTA ARCANJO DE BRITO; 94,53; 846 / 599.02285619/6; EDIVANHIA FERNANDES DA SILVA; 94,47; 847 / 599.02232161/5; TEURY LUISE ALVES SANTANA; 94,47; 848 / 599.02283137/4; TIAGO DE JESUS MENDES; 94,46; 849 / 599.02231213/1; KEILA SANTOS FERREIRA; 94,44; 850 / 599.02279380/5; ELIANE DE SOUSA CANEDO; 94,43; 851 / 599.02336361/0; RAIMUNDO NAZARIO DOS SANTOS FILHO; 94,38; 852 / 599.02238784/4; MÔNICA PATRICIA DOS SANTOS; 94,36; 853 / 599.02330637/4; ALESSANDRO HENRIQUES GOMES; 94,34; 854 / 599.02228322/8; ELZA MOREIRA DE SOUZA; 94,33; 855 / 599.02287767/2; MARIANA DE OLIVEIRA MARCHÃO; 94,33; 856 / 599.02268946/2; ANA OLÍVIA CANTANHEDE PETIT; 94,33; 857 / 599.02269764/5; CASSIA DA SILVA PEREIRA MOTA; 94,31; 858 / 599.02228971/6; ADRIANA RIBEIRO DE SOUZA JESUS; 94,31; 859 / 599.02251775/5; AMANDA LIMA CAMPOS; 94,30; 860 / 599.02351553/4; FRANCIELLI REIS NASCIMENTO; 94,30; 861 / 599.02286808/7; NELMA SANTOS SILVA; 94,28; 862 / 599.02329431/7; NATALIA FERREIRA DOS SANTOS; 94,28; 863 / 599.02311343/9; DAIANE JOSE MOREIRA; 94,25; 864 / 599.02300839/8; EDILASIO AURELIO GUEDES DA COSTA JUNIOR; 94,24; 865 / 599.02231485/1; GABRIELA FERNANDES ONANGA; 94,23; 866 / 599.02245950/3; MICHELE RODRIGUES DE JESUS QUEIROZ; 94,23; 867 / 599.02232134/8; JÉSSICA TAYANE OLIVEIRA DAS VIRGENS BARBOSA; 94,20; 868 / 599.02257098/5; PATRICIA BRITO DE MELO; 94,20; 869 / 599.02303809/2; MARIA SANTOS DA LUZ; 94,18; 870 / 599.02314752/7; CRISLENE SILVA DE VASCONCELOS; 94,18; 871 / 599.02281309/2; ANA CAROLINA DOS SANTOS; 94,16; 872 / 599.02281020/2; MILQUES JORDANA CIRQUEIRA MACIEL; 94,16; 873 / 599.02261612/1; MEURY APARECIDA SOARES; 94,15; 874 / 599.02295179/9; ANDERSON ARAÚJO SILVA; 94,14; 875 / 599.02237491/3; ERIKA VICTORIA TEIXEIRA DO NASCIMENTO; 94,13; 876 / 599.02347548/0; FRANCISCA GESSICA DA SILVA LIMA; 94,07; 877 / 599.02296264/0; RAYSSA ORNELAS SOARES; 94,05; 878 / 599.02258729/9; MARIA CRISTINA NEVES DA SILVA; 94,05; 879 / 599.02250861/5; LAYANE OHANA FERREIRA SOUSA; 94,04; 880 / 599.02351288/9; ELISÂNGELA RODRIGUES DE SOUZA; 94,04; 881 / 599.02244136/0; TAÍSE SERAFIM DE ABREU; 94,01; 882 / 599.02325299/7; LUCAS MORAES DE AZEVEDO; 93,99; 883 / 599.02298660/0; DIACAMO DE OLIVEIRA LOPES; 93,99; 884 / 599.02340889/6; BRUCE PEREIRA LÔBO; 93,99; 885 / 599.02287755/4; MARCOS DIAS DOS SANTOS; 93,99; 886 / 599.02331046/0; ROSEVALDO RAMOS DO PRADO; 93,92; 887 / 599.02310679/3; WELTON MAIA DA CONCEIÇÃO; 93,88; 888 / 599.02313264/9; VICENTE CARDOSO DA SILVA NETO; 93,87; 889 / 599.02312641/3; DAYANE DE OLIVEIRA PEREIRA; 93,86; 890 / 599.02224314/0; ROSSANY ALVES DE ARAUJO CARVALHO; 93,75; 891 / 599.02272984/2; JOSÉ LOURENÇO DE SANT ANNA FILHO; 93,74; 892 / 599.02339895/6; FABIANA MOREIRA DE LIMA; 93,74; 893 / 599.02322529/1; ANA CAROLINA DE ARMELIN RIBEIRO; 93,74; 894 / 599.02335881/0; JUSCELMA PROFETA DE CARVALHO; 93,72; 895 / 599.02288918/4; SARA RODRIGUES DIAS; 93,72; 896 / 599.02288738/6; DANIEL JOSE LASARA; 93,71; 897 / 599.02326217/4; RONICLEIA MARIA DA SILVA BARBOSA; 93,70; 898 / 599.02270667/0; FERNANDA DO NASCIMENTO SANTOS; 93,70; 899 / 599.02238040/5; MIKAEL TELES ALVES DA SILVA; 93,70; 900 / 599.02343161/3; DANIELLE LOPES SANTANA; 93,66; 901 / 599.02273010/1; MARIA DE LOURDES DOS ANJOS BORGES DA SILVA; 93,65; 902 / 599.02327793/9; AMANDA BARBOSA QUEIROZ; 93,64; 903 / 599.02311590/6; ALESSANDRA OLIVEIRA SANTOS; 93,61; 904 / 599.02274205/0; EDSON MOURA DE CAMPOS; 93,61; 905 / 599.02282572/9; FÁBIO PEREIRA DA SILVA; 93,60; 906 / 599.02271516/5; JULIANE DE SOUZA PEREIRA; 93,59; 907 / 599.02310708/3;

GESSELIA BATISTA DIAS FERNANDES; 93,58; 908 / 599.02253211/1; ADRIANA ROCHA MENDES; 93,56; 909 / 599.02251136/2; IZABELA DA SILVA MARTINS; 93,55; 910 / 599.02288396/8; TANIA FARIAS DA COSTA; 93,55; 911 / 599.02324815/1; ADRIANA DIAS DA SILVA; 93,55; 912 / 599.02260132/6; JOAO PAULO NASCIMENTO RABELO; 93,55; 913 / 599.02272040/4; THAIS DA SILVA ALVES COELHO; 93,53; 914 / 599.02315181/3; WLLISSEIA DA SILVA BRITO; 93,53; 915 / 599.02251522/0; SAMARA ESPINDOLA FREIRE; 93,51; 916 / 599.02251348/0; GILSIANE CONCEIÇÃO DOS SANTOS; 93,50; 917 / 599.02332818/6; NOEMIA DA SILVA SOUZA LEAL; 93,48; 918 / 599.02351313/3; DAIANE FERREIRA SILVA; 93,46; 919 / 599.02288133/7; DORA MORENO SANTOS; 93,45; 920 / 599.02271548/4; ISADORA COUTO SILVA; 93,44; 921 / 599.02277674/1; LEIDE DAIANY ALVES DE OLIVEIRA; 93,44; 922 / 599.02320698/0; LUCIA SOARES DOS REIS; 93,43; 923 / 599.02293268/4; RIVANIA HORTENCIO NASCIMENTO SANTOS; 93,41; 924 / 599.02326182/6; ROSANGELA ALVES PROCÓPIO; 93,40; 925 / 599.02325102/9; ANA ANGELICA NEVES DOS SANTOS DE ANDRADE; 93,34; 926 / 599.02316586/7; RODRIGO VIEIRA MARQUES; 93,33; 927 / 599.02287690/0; MARILDA SOARES DA SILVA; 93,29; 928 / 599.02301197/0; VALDETE MACIEL DE SOUSA; 93,28; 929 / 599.02256973/0; EDSON DOS SANTOS DA COSTA SILVA; 93,26; 930 / 599.02332253/9; CARMEN MARQUES DOS SANTOS; 93,24; 931 / 599.02314066/6; MARIA EDUARDA MEDEIROS DE OLIVEIRA; 93,24; 932 / 599.02276676/0; DEZILIELY LORRANE DA SILVA BRITO; 93,23; 933 / 599.02300988/3; LIVIA MARIA PINTO DOS SANTOS; 93,16; 934 / 599.02301654/1; SARAH DANIELLE PEREIRA GONÇALVES LIMA; 93,15; 935 / 599.02345214/7; JOSIMAR ANDRADE PEREIRA; 93,14; 936 / 599.02284200/1; DANIELE DOS SANTOS VIEIRA; 93,07; 937 / 599.02269887/0; MARIA CELESTE DE ANDRADE; 93,05; 938 / 599.02313221/8; EMÍLIA NUNES RODRIGUES; 93,03; 939 / 599.02287116/1; ALIXANDRA RODRIGUES LINHARES; 93,02; 940 / 599.02351501/4; CARLA CESÁRIA DA SILVA RODRIGUES; 93,02; 941 / 599.02327873/2; SILVIA DAS CHAGAS OLIVEIRA; 93,00; 942 / 599.02276585/5; DANIELA DA ROCHA MACHADO ARAUJO; 92,99; 943 / 599.02276435/3; ANA ELISA MARTINS DE SANTANA; 92,99; 944 / 599.02347836/5; MARIA AUGUSTA APARECIDA DA CRUZ DOMINGOS; 92,96; 945 / 599.02281336/0; DIOGO SANTOS SOBRINHO; 92,96; 946 / 599.02334097/4; MARIA JULIA DUARTE DE ALMEIDA PIO PAIVA; 92,92; 947 / 599.02239793/7; ANA CRISTINA DE SENA RIBEIRO; 92,92; 948 / 599.02293552/4; ANA PAULA SOARES DE OLIVEIRA; 92,92; 949 / 599.02228324/0; BARBARA DA COSTA LIMA; 92,92; 950 / 599.02351507/2; MULLER DA SILVA ANICETO; 92,91; 951 / 599.02307586/8; VALDELICE MATOS MORAES GAMA; 92,91; 952 / 599.02297983/0; THAYZA LUCIA VASCONCELOS TEIXEIRA; 92,88; 953 / 599.02265643/9; DENISE SOUSA ATANARIO; 92,86; 954 / 599.02273319/2; MARIA DA SILVA SANTOS; 92,84; 955 / 599.02293137/7; RANIELLE EVANGELISTA DE JESUS; 92,82; 956 / 599.02297265/0; WELLINGTON ROSENDO DOS SANTOS; 92,82; 957 / 599.02268228/2; LUCAS DIAS DE JESUS; 92,82; 958 / 599.02275310/2; HEIDE DE SOUZA GOMES; 92,77; 959 / 599.02290817/7; CLAUDIA DOS SANTOS DRACZ RENNO; 92,75; 960 / 599.02251927/0; HINGREDY SILVA DE CARVALHO MARTINS; 92,75; 961 / 599.02304119/0; BRUNO ALVES ROCHA; 92,70; 962 / 599.02254159/3; MICHELE DE SOUZA BARBOSA MONTALVÃO; 92,68; 963 / 599.02277782/9; ADRIANO CARVALHO DOS SANTOS; 92,68; 964 / 599.02246332/1; ALINE SOARES DA SILVA; 92,67; 965 / 599.02253116/9; ROSANE MARIA GOMES DOS SANTOS; 92,66; 966 / 599.02241152/5; CLEONILDES ASSUNCAO ARAUJO; 92,61; 967 / 599.02289756/8; SUENE PEREIRA SILVA COSTA; 92,59; 968 / 599.02348430/2; KAROLINE ELENI DOS SANTOS RIBEIRO; 92,57; 969 / 599.02295595/2; RAYANE GOMES DE JESUS; 92,56; 970 / 599.02314143/0; VERONICA BARBOSA JESUS NETA; 92,52; 971 / 599.02300684/4; RENATA DA SILVA CORDEIRO; 92,51; 972 / 599.02228612/6; SOLANGE MARIA BEZERRA RAMOS; 92,50; 973 / 599.02294146/0; ANDREIA DA SILVA PEREIRA DE OLIVEIRA; 92,46; 974 / 599.02280116/6; ROSIANE ROCHA VELOSO; 92,46; 975 / 599.02248471/9; HELDER DA SILVA; 92,45; 976 / 599.02297674/7; FABIANA LEONARDO DE OLIVEIRA; 92,44; 977 / 599.02267813/9; GILLIAN JANE BORGES CUNHA; 92,44; 978 / 599.02268304/0; LUCYANNE DE OLIVEIRA VIANA PEREIRA; 92,44; 979 / 599.02293868/1; ARYELE TATIANE PEREIRA DE SOUSA; 92,42; 980 / 599.02269418/0; VERALÚCIA BARBOSA BISPO; 92,42; 981 / 599.02245782/3; ESAQUIEL FERREIRA DOS SANTOS; 92,39; 982 / 599.02268858/6; DAISY BITENCOURT MONTEIRO; 92,37; 983 / 599.02336041/6; SANDRA MARIA DIAS DE MIRANDA; 92,34; 984 / 599.02314619/5; ANA LÚCIA CARDOSO DE SOUSA; 92,32; 985 / 599.02224491/0; JHONATAS SILVA FERREIRA; 92,29; 986 / 599.02289137/6; LADY JANE SANTANA; 92,28; 987 / 599.02239671/9; LARIANE GUEDES RODRIGUES; 92,28; 988 / 599.02302757/9; LUCIA FATIMA VIEIRA MIRANDA; 92,22; 989 / 599.02286684/6; IZABELLY ALMEIDA DOXA; 92,16; 990 / 599.02230028/6; LUCIMAR MARIA DE SOUSA; 92,16; 991 / 599.02294298/4; SANDRA MARIA EVANGELISTA DOS SANTOS; 92,15; 992 / 599.02290574/7; TATIANA DE ALMEIDA PEREIRA; 92,13; 993 / 599.02255303/0; THALITA BEZERRA DE SOUSA; 92,11; 994 / 599.02348788/4; TATIANE ALVES DE SOUZA DE LIMA; 92,02; 995 / 599.02308827/9; JACIELE DE SOUZA SILVA; 92,02; 996 / 599.02322605/0; LUZIA DA SILVA VIEIRA; 92,01; 997 / 599.02221384/8; ROSEANE AMORIM DE MELO; 92,00; 998 / 599.02291581/7; MEIRE GOMES DE OLIVEIRA GUEDES; 92,00; 999 / 599.02316771/9; CLEUZENIR FERREIRA DE SOUZA; 91,98; 1000 / 599.02266829/9; GIULLIANA DINIZ PANTUZZO; 91,93; 1001 / 599.02303888/0; GILVANA DA SILVA VIDAL BARROS; 91,90; 1002 / 599.02299189/9; REGIANE BATISTA DOS SANTOS; 91,87; 1003 / 599.02288928/0;



GEILSA DUARTE DE CARVALHO; 91,85; 1004 / 599.02345132/0; DENIZIA SERGIO DE ALCANTARA; 91,80; 1005 / 599.02351319/1; GABRIELA SIMPLICIO DA SILVA INÁCIO; 91,80; 1006 / 599.02276967/5; NAIRA SANTOS DE JESUS; 91,80; 1007 / 599.02296681/0; HAD RIBEIRO BERNARDES; 91,73; 1008 / 599.02311939/9; SANDRA WALESKA OLIVEIRA DA SILVA; 91,61; 1009 / 599.02230710/1; AMANDA SENA DE OLIVEIRA; 91,60; 1010 / 599.02247200/1; ANA PAULA PEREIRA; 91,60; 1011 / 599.02314242/9; GRACILENE MESSIAS GOMES; 91,60; 1012 / 599.02291753/2; ANA LUCIA FERREIRA DOS SANTOS SILVA; 91,58; 1013 / 599.02249303/2; BRUNA FERREIRA LIMA; 91,55; 1014 / 599.02280989/0; IRANILDES DOS SANTOS DA SILVA; 91,55; 1015 / 599.02314531/0; TÚLIO MARCUS BARBOZA; 91,55; 1016 / 599.02329149/0; JULIANA DA CONCEICAO ANTUNES FIGUEIREDO FERREIRA; 91,52; 1017 / 599.02239092/9; BRUNA MONTEIRO DE OLIVEIRA; 91,51; 1018 / 599.02316419/3; MAIARA GONÇALVES DOS SANTOS; 91,51; 1019 / 599.02268469/0; CRISTIANE SILVA DIAS PEREIRA; 91,51; 1020 / 599.02258323/2; JESSICA CRISTINA DOS SANTOS DE NOVAIS NUNES; 91,50; 1021 / 599.02229657/3; INAYANNE CRISTINE DOS SANTOS CASTRO; 91,49; 1022 / 599.02245813/6; MARIA DA CONCEIÇÃO LUCENA; 91,48; 1023 / 599.02282577/0; MARIELLE GRACIANO DE OLIVEIRA; 91,48; 1024 / 599.02239287/4; ÉRICA DA SILVA PEREIRA; 91,44; 1025 / 599.02329745/1; JEANE ANTONIO PEDROZO; 91,42; 1026 / 599.02344797/9; AMANDA SATIL DE OLIVEIRA; 91,40; 1027 / 599.02324315/9; KESIA MADUREIRA FARIAS; 91,40; 1028 / 599.02342686/5; ROSÂNGELA DA SILVA LEOCADIO; 91,39; 1029 / 599.02259024/9; CAMILA CARDOSO RIBEIRO; 91,38; 1030 / 599.02279476/2; VIVIANE NUNES DA CUNHA; 91,37; 1031 / 599.02239831/6; THATIANA SANTANA LOPES; 91,37; 1032 / 599.02285807/7; RENATO DA COSTA SILVA; 91,36; 1033 / 599.02244251/4; RAFAELA MARIA SILVA; 91,32; 1034 / 599.02327370/0; CLEYTON BARBOSA AGUIAR; 91,28; 1035 / 599.02313935/0; ISABEL CRISTINA DE SOUZA GOMES; 91,25; 1036 / 599.02236598/9; ANDRESSA CARVALHO GOMES; 91,24; 1037 / 599.02231727/5; DIVA CELIA GUABIRABA MACEDO DE PAULA; 91,18; 1038 / 599.02291401/9; DILKA LEONEL DA COSTA; 91,16; 1039 / 599.02267365/6; REGINA ROCHA PHAYTON; 91,16; 1040 / 599.02269350/6; CARLA CONCEIÇÃO CAVALCANTI; 91,16; 1041 / 599.02347227/9; GILSON VIEIRA MACHADO; 91,14; 1042 / 599.02281619/1; LARISSA NUNES DE MORAIS DOS SANTOS MELO; 91,13; 1043 / 599.02350309/2; HICKLEY PEREIRA FERREIRA; 91,09; 1044 / 599.02272638/7; HELANY CRISTINA SILVA DE SOUZA; 91,08; 1045 / 599.02287345/0; GABRIELLA ALMEIDA DOXA; 91,06; 1046 / 599.02316757/6; VERONICA MARIA DA CONCEICAO COSTA; 91,04; 1047 / 599.02280180/6; NAYARA ROBERTA SILVA DE CARVALHO; 91,02; 1048 / 599.02239125/4; ANANIZIA GONCALVES VIANA; 91,02; 1049 / 599.02317455/3; JOSÉ ORLANDO SOARES; 91,01; 1050 / 599.02260771/9; LUCAS VINÍCIUS PINHEIRO CHAGAS; 90,99; 1051 / 599.02286621/4; SUZANE FERREIRA SANTOS; 90,98; 1052 / 599.02237521/0; LILISSANY ALVES DOS SANTOS; 90,97; 1053 / 599.02351395/0; THAÍS CABRAL BATISTA; 90,96; 1054 / 599.02289940/3; TIAGO MARTINS DE ABREU; 90,95; 1055 / 599.02220919/5; ISABELA BAPTISTA SOARES; 90,94; 1056 / 599.02316869/9; FABIANA APARECIDA MACHADO PINHEIRO; 90,93; 1057 / 599.02321984/7; VANESSA BARROS SALÃO; 90,92; 1058 / 599.02324447/2; MONICA FERREIRA MAGALHÃES; 90,91; 1059 / 599.02300159/7; ANA DALVA SOUSA GUIMARAES COSTA; 90,89; 1060 / 599.02284497/4; EDILENE PEREIRA CAMPOS OLIVEIRA; 90,88; 1061 / 599.02293615/6; VERIDYANE ALVES DE SOUSA; 90,87; 1062 / 599.02249902/3; PAULO HENRIQUE DA SILVA BRAGA; 90,86; 1063 / 599.02308699/0; MARCELO VIEIRA DOS SANTOS; 90,85; 1064 / 599.02229689/2; CLEICENE DOS SANTOS ALVES; 90,83; 1065 / 599.02263155/7; KARINA ROCHA DOS SANTOS; 90,79; 1066 / 599.02296822/2; ROBERTO DE SOUSA SANTOS; 90,77; 1067 / 599.02313031/4; JUCILEIDE MACIEL FERREIRA; 90,72; 1068 / 599.02303484/6; HUDSON SILVA RODRIGUES; 90,72; 1069 / 599.02284171/1; CLAUDEIZA LAIANY QUEIROZ CIRILO DE CARVALHO; 90,71; 1070 / 599.02232185/1; ROSÂNGELA LAURENTINO ALVES; 90,70; 1071 / 599.02266896/8; RAQUEL BENEDITA GUIMARÃES PEREIRA; 90,69; 1072 / 599.02275137/9; KEY CARVALHO DINIZ; 90,61; 1073 / 599.02306706/0; RAVILLA SILVA DOS SANTOS; 90,58; 1074 / 599.02275026/2; IASMI PEREIRA BRAGA; 90,56; 1075 / 599.02288363/2; JACIARA PEREIRA DE JESUS; 90,54; 1076 / 599.02287854/2; MICHELLY KEYLANY DE OLIVEIRA; 90,54; 1077 / 599.02304343/7; SUZANA FRANCISCA DE ARAUJO; 90,50; 1078 / 599.02303963/1; VANESSA MIRANDA AMORIM; 90,48; 1079 / 599.02307308/8; LUAN AMORAS DE MORAIS E SILVA; 90,48; 1080 / 599.02246339/6; ANA CAROLINA DE SOUSA RODRIGUES; 90,44; 1081 / 599.02325266/1; RICARDO PEREIRA SOARES; 90,43; 1082 / 599.02272609/7; LUANA APARECIDA DE JESUS PIRES; 90,42; 1083 / 599.02271283/0; JUCIELDA PEREIRA DA SILVA; 90,42; 1084 / 599.02224050/3; KAROLINE STHEFANY ATAÍDES DA SILVA; 90,40; 1085 / 599.02251704/0; EVANDRO MOURA DE BARROS; 90,38; 1086 / 599.02278084/3; ELIANA PEREIRA DOS SANTOS; 90,38; 1087 / 599.02307087/1; MARCIO ROBERTO DE OLIVEIRA LIMA; 90,38; 1088 / 599.02240939/1; SHIRLEY DE ARAÚJO SANTOS; 90,36; 1089 / 599.02321337/1; APARECIDA RODRIGUES SANTOS; 90,33; 1090 / 599.02268754/6; ADRIANA PEREIRA BATISTA; 90,32; 1091 / 599.02251314/8; ANA ZÉLIA VIEIRA DA SILVA; 90,31; 1092 / 599.02337646/9; HELLEN RICARTE AMORIM SOARES VILAROUCA; 90,29; 1093 / 599.02315097/2; MADALEINE DIAS TAVARES; 90,29; 1094 / 599.02268066/2; ANGELA MARIA SILVA DOS SANTOS; 90,28; 1095 / 599.02310969/1; EDIVANIA SEVERINO SILVA BARBOSA; 90,28; 1096 / 599.02327362/8; PAMELLA FERNANDA ALVES DA COSTA; 90,24; 1097 /

599.02294709/4; TAMIRENS MENESES DOS SANTOS; 90,24; 1098 / 599.02324731/2; RENATA GOMES CESAR; 90,24; 1099 / 599.02316817/9; FERNANDO LUCAS PEREIRA DE ALMEIDA; 90,22; 1100 / 599.02351094/0; MICHAEL CARONE MARTINS; 90,21; 1101 / 599.02351329/7; BRUNA KEROLAYNE TEIXEIRA FELIX; 90,21; 1102 / 599.02279699/1; VANESSA ROSA CARVALHO DO NASCIMENTO DOS SANTOS; 90,19; 1103 / 599.02281218/7; JANICE ALVES AMORIM; 90,18; 1104 / 599.02259026/0; DEYSIANE DA SILVA AVELINO; 90,15; 1105 / 599.02296640/1; LUCIENE RODRIGUES DOS SANTOS; 90,15; 1106 / 599.02244219/3; JULIANA FERREIRA DA COSTA; 90,15; 1107 / 599.02295750/8; SIDNEY LEMOS BASTOS; 90,12; 1108 / 599.02332544/3; JESSICA BASTOS SANTALEAO; 90,11; 1109 / 599.02351440/5; ELIANE PEREIRA DE ALMEIDA; 90,11; 1110 / 599.02274823/6; CRISLANE NASCIMENTO ANDRADE DA COSTA; 90,10; 1111 / 599.02334172/6; RITIELI JORDANA DA SILVA BASILIO; 90,08; 1112 / 599.02297751/1; THALITA SAMARA DE SOUSA PEREIRA; 90,08; 1113 / 599.02281561/3; RAIANE DE JESUS MORAES; 90,07; 1114 / 599.02241408/0; ZILDA SALVIANO DA SILVA; 90,07; 1115 / 599.02244637/0; LAYANA MARIA DA SILVA ANDRADE; 90,06; 1116 / 599.02351512/6; JUSSARA SOUZA ALMEIDA; 90,02; 1117 / 599.02302958/4; HELOISA DUARTE CLEMENTINO; 90,02; 1118 / 599.02275265/7; DAVISON DA CUNHA BRITO; 90,01; 1119 / 599.02246396/0; LUCIANA DE ARAUJO OLGUINS; 90,00; 1120 / 599.02270794/1; VANESSA BORGES DE MATOS; 90,00; 1121 / 599.02237185/0; ITABIRAN RUBENS SILVA; 89,98; 1122 / 599.02281251/4; FABIANA SILVA DE SOUSA; 89,97; 1123 / 599.02265464/7; FLAVIA ADRIANE CAPISTRANO DA CRUZ; 89,94; 1124 / 599.02304637/0; GIZÉLIA DA MOTA RODRIGUES; 89,93; 1125 / 599.02245752/7; GEISA MARA CASTILHO MAGALHÃES; 89,92; 1126 / 599.02345596/7; ISABEL REIS OLIVEIRA; 89,91; 1127 / 599.02241263/1; ARIANE MARIA DA SILVA; 89,91; 1128 / 599.02307679/6; DECIO RIBEIRO NICOLAU; 89,90; 1129 / 599.02295062/4; CLEIDE COSME MENDES DE OLIVEIRA; 89,89; 1130 / 599.02329152/0; MARIA RAIMUNDA ALMEIDA DE SOUZA; 89,85; 1131 / 599.02325884/7; KARINA REGIA MACHADO MOTA LIMA; 89,82; 1132 / 599.02297619/6; LEILA MELO DA FONSECA; 89,80; 1133 / 599.02301753/0; LUIZ FELIPE PEREIRA DOS SANTOS; 89,79; 1134 / 599.02267905/0; RICARDO BESERRA DE SENA; 89,78; 1135 / 599.02237075/0; IONE VIEIRA XAVIER DE MATTOS; 89,77; 1136 / 599.02237281/9; EUNICE MARQUES BACELAR MATOS; 89,77; 1137 / 599.02351340/0; FRANCISCA EDINETE HENRIQUE ROCHA; 89,76; 1138 / 599.02340500/1; GRACE RABELO DA SILVA; 89,75; 1139 / 599.02279972/0; DÉBORAH INGRID SOUZA SANTOS; 89,71; 1140 / 599.02301925/5; JULIANA LEONARDO DOS SANTOS; 89,68; 1141 / 599.02249348/6; MARIA CAROLINA SOUSA ROCHA; 89,67; 1142 / 599.02350132/5; HEILAN FARIAS SOARES; 89,67; 1143 / 599.02328490/0; ANA PAULA GONCALVES SILVA; 89,66; 1144 / 599.02317643/4; MARISA ROSE PEREIRA; 89,62; 1145 / 599.02312228/9; RAQUEL SIMAO MAIA; 89,61; 1146 / 599.02287161/6; CAMILA GONCALVES DOS REIS; 89,61; 1147 / 599.02295090/8; MARIA JOSÉ PEREIRA MARQUES; 89,60; 1148 / 599.02330511/0; KARLA CRISTINA LADEJANE DO NASCIMENTO; 89,60; 1149 / 599.02321051/0; BRUNA CARLA DE SOUZA MELO; 89,59; 1150 / 599.02228347/0; ALINE CABRAL DE SANTANA; 89,59; 1151 / 599.02285373/7; KARLA SANTOS ALMEIDA; 89,57; 1152 / 599.02286595/3; VANIA GUIMARAES MACIEL; 89,56; 1153 / 599.02285342/4; JOALYDA FORMIGA DIAS; 89,56; 1154 / 599.02275704/0; ELIENE DE CASTRO SILVA; 89,54; 1155 / 599.02228501/0; CRISMARA DOS SANTOS SILVA; 89,53; 1156 / 599.02292054/0; LUCIANIA DA SILVA; 89,52; 1157 / 599.02286939/4; MARIA DO ESPÍRITO SANTO DE JESUS ROCHA OLIVEIRA; 89,52; 1158 / 599.02296840/0; GISLENE FERREIRA DOS SANTOS; 89,51; 1159 / 599.02231554/3; JOANE VIEIRA E SILVA; 89,50; 1160 / 599.02265987/0; LUCIENE LOPES DA CONCEICAO; 89,50; 1161 / 599.02303477/0; RONALDO ABADIA DE SOUSA; 89,49; 1162 / 599.02295755/0; MAIARA ROCHA MAIA SILVA; 89,43; 1163 / 599.02307981/4; PATRICIA RODRIGUES DA SILVA; 89,43; 1164 / 599.02271352/2; JEFERSON VIANA BORGES; 89,43; 1165 / 599.02236854/5; MARIA JOSE CALIXTO DE ALMEIDA; 89,41; 1166 / 599.02276261/5; MONALISA GOMES PEREIRA CARDIAL GRANCE; 89,40; 1167 / 599.02340994/4; LILIAN KELLY DE JESUS OLIVEIRA; 89,40; 1168 / 599.02278400/2; CORAILDE ALVES DOS SANTOS; 89,38; 1169 / 599.02314280/8; SUNAMITA GOMES NUNES FREIRE; 89,37; 1170 / 599.02324790/9; ALEXSANDRA LIMA DA SILVA; 89,32; 1171 / 599.02342054/9; EMANUELLE LOPES DE SOUZA MAIA; 89,29; 1172 / 599.02295335/0; LUZILENE TAVARES SIRQUEIRA; 89,28; 1173 / 599.02326933/1; SIMONE DA SILVA SANTOS; 89,28; 1174 / 599.02241278/9; ADRIANA FERREIRA DA COSTA TORRES; 89,27; 1175 / 599.02220948/5; RAFAEL SOUSA CAVALCANTE; 89,26; 1176 / 599.02301637/0; DANILENE RODRIGUES DA SILVA; 89,20; 1177 / 599.02267064/6; RUTH SILVA FERREIRA; 89,20; 1178 / 599.02351212/2; VILMA CAETANO DE JESUS FERREIRA; 89,19; 1179 / 599.02276730/5; EFRAIN MARQUES DA SILVA; 89,18; 1180 / 599.02351562/3; REGINALDO ALEXANDRE DA SILVA; 89,18; 1181 / 599.02255049/7; KATIA PRISCILA DE LIMA DOS SANTOS; 89,18; 1182 / 599.02270742/1; AMANDA XAVIER DA SILVA RODRIGUES; 89,18; 1183 / 599.02271120/4; ARIANE SILVA MEDEIROS BRAGA; 89,16; 1184 / 599.02332347/3; FERNANDA DAMASCENO DE BRITO; 89,14; 1185 / 599.02256823/8; JULIETH PEREIRA DOS SANTOS; 89,14; 1186 / 599.02347206/1; CARLOS OTAVIO SANTOS SILVA; 89,11; 1187 / 599.02292384/0; MARILIA MOREIRA DE CASTRO; 89,10; 1188 / 599.02351334/0; ANA CAROLINA DE SOUSA SANTOS; 89,10; 1189 / 599.02279974/2; FABIANA GAMA BARROSO; 89,10; 1190 / 599.02296391/1; EDUARDO FERREIRA DA SILVA CAETANO; 89,04; 1191 / 599.02282644/0; MÉRICA DE PAULO LOURENÇO; 89,03; 1192 /

599.02288765/3; DIANA DOS SANTOS SILVA; 89,02; 1193 / 599.02245977/9; VALDETE LUCIA SANTANA NASCIMENTO; 89,02; 1194 / 599.02345953/4; DEIVID DA CONCEICAO DE SOUZA; 89,00; 1195 / 599.02237923/0; KATIA CILENE BRAGA; 88,99; 1196 / 599.02240807/8; OLIVIA ALEXSANDER GABRIEL; 88,99; 1197 / 599.02300791/5; EDUARDA CAMPOS DE HOLANDA DA SILVA; 88,99; 1198 / 599.02220950/0; WINICIUS DE MOURA PIRES; 88,96; 1199 / 599.02224440/6; CLESIA PEREIRA BRANDAO SILVA COSTA; 88,93; 1200 / 599.02351560/0; LAURA BETI DA SILVA MARQUES; 88,90; 1201 / 599.02262701/8; DEBORA CARDOSO MELO; 88,90; 1202 / 599.02349449/9; YASMIN RODRIGUES DA COSTA; 88,89; 1203 / 599.02305220/6; JESSICA MENDES FERREIRA; 88,88; 1204 / 599.02255769/0; VERA LUCIA MORAES DE AZEVEDO; 88,87; 1205 / 599.02289606/6; GLORIETE FRANCISCA ROSA E SILVA LEITE; 88,84; 1206 / 599.02301559/9; CLARISSA RAQUEL SILVA VICTOR CUNHA; 88,82; 1207 / 599.02296140/9; ANGELA PAULA MOTA LOPES; 88,82; 1208 / 599.02351344/6; EUNICE MARIA DE MELO; 88,80; 1209 / 599.02236846/2; ADRIANA SILVA SOARES; 88,79; 1210 / 599.02285931/0; MARIA IZABEL DINIZ DE FARIA; 88,79; 1211 / 599.02297256/0; ANTONIO MARCOLINO SANTOS LACERDA; 88,77; 1212 / 599.02330220/6; NADEJA CRISTINA VILLAS BOAS SOUZA SANSEN; 88,77; 1213 / 599.02266950/2; ISAIAS DE SOUZA RODRIGUES; 88,77; 1214 / 599.02238727/0; JANI KELLE VIEIRA ROSA MAGALHÃES; 88,76; 1215 / 599.02255631/8; GREICE KELLY LIMA DE SOUZA; 88,76; 1216 / 599.02269486/5; RUTH CRISTINA TRINDADE DE SOUSA; 88,74; 1217 / 599.02251202/7; DIVANIA DA SILVA LEAL; 88,73; 1218 / 599.02316576/1; ANNE LISE CALISTO MENDES; 88,70; 1219 / 599.02325449/9; VIRGÍNIATEIXEIRA DE MIRANDA; 88,65; 1220 / 599.02291540/9; SUELEN REGINA ALVES SOUZA; 88,65; 1221 / 599.02270998/6; JULIANA GABRIELA DIAS DA SILVA COSTA; 88,65; 1222 / 599.02242667/9; ALLANA RODRIGUES DA SILVA; 88,64; 1223 / 599.02281913/7; GABRIELL GALILEU GUEDES DIAS; 88,63; 1224 / 599.02349222/4; JULIANA SOARES LOPES BARBOSA; 88,62; 1225 / 599.02245939/0; ROSIELMA ALVES DE SOUZA MATIAS; 88,62; 1226 / 599.02301299/7; CAMILA MARTINS RAMOS DE SANTANA; 88,61; 1227 / 599.02281631/1; ROSELI CÂNDIDO DE MENEZES; 88,57; 1228 / 599.02223815/6; FERNANDA DOMINGAS DE JESUS; 88,56; 1229 / 599.02229832/0; VALERIA FRANCA DA SILVA BEZERRA; 88,54; 1230 / 599.02231635/3; BEATRIZ PEREIRA BATISTA DE SOUZA; 88,54; 1231 / 599.02287316/0; PATRICIA SANTOS DE LIMA CAVALCANTE; 88,51; 1232 / 599.02343748/4; SEBASTIANA BESERRA DE ASSUNÇÃO; 88,51; 1233 / 599.02297175/0; ARIEUQIS ALMEIDA SIQUEIRA MATOS; 88,50; 1234 / 599.02314930/2; SAMARA LUÍS VIEIRA DOS SANTOS; 88,50; 1235 / 599.02275357/9; MARIA HELENA SILVA BENÍCIO; 88,48; 1236 / 599.02318060/2; RAFAELA PEREIRA DE SOUSA; 88,48; 1237 / 599.02231065/2; NAYARA SANTOS DA SILVA; 88,47; 1238 / 599.02240302/3; TATIANA VIEIRA TAVARES; 88,46; 1239 / 599.02251594/0; THAIS BRUNA GOMES SILVA; 88,46; 1240 / 599.02240749/8; MAURIDES MACEDO DE SOUZA; 88,44; 1241 / 599.02239086/9; NAYARA RAMOS BARBOZA; 88,44; 1242 / 599.02330082/2; RUTH GOMES SILVA; 88,44; 1243 / 599.02332276/9; WELMIF AMPARO PEREIRA MARTINS; 88,43; 1244 / 599.02312946/9; MARIA LUCIANA SILVA MATOS; 88,42; 1245 / 599.02297709/5; MARCUS PAULO MARTINS DE OLIVEIRA; 88,42; 1246 / 599.02325790/2; KELLY PEREIRA SILVA; 88,41; 1247 / 599.02342579/4; JUSSARA FERREIRA DA SILVA; 88,41; 1248 / 599.02321609/1; ALESSANDRA DA SILVA FERREIRA DE CARVALHO; 88,41; 1249 / 599.02281928/4; LUDIMILA GOMES TORRES PEREIRA; 88,40; 1250 / 599.02325509/1; LILIANE JOSÉ DA SILVA NOGUEIRA; 88,39; 1251 / 599.02238412/0; SANTANA MARIA DA CUNHA SOUSA CAVALCANTE; 88,33; 1252 / 599.02345185/7; ELIANE DE OLIVEIRA SOARES; 88,31; 1253 / 599.02340918/6; NATALIA OLIVEIRA CAMARA; 88,31; 1254 / 599.02270774/0; LUCIEL FELIPE DIONIZIO; 88,31; 1255 / 599.02286966/1; DÉBORA XAVIER DE LIMA; 88,29; 1256 / 599.02293111/8; MORGANA SOARES DA SILVA; 88,26; 1257 / 599.02237048/2; LINDALVA DA CONCEIÇÃO COSTA ALMEIDA; 88,26; 1258 / 599.02275505/8; ANE CAROLINE AMARAL CARVALHO; 88,25; 1259 / 599.02252892/5; KELLY PEREIRA LIMA; 88,23; 1260 / 599.02240016/0; KÉSIA EVANGELISTA DA MOTA; 88,22; 1261 / 599.02246754/3; FERNANDA MARINHA DOS SANTOS; 88,20; 1262 / 599.02276043/8; JULIANA HELOISA SANTOS XAVIER; 88,16; 1263 / 599.02350144/3; JESSICA ALVES PEREIRA RODRIGUES; 88,15; 1264 / 599.02340518/8; FABIANA CRISTINA DE OLIVEIRA PEREIRA; 88,15; 1265 / 599.02321377/3; LARISSA RODRIGUES DA SILVA; 88,14; 1266 / 599.02268455/9; ALIZETE FERREIRA DO NASCIMENTO; 88,13; 1267 / 599.02349095/2; ANA CAROLINA SEGUNDO SOARES; 88,12; 1268 / 599.02229936/0; NAYANE REIS VIEIRA DOS SANTOS; 88,11; 1269 / 599.02326670/0; LEILIANE DE CARVALHO SILVA; 88,08; 1270 / 599.02237366/4; ANDREA NUNES SANTANA DA SILVEIRA; 88,06; 1271 / 599.02273965/1; DIANA CLAUDIA VIEIRA DE SOUSA; 88,05; 1272 / 599.02290122/9; RAQUEL CRISTINA ALVES FERREIRA; 88,03; 1273 / 599.02312963/0; LIDIA PEREIRA DE LISBOA; 88,03; 1274 / 599.02280652/5; MARCONI PORTELA NUNES SILVA; 88,02; 1275 / 599.02247080/6; EVANILDA FERREIRA DE MOURA BARBOSA; 88,01; 1276 / 599.02246543/2; DIELEN BENJAMIM MARINHO; 87,94; 1277 / 599.02343928/2; BRUNA NATHALI BARBOSA PINHEIRO CARDOSO; 87,91; 1278 / 599.02313002/4; MÁGDA LÚCIA PEREIRA DA PAIXÃO; 87,90; 1279 / 599.02307517/6; MARLENE GOMES DOS SANTOS; 87,90; 1280 / 599.02314974/0; APARECIDA ELIDELMA BATISTA CAMPOS; 87,89; 1281 / 599.02305066/7; SUMAIA PEREIRA DA SILVA; 87,86; 1282 / 599.02341222/5; GISLANE FERREIRA DUARTE; 87,85; 1283 / 599.02282890/0; RICARDO MOTA DE AVILA SOUZA; 87,83; 1284 / 599.02313774/7; DANIELA COELHO RODRIGUES; 87,82; 1285 / 599.02313144/3; SYMONE SANTOS NOGUEIRA; 87,82; 1286 / 599.02315196/0; JOSÉ BATISTA DOS SANTOS; 87,79; 1287 / 599.022922648/8; JOÃO JOSÉ DOS SANTOS JÚNIOR; 87,78; 1288 / 599.02237877/9; RAFAELA RODRIGUES DUARTE; 87,77; 1289 / 599.02316874/2; FRANKESLINA VONICA DE SOUSA LIMA; 87,76; 1290 / 599.02268359/0; MALENA OLIVEIRA DA SILVA; 87,74; 1291 / 599.02236442/9; DARNEL DA SILVA RODRIGUES; 87,72; 1292 / 599.02271172/4; LUCIANA CÉZAR SOARES ALENCAR; 87,71; 1293 / 599.02351540/0; THAYS GOMES DE SENA; 87,70; 1294 / 599.02306767/9; LINDINAURA DA SILVA BASTOS; 87,70; 1295 / 599.02286847/2; MARIA PATRICIA DOS SANTOS; 87,66; 1296 / 599.02305664/1; REJANE MONTEIRO DA SILVA RIBEIRO; 87,66; 1297 / 599.02277408/0; MICHELE COSTA LEANDRO; 87,63; 1298 / 599.02296259/6; HUDSON NOVAIS DA SILVA; 87,63; 1299 / 599.02305318/6; BIANCA OLIVEIRA DA COSTA; 87,62; 1300 / 599.02301986/4; MAISA OLIVEIRA DE JESUS SOUSA; 87,62; 1301 / 599.02280539/4; WENDEL GEYSON LINHARES DE SOUSA; 87,61; 1302 / 599.02335397/1; ELIANE DE JESUS SILVA; 87,60; 1303 / 599.02309254/2; ADMILTON DE JESUS ARAUJO DA SILVA JUNIOR; 87,59; 1304 / 599.02326687/0; DIANA DE CÁSSIA NASCIMENTO SILVA; 87,55; 1305 / 599.02325560/7; THIAGO JOSÉ PEREIRA; 87,55; 1306 / 599.02349894/2; GILCILENE PEREIRA RODRIGUES DE OLIVEIRA; 87,54; 1307 / 599.02309851/0; NADIA REGINA FERREIRA DAMASCENA; 87,54; 1308 / 599.02279569/0; PÉRICLES MOURÃO DOS SANTOS; 87,51; 1309 / 599.02229763/8; GILBERTO PEREIRA DE SOUSA; 87,51; 1310 / 599.02336177/5; CARLOS GUILHERME RODRIGUES DE CARVALHO; 87,49; 1311 / 599.02342187/9; ANA PRISCILA FERREIRA DE SOUZA; 87,47; 1312 / 599.02293429/8; PRISCILA GOMES DOS SANTOS; 87,44; 1313 / 599.02228561/2; THAIS DOS SANTOS RUFINO; 87,41; 1314 / 599.02277327/0; SAYNARA GOMES DOS SANTOS LIMA; 87,38; 1315 / 599.02239933/3; THAMIRES NUNES CARRILHO; 87,37; 1316 / 599.02349472/0; RAFAEL FERNANDES CARVALHO; 87,36; 1317 / 599.02313083/4; PAULO WILSON DE JESUS; 87,35; 1318 / 599.02295589/2; LARISSA DE FARIAS LIMA; 87,34; 1319 / 599.02236527/4; KELLY GONCALVES VIEIRA; 87,34; 1320 / 599.02284458/9; ELAINE PEREIRA DOS SANTOS; 87,32; 1321 / 599.02293962/8; SWELLEN ASSUNÇÃO DINIZ; 87,29; 1322 / 599.02333322/4; ANDREA FERREIRA SAMPAIO; 87,27; 1323 / 599.02312624/1; THAIS ALVES MARTINS; 87,27; 1324 / 599.02271619/9; JANAÍNA RODRIGUES DE SOUZA; 87,26; 1325 / 599.02246392/4; AGNES FONSECA DOS SANTOS; 87,26; 1326 / 599.02322848/0; SUSANE NEVES DE SOUZA; 87,25; 1327 / 599.02266451/6; CARLA NEVES DO NASCIMENTO; 87,23; 1328 / 599.02344403/0; ELISANGELA DIAS PEREIRA GALVAO; 87,21; 1329 / 599.02265909/9; JENNIFER PRISCILA FERREIRA DA SILVA; 87,20; 1330 / 599.02254655/0; THAIS MARIANO ALVES; 87,17; 1331 / 599.02345762/4; DANIELA DIAS BARBOSA; 87,16; 1332 / 599.02268616/2; ANGELICA PEREIRA CELESTINO; 87,15; 1333 / 599.02337961/1; SILVANEIDE DA ROCHA DO SACRAMENTO; 87,13; 1334 / 599.02335585/2; MARCILIO ALVES DE ARAÚJO; 87,10; 1335 / 599.02321819/6; CAMILLA AMARAL DA SILVA MOREIRA; 87,07; 1336 / 599.02240017/7; NÚBIA RODRIGUES PEREIRA SALES; 87,03; 1337 / 599.02236465/9; ADRIANA RODRIGUES SOARES; 87,03; 1338 / 599.02223414/1; LETÍCIA DE SOUSA PEREIRA; 87,02; 1339 / 599.02286093/8; CRISTIANA QUEIROZ GONÇALVES; 87,00; 1340 / 599.02276931/0; INGRID BASTOS DOURADO; 86,97; 1341 / 599.023248778/9; SARA RAQUEL RODRIGUES DE ARAUJO; 86,96; 1342 / 599.02236621/0; LEILA ALEXANDRE DE FREITAS; 86,96; 1343 / 599.02297541/7; MARIA LUCIANA TRINDADE DE SOUSA; 86,95; 1344 / 599.02285830/9; ALANA GABRIELE REIS AMORIM; 86,94; 1345 / 599.02281777/6; RAQUEL RODRIGUES DE MESQUITA; 86,93; 1346 / 599.02251559/0; CIBELE CALDAS; 86,92; 1347 / 599.02280224/3; BENEDITA DA CONCEIÇÃO PEREIRA VOGADO; 86,91; 1348 / 599.02294306/7; DEBORA REGINA COSTA RIBEIRO DA SILVA; 86,87; 1349 / 599.02253390/3; RAQUEL ROSENDO DOS SANTOS; 86,87; 1350 / 599.02238453/8; FERNANDA BARBOSA MUNIZ; 86,85; 1351 / 599.02251057/5; PATRICIA PEREIRA MARINHO; 86,83; 1352 / 599.02250640/9; ERICA DOS SANTOS OLIVEIRA; 86,82; 1353 / 599.02351472/4; TATIANE BARRETO GOMES; 86,80; 1354 / 599.02351153/6; PATRICIA GONÇALVES DA ROCHA; 86,79; 1355 / 599.02270255/3; FABIANA GOMES XAVIER; 86,78; 1356 / 599.02348692/7; MARCONI MELONIO DA SILVA PINHEIRO; 86,77; 1357 / 599.02290577/6; GIRLENE OLIVEIRA DA SILVA; 86,77; 1358 / 599.02281426/9; ALLEF DIANINI MENDES MACHADO; 86,76; 1359 / 599.02288947/4; LUIZ FERNANDO GOMES PINTO JUNIOR; 86,76; 1360 / 599.02341749/3; NAIARA CRISTINA ALVES FREIRES; 86,69; 1361 / 599.02289519/6; RICARDO DE CASTRO FERREIRA; 86,66; 1362 / 599.02351589/9; ECILA TEIXEIRA DA SILVA; 86,66; 1363 / 599.02349072/2; RENATO BRITO DA SILVA; 86,64; 1364 / 599.02275102/0; VIVIANE OLIVEIRA DE FARIA SOUZA; 86,63; 1365 / 599.02281478/9; MARTISONI DE DA SILVA PIRES; 86,61; 1366 / 599.02261418/0; MARLENE FERREIRA DOS SANTOS; 86,59; 1367 / 599.02236843/3; NAELMA PAZ SILVA; 86,57; 1368 / 599.02298314/4; CASSIA MIRELLE PEREIRA ALVES; 86,55; 1369 / 599.02336663/7; JORGE HENRIQUE COSTA; 86,53; 1370 / 599.02324185/8; MARIA APARECIDA DA SILVA SOUZA FREIRE; 86,52; 1371 / 599.02282115/7; JOANA APARECIDA DA CRUZ FONSECA; 86,52; 1372 / 599.02250701/8; CELMA MARIA CHAVES DA SILVA DE ABREU; 86,52; 1373 / 599.02304364/4; MARINETE FERREIRA DE SOUZA; 86,50; 1374 / 599.02310635/6; FRANCISCO FLÁVIO DA SILVA; 86,49; 1375 / 599.02238827/5; CARLA RIBEIRO LEÃO; 86,48; 1376 / 599.02237327/9; MARIA REJANE VIEIRA DE OLIVEIRA; 86,45; 1377 / 599.02251058/1; ADRIANO SANTOS DA SILVA; 86,42; 1378 / 599.02278632/0; VITOR VANINI SANTOS BARROS; 86,41;

1379 / 599.02276568/3; DANIELA DIAS DANTAS RIBEIRO; 86,39; 1380 / 599.02330375/0; WESLEI GOMES ALVES; 86,39; 1381 / 599.02295320/3; LUANA KELLY GONÇALVES CHAGAS; 86,39; 1382 / 599.02251880/3; RAIANY NASCIMENTO DE LIMA; 86,38; 1383 / 599.02249089/0; MARIA IVONETE RODRIGUES; 86,38; 1384 / 599.02293824/4; LISA FERNANDA GOMES DE SOUZA; 86,36; 1385 / 599.02242006/6; SÔNIA LÚCIA BESERRA DA SILVA RIBEIRO; 86,33; 1386 / 599.02331029/8; PATRICIA DO CARMO ALVES; 86,33; 1387 / 599.02337903/1; RAISSA SILVA PAULINO; 86,32; 1388 / 599.02231139/6; YORRANA PÁDUA DOS SANTOS ALVES; 86,29; 1389 / 599.02303017/9; MARINA ALVES FRANÇA; 86,29; 1390 / 599.02311404/8; ERIENE FRANCELINA DA SILVA; 86,26; 1391 / 599.02246270/6; SANDRA MARIA MENDES; 86,25; 1392 / 599.02294904/1; JACKELINE DE OLIVEIRA SILVA DIAS; 86,25; 1393 / 599.02341096/0; DÉRIK REIS DO NASCIMENTO; 86,22; 1394 / 599.02348670/3; ELIETH DA CONCEIÇÃO MONTE; 86,22; 1395 / 599.02287472/2; RAFISA NUNES DAS CHAGAS; 86,22; 1396 / 599.02316297/5; KAMILA OLIVEIRA DE ASSIS BRANDAO; 86,22; 1397 / 599.02287689/1; AYLANA MAYARA MARQUES DE MORAIS; 86,21; 1398 / 599.02282135/8; MARIA APARECIDA DE ALMEIDA SOUSA; 86,21; 1399 / 599.02276416/9; CELESTE APARECIDA MARTINS DE MORAIS SOUZA; 86,20; 1400 / 599.02283306/0; ANA CLAUDIA ALVES DO NASCIMENTO; 86,19; 1401 / 599.02313633/4; ANA PAULA CAMPOS COSTA; 86,18; 1402 / 599.02350165/0; ROBSON MAIA PEREIRA; 86,14; 1403 / 599.02313938/0; SAMUEL LIMA NASCIMENTO; 86,14; 1404 / 599.02349656/4; DANIELLE DE ABREU VALVERDE; 86,10; 1405 / 599.02351505/0; VANDECLEIA FERREIRA DOS SANTOS; 86,08; 1406 / 599.02236835/0; ALINE FERREIRA ARAUJO; 86,07; 1407 / 599.02268360/8; DAYANE MARIA MARTINS DA COSTA; 86,06; 1408 / 599.02341048/5; DAVIDSON BISPO DA SILVA; 86,02; 1409 / 599.02254521/4; ANA BEATRIZ MARQUES RODRIGUES; 86,01; 1410 / 599.02284742/9; VINICIUS MAGALHAES DA SILVA; 85,99; 1411 / 599.02314862/7; LUCIANA DA SILVA CARVALHO; 85,99; 1412 / 599.02283251/1; JOSÉ LUIZ QUIRINO DA CRUZ; 85,98; 1413 / 599.02300074/1; STEFANI DA SILVA NOGUEIRA; 85,95; 1414 / 599.02321212/5; JANAINA MARTINS RAMALHO; 85,93; 1415 / 599.02351503/7; ELIANE FERNANDES DE CARVALHO; 85,93; 1416 / 599.02275605/2; LUCIANA ALVES BATISTA; 85,92; 1417 / 599.02312343/2; ROZENILIA NUNES DA ROCHA; 85,92; 1418 / 599.02278940/7; LUCAS FERREIRA DOS SANTOS; 85,91; 1419 / 599.02308825/6; AGDA PRISCILA ANTONIO MARIANO; 85,90; 1420 / 599.02315258/6; ERISVAN SALES OLIVEIRA; 85,90; 1421 / 599.02327017/9; VITÓRIA PEREIRA DA SILVA; 85,86; 1422 / 599.02321770/7; VIVIANA APARECIDA FERREIRA; 85,85; 1423 / 599.02312494/0; SAARA CORREA DA PENA; 85,85; 1424 / 599.02326554/0; BIANCA DE OLIVEIRA RIBEIRO CUNHA; 85,81; 1425 / 599.02239443/6; TAFFAREL SOUSA SANTOS; 85,81; 1426 / 599.02341013/7; MARIA DIVINA DOS SANTOS; 85,81; 1427 / 599.02289211/1; MARILDA ALVES MUNIZ; 85,77; 1428 / 599.02351619/5; ROSANA MONTEIRO DA SILVA; 85,75; 1429 / 599.02266928/7; JULIAN ESTTEFANE DA SILVA REIS; 85,75; 1430 / 599.02242842/5; POLLYANNA DE OLIVEIRA SANTOS; 85,74; 1431 / 599.02284504/0; JÚNIA LUZ DE SOUZA; 85,74; 1432 / 599.02283613/0; NAYARA ALVES MARQUES; 85,73; 1433 / 599.02305232/4; MARIA DOS REIS DA SILVA LOPES; 85,70; 1434 / 599.02310317/4; JOSIANE RODRIGUES CAETANO; 85,68; 1435 / 599.02349849/7; TÁRCIO DA SILVA PINHEIRO; 85,67; 1436 / 599.02273245/9; TANARA DA SILVA SOUZA AGUIAR; 85,67; 1437 / 599.02344175/8; MIRIAM SOUZA DO AMOR DIVINO FERNANDES; 85,65; 1438 / 599.02239556/5; ADRIANA ALVES SILVA; 85,64; 1439 / 599.02347575/7; ANGELA DIAS DA COSTA; 85,63; 1440 / 599.02293908/3; SHIRLEY GOMES DA SILVA; 85,60; 1441 / 599.02240383/3; PEDRO HENRIQUE DE SOUSA REIS; 85,53; 1442 / 599.02323805/2; RUTE FERREIRA DOS SANTOS SILVA; 85,51; 1443 / 599.02315310/8; FERNANDA DE BULHOES PIRES; 85,46; 1444 / 599.02326387/7; DEOCLIDES NUNES DO LAGO; 85,44; 1445 / 599.02292039/1; TIAGO VALÉRIO DE MIRANDA; 85,44; 1446 / 599.02321847/0; SIMONE SILVA DE MELO; 85,44; 1447 / 599.02315471/1; PATRICIA DA SILVA FLORENCIO; 85,44; 1448 / 599.02306874/0; EDERGENIO SEVERINO VIEIRA; 85,43; 1449 / 599.02285016/0; OMNYRA PRAZERES FARIAS; 85,43; 1450 / 599.02285546/9; ROBERTO HERMINIO; 85,41; 1451 / 599.02281749/2; VENICIO OLIVEIRA DE FARIAS; 85,40; 1452 / 599.02286722/5; GLAUBER ALVES VENTURA; 85,40; 1453 / 599.02316728/6; DIEGO TAVARES DOS SANTOS; 85,40; 1454 / 599.02322221/7; NÚBIA LEILA PEREIRA MAGALHÃES; 85,40; 1455 / 599.02238155/7; GABRIELA COSTA FELIPE MACHADO; 85,39; 1456 / 599.02318520/3; SIMONE MARIA MEDEIROS DA FONSECA MARTINS; 85,39; 1457 / 599.02272446/0; GABRIELE DE NAZARE RAMOS SILVA; 85,38; 1458 / 599.02304728/6; VANIA LUIZA DOS SANTOS MONTEIRO; 85,36; 1459 / 599.02297177/3; JULIA SOARES SILVA; 85,35; 1460 / 599.02229709/3; MORGANA NEPOMUCENO ARAUJO; 85,34; 1461 / 599.02282526/7; LUIS HENRIQUE PONÇADILHA CAMPELO; 85,32; 1462 / 599.02299188/2; DARA RAYANE DE ABREU; 85,32; 1463 / 599.02315020/0; ALINE EVANGELISTA FRANCO; 85,32; 1464 / 599.02328280/5; LEONARDO VINICIUS CERQUEIRA VIEIRA; 85,26; 1465 / 599.02332699/7; JULIANE FREIRE CARDOSO; 85,25; 1466 / 599.02268947/9; JAQUELINE DOS SANTOS; 85,25; 1467 / 599.02299868/3; MARCELO LUIZ LOPES; 85,24; 1468 / 599.02350199/2; KATIA CRISTINA CAFE DA SILVA; 85,24; 1469 / 599.0223978/2; FRANCISCA ELENICE DO NASCIMENTO VIEIRA DA FONSEÇA; 85,23; 1470 / 599.02276667/0; KAROLINE DE OLIVEIRA CARDOSO; 85,23; 1471 / 599.02282519/0; EDILEIA DA SILVA OLIVEIRA; 85,22; 1472 / 599.02326814/2; FLAVIO MOREIRA SERAFIM; 85,22; 1473 / 599.02321734/0; NÁDILA REGINA CIRQUEIRA RÉGIS; 85,21; 1474 / 599.02304288/6; JÉSSICA RAWANA COSTA LEMOS; 85,19; 1475 / 599.02243131/5; NATALIA GOMES DE BASTOS; 85,19; 1476 / 599.02311608/2; THAÍS CRISTINA ALVES DE PAULA; 85,18; 1477 / 599.02288957/0; ROSICLEIA RAMOS LIMA; 85,17; 1478 / 599.02251909/1; RAFAELA LUIZA CANDIDO DA SILVA; 85,14; 1479 / 599.02340280/1; ERICA DOS SANTOS NEVES; 85,10; 1480 / 599.02271608/7; THALYTA CEDRO ALVES DE JESUS; 85,09; 1481 / 599.02337676/5; JÉSSICA ALVES PINTO RABELO; 85,09; 1482 / 599.02328166/8; DINAMÁRCIA DE SOUZA FERREIRA; 85,07; 1483 / 599.02241327/0; SILVIA LETÍCIA DOS SANTOS DE CARVALHO GOMES; 85,07; 1484 / 599.02272528/7; KARINA DA SILVA LARA; 85,05; 1485 / 599.02286409/5; FERNANDA REIS PINHEIRO; 85,04; 1486 / 599.02273095/7; JANAÍNA PEREIRA MARTINS; 84,99; 1487 / 599.02232017/1; FABIANO FERREIRA DA SILVA; 84,98; 1488 / 599.02329773/5; SABRINA MARQUES ALVES; 84,93; 1489 / 599.02293168/0; JORGE CARLOS DOS SANTOS DAS MERCÊS; 84,93; 1490 / 599.02351333/4; RAQUEL SARAIVA DOS SANTOS; 84,91; 1491 / 599.02274881/6; LUANA MARTINS DA VITORIA; 84,87; 1492 / 599.02229561/6; MARCIA NASCIMENTO COSTA; 84,86; 1493 / 599.02305787/6; JULIANNE MAGALHÃES DE ARAUJO VITOR; 84,86; 1494 / 599.02240307/5; AMANDA DE SOUZA FERREIRA; 84,84; 1495 / 599.02339236/2; ANNE KARLA CALDEIRA DA CONCEICAO; 84,83; 1496 / 599.02309247/6; ISMAEL SOUZA ARAUJO; 84,78; 1497 / 599.02251361/6; WILL GANNER FERREIRA DE PAULA; 84,77; 1498 / 599.02273905/9; ROSA RIBEIRO DA SILVA COELHO; 84,73; 1499 / 599.02273925/0; VÂNIA DIAS PEREIRA FRUTUOSO TRINIDADE; 84,70; 1500 / 599.02324442/0; MARIA MARTA SOUSA SA; 84,67; 1501 / 599.02269895/2; WILMA BATISTA DA SILVA; 84,66; 1502 / 599.02335578/6; FABIANA ALVES DA SILVA; 84,64; 1503 / 599.02328231/4; POLYANNA SODRE MONTEIRO; 84,62; 1504 / 599.02298803/5; ELINA DE FARIA PINTO; 84,62; 1505 / 599.02342531/1; ALESSANDRA BEZERRA DE SOUSA SILVA; 84,61; 1506 / 599.02346695/9; PAULO HENRIQUE ALVES ROCHA; 84,57; 1507 / 599.02294858/0; ROSEMERE ROCHA PASSOS; 84,54; 1508 / 599.02272937/4; LORENA DA SILVA RIBEIRO; 84,52; 1509 / 599.02351417/3; DANIELE DA SILVA INACIO; 84,48; 1510 / 599.02242625/4; ANA PAULA ANDRADE DOS SANTOS; 84,48; 1511 / 599.02337838/5; TEOFILO FERREIRA BARBOSA; 84,44; 1512 / 599.02349438/7; JOSEMAR COSTA DOS SANTOS JUNIOR; 84,44; 1513 / 599.02314069/5; LIVIA FARIASDE ARAUJO; 84,43; 1514 / 599.02250936/5; PATRICIA ALVES OLIVEIRA; 84,43; 1515 / 599.02236856/8; SAMARA GONCALVES NASCIMENTO LIMA; 84,41; 1516 / 599.02295362/8; EDINEZ EUCLIDES DA CONCEICAO DE BRITO; 84,38; 1517 / 599.02251650/8; EUSA ANGELICA DO NASCIMENTO; 84,36; 1518 / 599.02223496/8; DANIELE PEREIRA DE VASCONCELOS RIOS; 84,35; 1519 / 599.02283113/8; THELMA PYLLAR ALVES DE MELO; 84,34; 1520 / 599.02277595/4; ADRIANA LÁZARA DOS SANTOS; 84,34; 1521 / 599.02300672/6; CARLOS ALBERTO INACIO DE ALVINCO; 84,32; 1522 / 599.02300194/7; MARISTELA BEZERRA LIMA; 84,32; 1523 / 599.02287151/1; MICHELLE RIBEIRO DOS SANTOS; 84,30; 1524 / 599.02288874/7; ANA KAROLINE DOS SANTOS SOUZA; 84,29; 1525 / 599.02276951/1; JULIANA NUNES DA SILVA; 84,28; 1526 / 599.02322762/8; DEIRIANE PEREIRA DO VALE; 84,28; 1527 / 599.02271022/2; THAÍS COSTA DE VASCONCELOS; 84,28; 1528 / 599.02283065/3; VALDEIR FERNANDES LOPES; 84,25; 1529 / 599.02351468/7; ELIZABETE ROSA MARTINS; 84,25; 1530 / 599.02308645/8; CELIA MARIA FERREIRA CIPRIANO; 84,23; 1531 / 599.02300785/5; MISAEEL BATISTA LIMA; 84,23; 1532 / 599.02351130/6; FÁBIO HENRIQUE DA SILVA; 84,22; 1533 / 599.02229849/0; JULIANA RIBEIRO DA SILVA; 84,22; 1534 / 599.02349908/3; GABRIEL FERNANDO LIMA SOARES; 84,21; 1535 / 599.02330817/2; DEISY DE OLIVEIRA SILVA; 84,21; 1536 / 599.02328035/0; LUCIANA GOMES RIBEIRO; 84,21; 1537 / 599.02328535/3; CILEIA FERREIRA DOS SANTOS; 84,18; 1538 / 599.02351643/3; MARIA ABADIA PEREIRA DOS SANTOS; 84,14; 1539 / 599.02279736/4; ANA CARLA BEZERRA DA SILVA; 84,14; 1540 / 599.02316433/6; EDINALDO CONCEIÇÃO SILVA; 84,13; 1541 / 599.02292353/8; MARIA DO DESTERRO CARVALHO DA SILVA; 84,09; 1542 / 599.02349242/5; LADILENE ALVES NEGRI; 84,09; 1543 / 599.02298475/8; MAXSUEL IGOR DA SILVA RIBEIRO; 84,09; 1544 / 599.02297228/7; MIRIAM VIEIRA MUNIZ LEITE; 84,05; 1545 / 599.02339025/1; IARA RAIANE RODRIGUES DE SOUSA OLIVEIRA; 84,02; 1546 / 599.02307046/3; GLEICE KELLY ARAÚJO DA SILVA SANTOS; 83,99; 1547 / 599.02284514/6; RAUENY DE SOUSA CAMPOS; 83,95; 1548 / 599.02294156/5; MARIA IRIS LIMA PEREIRA; 83,92; 1549 / 599.02346606/6; THAIS DE MOURA CAMPOS; 83,91; 1550 / 599.02351563/0; LUIZA BELA PEREIRA; 83,88; 1551 / 599.02339500/1; ENEDJANE GONÇALVES BRITO; 83,85; 1552 / 599.02339078/8; IRAN ALVES MAGALHÃES DOS SANTOS; 83,82; 1553 / 599.02297524/5; TEREZA CRISTINA SANTOS; 83,80; 1554 / 599.02351622/6; ALESSANDRA PEREIRA ALEXANDRE; 83,77; 1555 / 599.02221237/5; CHRIS NATAGORA LOPES DE SOUZA; 83,75; 1556 / 599.02239650/1; MICHELE DAMASCENA DE SOUZA; 83,74; 1557 / 599.02292297/0; MARIA DE NAZARÉ SOUSA DOÓ; 83,73; 1558 / 599.02280379/7; KEILIA JOSÉ PEREIRA; 83,72; 1559 / 599.02341962/9; CARMEM FIGUEIREDO DE SOUZA; 83,72; 1560 / 599.02311961/4; RAFAEL OLIVEIRA DE JESUS; 83,72; 1561 / 599.02240860/6; DAIANA YONARA GARCIA DE AZEVEDO BRITO; 83,68; 1562 / 599.02231138/0; ANA PATRICIA DE MESQUITA; 83,67; 1563 / 599.02293100/6; JULIA DA SILVA RAMOS; 83,66; 1564 / 599.02295449/6; WALQUIRIA BURGOS DA SILVA; 83,65; 1565 / 599.02251487/0; VALQUÍRIA DIAS DA SILVA; 83,65; 1566 / 599.02276674/8; MARCELO PRISCILA FERREIRA LIMA; 83,65; 1567 / 599.02295129/1; JEAN CARLOS RAMOS NOGUEIRA; 83,62; 1568 / 599.02288384/0; ALEXANDRO SOUZA BRITO; 83,56; 1569 / 599.02312943/0; RUTILEIA SIMOES PEREIRA; 83,56; 1570 / 599.02351330/5

ALINE DA ROCHA GONCALVES DOURADO; 83,53; 1571 / 599.02278918/1; DEISE DA SILVA PEREIRA; 83,52; 1572 / 599.02237861/5; DANIELA DA SILVA ALVES; 83,50; 1573 / 599.02327683/9; SEBASTIÃO GOMES SOUSA; 83,47; 1574 / 599.02292153/9; DOUGLAS MACEDO DA SILVA; 83,44; 1575 / 599.02291539/0; VICENTE CARLOS DE OLIVEIRA BRAGA; 83,42; 1576 / 599.02329211/7; GISELE ARAUJO RODRIGUES; 83,36; 1577 / 599.02323410/8; PERPÉTTUA BORGES DE SOUSA; 83,36; 1578 / 599.02321902/0; CAMILA GONÇALVES DA SILVA; 83,34; 1579 / 599.02293205/2; GEOVANA MEDEIROS SILVA; 83,34; 1580 / 599.02271113/8; DASY CARVALHO DA CONCEIÇÃO; 83,32; 1581 / 599.02288972/9; DANIELLE DIAS DA SILVA; 83,30; 1582 / 599.02274702/4; RAQUEL DO ESPÍRITO SANTO; 83,28; 1583 / 599.02315168/7; MILENA MONTEIRO DOS SANTOS; 83,28; 1584 / 599.02339084/8; VICTOR HUGO OLIVEIRA MOTA; 83,27; 1585 / 599.02294328/0; SANDRA SANTANA SILVA; 83,26; 1586 / 599.02224341/8; ELISABETH CRISTINA PORFIRIO BRAGA; 83,24; 1587 / 599.02292911/0; MARILDA FARIA RIBEIRO; 83,23; 1588 / 599.02321960/0; KILSON EDUARDO BOTTENTUIT SILVA; 83,22; 1589 / 599.02319150/5; RAILTON VANES DE SOUSA; 83,21; 1590 / 599.02314873/9; KARLA NASCIMENTO CRUZ; 83,19; 1591 / 599.02327056/4; ESTER OLIVEIRA DA SILVA; 83,17; 1592 / 599.02244534/6; ANA PAULA ALVES DOS REIS; 83,17; 1593 / 599.02301042/6; EDNA ALVES DA SILVA CHAGAS; 83,15; 1594 / 599.02279665/0; SHIRLEI MONTEIRO DE ARAUJO MUNIZ; 83,14; 1595 / 599.02312587/9; TATIANA SANTOS; 83,14; 1596 / 599.02279347/8; DURVALINA FRANCISCO DA CONCEIÇÃO; 83,13; 1597 / 599.02310029/9; MARCIA DA SILVA CUNHA; 83,13; 1598 / 599.02280992/0; DEBORAH CORREIA DA SILVA; 83,13; 1599 / 599.02302780/0; CRISTIANA COSTA DA SILVA; 83,11; 1600 / 599.02295732/0; ARIADNA SOARES MOTA; 83,10; 1601 / 599.02291710/1; ROSA CRISTINA ARAUJO DO NASCIMENTO; 83,09; 1602 / 599.02296054/5; JEMIMA CARDOSO DOS SANTOS ROCHA; 83,07; 1603 / 599.02333741/7; IOLANDA DE JESUS SÁ PINHEIRO; 83,07; 1604 / 599.02274698/7; ELAINE PEREIRA DA SILVA; 82,94; 1605 / 599.02305409/1; MARIA STELLA DOS SANTOS; 82,92; 1606 / 599.02250543/3; JOSICLEIDE APARECIDA BESERRA DE CASTRO; 82,91; 1607 / 599.02282318/5; ANA MAURA TOMAZ PEREIRA; 82,89; 1608 / 599.02236278/4; ELIANE PEREIRA DA SILVA; 82,88; 1609 / 599.02324965/3; ELIZANGELA PEREIRA MATIAS SUGUINO; 82,82; 1610 / 599.02275856/5; CLEYCIENE CHRISTINE SANTOS VIEIRA; 82,77; 1611 / 599.02288628/6; ARIELLE EMANUELLE GUTIERREZ DOS SANTOS; 82,77; 1612 / 599.02298721/9; MAURICIO MARTINS SALES; 82,76; 1613 / 599.02295900/0; NELICE GUEDES PEREIRA; 82,74; 1614 / 599.02272681/0; MARCIA JOSE LOPO GOMES; 82,73; 1615 / 599.02318066/0; DANIELA XAVIER DA SILVA; 82,72; 1616 / 599.02342444/1; SILVANIA ROMERIA REINALDO DUQUE; 82,69; 1617 / 599.02297173/8; DAMIANA MICHELLE DE FREITAS GOMES; 82,66; 1618 / 599.02281354/8; JAQUELINNE SOUZA LEMOS; 82,66; 1619 / 599.02289275/0; KAROLINE SOARES VENANCIO; 82,53; 1620 / 599.02282015/2; MARIANA MUNIZ DE OLIVEIRA; 82,52; 1621 / 599.02246572/2; JOELMA BARBOSA FERREIRA; 82,52; 1622 / 599.02306868/0; ANNA KAROLINY FERREIRA DA SILVA; 82,50; 1623 / 599.02342085/1; DALET MICHELLE FERREIRA DA SILVA; 82,47; 1624 / 599.02277655/7; ARIILA BORGES DE ASSIS; 82,45; 1625 / 599.02339429/5; MIRIAN COLONNA DOS SANTOS; 82,45; 1626 / 599.02349507/9; GERMANA EMANUELLA DA SILVA COSTA; 82,43; 1627 / 599.02313468/3; MARIA MADALENA ALVES DOS SANTOS MOTA; 82,43; 1628 / 599.02221370/7; ANDREA BIANCA DA SILVA PEREIRA; 82,39; 1629 / 599.02238996/1; DANIELE ASSUNCAO DA SILVA; 82,38; 1630 / 599.02317898/2; FERNANDA FERNANDES MUNIZ; 82,36; 1631 / 599.02251036/8; ELANE CARDOSO DAMASCENA TEIXEIRA; 82,35; 1632 / 599.02242324/4; LORRANE ALVES DOS SANTOS; 82,35; 1633 / 599.02223882/5; IVONILDES LUSTOSA CARVALHO; 82,34; 1634 / 599.02276896/0; QUEILA DE OLIVEIRA SILVA; 82,34; 1635 / 599.02301333/0; DAVID ISAAC MENDES DA SILVA; 82,32; 1636 / 599.02309488/3; ABIGAIL MARIA DAS NEVES ALBINO; 82,31; 1637 / 599.02315143/4; JOAO CARVALHO MARQUES; 82,30; 1638 / 599.02315986/1; MEIREJANE MESSIAS DOS SANTOS NOVATO; 82,30; 1639 / 599.02351156/5; ROBERTO BENTO DA SILVA; 82,26; 1640 / 599.02322771/7; DEBORAH CORREIA DE OLIVEIRA; 82,24; 1641 / 599.02286646/7; TELMA CASTRO SILVA DE FRANÇA; 82,23; 1642 / 599.02297472/2; YASCARA SILVA DUARTE; 82,22; 1643 / 599.02280755/9; CARLOS EDUARDO GOMES LISBOA; 82,21; 1644 / 599.02277286/1; ERICA DA SILVA BATISTA LIMA; 82,11; 1645 / 599.02276851/7; LUCAS CARDOSO CRUZ; 82,08; 1646 / 599.02290509/0; ISADORA ANTUNES ARAUJO; 82,06; 1647 / 599.02284038/0; BEATRIZ DA SILVA GOMES; 82,00; 1648 / 599.02275258/0; ANA LUIZA BATISTA DA SILVA; 81,95; 1649 / 599.02311407/7; ADRIANA MELO DA SILVA; 81,91; 1650 / 599.02326028/7; ERIKA DA SILVA MONTEIRO; 81,89; 1651 / 599.02340401/3; IRANI MONTEIRO DOS SANTOS LINO; 81,88; 1652 / 599.02327812/3; ANA HELOISA PEREIRA DE SOUZA; 81,86; 1653 / 599.02284330/2; KELLY CRISTINA BATISTA DA ROCHA DRUMOND; 81,85; 1654 / 599.02246128/5; IRISMAR SANTOS RODRIGUES; 81,83; 1655 / 599.02312557/2; JULIANA RODRIGUES DA COSTA; 81,82; 1656 / 599.02338091/0; JULIA DA CONCEIÇÃO CARLOS; 81,79; 1657 / 599.02329951/0; ROSANA ALVES DOS SANTOS BARROS TAVARES; 81,75; 1658 / 599.02238761/4; MARLI CEDRO DE SOUZA GUIMARAES; 81,75; 1659 / 599.02321253/6; JUCILENE GOMES MOREIRA; 81,74; 1660 / 599.02249468/1; FERNANDA DE SOUZA SILVA; 81,73; 1661 / 599.02288373/8; POLIANA OLIVEIRA DO NASCIMENTO; 81,68; 1662 / 599.02338162/5; ISABEL CRISTINA GONCALVES ROCHA DA SILVA; 81,66; 1663 / 599.02296678/9; MARIA IZABETE MOREIRA BERNARDES; 81,64; 1664 / 599.02240967/5; ROSELI NUNES DE ALMEIDA; 81,63; 1665 / 599.02337578/3;

CLAUDIO PAULA DA SILVA; 81,60; 1666 / 599.02301934/4; JOÃO MARCOS TAVARES DE OLIVEIRA; 81,60; 1667 / 599.02249263/0; HELEN RIBEIRO DA SILVA; 81,58; 1668 / 599.02275196/5; CARLOS ALBERTO DE OLIVEIRA; 81,47; 1669 / 599.02318489/9; FERNANDO PEREIRA RIBEIRO; 81,32; 1670 / 599.02351075/5; PATRICK NAZARENO DE SOUZA CAMPOS; 81,26; 1671 / 599.02304344/3; JULIANA ALVES DOS SANTOS; 81,23; 1672 / 599.02351390/8; RICARDO KLEBER SANTOS DE OLIVEIRA; 81,18; 1673 / 599.02275694/5; JACQUELINE PEREIRA NUNES DA PAIXÃO; 81,12; 1674 / 599.02334993/0; MICHELLE ANDRESSA OLIVEIRA GOMES; 81,05; 1675 / 599.02318188/9; FABIÓLA OLIVEIRA DE JESUS SILVA; 81,03; 1676 / 599.02322542/8; MICHELLY MACIEL DA COSTA; 81,02; 1677 / 599.02308954/0; JOSÉ WENDEL DUARTE MUNIZ; 80,98; 1678 / 599.02335240/5; THALLYSON DOS SANTOS GONCALVES; 80,98; 1679 / 599.02251859/4; JOSÉ WILLIAM RECH; 80,95; 1680 / 599.0229810/6; MARIA DA GLORIA NEVES SANTANA; 80,93; 1681 / 599.02295879/0; TAINANE MARQUES DE ALMEIDA; 80,91; 1682 / 599.02307036/8; HANS DONNER GOMES DA MOTA; 80,89; 1683 / 599.02281991/8; SARAH SANTOS ALMEIDA; 80,88; 1684 / 599.02279348/4; DENILZE DA SILVA CAMPOS; 80,85; 1685 / 599.02288665/9; LUDMILA DOS REIS SALES; 80,85; 1686 / 599.02290274/3; WESLEY FERREIRA GINO; 80,82; 1687 / 599.02287437/2; NANASHARA OLIVEIRA PENHA; 80,80; 1688 / 599.02251734/7; CAMILLA DE CASTRO QUARTIERI; 80,74; 1689 / 599.02251076/0; ANDRÉIA DA CONCEIÇÃO MARQUES LUCAS; 80,68; 1690 / 599.02315939/3; ELIANE CRISTINA CASTRO FERREIRA; 80,68; 1691 / 599.02337557/6; JEFERSON PEREIRA ALVES; 80,66; 1692 / 599.02338348/1; DANIELA DE SOUZA EUSTAQUIO; 80,56; 1693 / 599.02276410/0; SOLANGE DA SILVA COSTA; 80,47; 1694 / 599.02327592/3; RONIA GERLANIA DE SOUZA SANTANA; 80,47; 1695 / 599.02349232/0; HENRIQUE MARQUES DE OLIVEIRA; 80,46; 1696 / 599.02240037/8; THAIS JESUS DA SILVA; 80,46; 1697 / 599.02300373/9; FABIANA FERNANDES DE ARAUJO OLIVEIRA; 80,40; 1698 / 599.02339437/8; LILIAN ALVES DIAS; 80,40; 1699 / 599.02292131/5; ALESSANDRA ROCHA DE SOUZA; 80,40; 1700 / 599.02348960/1; RAQUEL DIAS DANTAS; 80,39; 1701 / 599.02284987/1; HELDER CARLOS AUGUSTO DA SILVA; 80,39; 1702 / 599.02335073/1; FLARILSON ROBERTO DE DEUS LAMAR; 80,35; 1703 / 599.02232122/0; RAQUEL BARBOZA OLIVEIRA; 80,28; 1704 / 599.02316805/0; RIZONEIDE RIBEIRO ARAÚJO MACHADO; 80,28; 1705 / 599.02337908/3; ADRIANO BARBOSA DE OLIVEIRA; 80,24; 1706 / 599.02297692/5; MILLENE NUNES BARBOSA; 80,24; 1707 / 599.02291760/9; FÁTIMA CORREIA LOPES; 80,24; 1708 / 599.02282932/5; JAQUELMA FERREIRA DOS SANTOS; 80,24; 1709 / 599.02331544/0; FERNANDA KAREN MORAES DE ALMEIDA; 80,21; 1710 / 599.02282507/2; WELLINGTON SAMPAIO RIBEIRO; 80,11; 1711 / 599.02276847/0; ISABEL ADAILMA DA SILVA; 80,10; 1712 / 599.02317334/1; CARLOS ANTONIO DO NASCIMENTO SANTOS; 80,08; 1713 / 599.02274794/6; SAMUEL SILVIO ALVES JUNIOR; 80,05; 1714 / 599.02334813/1; GUARANEI SANTOS SANTANA; 80,04; 1715 / 599.02331451/1; RENATA ANTUNES BARBOZA; 79,96; 1716 / 599.02277551/1; EDNEIA PEREIRA RODRIGUES; 79,93; 1717 / 599.02293302/8; SIDIANE PEREIRA ALVES; 79,91; 1718 / 599.02297194/5; DYENE SILVA; 79,90; 1719 / 599.02275530/2; CLEUZA GOMES DA SILVA; 79,90; 1720 / 599.02299181/8; WALDECY DOS SANTOS ALVES; 79,86; 1721 / 599.02240536/4; HUMBERTO DE SOUSA BRITO; 79,86; 1722 / 599.02304129/5; JESSICA MELO DE SOUSA; 79,86; 1723 / 599.02243336/6; RAQUEL ALCINA LAURENTINO DE QUEIROZ; 79,77; 1724 / 599.02336316/5; REINALDO MOREIRA DOS SANTOS; 79,74; 1725 / 599.02340741/9; MARCELA RODRIGUES SANTO; 79,74; 1726 / 599.02287230/9; CINTIA ALVES DE SOUZA BARROS; 79,71; 1727 / 599.02277129/3; CLÉIA DOS REIS SILVA; 79,70; 1728 / 599.02332495/2; CLEONICE RAMILO DAS CHAGAS; 79,64; 1729 / 599.02246489/8; SIMONE LEITE DA SILVA; 79,62; 1730 / 599.02237592/4; PATRICIA SOARES; 79,60; 1731 / 599.02304062/0; RODOLFO MARQUES ALVES ANDRADE; 79,49; 1732 / 599.02334301/0; SAMUEL VIEIRA DOS SANTOS; 79,45; 1733 / 599.02332317/7; ADRIANA CRISTINA CIRILO DA SILVA; 79,45; 1734 / 599.02313895/9; HEDERSON PEREIRA SOARES; 79,43; 1735 / 599.02242418/9; VALERIA ALVES DA SILVA; 79,39; 1736 / 599.02351574/1; CARLOS AUGUSTO COELHO REIS FILHO; 79,37; 1737 / 599.02324230/3; WELLKISLENE LOURDESNETH SOARES DA COSTA; 79,37; 1738 / 599.02286424/4; HELDER LINS CORREIA; 79,36; 1739 / 599.02251572/7; LILIANE GOMES SILVA CORREIA; 79,22; 1740 / 599.02340647/2; CRISTIANE DA SILVA LIMA; 79,14; 1741 / 599.02326980/0; ANA DIAS DE SOUZA; 79,12; 1742 / 599.02294409/0; BENEDITA MENDES DE OLIVEIRA; 79,12; 1743 / 599.02277342/9; NATÁLIA MATOS DOS SANTOS; 78,94; 1744 / 599.02295511/3; GENILZA TEIXEIRA CHAVES DE ALMEIDA; 78,91; 1745 / 599.02317178/0; ROSILENE RIBEIRO ROSA; 78,90; 1746 / 599.02322707/7; KELLY CRISTINA ROMEIRO CABRAL; 78,90; 1747 / 599.02308976/4; KAREN EVELYN DA SILVA MARQUES; 78,87; 1748 / 599.02292049/7; JOVELINA NUNES RODRIGUES; 78,85; 1749 / 599.02272729/2; FRANCISCA JARDELINE VIDAL DOS SANTOS PACHECO; 78,82; 1750 / 599.02286677/0; JANICLEIA DAS GRACAS DE OLIVEIRA MACIEL; 78,81; 1751 / 599.02286598/2; JAQUELINE DA SILVA GOMES; 78,80; 1752 / 599.02291105/0; VÂNIA BARBOSA RIBEIRO; 78,80; 1753 / 599.02330905/9; KETCIANE COSTA SILVA; 78,79; 1754 / 599.02283650/3; YASMIM SUDARIO DE CASTRO; 78,79; 1755 / 599.02309232/9; TATIANI MARIA FERREIRA RODRIGUES; 78,75; 1756 / 599.02281946/2; LUTHELLE SANTOS ABADE; 78,67; 1757 / 599.02306634/9; RONAN SUELVO DE MELO PEREIRA; 78,67; 1758 / 599.02290597/7; NÚBIA OLIVEIRA RAMOS; 78,66; 1759 / 599.02333324/7; LIVIA

PATRICIA SILVA FONTES PEIXOTO NOIMANN; 78,64; 1760 / 599.02351613/7; MIRIAM DAMASCENA DE SOUZA; 78,63; 1761 / 599.02331355/2; ANDRÉA ABREU DURANS GOMES; 78,61; 1762 / 599.02279646/5; GIRLENE FERREIRA DA SILVA; 78,46; 1763 / 599.02327160/6; JACKELINE RODE DA SILVA; 78,41; 1764 / 599.02280479/1; SHEILA MARTINS DE FREITAS; 78,39; 1765 / 599.02273328/1; MARIANA DOS REIS OLIVEIRA; 78,38; 1766 / 599.02321366/1; VALDECI MARIA DOS SANTOS FILHA; 78,31; 1767 / 599.02351131/2; JANE DOS SANTOS GASTON; 78,27; 1768 / 599.02326279/0; ANA PAULA MARINHO DA SILVA SANTOS; 78,26; 1769 / 599.02244066/2; WALKIRIA FELIPE DIONIZIO SCARABELLY; 78,26; 1770 / 599.02338407/8; MICHELLE CORREA NEVES BARBOSA; 78,22; 1771 / 599.02311897/4; LUCAS SANTANA DE SOUZA; 78,14; 1772 / 599.02320859/4; KAWLLMON SOARES DE BRITO; 78,02; 1773 / 599.02278345/1; MARIA DE JESUS XAVIER; 78,02; 1774 / 599.02283424/3; GLEIDIMAR SANTOS; 77,88; 1775 / 599.02285614/4; WALÉRYA CHRISTINA OLIMPIO CHAGAS; 77,85; 1776 / 599.02272563/7; FERNANDA CARVALHO DOS SANTOS; 77,84; 1777 / 599.02338842/6; ADILIAN DA SILVA NUNES; 77,84; 1778 / 599.02305546/9; WELLINGTON ROSENO DO NASCIMENTO; 77,84; 1779 / 599.02324839/8; ANGELICA RAMOS DE OLIVEIRA; 77,80; 1780 / 599.02283640/8; RAYLAINE DOS SANTOS PEREIRA; 77,76; 1781 / 599.02320720/6; ANA LIDIA SILVA SANTOS; 77,74; 1782 / 599.02330808/3; ÂNGELA ALVES ROSA; 77,72; 1783 / 599.02301795/4; LETICIA GUIMARAES MIRANDA; 77,70; 1784 / 599.02272863/0; EDMA DIAS PEREIRA; 77,69; 1785 / 599.02304131/0; EUZILENE SOUZA SILVA SA; 77,67; 1786 / 599.02326760/0; LUANA IOLANDA NUNES MUNIZ; 77,66; 1787 / 599.02299140/0; CASSIA ANGELA SILVA SANTOS; 77,66; 1788 / 599.02313266/1; SANDRA MARIA SOUSA SILVA; 77,63; 1789 / 599.02279999/5; MARLENE PEREIRA DE JESUS; 77,47; 1790 / 599.02351244/1; GISELLE JOAQUINA DE SANTANA; 77,46; 1791 / 599.02286791/7; LEILANE LOPES FERREIRA; 77,34; 1792 / 599.02300427/1; GISLEIDE DA CUNHA SANTOS; 77,31; 1793 / 599.02247099/9; TATIANE MICHELE DE SOUSA; 77,22; 1794 / 599.02278713/0; SEBASTIANA ALVES DE SOUZA; 77,21; 1795 / 599.02349148/9; RENATA ALVES ZACARIAS DE CASTRO; 77,20; 1796 / 599.02291439/6; DIEGO GONÇALVES DA SILVA; 77,18; 1797 / 599.02297844/0; ANDRÉ LUIZ DE QUEIROZ OLIVEIRA; 77,15; 1798 / 599.02238571/0; ANA KARINA OLIVEIRA SILVA NAVA; 77,10; 1799 / 599.02241186/7; DIANA ALEIXO DA SILVA; 77,07; 1800 / 599.02276597/3; MILENE DE FATIMA DEDE ANDRADE; 77,07; 1801 / 599.02300461/5; ERIKA CRISTINA DA SILVA; 76,93; 1802 / 599.02276688/9; PEDRO GABRIEL ALVES LIMA DA COSTA; 76,84; 1803 / 599.02286364/1; ÉDEL SOARES DA SILVA; 76,82; 1804 / 599.02291948/8; GISELE GONÇALVES DE ALMEIDA; 76,81; 1805 / 599.02338291/0; GILMA AREDA VASCONCELOS; 76,75; 1806 / 599.02250639/0; GEICIELE HONORIO DA SILVA; 76,67; 1807 / 599.02349359/0; REGINA ALVES DO CARMO SILVA; 76,65; 1808 / 599.02279800/4; ANDREIA CONSUELO COSTA DO AMPARO MAGALHÃES; 76,64; 1809 / 599.02340335/0; LUYDE ARAUJO BARROS; 76,62; 1810 / 599.02243631/8; JOSIANE PEREIRA ASSUNCAO; 76,46; 1811 / 599.02337996/0; VALDINÉ DA CRUZ SILVEIRA; 76,43; 1812 / 599.02339290/7; MÁRCIO SOUZA DAS NEVES; 76,37; 1813 / 599.02251591/1; LAYANE MARTINS ALVES; 76,33; 1814 / 599.02280618/1; ELENILDA MOREIRA DOS SANTOS; 76,28; 1815 / 599.02309597/7; THAÍSA OLIVEIRA SANTOS; 76,20; 1816 / 599.02351424/0; PRISCILA RODRIGUES DA SILVA; 76,19; 1817 / 599.02296789/5; KARINA PEREIRA GOMES DE LIRO; 76,09; 1818 / 599.02276257/8; RAIMUNDA ALVES DA CRUZ; 76,05; 1819 / 599.02286016/3; IRANILDA DOS SANTOS SILVA BARBOZA; 76,01; 1820 / 599.02292781/0; KAMILA DE SOUZA JACINTO; 75,94; 1821 / 599.02289548/6; DOUGLAS EDUARDO SILVA; 75,90; 1822 / 599.02289010/6; FRANCISCA DA CRUZ SANTOS; 75,71; 1823 / 599.02295763/2; WELDA FRANCES RODRIGUES DA SILVA; 75,28; 1824 / 599.02292404/1; HUGO HAYALA CASTRO; 75,17; 1825 / 599.02253642/2; SIMONE DE JESUS PEREIRA; 75,12; 1826 / 599.02285425/7; NAYANI PEIXOTO DA SILVA; 75,07; 1827 / 599.02348900/9; EDINAIR CATARINA DA SILVA DE MORAIS; 75,01; 1828 / 599.02300054/0; ARCANJA DA COSTA E SILVA; 74,99; 1829 / 599.02304402/3; MIRELLE COSTA LOPES; 74,98; 1830 / 599.02301886/0; EUNICE TATIANE AMARAL DA SILVA; 74,78; 1831 / 599.02346930/8; PALOMA FIALHO DA SILVA; 74,76; 1832 / 599.02236809/0; DAYANNE NUBIA RODRIGUES PORTELA; 74,56; 1833 / 599.02225130/0; ELISÂNGELA CARVALHO FORTUNATO; 74,46; 1834 / 599.02251662/6; SUZANA DOS SANTOS; 74,44; 1835 / 599.02273764/6; WENDEL GONCALVES DOS SANTOS; 74,23; 1836 / 599.02223599/1; AGLAUCY BRAGA COSTA MOREIRA; 73,97; 1837 / 599.02301372/6; VIVIANE CRISTINA RIBEIRO DOS SANTOS; 73,80; 1838 / 599.02280898/4; ALEXANDRE ANGELO BATISTA; 73,70; 1839 / 599.02333492/7; EZEQUIAS DE AMORIM SANTOS; 73,62; 1840 / 599.02239363/2; HELIA DE JESUS NASARETH; 73,02; 1841 / 599.02286758/0; SAYARA DOS SANTOS RABELO; 71,97; 1842 / 599.02304511/7; EDINALDA DE JESUS OLIVEIRA ARAUJO; 71,29; 1843 / 599.02287454/4; VÂNIA PEREIRA DA SILVA; 71,26; 1844 / 599.02340904/5; TATIANE MARIA DE JESUS; 70,83; 1845

PROFESSOR DE EDUCAÇÃO BÁSICA - BIOLOGIA (CÓDIGO 404)  
599.02230413/7; THALES BRUNO SANTOS DE MAGALHAES; 96,92; 1 / 599.02274295/0; MAYCON VEIGA CHAVES; 86,78; 2 / 599.022236254/8; DANILO TELLES TEIXEIRA; 86,44; 3 / 599.02277969/1; THAIS RANIELLE SOUZA DE OLIVRIRA; 85,66; 4 / 599.02279144/0; CAMILA SABINO TEIXEIRA; 82,90; 5 / 599.02243493/4; DIEGO APELFELER RODRIGUES; 81,30; 6 / 599.02231383/4; FRANCISCO CESAR ALVES SANTOS; 80,26; 7 / 599.02243003/7; HYLANE LUIZ DAMASCENA; 79,62; 8 / 599.02236427/0; RITA DE CASSIA DE SOUZA SANTOS

DE FREITAS; 75,76; 9 / 599.02267692/7; RAFAEL DOMINGOS GUIMARÃES GUEDES; 75,56; 10 / 599.02285117/0; FRANCISCA REIS ANDRADE VIEIRA; 74,85; 11 / 599.02327544/9; JAIR FERREIRA LIMA; 74,58; 12 / 599.02310373/1; TABATA ELISE FERREIRA CORDEIRO; 71,95; 13 / 599.02243708/0; BRUNA RODRIGUES NUNES; 70,41; 14 / 599.02292668/9; CAROLINA DE OLIVEIRA MARTINS; 70,20; 15 / 599.02309125/8; EDILSON RODRIGUES MONTEIRO; 69,76; 16 / 599.02287411/3; LUIS FELIPE SANTOS MENEZES; 69,45; 17 / 599.02266342/2; MICHAEL DA SILVA ANDRADE; 66,92; 18 / 599.02299232/1; WALLISON DOS SANTOS SOARES; 64,39; 19 / 599.02291671/6; BRUNA RAMOS BARBOSA; 62,66; 20

PROFESSOR DE EDUCAÇÃO BÁSICA - CIÊNCIAS NATURAIS (CÓDIGO 406)  
599.02316843/0; BRUNA VIDIGAL DOS SANTOS; 112,72; 1 / 599.02350446/0; NAYARA YASMELLI COSTA DE SOUSA; 104,59; 2 / 599.02323076/0; THALITA SIQUEIRA SACRAMENTO; 102,15; 3 / 599.02240934/0; TULIO CESAR BARBOSA; 100,62; 4 / 599.02289081/0; BARBARA RAMOS DE OLIVEIRA; 97,40; 5 / 599.02239813/8; ANA PAULA DA CONCEIÇÃO DE ALMEIDA MACHADO; 97,09; 6 / 599.02254545/0; PRISCILA FERREIRA LIMA MARQUES; 94,11; 7 / 599.02238246/2; RAFAEL DE JESUS MOREIRA; 93,86; 8 / 599.02268303/4; LUCYANNE DE OLIVEIRA VIANA PEREIRA; 93,17; 9 / 599.02249553/9; VERLUCIA FERREIRA DE SOUZA DO NASCIMENTO; 92,22; 10 / 599.02305128/2; LENISE GONÇALVES DA SILVA; 91,70; 11 / 599.02339920/0; PAULO JOSÉ DA SILVA JÚNIOR; 89,87; 12 / 599.02275168/1; MÔNICA SANTANA DA SILVA; 88,98; 13 / 599.02333883/6; PATRYCK DOUGLAS FERREIRA FIGUEIRA RAMOS; 88,16; 14 / 599.02244263/2; JUAN MATHEUS DE MATOS NASCIMENTO; 88,06; 15 / 599.02302304/4; MARIA CLARA CHAGAS SAMPAIO DE SOUZA; 87,15; 16 / 599.02305961/6; MARIA LUCIANA TRINDADE DE SOUSA; 85,53; 17 / 599.02238534/8; JOÃO PAULO ARAÚJO DA CONCEIÇÃO; 85,39; 18 / 599.02311800/0; GABRIELLA FERREIRA DE SOUZA; 85,33; 19 / 599.02283537/2; THIAGO MARQUES COSTA; 85,21; 20 / 599.02286821/3; VICTOR MARCELO FERNANDES; 84,45; 21 / 599.02269947/2; WILLIAN ARLINDO FÉLIX; 84,04; 22 / 599.02294047/1; RENATA MIRANDA LOPES; 83,25; 23 / 599.02224625/6; JULIO CESAR GOMES DA SILVA; 82,62; 24 / 599.02299624/7; CARMEM FIGUEIRO DE SOUZA; 81,86; 25 / 599.02242615/9; MARCO AURELIO NINOMIA PASSOS; 81,83; 26 / 599.02313624/5; FRANCYLEIA TAMYRES OLIVEIRA FREIRE; 81,53; 27 / 599.02335366/9; ELISANGELA APARECIDA TIBERIO SANTANA; 80,79; 28 / 599.02250735/0; IGOR CUTRIM SANTOS MOREIRA; 80,78; 29 / 599.02335575/7; FABIANA ALVES DA SILVA; 80,65; 30 / 599.02225125/7; KETLIN CRISTINA MOUZINHO SANTOS; 79,72; 31 / 599.02340739/4; MARCELA RODRIGUES SANTO; 79,20; 32 / 599.02239867/0; ANA PAULA REIS MACEDO MOREIRA; 77,89; 33 / 599.02338477/6; PARIS SUWKA DE JESUS DOS SANTOS; 75,87; 34 / 599.02292463/8; HINGRID LORRANE VIEIRA DA COSTA; 74,23; 35 / 599.02249687/5; RAFAEL AUGUSTO DA SILVA; 72,14; 36 / 599.02237782/8; DIEGO SILVA PESSOA; 69,66; 37

PROFESSOR DE EDUCAÇÃO BÁSICA - CONSTRUÇÃO CIVIL (CÓDIGO 407)  
599.02348876/0; GUILHERME PEREIRA DOS REIS; 72,77; 1

PROFESSOR DE EDUCAÇÃO BÁSICA - CONTABILIDADE (CÓDIGO 408)  
599.02334701/9; ELIETE FERNANDES DA COSTA VIDAL; 87,70; 1 / 599.02334635/0; MARIA DO SOCORRO BRITO VEIRIA; 79,68; 2 / 599.02236261/4; MISAEL BATISTA LIMA; 67,64; 3 / 599.02331329/1; RAIZZA CRISTINA DE OLIVEIRA BAPTISTA; 63,14; 4

PROFESSOR DE EDUCAÇÃO BÁSICA - DIREITO (CÓDIGO 409)  
599.02291172/0; LAZARO DANILO DE ARAUJO CAETANO; 101,43; 1 / 599.02322358/2; DARLISON GOMES DE LIMA; 97,53; 2 / 599.02346084/0; VINICIUS FERNANDO DOS REIS SANTOS; 95,96; 3 / 599.02269705/9; KEILA DE JESUS DOS SANTOS; 94,45; 4 / 599.02268125/9; JUSSARA DA ROCHA DIAS; 88,05; 5 / 599.02327451/0; LEONARDO GRACILIANO DA CRUZ MARQUES; 86,71; 6 / 599.02303365/7; ERIKA HELENA BOMFIM DOS SANTOS MACHADO; 81,83; 7 / 599.02343157/6; RALÍZIO FERNANDA RIBEIRO DE VASCONCELOS; 79,94; 8 / 599.02350488/4; GILDASIO BARBOSA NASCIMENTO; 79,53; 9 / 599.02247366/7; HIGOR BATISTA LUSTOSA; 78,04; 10 / 599.02346192/7; MARCO ANDRÉ FERREIRA DE BRITO; 76,01; 11 / 599.02312119/5; EMILIA TEIXEIRA LIMA EUFRASIO; 74,90; 12 / 599.02288997/1; FELIPE SOARES DE AGUIAR; 69,97; 13 / 599.02333761/8; DAVI GOMES TAURA; 69,32; 14 / 599.02268931/5; EDUARDO DE SOUSA SANTOS; 68,84; 15 / 599.02350499/6; EMILY MACHADO DE FARIAS; 68,45; 16 / 599.02238634/2; ELANGE TORRES DA COSTA MARTINS; 65,35; 17 / 599.02347377/0; ALESSANDRO CAVALCANTI GONCALVES; 63,74; 18 / 599.02325956/8; JOÏNE DA COSTA BORGES; 63,39; 19 / 599.02249369/3; ANA CLARA QUEIROZ RODRIGUES; 59,74; 20

PROFESSOR DE EDUCAÇÃO BÁSICA - EDUCAÇÃO FÍSICA (CÓDIGO 410)  
599.02269074/9; PEDRO HENRIQUE ALVES RODRIGUES MOURA; 119,95; 1 / 599.02268497/3; LUAN CARVALHO ROCHA; 117,38; 2 / 599.02272935/1; PAULO PEREIRA MARTINS ALVES DIAS; 115,43; 3 / 599.02274642/1; ARICELI MORAIS ZACARIAS; 114,54; 4 / 599.02231624/1; MATHEUS ATILA DA SILVA GRACIANO; 113,64; 5 / 599.02295252/8; GUSTAVO HENRIQUE LIMA FARIAS; 113,54; 6 /



599.02268760/6; MATHEUS DO AMARAL FERREIRA; 112,56; 7 / 599.02304917/3; FRANCISCO WELINGTON FERREIRA VILARINHO; 112,01; 8 / 599.02314718/3; DANIELA DOS SANTOS FARIA PINTO OLIVEIRA; 111,58; 9 / 599.02274455/7; HENRY ALVES DA MATA; 109,54; 10 / 599.02337338/2; ADRYELLE FABIANE CAMPELO DE LIMA; 109,39; 11 / 599.02350530/0; JOSÉ RUBENS DE SOUZA CARDOSO; 108,90; 12 / 599.02270138/7; ROGERIO BATISTA BALTHAZAR; 108,50; 13 / 599.02270726/6; ANDRÉ LUIZ ABREU AZEVEDO; 108,18; 14 / 599.02238437/2; RODRIGO LIMA PARAIZO; 108,11; 15 / 599.02277014/1; DARLYSON AUGUSTO DE OLIVEIRA DIAS; 107,44; 16 / 599.02262725/4; VITOR RUAN DE CARVALHO SANTOS; 106,56; 17 / 599.02350574/8; MARCOS FARIA DO NASCIMENTO; 106,40; 18 / 599.02223500/5; EMANUEL GUSTAVO LOPES DA SILVA BRITO; 105,62; 19 / 599.02315140/5; EDINALDO CONCEIÇÃO SILVA; 105,32; 20 / 599.02349855/7; PEDRO ISAAC PEREIRA BARRETO; 104,93; 21 / 599.02266701/2; RAFAEL LEAO REGO; 104,64; 22 / 599.02232162/1; TEURY LUISE ALVES SANTANA; 104,64; 23 / 599.02315332/1; JOÃO VICTOR BENEVIDES DIAS; 104,55; 24 / 599.02342976/3; PAULO HENRIQUE ALVES MACIEL; 104,51; 25 / 599.02334998/1; ELVES SANTOS SALGADO; 104,44; 26 / 599.02236545/2; MARCOS ROBERTO ALVES DE PAULA; 104,18; 27 / 599.02280538/8; WENDEL GEYSON LINHARES DE SOUSA; 104,00; 28 / 599.02280813/9; ANA CAROLINE ALVES DO AMARAL DOS SANTOS; 103,93; 29 / 599.02236869/2; BRUNA GEOVANA MARCOLINO DA SILVA; 103,62; 30 / 599.02237474/1; GUILHERME CAIXETA NUNES; 103,36; 31 / 599.022269344/6; GLAUCIA FERREIRA DOS SANTOS SETTE; 103,06; 32 / 599.02269060/8; PEDRO TEIXEIRA BORGES DOS SANTOS; 102,62; 33 / 599.02245925/9; ADRIANA SILVA SOARES; 102,24; 34 / 599.02268620/0; JOAO ANTONIO ARAUJO CRUZ; 102,14; 35 / 599.02249080/3; KENIA CATILENE PEREIRA VIANA; 102,03; 36 / 599.02272298/1; DÁFNE ARIEL DO NASCIMENTO LIMA; 101,90; 37 / 599.02350520/5; MARESSA SANTOS CRUZ MAGRON; 101,22; 38 / 599.02329810/8; GLAUBER MENDES ALMEIDA; 101,20; 39 / 599.02228885/2; FERNANDO AGUIAR TORRES; 101,12; 40 / 599.02339173/0; OLGA FERREIRA DA SILVA; 101,06; 41 / 599.02228858/5; JORGE ANDRE SEVILLIS ALMEIDA; 101,00; 42 / 599.02228386/6; AGNELO JESUS DA SILVA NETO; 100,32; 43 / 599.02281642/3; MARCIA DANYELLE RIBEIRO BERNARDES; 100,24; 44 / 599.02259163/9; NÁRMADA FERNANDA COSTA CRISPIM MENDES; 99,82; 45 / 599.02287058/1; ALYNE DOS SANTOS NASCIMENTO OLIVEIRA; 99,66; 46 / 599.02339093/7; BRUNO AMARAL SILVA SANTOS; 99,51; 47 / 599.02350523/4; SILVIO MAX DE JESUS DA SILVA; 99,41; 48 / 599.02275134/0; KEY CARVALHO DINIZ; 99,20; 49 / 599.02224212/3; GABRIEL PEREIRA COSTA; 99,15; 50 / 599.02303650/3; ANDERSON JOSE ROCHA PEDREIRA; 98,95; 51 / 599.02287297/6; MARCOS VINICIUS DA NÓBREGA MENDES; 98,72; 52 / 599.02243820/5; VALCILENE MENDES DE CARVALHO MONTEIRO; 98,64; 53 / 599.02221286/6; ROBINSON BARBOSA MACHADO JUNIOR; 98,62; 54 / 599.02291435/0; ALINE MARIA GONÇALVES DE BRITO; 98,33; 55 / 599.02288411/7; ROBERTO DE SOUSA SANTOS; 98,04; 56 / 599.02332971/9; GEYSE DENISE BARBOSA; 97,40; 57 / 599.02289075/0; MARIA VITORIA LACERDA DE ALMEIDA CARVALHO; 97,37; 58 / 599.02272467/8; DANIELA BERNARDES PIRES; 97,14; 59 / 599.02283241/6; RAFAELA OLIVEIRA DE ALBUQUERQUE; 97,08; 60 / 599.02254500/7; TIAGO MOREIRA MAIA; 96,94; 61 / 599.02289408/0; AYRTON FREITAS LEANDRO; 96,90; 62 / 599.02318981/0; RENATO NERES RABELO; 96,70; 63 / 599.02317278/4; ELIEIDE PEREIRA DE ARAUJO; 96,52; 64 / 599.02274277/1; EDSON MOURA DE CAMPOS; 96,39; 65 / 599.02274063/1; DILTON RAIMUNDO JESUINO DE CARVALHO; 96,25; 66 / 599.02273490/3; WANDERSON DE SOUSA SALAO; 96,06; 67 / 599.02278686/3; GILSON DE SOUZA SILVA; 96,04; 68 / 599.02278075/4; LUCAS FERNANDO MARTINS DA SILVA; 96,03; 69 / 599.02256802/0; MARCOS AILTON LIMA DE CARVALHO; 95,88; 70 / 599.02299716/9; THIAGO BISPO ROMAO DOS SANTOS; 95,86; 71 / 599.02278946/5; DORIEL FERREIRA COSTA PALHANO; 95,74; 72 / 599.02261594/3; EDUARDO ANTUNES DE SOUZA; 95,72; 73 / 599.02346176/1; FERNANDO WILLIAM OLIVEIRA BEZERRA; 95,72; 74 / 599.02326047/1; DAIANE RODRIGUES PORTO MESQUITA; 95,66; 75 / 599.02295223/8; ROBSON MAIA PEREIRA; 95,36; 76 / 599.02249120/5; VINICIUS FERNANDES DE CARVALHO; 95,24; 77 / 599.02350561/3; DEMÉTRIO SILVA DE FRANÇA; 94,97; 78 / 599.02297097/0; PABLO HENRIQUE DE SOUZA SANTOS; 94,34; 79 / 599.02291531/0; TIAGO VALÉRIO DE MIRANDA; 94,30; 80 / 599.02296818/5; MATHEUS RIBEIRO ANDRADE; 94,28; 81 / 599.02245961/5; MICHELE RODRIGUES DE JESUS QUEIROZ; 94,10; 82 / 599.02279712/8; ALESSANDRO NUNES LEITE; 94,06; 83 / 599.02293448/2; KARLA BEATRIZ GOMES DE SOUZA; 93,89; 84 / 599.02309606/6; ERIC JEFFERSON MATIAS LUZ; 93,72; 85 / 599.02249340/5; LEONARDO PIRES MACIEL; 93,45; 86 / 599.02271613/0; JANAÍNA RODRIGUES DE SOUZA; 93,41; 87 / 599.02315190/2; MARIA FRANCISCA VIEIRA SOARES; 93,41; 88 / 599.02285894/7; PAULO VITOR DE ANDRADE TAVARES; 93,20; 89 / 599.02310252/0; SARA CAROLINY MARQUES MORAES HEBLING; 93,14; 90 / 599.02290559/8; PAMELA CRISTINE PAIXAO DE LIMA; 92,43; 91 / 599.02268009/9; NENA APARECIDA JOSE LUIZ; 92,32; 92 / 599.02349071/6; RENATO BRITO DA SILVA; 92,23; 93 / 599.02245870/0; ANDERSON DE FARIA MARTINS; 92,22; 94 / 599.02350517/4; YURI BARREIRA SILVA; 92,16; 95 / 599.02280022/1; WELTON MAIA DA CONCEIÇÃO; 92,12; 96 / 599.02275553/2; GABRIEL DE SOUZA ALENCAR; 91,78; 97 / 599.02243773/7; JEFFERSON RODRIGO BARROS FERREIRA; 91,72; 98 / 599.02293428/1; PRISCILA GOMES DOS SANTOS; 91,62; 99 / 599.02281172/7; GREICIELLY PEREIRA DE ABREU; 91,53; 100 / 599.02260247/8; RAUL DA ROCHA RODRIGUES; 91,30; 101 / 599.02350524/0; KERHEIM NATALY AMARANTE DA SILVA; 91,08; 102 / 599.02283326/1; ANDRE JOAO GUILHERME MARTINS COSTA; 91,05; 103 / 599.02289895/8; RODRIGO DA SILVA ALCANTARA; 91,04; 104 / 599.02312233/2; FELIPE HENRIQUE ALVES; 91,04; 105 / 599.02293115/3; CARLOS DOS SANTOS TOMAS; 90,97; 106 / 599.02304588/0; SAMUEL ALVES SOUZA; 90,92; 107 / 599.02286299/5; ISABELE CAROLINE DE ALMEIDA MIRANDA; 90,88; 108 / 599.02225093/8; RODOLPHO FERREIRA DE SOUSA; 90,64; 109 / 599.022282077/8; WYLKON DOS SANTOS VIANA; 90,22; 110 / 599.02266445/6; THIAGO HONÓRIO CUNHA; 90,22; 111 / 599.02322044/8; DIOGO COSTA BARBOSA; 90,14; 112 / 599.02318279/9; FÁBIO SOUZA DOS SANTOS; 90,12; 113 / 599.02283508/2; RENATA DA SILVA CORDEIRO; 90,06; 114 / 599.02309789/3; MARCOS GABRIEL DE ANDRADE FREITAS; 89,85; 115 / 599.02327210/3; MARCUS VINÍCIUS DE FARIAS VASCONCELOS; 89,46; 116 / 599.02302753/3; RONAN SUELYO DE MELO PEREIRA; 89,39; 117 / 599.02283411/9; RENATO CHRISTIAN MENDES DOS SANTOS; 89,38; 118 / 599.02265863/9; ROBSON LIMA DOS SANTOS; 89,36; 119 / 599.02271047/5; ALAN TEIXEIRA DA CUNHA; 89,36; 120 / 599.02297061/5; BRENA KAUANNE VIEIRA; 89,33; 121 / 599.02256761/2; PEDRO HENRIQUE RODRIGUES DA COSTA; 89,04; 122 / 599.02276848/6; WAGNER DE CASTRO CRUZ; 88,91; 123 / 599.02303920/0; KAREN RODRIGUES EUZEBIO; 88,86; 124 / 599.02268483/2; EDUARDO CERQUEIRA; 88,56; 125 / 599.02336213/1; GERMANO FRANCISCO XAVIER; 88,28; 126 / 599.02324312/0; KESIA MADUREIRA FARIAS; 88,09; 127 / 599.02239654/7; LEONARDO OLIVEIRA NETO; 88,05; 128 / 599.02262857/8; ZULEIKA TAVARES CRUZ; 87,86; 129 / 599.02249339/7; AROLDO SILVA CARVALHO JUNIOR; 87,73; 130 / 599.02287204/8; RENNAN ROBERTH SOARES; 87,70; 131 / 599.02321941/6; WALAX RICARDO MENDES AMORIM; 87,47; 132 / 599.02350571/9; MULLER DA SILVA ANICETO; 87,39; 133 / 599.02348257/9; DANIELA DIAS DE AZEVEDO CARVALHO; 87,22; 134 / 599.02289886/9; RAFAELA DA SILVA RODRIGUES; 87,06; 135 / 599.02345097/0; ADRIANO RODRIGUES SANTOS; 86,97; 136 / 599.02348444/3; VIVIANE GOMES DA SILVA; 86,94; 137 / 599.02326821/9; SERGIO RICARDO FERREIRA DE MEDEIROS; 86,91; 138 / 599.02246431/0; CRISTIANO CAVALCANTE DE OLIVEIRA; 86,89; 139 / 599.02242652/1; LUCAS MACIEL DE SOUSA; 86,88; 140 / 599.02223977/4; SARAH RODRIGUES DOS SANTOS MARTINS PAIVA; 86,82; 141 / 599.02290158/3; CLARISSE FERREIRA DA SILVA; 86,60; 142 / 599.02334325/7; VINICIUS ARAUJO MAIA; 86,55; 143 / 599.02309938/9; MARCELO DOS SANTOS GOÍIS; 86,45; 144 / 599.02313821/5; CRISTHIAN ALVES FERNANDES DE ARAUJO; 86,33; 145 / 599.02320805/1; CAIO DA SILVA CHAVES; 86,05; 146 / 599.02349088/6; PEDRO VICTOR ALVES RIOS; 85,97; 147 / 599.02286672/8; ROBERTO HERMINIO; 85,88; 148 / 599.02243341/0; VITOR FRANCISCO SANTOS SIQUEIRA; 85,78; 149 / 599.02338444/0; THAIS REIS; 85,53; 150 / 599.02223453/7; DONIZETE LIMA DOS SANTOS; 85,50; 151 / 599.02282348/1; ROMULO PEREIRA CARLOS NEVES; 85,39; 152 / 599.02321676/0; JULIA VENTURA ALVES DOS SANTOS; 85,22; 153 / 599.02225023/0; ELEOMAR PEREIRA DE SOUSA; 84,99; 154 / 599.02272009/0; FERNANDO PEREIRA DA COSTA SANTANA; 84,96; 155 / 599.02256600/9; MARIA APARECIDA COSTA PINTO; 84,82; 156 / 599.02337329/3; IGOR FONSECA MATIAS DE CARVALHO; 84,55; 157 / 599.02345028/9; JAILSON CARLOS DA SILVA BATISTA; 84,23; 158 / 599.02238409/9; RICARDO DA SILVA LIMA; 84,23; 159 / 599.02223526/4; RODRIGO DA SILVA LIMA; 84,14; 160 / 599.02330032/5; NEUZA VITORINO DA SILVA; 84,11; 161 / 599.02242920/6; TIAGO ALVES FERREIRA; 84,02; 162 / 599.02350551/8; MARIO DIAS PORTUGUEZ DE SOUZA FERREIRA; 83,92; 163 / 599.02287769/5; MARCOS VINICIUS RIBEIRO; 83,89; 164 / 599.02244357/7; CAMILA CARDOSO RIBEIRO; 83,87; 165 / 599.02255810/0; PÉRICLES MOURÃO DOS SANTOS; 83,55; 166 / 599.02271980/3; FABIO LEMOS DA COSTA; 83,54; 167 / 599.02237438/5; TAINA HANAN DA SILVA CAVALCANTE; 83,38; 168 / 599.02287533/1; KAISA ALVES DE OLIVEIRA; 83,33; 169 / 599.02240920/9; PEDRO HENRIQUE ANDRADE VIEIRA; 83,31; 170 / 599.02321350/8; CARLOS GUILHERME TEIXEIRA DOS SANTOS; 83,12; 171 / 599.02350324/1; JOSIANE DE AMORIM PEREIRA; 83,08; 172 / 599.02288034/9; AMANDA MARQUES FARIAS; 82,79; 173 / 599.02301907/7; JANAÍNA MAIA DE ALMEIDA; 82,72; 174 / 599.02348997/2; EDER CLIFF ROCHA; 82,70; 175 / 599.02346678/7; RONALDO DE DEUS ALVES; 82,70; 176 / 599.02348202/0; PEDRO HENRIQUE PEREIRA DA SILVA; 82,67; 177 / 599.02290021/8; CAIO VINICIUS DE ARAUJO ALVES; 82,66; 178 / 599.02337904/8; ADRIANO BARBOSA DE OLIVEIRA; 82,58; 179 / 599.02334704/8; CARLOS MAGNO VALE CASTELLO BRANCO; 82,54; 180 / 599.02322373/1; VALTEURDES DIAS AGUIAR; 82,39; 181 / 599.02290405/0; HELLANY CARDOSO PEREIRA; 82,39; 182 / 599.02287139/1; LAURA FERREIRA VALÉRIO; 82,21; 183 / 599.02238732/4; JANDIRA SOUZA DE JESUS; 82,12; 184 / 599.02345666/5; LUCAS NUNES DA SILVA; 81,97; 185 / 599.023300089/7; DANILLO RIBEIRO DE SOUSA; 81,97; 186 / 599.02280513/5; LUIZ AUGUSTO CARDOSO ALVES SAMPALHO; 81,96; 187 / 599.02339499/3; CRISTINA AREDA VASCONCELOS; 81,91; 188 / 599.02334815/4; MATHEUS DO CARMO SILVA; 81,87; 189 / 599.02318100/4; ELBER BATISTA DE BARROS; 81,80; 190 / 599.02298641/5; SANTIAGO SILVA OLIVEIRA; 81,64; 191 / 599.02316787/2; MARIA DOS REIS DA SILVA LOPES; 81,60; 192 / 599.0231719/9; ALANY PEDRO RODRIGUES; 81,47; 193 / 599.02251055/2; ADRIANO SANTOS DA SILVA; 81,38; 194 / 599.02221249/3; CARLOS ALEXANDRE SENA FERREIRA; 81,31; 195 / 599.02273035/4; FERNANDA DE SOUZA; 81,23; 196 / 599.02312554/3; CLAUDIA IVANIA NUNES DOS SANTOS; 81,08; 197 / 599.02249904/6; ALEX FELIX DA SILVA; 81,04; 198 / 599.02250623/7; ANTONY ALVES DO CARMO; 80,89; 199 /

599.02241336/9; ADRIANO DA SILVA MAIA; 80,89; 200 / 599.02324985/4; WELLINGTON DA MOTA RODRIGUES; 80,88; 201 / 599.02315856/0; NEILSON ALVES MONTEIRO; 80,55; 202 / 599.02240185/7; JANAÍNA ROCHA DA SILVA; 80,47; 203 / 599.02303661/5; WESLEY DA SILVA SARAIVA; 80,46; 204 / 599.02350526/3; THÁIS CABRAL BATISTA; 80,41; 205 / 599.02279462/1; JAQUELINE DA SILVA PIRES; 80,23; 206 / 599.02345213/0; JOSIMAR ANDRADE PEREIRA; 80,08; 207 / 599.02244244/8; VINICIUS YGOR DA COSTA ARAUJO; 80,03; 208 / 599.02301666/0; MAURO LUIZ DA SILVA DANTAS; 79,97; 209 / 599.02334825/0; JOÃO PAULO MONTEIRO DA SILVA; 79,95; 210 / 599.02339000/9; IAGO DE JESUS DOS SANTOS; 79,88; 211 / 599.02290143/6; DEBORA LEITE CAMELO; 79,65; 212 / 599.02296623/0; FRANCISCO WILDJAMES DE SOUSA MARIANO; 79,24; 213 / 599.02337453/6; EDUARDO BUGES DAMASCENO MOTA; 79,14; 214 / 599.02249311/5; RENATA SOUZA FERREIRA; 79,08; 215 / 599.02310690/7; MARTHA KÍVIA SILVA DO NASCIMENTO; 78,62; 216 / 599.02240300/0; TATIANA VIEIRA TAVARES; 78,56; 217 / 599.02237238/6; BETANIA SABINO SANTOS; 78,47; 218 / 599.02276079/2; RODRIGO DE JESUS PEREIRA; 78,20; 219 / 599.02346724/9; CARLOS EDUARDO FERNANDES DA CUNHA; 78,11; 220 / 599.02288581/0; EDNA DO NASCIMENTO SOUZA; 78,03; 221 / 599.02345639/8; VINICIUS AUGUSTO MACHADO; 77,97; 222 / 599.02275293/0; RODOLFO MARQUES ALVES ANDRADE; 77,88; 223 / 599.02259443/1; JORGE CORTES NOGUEIRA; 77,88; 224 / 599.02349806/6; ROSIANE PEREIRA PINTO; 77,62; 225 / 599.02255009/5; KARLISSON CÉSAR DE MELO ARAUJO; 77,54; 226 / 599.02332478/0; GEORGE JOSE DE SOUZA JUNIOR; 77,47; 227 / 599.02318267/6; ESTEVAM MARTINS RODRIGUES; 77,47; 228 / 599.02290496/6; THIAGO HENRIQUE PEREIRA MESSIAS; 77,47; 229 / 599.02238216/6; ALEXANDRE CEZAR BONFIM COUTINHO; 77,32; 230 / 599.02324455/5; THIAGO AURELIO DE OLIVEIRA DE SOUZA; 77,14; 231 / 599.02300127/8; NOE DOUGLAS SANTIAGO; 77,01; 232 / 599.02289165/0; ADILIAN DA SILVA NUNES; 77,00; 233 / 599.02279161/1; FABIO HENRIQUE GOMES SOUZA; 76,97; 234 / 599.02275711/7; FABIOLA NEVES RIBEIRO DOS SANTOS; 76,89; 235 / 599.02329440/6; SIDNEI SANCHES NASCIMENTO DA SILVA; 76,60; 236 / 599.02326522/1; TADEU ANTÔNIO DAVID DE SOUSA; 76,55; 237 / 599.02341045/6; DAVIDSON BISPO DA SILVA; 76,23; 238 / 599.02304829/7; CLAUDIO VICENTE DA SILVA; 75,98; 239 / 599.02241416/2; DAURILENE RODRIGUES SODRÉ ALMEIDA; 75,73; 240 / 599.02242928/7; DIOGO DAVI MEDEIROS DE SOUSA; 75,55; 241 / 599.02345845/7; MARISVALDO LEITÃO DE SOUSA; 75,53; 242 / 599.02286642/1; MATHEUS ROQUE DE SOUSA; 75,46; 243 / 599.02296984/2; ALEXANDRE FERREIRA BAIENSE; 75,39; 244 / 599.02282579/3; ISRAEL MARTINS ASSUNÇÃO; 75,29; 245 / 599.02306943/1; EVERTON FRANCISCO DE JESUS ARAUJO; 74,96; 246 / 599.02336203/6; THAMYSON KELSO DIAS SOARES; 74,96; 247 / 599.022303218/4; TAYNARA DE SOUZA DE MACEDO; 74,89; 248 / 599.0234449/7; ERICK HENRIQUE GOMES RIBEIRO; 74,62; 249 / 599.02238141/6; BRENDON DE JESUS DA SILVA; 74,47; 250 / 599.02310313/9; WALTER BRUNO DO NASCIMENTO; 74,17; 251 / 599.02296925/6; LEONARDO RAMOS MUNIZ; 74,14; 252 / 599.02238190/7; RODNEY CÉSAR DE SOUZA GOMES; 73,73; 253 / 599.02309401/5; WILKER RODRIGUES SOUZA; 73,72; 254 / 599.02345129/0; MARIA DE JESUS XAVIER; 73,33; 255 / 599.02271224/4; JULIANO PEREIRA DE ARAÚJO; 73,23; 256 / 599.02240379/6; FELLIPE RODRIGUES DE ARAUJO; 73,03; 257 / 599.02275127/3; LUANA KARINE CAMAPUM SILVA; 72,25; 258 / 599.02229630/8; DOUGLAS MIRANDA DE FRANÇA; 72,23; 259 / 599.02337976/9; VICTOR VINICIUS MACEDO ALVES; 71,55; 260 / 599.02250469/8; KARINA ANDRADE DE SANTANA; 71,39; 261 / 599.02232089/2; PABLO DA SILVA SANTANA; 70,97; 262

**PROFESSOR DE EDUCAÇÃO BÁSICA - ELETRÔNICA (CÓDIGO 411)**

599.02345806/1; MARCELO LOPES VIEIRA BEZERRA; 104,05; 1 / 599.022344998/4; RONALDO MATOS LIMA; 73,23; 2 / 599.02250405/0; GILVANDSON COSTA CAVALCANTE; 70,09; 3

**PROFESSOR DE EDUCAÇÃO BÁSICA - ENFERMAGEM (CÓDIGO 413)**

599.02237667/4; CYBELLE CARMELO COTRIM; 105,09; 1 / 599.02275580/0; CRISTIANO CARDOSO DA SILVA; 104,18; 2 / 599.02296401/7; LINDEMBERG MOREIRA RIOS; 101,92; 3 / 599.02240760/1; JOHANNES ABREU DE OLIVEIRA; 101,33; 4 / 599.02324777/2; SARA DE FRANCA MENDES; 99,86; 5 / 599.02224357/1; ADRIANA BARBOSA RODRIGUES; 94,16; 6 / 599.02345940/0; FABIO LOPES DO NASCIMENTO; 92,56; 7 / 599.02283617/6; MATHEUS GUTERRES ALMEIDA; 92,26; 8 / 599.02299738/2; TAMIRES FERREIRA BRAGA; 91,77; 9 / 599.02294330/5; PAULO VICTOR DE OLIVEIRA ALVIM; 90,00; 10 / 599.02321061/6; ERANE DE ALMEIDA BARROS; 89,97; 11 / 599.02329165/5; MARCIA DO NASCIMENTO LIMA; 89,11; 12 / 599.02240759/3; CAMILA NÁGILA DOS SANTOS SOUSA; 88,06; 13 / 599.02336713/4; JAQUELINE ALVES DE SOUZA; 85,74; 14 / 599.02338470/1; JULIANA AMANDA SOARES DE MELO VIEIRA; 83,39; 15 / 599.02293904/8; ANGELICA SIRQUEIRA DOS SANTOS; 82,47; 16 / 599.02310652/8; RAILANE SOUZA SILVA; 81,45; 17 / 599.02313062/7; TARCYESIO DE SOUSA SA; 78,64; 18

**PROFESSOR DE EDUCAÇÃO BÁSICA - FARMÁCIA (CÓDIGO 414)**

599.02342500/9; JESSIKA LAYANE DA CRUZ ROCHA; 88,35; 1 / 599.02288963/0; JESSICA AIRES DE SANTANA DA CONCEIÇÃO; 87,48; 2 / 599.02333657/6; RONALD DE FIGUEIREDO NASCIMENTO; 85,93; 3 / 599.02350595/5; FELIPE RANDALLS SILVA PEREIRA; 85,65; 4 / 599.02302707/1; WAGNER MOREIRA

PINHEIRO; 83,36; 5 / 599.02302196/7; ALINE FERREIRA MAGALHÃES; 82,33; 6 / 599.02343123/4; JAIRO VINICIUS PONTE LOIOLA; 71,55; 7 / 599.02295649/5; ANDRÉ LUIZ GARCIA DE SOUSA; 67,23; 8 / 599.02327848/8; ISABELA BEATRIZ COSMA DE SOUZA; 66,22; 9 / 599.02312972/0; GABRIELA LUNA SOARES DE SOUSA; 59,70; 10

**PROFESSOR DE EDUCAÇÃO BÁSICA - FILOSOFIA (CÓDIGO 415)**

599.02243594/5; JACKSON NASCIMENTO EVANGELISTA; 96,12; 1 / 599.02288789/0; WESLEI DA SILVA; 92,53; 2 / 599.02320925/7; RAFAEL AUGUSTO DE ABREU SALES NASCIMENTO; 89,45; 3 / 599.02288694/9; PEDRO ROMÃO LEITE CASSEMIRO; 88,34; 4 / 599.02237502/5; RUTE ALVES TEIXEIRA DA COSTA; 85,95; 5 / 599.02331054/2; LUCAS RAFAEL JUSTINO DE MORAIS; 85,10; 6 / 599.02290515/0; ALKMAR OLIVEIRA SANTOS; 83,06; 7 / 599.02316733/0; ANA CLARA DA SILVA CABECEIRA; 81,96; 8 / 599.02281333/0; DANIEL DA SILVA MELO JUNIOR; 81,39; 9 / 599.02350598/4; JOEL CARLOS LIMA MACHADO; 80,46; 10 / 599.02327795/1; AMANDA BARBOSA QUEIROZ; 77,46; 11 / 599.02243166/3; VINICIUS CAMPOS DA COSTA; 74,04; 12 / 599.02327126/2; WEBERTH SAMPAIO DA SILVA; 73,88; 13 / 599.02326474/7; LUÍS AUGUSTO FERREIRA SARAIVA; 72,89; 14 / 599.02224652/3; ANTONIO CARLOS NERIS DE SOUZA; 72,77; 15 / 599.02348802/7; GERONILSON DA SILVA SANTOS; 71,39; 16 / 599.02322255/9; FABIO FONSECA DA CONCEIÇÃO SOUZA; 57,22; 17 / 599.02256970/0; ANDRE DE SOUZA SILVA; 56,37; 18

**PROFESSOR DE EDUCAÇÃO BÁSICA - FÍSICA (CÓDIGO 416)**

599.02277085/6; CRYSTIANO ROBSON DE SOUZA LIMA; 94,62; 1 / 599.02289765/7; GABRIELA ALENCAR VOGADO; 94,22; 2 / 599.02250111/6; RAFAEL NOGUEIRA DE ARAGÃO; 94,04; 3 / 599.02281521/1; RODRIGO ALVES PEDROSO; 93,62; 4 / 599.02300866/5; DAVYS LUIS PAXIUBA DUNCAN; 90,67; 5 / 599.02278804/6; JOÃO ANTONIO CARVALHO DE OLIVEIRA; 90,34; 6 / 599.02223469/0; MATEUS MIGUEL DOS SANTOS OLIVEIRA; 87,76; 7 / 599.02270204/0; LETHICIA VIEIRA MARQUES; 87,38; 8 / 599.02270284/3; GUSTAVO FERREIRA DE PAULA; 85,43; 9 / 599.02284897/2; FELIPE ALVES DE ARAUJO NASCIMENTO; 84,33; 10 / 599.02304667/7; HADAN BIBIANO SOUSA SILVA; 84,17; 11 / 599.02349145/0; ALEX RODRIGUES FERNANDES; 71,13; 12 / 599.02241456/4; LORRANE FERREIRA LIMA; 68,10; 13 / 599.02280468/0; JOHN FREDY RICARDO MARROQUIN; 60,39; 14 / 599.02297761/7; MATHEUS DE SOUZA LUCENA TRINDADE; 58,46; 15

**PROFESSOR DE EDUCAÇÃO BÁSICA - FISIOTERAPIA (CÓDIGO 417)**

599.02292538/8; ALEXANDRE VIEIRA DE SOUZA; 95,10; 1 / 599.02349003/0; PAULO JUNIOR SANTOS NERI; 93,34; 2 / 599.0231540/4; SILVANA PEREIRA DANTAS EVANGELISTA DE SOUZA; 92,35; 3 / 599.02237752/1; KATRYNE HOLANDA SILVA; 91,30; 4 / 599.02239438/2; ANA CAROLINA CONCEIÇÃO ROCHA; 89,12; 5 / 599.02325294/5; MARIA HELOISA ALVES DE FONTES; 87,80; 6 / 599.02281939/6; THAINÁ GUALBERTO DE BRITO; 74,51; 7

**PROFESSOR DE EDUCAÇÃO BÁSICA - GASTRONOMIA (CÓDIGO 418)**

599.02327574/5; RONIA GERLANIA DE SOUZA SANTANA; 79,25; 1 / 599.02277217/0; RODRIGO GOMES; 77,07; 2

**PROFESSOR DE EDUCAÇÃO BÁSICA - GEOGRAFIA (CÓDIGO 419)**

599.02281340/7; MARCELA MARANHÃO DOS SANTOS; 102,52; 1 / 599.02224336/4; KÁSSIA PEREIRA DE ALMEIDA; 100,47; 2 / 599.02284638/7; EZIO DAS CHAGAS OLIVEIRA DOS SANTOS; 100,28; 3 / 599.02298502/5; RICARDO CHAVES DE FARIAS; 96,75; 4 / 599.02241221/7; LUCIDIO DE CARVALHO SANTOS; 95,18; 5 / 599.02345416/9; DAVI JOSÉ SILVA CAVALCANTI; 94,82; 6 / 599.02271356/8; JEFERSON VIANA BORGES; 91,08; 7 / 599.02305658/1; REJANE MONTEIRO DA SILVA RIBEIRO; 90,30; 8 / 599.02275493/0; ANE CAROLINE AMARAL CARVALHO; 90,06; 9 / 599.02308072/8; VICTOR LEONARDO VOGADO CORDEIRO; 89,22; 10 / 599.02331085/5; VILMA NUNES DE SOUSA; 89,14; 11 / 599.02279955/8; NÁGILA CAROLINE SILVA DE CARVALHO; 89,12; 12 / 599.02349830/4; WESLEY BRANDÃO ALVES DE OLIVEIRA; 87,72; 13 / 599.02267284/6; LANNA KAROLINE NEPOMUCENO PIRES; 85,96; 14 / 599.02280641/3; CAIO SOARES DOS SANTOS; 85,12; 15 / 599.02289772/3; GRACIELE TURIAL DE ALMEIDA LIMA; 84,56; 16 / 599.02230458/0; ALEKSANDRO SILVA ALVES; 84,38; 17 / 599.02237567/0; EVERTON SALVADOR DA SILVA; 84,13; 18 / 599.02306383/6; CRISTIANE ALVES CAMPOS; 83,08; 19 / 599.02326384/8; DEOCLIDES NUNES DO LAGO; 81,86; 20 / 599.022309631/0; BRUNO RENATO NASCIMENTO TEIXEIRA; 79,39; 21 / 599.02341338/3; FABIO HOLANISO SOARES DA SILVA; 74,39; 22

**PROFESSOR DE EDUCAÇÃO BÁSICA - HISTÓRIA (CÓDIGO 420)**

599.02269347/5; GESSE CHAVES MACEDO; 122,34; 1 / 599.02275500/6; JULIANA SOARES DE ALMEIDA; 116,40; 2 / 599.02261786/0; VIVIANE DOS SANTOS LICÁ; 114,70; 3 / 599.02270394/3; JÚLIO CEZAR DOS REIS ALMEIDA FILHO; 113,50; 4 / 599.02350349/4; PEDRO HENRIQUE FERREIRA SAMPAIO; 112,20; 5 / 599.02268649/8; GIZELLE DE FRANÇA LOURENÇO; 111,17; 6 / 599.02298574/6; LUCIANA PEREIRA DE SOUSA; 108,82; 7 / 599.02273485/0; JOHN HERIK PEREIRA MARQUES DOS SANTOS; 108,70; 8 / 599.02315823/5; LUCAS

NASCIMENTO DOS SANTOS; 108,12; 9 / 599.022230379/3; TIAGO ALEXANDRE SANTOS ALMEIDA; 106,87; 10 / 599.022288141/0; THIAGO ALVES DE SOUZA; 106,80; 11 / 599.022266102/1; LARISSA PEREIRA DOS SANTOS GOMES; 106,62; 12 / 599.022266348/0; DANIELLA LEITE DA SILVA BARBOSA; 106,52; 13 / 599.022321122/5; HALEX FABRICIO FERREIRA DE SANTANA; 106,44; 14 / 599.022350638/6; MICHAEL CARONE MARTINS; 104,80; 15 / 599.022927276/1; ANDERSON BATISTA DE MELO; 104,18; 16 / 599.02239809/0; DANIELA OLIVEIRA DA SILVA; 102,34; 17 / 599.02324042/2; PAULO VICTOR CAVALCANTI DE LUCENA LIMA; 102,10; 18 / 599.02322939/5; PEDRO VITOR KAMMA ANDRADE; 98,77; 19 / 599.02261635/1; DANIEL NUNES BATISTA; 95,22; 20

PROFESSOR DE EDUCAÇÃO BÁSICA - INFORMÁTICA (CÓDIGO 421)

599.02347363/0; HELLY WASHINGTON GUIMARÃES MENDES BARBOSA; 94,06; 1 / 599.02310572/4; NILSON EDUARDO DINIZ PEREIRA; 91,20; 2 / 599.02272435/9; DONIZETE MOREIRA DE OLIVEIRA; 88,37; 3 / 599.02315177/6; GABRIELA DA SILVA ALMEIDA; 86,06; 4 / 599.02299286/4; MAURICIO MAGALHÃES SILVA; 84,50; 5 / 599.02343114/5; CLAUDIO COUTRIM PATRASANA; 81,39; 6 / 599.02223800/9; ISMAEL SOUZA ARAUJO; 80,64; 7 / 599.02317903/6; LARA MARIA VELOSO ANDRADE; 78,73; 8 / 599.02341893/7; JOÃO GOMES FERREIRA FILHO; 77,08; 9 / 599.02330804/8; TAMIRIS ESPINOLA DA SILVA; 76,52; 10 / 599.02284131/0; EDILSON NEVES VIANA; 76,49; 11 / 599.02350651/2; DIEGO MARTINS DA COSTA; 75,57; 12 / 599.02340285/3; DANNILO CESAR JARDIM VAZ; 74,96; 13 / 599.02336363/3; MARCOS ANTONIO COSTA FONSECA; 74,17; 14 / 599.02348796/7; JOSÉ MÁRCIO OLIVEIRA FAGUNDES; 73,82; 15 / 599.02316226/0; JOÃO MARCOS TAVARES DE OLIVEIRA; 73,21; 16 / 599.02304392/8; JOELMO DE CASTRO OLIVEIRA; 71,96; 17 / 599.02350660/1; FELIPE GABRIEL JÚLIO; 70,04; 18 / 599.02326041/3; RICARDO DE SOUZA SERRA; 68,99; 19 / 599.02238891/5; MARCILEIDE CARDOSO DE SOUZA; 68,60; 20 / 599.02310673/5; BRUNO TIAGO DA SILVA SANTANA; 67,77; 21 / 599.02341198/7; GUILHERME CARVALHO RODRIGUES; 66,73; 22 / 599.02317460/7; ATAANDERSON GOMES SILVA; 66,65; 23 / 599.02298845/0; DJALMA NUNES ALVES FERREIRA; 65,55; 24 / 599.02345490/4; ANDRE LUIZ PEREIRA VALENTIM; 64,67; 25

PROFESSOR DE EDUCAÇÃO BÁSICA - LEM/ESPANHOL (CÓDIGO 423)

599.02246383/5; MIRELLA NAZARE DOS SANTOS; 97,06; 1 / 599.02224941/5; NELIA MIRANDA VALVERDE; 90,80; 2 / 599.02311910/0; SAMME ABREU SANTOS; 84,18; 3 / 599.02228902/4; MATEUS DOS SANTOS BARROS; 81,88; 4 / 599.02251237/3; CELIO GIL DA SILVA ESPIG; 80,02; 5 / 599.02329282/1; GLEICE KELLY ARAÚJO DA SILVA SANTOS; 77,06; 6 / 599.02285369/0; KARLA SANTOS ALMEIDA; 75,97; 7 / 599.02266211/5; JANAÍNA DOS SANTOS DE MELO; 74,82; 8 / 599.02327312/0; MARIA EDUARDA FELICIANO DE OLIVEIRA; 73,29; 9 / 599.02324179/8; THIAGO DOS SANTOS QUEIROS; 72,05; 10 / 599.02271273/5; ALTAIR GONCALVES DA SILVA; 70,35; 11 / 599.02339527/7; AMANDA MARINHO RODRIGUES RIBEIRO; 67,72; 12 / 599.02315878/4; MARIANA BEATRIZ EMILIANA CARDOSO RAMOS; 67,70; 13 / 599.02229010/0; KERLEN LIMA DA LUZ; 67,17; 14 / 599.02287802/2; VINÍCIUS SANTOS ROCHA; 64,00; 15 / 599.02332819/2; NOEMIA DA SILVA SOUZA LEAL; 63,55; 16

PROFESSOR DE EDUCAÇÃO BÁSICA - LEM/FRANCÊS (CÓDIGO 424)

599.02341780/8; HELOÍSA RAQUEL INACIO COSTA; 109,31; 1 / 599.02304635/8; RENATA CRISTINA VENCESLAU BISPO; 104,98; 2 / 599.02270423/3; ADELSON MARQUES CORDEIRO; 98,70; 3 / 599.02283196/0; ANA CAROLINE FERREIRA LEITE; 98,59; 4 / 599.02290176/1; PEDRO HENRIQUE DE SOUZA; 89,94; 5 / 599.02256340/7; VICTORIA RODRIGUES WANDERLEY; 89,46; 6 / 599.02284073/0; LEONARDO BARROS DE SOUSA; 89,33; 7 / 599.02333526/9; LETICIA VIEIRA DOS SANTOS DE JESUS; 89,17; 8 / 599.02317186/2; BRUNNA MAIA PINTO ALARCÃO; 83,05; 9 / 599.02290645/1; SANDRA MARIA ALMEIDA DOS SANTOS; 82,29; 10 / 599.02300800/4; MARCELO FERNANDES ROCHA; 57,18; 11 / 599.02318685/2; NIXIN SENE NGWAMBO; 54,86; 12

PROFESSOR DE EDUCAÇÃO BÁSICA - LEM/INGLÊS (CÓDIGO 425)

599.02271153/0; MARIA CÂNDIDA FIGUEIREDO MOURA DA SILVA; 112,82; 1 / 599.02224458/2; LORENA CRISTYNA NERIS CAMPOS; 111,60; 2 / 599.02269312/7; ISRAEL BATISTA BARBOSA; 104,94; 3 / 599.02299864/8; MARIANE FALQUETTO RIBEIRO; 103,66; 4 / 599.02241390/3; MARISTELA VIEIRA DE FRANCA; 99,77; 5 / 599.02340819/8; WELBERTY MOURA DE OLIVEIRA; 97,35; 6 / 599.02220987/0; ANTUNIELLE DA SILVA SANTOS; 96,86; 7 / 599.02267394/6; HISLLA SUELLEN MOREIRA RAMALHO; 95,24; 8 / 599.02281687/7; VICTOR FELIPE DE CASTRO GONCALVES; 93,93; 9 / 599.02230537/8; DÉBORA DUARTE GODOI; 93,56; 10 / 599.02269836/6; CAMILA FERNANDES DA SILVA; 93,25; 11 / 599.02278149/8; THIAGO BRAZ SALES; 92,92; 12 / 599.02299439/5; STEFANI DO NASCIMENTO; 92,19; 13 / 599.02273303/9; EVELLYN LACERDA RIBEIRO; 91,99; 14 / 599.02240288/0; RAQUEL NASCIMENTO DE AGUIAR; 91,93; 15 / 599.02286360/6; ALEXANDRE LOPES SILVA; 91,18; 16 / 599.02309018/7; AMANDA MARIA ALVES CAETANO; 90,39; 17 / 599.02282566/9; JOSE ROBERTO LUMGUIM ARAUJO; 88,84; 18 / 599.02270685/8; LAION SANTOS URCINO; 88,11; 19 / 599.02236462/0; JOAO LUCAS SILVA MORAIS; 87,97; 20 / 599.02318133/0; WALÉRYA CHRISTINA OLIMPIO CHAGAS; 86,41; 21 / 599.02245724/3; DANILLO PEREIRA PESSÓIA; 85,99; 22 / 599.02287478/0; EVELLYN NYCOLE ARAUJO GALVAO; 85,55; 23 /

599.02278101/5; BRUNA TICIANNNE GONZAGA PACHECO BATISTA; 85,48; 24 / 599.02231296/4; DALILA SILVA SOUZA FERNANDES; 85,23; 25 / 599.02303157/5; MARIA CLARA AIRES RIBEIRO RANGEL; 85,13; 26 / 599.02309175/5; ROBERT BRENO ALVES DOS SANTOS; 84,97; 27 / 599.02296617/0; ERALDO LOURENÇO DE SOUZA; 84,53; 28 / 599.02289598/3; AMANDA PESSOA BANDEIRA; 84,52; 29 / 599.02266403/1; HELDER CARLOS AUGUSTO DA SILVA; 83,82; 30 / 599.02317545/2; HINGRYD FELIPE ALEXANDRE; 83,48; 31 / 599.02349553/0; MARIA DE OLIVEIRA SOUZA; 83,03; 32 / 599.02270093/3; EDUARDO SANTOS DA SILVA; 82,65; 33 / 599.02253380/8; LETICIA LOPES COSTA; 82,51; 34 / 599.02303076/5; FABRICIO CONCEICAO DE SOUSA; 82,42; 35 / 599.02333394/5; LAECIO DA SILVA MIRANDA; 82,24; 36 / 599.02244560/7; JENNIFER JOSI SANTOS GOMES; 81,85; 37 / 599.02285197/4; JOALYDA FORMIGA DIAS; 81,29; 38 / 599.02330845/6; GLEYDERSON MOURA MENDES DOS SANTOS; 80,97; 39 / 599.02336403/5; DARLAN GOMES DA SILVA; 80,94; 40 / 599.02292720/0; LUCAS MENDES DA SILVA; 79,95; 41 / 599.02269732/6; JOSE PEREIRA SILVA; 79,04; 42 / 599.02231440/8; ADENILSON MOURA VASCONCELOS; 78,99; 43 / 599.02285029/4; EMMANUEL PABLO SUARES DE BRITO; 78,35; 44 / 599.02328949/2; ELVIRA SILVA MARTINS FERNANDES; 77,84; 45 / 599.02248692/5; LORENA PEREIRA GALVÃO; 76,76; 46 / 599.02242646/1; RAQUEL FRANCISCO DE SOUSA LEONCZYK; 76,32; 47 / 599.02249405/0; DIEGO FERREIRA DOS SANTOS; 76,13; 48 / 599.02240874/7; CAREN NATANE SILVA MATOS; 75,60; 49 / 599.02307079/9; KARINE DE SOUSA CORREIA; 74,86; 50 / 599.02322532/2; LIDIANE SILVA DE PAULA; 74,79; 51 / 599.02236898/2; NATAN PEREIRA BUENO; 74,21; 52

PROFESSOR DE EDUCAÇÃO BÁSICA - LETRAS LIBRAS (CÓDIGO 427)

599.02229788/0; JEISIANE PEREIRA CARDOSO; 100,39; 1 / 599.02329384/9; DOUGLAS FERREIRA DA SILVA; 99,38; 2 / 599.02315721/8; MAGDA APARECIDA SILVA; 94,90; 3 / 599.02289761/1; VICTOR HUGO OLIVEIRA MOTA; 94,62; 4 / 599.02282954/9; MARIANA LIMA BARCELOS; 93,74; 5 / 599.02330696/0; IOHANA RODRIGUES DOS REIS; 90,66; 6 / 599.02276679/0; ARTHUR GABRIEL PEREIRA BONFIM; 87,05; 7 / 599.02269236/9; ANGELICA PEREIRA CELESTINO; 86,41; 8 / 599.02275083/6; TELMA CEDRAZ DOS SANTOS; 84,39; 9 / 599.02325103/5; MONICA DIAS FLORENCIO; 81,38; 10 / 599.02279737/0; ANA CARLA BEZERRA DA SILVA; 81,09; 11 / 599.02349646/9; CLAUDIA CARVALHO DA COSTA; 78,47; 12 / 599.02250412/6; SARAH MOREIRA LOPES; 75,31; 13 / 599.02297322/3; JEFF JEFFERSON WEULLER DA SILVA ALVES\*; 64,39; 14 / 599.02294100/0; LAUANNY KATHLEEN VAZ DOS SANTOS; 63,47; 15 / 599.02288386/2; ANA RAQUEL MELO DE LIMA; 60,35; 16

PROFESSOR DE EDUCAÇÃO BÁSICA - LÍNGUA PORTUGUESA (CÓDIGO 428)

599.02316972/4; MILTON SILVA JUNIOR; 109,98; 1 / 599.02350318/1; BÁRBARA STEPHANNY DA SILVA FERNANDES; 100,17; 2 / 599.02274471/2; TAYNARA MARIA DA SILVA OLIVEIRA; 98,16; 3 / 599.02244669/9; LIDYANNE SILVA ROCHA; 97,02; 4 / 599.02274941/9; VANESSA ROSA CARVALHO DO NASCIMENTO DOS SANTOS; 96,17; 5 / 599.02296572/6; MILTON TAVARES DE CASTRO JÚNIOR; 95,95; 6 / 599.02283631/9; ALISSON SILVA BATISTA DE MORAES; 95,07; 7 / 599.02245777/0; ANTONIO CARLOS RODRIGUES LOPES; 94,64; 8 / 599.02250313/8; JÉSSYKA ALVES FERREIRA; 92,81; 9 / 599.02268496/7; DAVID DE SOUSA PEREIRA; 92,65; 10 / 599.02231639/9; WENDEL JOSE DE SANTANA; 92,28; 11 / 599.02239159/6; THAYNARA GONCALVES JORDAO; 91,99; 12 / 599.02313979/8; ANA CELIA COSTA BRAGA; 91,45; 13 / 599.02335100/9; PEDRO HENRIQUE DE LIMA BARRETO; 91,21; 14 / 599.02274913/5; LEILA CRISTINA DE OLIVEIRA SILVA; 90,35; 15 / 599.02285279/0; ERICK MACHADO GOMES; 90,03; 16 / 599.02274980/4; FERNANDA SANTOS FERREIRA DE SOUZA; 89,61; 17 / 599.02287977/7; MARIA CECÍLIA COSTA BERNARDO; 89,59; 18 / 599.02276056/2; ALINE GOMES PERES; 89,33; 19 / 599.02285873/0; STEPHANYE DA SILVA ADRIANO; 89,27; 20 / 599.02291209/0; RAMON CARVALHO LEITÃO; 88,76; 21 / 599.02284378/5; WALDSON GOMES DE SOUZA; 88,62; 22 / 599.02278839/4; AMANDA ASSUNÇÃO BASTOS; 88,33; 23 / 599.02316158/5; DANIELLE RIBEIRO DE CARVALHO E OLIVEIRA; 88,28; 24 / 599.02350709/0; DANIELA FERNANDES TENORIO FARIAS; 88,24; 25 / 599.02300786/1; DANIEL FELIX DE ALFAZ NETO; 88,17; 26 / 599.02247147/3; KENIA VIEIRA DE JESUS; 87,87; 27 / 599.02268447/6; MARCOS PAULO GRACIANO BARBOSA; 87,83; 28 / 599.02279590/0; DELFINO NETO DA SILVA ROSA; 87,66; 29 / 599.02337351/9; ANDRESA SOARES BARBOSA FERREIRA; 87,55; 30 / 599.02281026/0; RAQUEL DA CRUZ DIAS; 87,41; 31 / 599.02293391/0; ROBERTH OLIVEIRA DA GLORIA; 87,07; 32 / 599.02272503/4; ARIANE MENDES ALVES; 86,99; 33 / 599.02269568/1; FABIANA LIMA RODRIGUES; 86,95; 34 / 599.02267234/9; GEOVANE CESAR DOS SANTOS ALBUQUERQUE; 86,64; 35 / 599.02223641/8; ARTUR ANTONIO DOS SANTOS ARAUJO; 86,45; 36 / 599.02286947/7; MARCUS VICENIUS SANTOS CAMARGO; 86,34; 37 / 599.02295241/6; RAPHAEL MARTINS RIBEIRO; 85,57; 38 / 599.02280082/4; KARLA CRISTINA MOREIRA SOARES VIEIRA; 85,31; 39 / 599.02244601/5; ANA CLAUDIA E SILVA FERREIRA; 85,26; 40 / 599.02293099/8; DIÉGO MACIEL DE SOUSA; 84,93; 41 / 599.02242564/5; FRANCINEIDE SILVA OLIVEIRA; 84,91; 42 / 599.02241229/8; ADELENA LEITAO SILVA CARLITO; 84,87; 43 / 599.02236541/7; MANOEL BOMFIM PEREIRA; 84,72; 44 / 599.02287300/7; NERI SOLANGE BARBOSA DE FREITAS JESUS; 84,41; 45 / 599.02246452/7; AMANDA CRISTINA GUEDES CANTILLO; 84,07; 46 / 599.02255297/0; MARIA LUIZA DE ANDRADE SANTOS; 84,01; 47 /

599.02241386/6; INGRID JOHANNA RIBEIRO DOS SANTOS; 83,79; 48 / 599.02233943/3; RONER SALVADOR GAMA; 83,69; 49 / 599.02236961/6; GERSINEY PABLO SANTOS; 83,59; 50 / 599.02326945/0; MARIO MELO BUENO DIAS; 83,42; 51 / 599.02239031/0; PRISCILLA DO CARMO MARTINS; 83,23; 52 / 599.02251322/0; KEILA PEREIRA DA SILVA; 83,19; 53 / 599.02231451/0; SONIA LOPES DOS SANTOS PEREIRA; 82,83; 54 / 599.02316819/1; TIAGO CONCEIÇÃO DE SOUZA; 82,77; 55 / 599.02250428/0; LÍLIA CAMPOS PEREIRA; 82,70; 56 / 599.02228664/6; JULIANA BARBOSA; 82,69; 57 / 599.02322211/1; JOYCE NUNES COSTA; 82,25; 58 / 599.02329718/4; JEANE ANTONIO PEDROZO; 82,21; 59 / 599.02290366/5; REBECCA ADJUTO ARAUJO DE ASSUNCAO; 81,55; 60 / 599.02277927/7; ALINE RODRIGUES DA CRUZ DE SOUZA; 81,27; 61 / 599.02291311/0; GEOVANNA HELEN RIBEIRO DE MELO; 80,79; 62 / 599.0228502/1; GENILDA PONCE DE ABREU; 80,69; 63 / 599.02231415/3; MARCELO PEREIRA DA SILVA JUNIOR; 80,65; 64 / 599.022720243/5; ANNAIHE CATHERINE DOS ANJOS RIBEIRO; 80,65; 65 / 599.02342025/9; JONATAN DA SILVA GONDINHO; 80,63; 66 / 599.02329536/3; ANA CAROLINA SOUSA DE OLIVEIRA; 80,62; 67 / 599.02284304/1; REGINA LEMOS DE SOUZA; 80,36; 68 / 599.022336876/0; LUZINETE CARAIBA FERREIRA DE MENEZES; 80,01; 69 / 599.02262859/0; PATRICIA NADIELLY SOUZA E SILVA; 79,89; 70 / 599.02277635/6; GABRIELA NASCIMENTO CAMOTA; 79,76; 71 / 599.02270602/5; MOISÉS HENRIQUE ALVES FERREIRA; 79,68; 72 / 599.02271210/3; AMANDA BARROS JACINTHO RIBEIRO; 79,65; 73 / 599.02254605/3; LOURIANE AIRES DE ANDRADE VIEIRA; 79,63; 74 / 599.02316750/1; ROSILENE SILVA DA COSTA; 79,40; 75 / 599.02280980/2; BEATRIZ JULIA DE MORAES MARQUES; 79,36; 76 / 599.02229232/2; LUCIVAGNO GONZAGA DE SOUSA; 79,30; 77 / 599.02284558/3; TAMIRES PEREIRA CAMPOS; 79,21; 78 / 599.02288223/6; EZEQUIEL NUNES DE OLIVEIRA; 79,00; 79 / 599.02349473/7; RAFAEL FERNANDES CARVALHO; 78,95; 80 / 599.02242989/6; BRENDON DOS SANTOS BRANDÃO; 78,81; 81 / 599.02260546/5; EVERSON DOS REIS MARQUES; 78,81; 82 / 599.02274052/0; PRISCILA LORRANE LOPES DE SOUSA; 77,97; 83 / 599.02300366/2; ROSA ALDA SOUZA DE OLIVEIRA; 77,83; 84 / 599.02275548/9; VIRGINIA GONCALVES MOREIRA; 77,73; 85 / 599.02321837/4; RAIRY DE CARVALHO GOMES; 77,49; 86 / 599.02313779/9; JULIO CEZAR RODRIGUES DA SILVA; 77,44; 87 / 599.02279873/1; LIDIANE COSTA SOARES PORTO; 77,34; 88 / 599.02292700/0; BÁRBARA RODRIGUES DA SILVA CABRAL; 77,26; 89 / 599.02279258/5; MARIA DE FATIMA BARBOSA DE FREITAS; 77,14; 90 / 599.02249301/0; BRUNA FERREIRA LIMA; 77,04; 91 / 599.02350725/6; RICARDO KLEBER SANTOS DE OLIVEIRA; 77,01; 92 / 599.02292415/3; SORAYA CAROLINA RODRIGUES DE SOUZA; 76,95; 93 / 599.02240864/1; MARIVAN DOS SANTOS LIMA; 76,72; 94 / 599.02314976/2; RAIANY VIEIRA BORGES CRUZ; 76,60; 95 / 599.02270856/7; DANIEL PINHO ROCHA; 76,53; 96 / 599.02303297/7; LUIGHI FE RAMOS; 76,41; 97 / 599.02301200/0; VALDETE MACIEL DE SOUSA; 76,29; 98 / 599.02321253/2; JOSAFÁ GONÇALVES DOS SANTOS; 76,18; 99 / 599.02306839/0; LEUZIMAR RODRIGUES DA CRUZ; 75,40; 100 / 599.02312720/3; LAÉRCIO DOS SANTOS SILVA; 75,37; 101 / 599.02236939/0; VANESSA GONÇALVES BRITO; 75,26; 102 / 599.02317686/5; RAFAEL MINGOTE DE SOUZA; 75,24; 103 / 599.02305436/9; VICTOR EDUARDO SOUZA CAMPOS; 75,15; 104 / 599.02300842/9; DENISE BISPO MATIAS DE OLIVEIRA; 75,06; 105 / 599.02242813/5; LINDOMAR CAVALCANTE SILVA JUNIOR; 74,63; 106 / 599.02305761/7; SIDNEI SOUSA COSTA; 74,43; 107 / 599.02308139/5; KELLY CARDOSO DA SILVA; 74,38; 108 / 599.02350714/4; KARINE KELLY VIEIRA DE CARVALHO TELLES; 74,08; 109 / 599.02349149/5; MARCELO GOMES DA SILVA; 73,72; 110 / 599.02303137/4; RINALDO TIAGO PEREIRA ALFREDO; 73,71; 111 / 599.02336812/2; RAFAELA SANTOS TEIXEIRA EUGENIO; 73,67; 112 / 599.02334634/0; RAQUEL DA SILVA SANTOS; 73,57; 113 / 599.02315916/3; GABRIEL DA SILVA DUARTE; 73,51; 114 / 599.02304290/0; SANDRA VERÔNICA RODRIGUES; 73,46; 115 / 599.02288365/5; ZÉLIA DA SILVA OLIVEIRA SOARES; 73,33; 116 / 599.02305521/6; MICHEL MARQUES ESMERIO; 73,26; 117 / 599.02322146/5; RONDINELLY SILVA FERREIRA; 73,22; 118 / 599.02273241/3; ISABEL REIS OLIVEIRA; 73,05; 119 / 599.02244681/9; IRENE PEREIRA DA SILVA; 72,88; 120 / 599.02292800/4; RONY PETERSON DE SOUZA ROCHA; 72,85; 121 / 599.02330614/4; DANIELE GUILHERME SANTIAGO; 72,78; 122 / 599.02344483/4; ANDREA LIMA DOS SANTOS; 72,28; 123 / 599.02246902/2; GEISA MARA CASTILHO MAGALHÃES; 72,20; 124 / 599.02334854/0; TATIANE CARVALHO BARBOSA; 71,92; 125 / 599.02302496/0; MAYKON LIMA; 71,89; 126 / 599.02316452/0; GESSELIA BATISTA DIAS FERNANDES; 71,82; 127 / 599.02273522/2; MARIA DAS GRACAS BATISTA LIMA; 71,61; 128 / 599.02332180/1; ANALU VARGAS BARBOSA OSMALA; 71,30; 129 / 599.02292733/5; GABRIELE PEREIRA TEIXEIRA COIMBRA; 70,87; 130 / 599.02333597/3; FERNANDA EVANGELISTA DOS SANTOS; 70,78; 131 / 599.02269343/0; LUCELIA RODRIGUES DA SILVA PAIVA; 70,44; 132 / 599.02292951/2; ANNE KATHARINE NASCIMENTO WERLANG; 70,24; 133 / 599.02240076/3; TATIANE DE SOUZA SILVA; 70,18; 134 / 599.02309952/1; MIRIAM NASCIMENTO DA SILVA; 69,82; 135 / 599.02231846/4; ISABELLE SOARES DA SILVA ROCHA; 69,75; 136 / 599.02273014/7; ELISMARIA ARAUJO DE OLIVEIRA; 69,65; 137 / 599.02251404/7; KALINY PEREIRA ALMEIDA; 69,05; 138 / 599.02283160/6; JESSYCA OLIVEIRA DE MORAES; 69,02; 139 / 599.02329103/0; WESLEI GOMES ALVES; 68,78; 140 / 599.02315305/4; FELIPE DA SILVA PEREIRA; 68,37; 141 / 599.02311937/6; KESIA DA SILVA BRAGA; 68,16; 142 / 599.02255447/2; ALEX GARCIA DE ASSIS; 67,94; 143 / 599.02328164/5; NATÁLIA MARTINS

PEREIRA; 67,88; 144 / 599.02295329/0; ELIENE ALVES SANTANA; 67,78; 145 / 599.02306747/8; EDERGENIO SEVERINO VIEIRA; 67,60; 146 / 599.02343559/7; VANDELSON DE SOUZA SANTOS; 67,40; 147 / 599.02229740/8; YASCARA SILVA DUARTE; 67,35; 148 / 599.02296258/0; HUDSON NOVAIS DA SILVA; 67,16; 149 / 599.0230807/7; ÂNGELA ALVES ROSA; 67,13; 150 / 599.02285043/7; JUAREZ AVELINO DE CASTRO; 66,99; 151 / 599.02274487/6; FABIO MAIA DE SOUZA; 66,77; 152 / 599.02301878/7; CAROLINE NERES DE ANDRADE; 66,64; 153 / 599.02245941/4; ROSIELMA ALVES DE SOUZA MATIAS; 66,52; 154 / 599.02350746/3; REGINALDO ALEXANDRE DA SILVA; 66,47; 155 / 599.02318667/4; ELANE DOS SANTOS NEVES; 65,91; 156 / 599.02224485/0; CLESIA PEREIRA BRANDAO SILVA COSTA; 65,72; 157 / 599.02289431/1; RONAN FRANCISCO OLIVEIRA DE SOUSA; 65,63; 158 / 599.02325885/3; EDNA VITORIA LIMA RIBEIRO; 65,54; 159 / 599.02329323/0; DAVID CAMARA DE CARVALHO; 64,91; 160 / 599.02256818/4; ROGÉRIO GOMES PEREIRA JÚNIOR; 64,66; 161 / 599.02287114/9; HELLEN GOMES DE OLIVEIRA; 64,10; 162 / 599.02350715/0; MARCOS CASTRO DA SILVA; 63,84; 163 / 599.02324445/0; FERNANDA DOS SANTOS FERNANDES; 63,00; 164 / 599.02311271/8; IVAN EDER FERREIRA DE MENEZES; 62,69; 165 / 599.02292312/0; INGRID SANTOS CIODARO; 62,26; 166 / 599.02349549/3; JULIANA SOARES LOPES BARBOSA; 61,76; 167 / 599.02274777/4; JUCIMEIRE SILVA RAMOS; 61,66; 168 / 599.02349173/3; ANA PAULA CORDEIRO DA SILVA; 60,79; 169 / 599.02238066/4; GABRYELA DE OLIVEIRA FERNANDES; 58,62; 170

**PROFESSOR DE EDUCAÇÃO BÁSICA - MATEMÁTICA (CÓDIGO 429)**

599.02334638/5; YURI TELES MOURA; 96,58; 1 / 599.02334322/8; RODRIGO PEREIRA SANTOS; 94,90; 2 / 599.02242997/9; PEDRO VICTOR JOVENAL FERNANDES DA SILVA; 93,25; 3 / 599.02221233/0; MAISA RODRIGUES CAMPOS DAMASCENO; 92,99; 4 / 599.02270412/1; KELVIN JOHN SILVA DOS ANJOS; 92,70; 5 / 599.02290706/0; JUAN SILVA SANTANA; 89,53; 6 / 599.02257107/4; JANAINA MONTEIRO SILVA; 86,62; 7 / 599.02254751/0; ALESSANDRO RODRIGUES DA SILVA; 83,91; 8 / 599.02289017/0; BRUNO FERNANDES RIBEIRO RODRIGUES; 83,86; 9 / 599.02307039/7; ARTHUR CAETANO BRAGA; 82,64; 10 / 599.02278680/5; ALDEIR BRAGA FERREIRA; 78,83; 11 / 599.02323728/8; IZAULINO SILVA LIMA JÚNIOR; 78,16; 12 / 599.02313650/6; SONIA REGINA PEREIRA DE ASSUNÇÃO MENDES; 78,08; 13 / 599.02312114/3; MAURO RAFAEL NUNES; 76,01; 14 / 599.02331044/7; CARLOS EDUARDO SOUSA COSTA SENA; 75,53; 15 / 599.02236313/4; CELINE MONTEIRO GIL; 75,04; 16 / 599.02239306/9; NATÁLIA JANNE SILVA PINTO; 74,75; 17 / 599.02253214/0; RAPHAEL MARTINEZ ELEUTERIO DA SILVA; 74,62; 18 / 599.02242281/3; WENDEL MIRANDA DA SILVA; 74,58; 19 / 599.02300664/3; CARLOS ALBERTO INACIO DE ALVINCO; 74,19; 20 / 599.02271555/0; VALDEMIR SILVA SOUZA; 73,72; 21 / 599.02252886/5; ESTEFANY MATHIAS ALVES; 72,92; 22 / 599.02255684/4; THAÍS RAMOS LIMA; 71,70; 23 / 599.02257129/8; FABRÍCIO GARCIA DO NASCIMENTO; 71,66; 24 / 599.02278902/8; DANIEL SARAIVA CANABRAVA; 71,60; 25 / 599.02293644/6; LETICIA MENESES MARQUES; 71,16; 26 / 599.02244429/8; MARCOS VINICIUS GOMES MORAIS; 71,09; 27 / 599.02269519/0; STEPHANIE RIZZA FERREIRA; 70,89; 28 / 599.02248758/6; RIVONE NASCIMENTO DE LIMA; 69,88; 29 / 599.02321652/4; LUIZ HENRIQUE VIEIRA DA SILVA; 68,97; 30 / 599.02331642/1; ANDRESANDRO GALDINO DA SILVA; 68,27; 31 / 599.02224007/0; ALUISIO ALVES DE ALMEIDA; 68,06; 32 / 599.02316212/0; RENATO BARROS CASTRO; 67,70; 33 / 599.02349245/4; THAYNARA DOS SANTOS RODRIGUES; 60,77; 34 / 599.02298337/4; ROGERISSON DA SILVA CAETANO; 59,87; 35 / 599.02302781/7; PEDRO HENRIQUE ARAUJO SANTOS; 59,60; 36 / 599.02229843/1; DIOGO ALVES RIBEIRO; 57,95; 37 / 599.02327117/3; RAFAELA OLIVEIRA CARVALHO; 56,88; 38

**PROFESSOR DE EDUCAÇÃO BÁSICA - MÚSICA/CANTO POPULAR (CÓDIGO 434)**

599.02329854/5; SELOM SAMARA DEFOR; 62,40; 1

**PROFESSOR DE EDUCAÇÃO BÁSICA - MÚSICA/COMPONENTES TEÓRICOS MÚSICA ERUDITA (CÓDIGO 437)**

599.02285412/2; ELISAMA JUSTO; 73,86; 1

**PROFESSOR DE EDUCAÇÃO BÁSICA - MÚSICA/COMPONENTES TEÓRICOS MÚSICA POPULAR (CÓDIGO 438)**

599.02312712/8; JOAO PAULO DOS SANTOS OLIVEIRA; 92,17; 1 / 599.02274461/7; THIAGO OMAR ALVES FERREIRA; 79,55; 2 / 599.02311848/3; RENAN GREGORIO CRUZ; 78,67; 3 / 599.02310441/7; AMILCAR PARE DE OLIVEIRA; 71,52; 4 / 599.02277679/3; FRANCISCO DE ASSIS SOARES ROSA; 52,97; 5

**PROFESSOR DE EDUCAÇÃO BÁSICA - MÚSICA/FLAUTA TRANSVERSAL (CÓDIGO 442)**

599.02322175/5; DHEAN KARLLEY RODRIGUES PEREIRA; 72,60; 1

**PROFESSOR DE EDUCAÇÃO BÁSICA - MÚSICA/VIOLÃO POPULAR (CÓDIGO 456)**

599.02268838/5; RODRIGO BEZERRA; 79,47; 1

PROFESSOR DE EDUCAÇÃO BÁSICA - MÚSICA/VIOLONCELO (CÓDIGO 458)  
599.02256318/1; THALES QUEIROZ RODRIGUES; 98,58; 1

PROFESSOR DE EDUCAÇÃO BÁSICA - NUTRIÇÃO (CÓDIGO 459)  
599.02345206/4; LORENA AZEVEDO SOUSA; 95,00; 1 / 599.02236404/0; FERNANDA DA SILVA GONCALVES; 94,56; 2 / 599.02241459/3; DEBORA PAIXAO ROCHA BATISTA; 93,63; 3 / 599.02292173/0; JOSEANE OLIVEIRA SILVA; 80,92; 4 / 599.02343234/0; LEIDIANE SOARES OLIVEIRA SILVA; 80,73; 5 / 599.02243076/4; JORDANNA SANTOS MONTEIRO; 76,92; 6 / 599.02275797/9; ELISABETH CABRAL NUNES; 66,47; 7 / 599.02256681/9; LUCIANA RIBEIRO DE MELO; 64,64; 8 / 599.02305603/2; KAMILA DA SILVA MARQUES; 61,27; 9

PROFESSOR DE EDUCAÇÃO BÁSICA - ODONTOLOGIA (CÓDIGO 460)  
599.02240742/3; DENISE RIBEIRO SANTOS; 91,88; 1 / 599.02231453/2; VIVIANE RIBEIRO DOS SANTOS; 79,22; 2 / 599.02303992/1; VALERIA DA SILVA SANTOS FRANCA; 69,00; 3

PROFESSOR DE EDUCAÇÃO BÁSICA - PSICOLOGIA (CÓDIGO 461)  
599.02268905/4; JOISA PEREIRA DA SILVA; 107,21; 1 / 599.02230377/0; AMANDA BALBINO PEREIRA; 103,62; 2 / 599.02324309/9; ANDRÉIA CRISPIM RODRIGUES; 98,81; 3 / 599.02338685/8; SABRINA VAZ DOS SANTOS E SILVA; 92,55; 4 / 599.02332604/6; CARINE DE SOUZA SANTOS; 90,81; 5 / 599.02325143/7; SIDNEY RODRIGUES DA SILVA; 89,17; 6 / 599.02240669/4; TATIANE MICHELE DE SOUSA; 88,83; 7 / 599.02270527/3; VANESSA JANSEN DOS SANTOS MOURA; 85,85; 8 / 599.02350811/0; BRUNA KEROLAYNE TEIXEIRA FELIX; 85,45; 9 / 599.02285376/6; MARCO ANTONIO DA LUZ NERIS; 82,03; 10 / 599.02244691/4; MARIANA DOS SANTOS RODRIGUES; 77,19; 11 / 599.02331481/8; MICHELLE MARIA FARNEZE AUGUSTO; 73,51; 12 / 599.02231662/0; MARIA LUIZA DE MELO MORAIS; 70,22; 13 / 599.02283590/0; ELISA MONTEIRO DA SILVA; 69,30; 14 / 599.02290197/9; MARIANA ALVES DO NASCIMENTO; 68,26; 15 / 599.02242924/1; THAYSE RIOS DE SOUSA SILVA; 68,18; 16

PROFESSOR DE EDUCAÇÃO BÁSICA - QUÍMICA (CÓDIGO 462)  
599.02269901/2; ALESSANDRO ROBERTO SILVA DE OLIVEIRA; 124,26; 1 / 599.02273527/4; VINICIUS BARBOSA DOS REIS; 122,71; 2 / 599.02270049/4; EDUARDO LEITE LEAL; 115,74; 3 / 599.02276551/3; SIDCLEI LEANDRO GONZAGA SENA; 113,86; 4 / 599.02285811/4; PAULO EDUARDO DE CAMPOS MENESES; 110,62; 5 / 599.02255052/8; CARLOS HENRIQUE MORAES MORETTI; 110,28; 6 / 599.02337716/7; GISELE DA CONCEICAO SOUZA; 110,26; 7 / 599.02229667/9; ROZANNE DE ARAUJO BASTOS; 108,64; 8 / 599.02270786/9; PAULO HENRIQUE DE SOUZA FREITAS; 108,58; 9 / 599.02336371/6; KAMILA DE MOURA BARBOSA; 107,82; 10 / 599.02299826/9; DIOGO CESAR PEREIRA GOMES; 107,78; 11 / 599.02246559/6; DIOGO SILVA DE OLIVEIRA; 105,06; 12 / 599.02274282/5; SILENE PEREIRA DA SILVA; 103,69; 13 / 599.02291059/9; DIANA TERESA RÉGO ARAÚJO; 102,60; 14 / 599.02251736/0; DANIEL SILVA CARVALHO DA CUNHA; 99,90; 15 / 599.02269506/6; ISABELA DE LIMA FELINTO; 99,43; 16 / 599.02279370/0; KAROLINE MENDES SILVA; 97,39; 17 / 599.02309704/8; PAULO DE JESUS OLIVEIRA; 96,97; 18 / 599.02297145/4; ANGELICA DE FATIMA SILVA BARRETO; 96,46; 19 / 599.02293200/0; FERNANDO LUIZ CONCEIÇÃO ALVES; 95,16; 20 / 599.02261387/8; MARCOS SOARES DO NASCIMENTO; 94,72; 21 / 599.02283142/8; AMANDA RIBEIRO PIRES; 94,65; 22 / 599.02333578/9; BÁRBARA FLORA LUCENA VIANA; 94,39; 23 / 599.02320800/0; ZAIRO MOREIRA NOGUEIRA FARIA; 94,30; 24 / 599.02318273/6; JÉSSICA DE SOUZA FERREIRA; 93,97; 25 / 599.02338562/3; MARIA ELVIRA OLIVEIRA DE JESUS; 93,74; 26 / 599.022303237/9; CLEBER LOPES FILOMENO; 93,42; 27 / 599.02269266/5; JULIENE OLIVEIRA CAMPOS DE FRANÇA; 93,14; 28 / 599.02256780/7; GABRIELA BARBOSA DE SOUSA; 92,59; 29 / 599.02308764/7; PRISCILA RIOS TEIXEIRA; 89,53; 30

PROFESSOR DE EDUCAÇÃO BÁSICA - SOCIOLOGIA (CÓDIGO 464)  
599.02281339/9; VINICIUS GABRIEL CHAVES DOS SANTOS; 116,43; 1 / 599.02348668/9; ULYSSES CARNEIRO MARTINS; 100,36; 2 / 599.02343525/5; MARCOS VICTOR COSTA SILVA; 99,43; 3 / 599.02231216/0; EDUARDO RODRIGUES SANTOS; 98,90; 4 / 599.02269964/4; ICARO COSTA PEIXOTO; 98,18; 5 / 599.02329480/8; KEILA PEIXOTO SILVA; 97,72; 6 / 599.02286191/0; BERNARDO SILVEIRA CARNEIRO; 95,10; 7 / 599.02256815/5; GABRIEL TELES VIANA; 93,14; 8 / 599.02249804/1; MÁRCIO HENRIQUE DE CARVALHO; 91,98; 9 / 599.02284686/1; DEYSIANNE OLIVEIRA BOMFIM DA SILVA; 91,70; 10 / 599.02221383/1; HEITOR CLARO DA SILVA; 91,36; 11 / 599.02343200/9; DIEGO MENDES RODRIGUES; 90,62; 12 / 599.02231510/6; MAIRA SOARES GALVÃO; 89,60; 13 / 599.02241060/3; CAROLINA SANTOS DE LIMA; 88,00; 14 / 599.02330318/6; GEYSA VICTORIA COSTA SILVA; 87,86; 15 / 599.02304020/0; MARIANA ANDRADE BOMFIM; 86,97; 16 / 599.02283222/1; JOAO CARLOS DE SOUZA PECANHA; 86,30; 17 / 599.02307074/7; ALINE STEFANY MENDES DE SOUSA REZENDE; 85,34; 18 / 599.02300618/1; JORGE ANTONIO ROCHA DA SILVA; 84,94; 19 / 599.02290992/3; PEDRO NOGUEIRA MARTINS; 83,55; 20 / 599.02313806/6; MAYRA MARIILIA POLICARPO PEDROSA; 81,89; 21 / 599.02310219/2; DANILLO SILVA MONTEIRO; 81,64; 22 / 599.02295638/3; ELEN CRISTINA RAMOS DOS SANTOS; 79,38; 23 / 599.02349010/7; VICTOR HUGO LUIS RECASENS FERREIRA PAIVA ARAUJO; 78,72; 24 / 599.02331192/6; LUCAS PEREIRA OLIVEIRA; 76,71; 25

PEDAGOGO-ORIENTADOR EDUCACIONAL (CÓDIGO 466)  
599.02274960/3; ADRIANO RODRIGUES DOS SANTOS; 124,65; 1 / 599.02254275/3; DENIS GARCEZ DE OLIVEIRA; 121,57; 2 / 599.02316729/2; DIEGO TAVARES DOS SANTOS; 112,42; 3 / 599.02310604/3; MARIA DO LIVRAMENTO LOPES DOS SANTOS; 112,19; 4 / 599.02323489/3; RAFAELA DAS CHAGAS CAMPOS DE OLIVEIRA; 112,17; 5 / 599.02231380/5; CARLOS ELIAS RIBEIRO DA SILVA; 111,89; 6 / 599.02282663/4; LUCINEIDE FERREIRA WANDERLEY SOUSA; 111,39; 7 / 599.02228813/1; DIEMERSON ALMEIDA DE MORAIS; 111,25; 8 / 599.02316222/5; ANTONIA SOLANGE PEREIRA; 111,06; 9 / 599.02301623/9; LORRANE MOREIRA ALVES DA COSTA; 110,61; 10 / 599.02350970/0; NATÁLIA PEREIRA MENEZES; 109,96; 11 / 599.02286051/3; SALETTE POECK TEIXEIRA; 109,28; 12 / 599.02341049/1; FÁTIMA LUIZA PEREIRA GOMES DOS SANTOS; 108,96; 13 / 599.02292354/4; LAERCIO ATILA DOS SANTOS; 108,92; 14 / 599.02335979/0; LUCIANA SILVA DE OLIVEIRA; 108,68; 15 / 599.02246556/7; JOSÉ CLÁUDIO SOARES PASSOS; 108,26; 16 / 599.02238086/5; LÉCIA MARIA CAMPOS ALVES CARVALHO; 108,16; 17 / 599.02351050/2; ANA CAROLINA DE SOUZA SANTOS; 108,12; 18 / 599.02323799/2; CRISTIANE LEAL DA SILVA; 108,00; 19 / 599.02255133/8; GRASIELE FELICIANO PIRES; 107,97; 20 / 599.02311482/9; LUCILENE CARDOSO DE SOUZA; 107,70; 21 / 599.02301067/9; ADRIANA RAMOS PEREIRA DE OLIVEIRA; 107,62; 22 / 599.02313166/7; DELMA LOPES DOS SANTOS; 107,54; 23 / 599.02296501/1; VANDERLEI SANTOS DE SOUZA; 107,28; 24 / 599.02230511/9; MAYARA AZEVEDO ARAUJO PEREIRA; 107,11; 25 / 599.02240650/1; CAMILLA VANESSA GOMES FERREIRA; 106,96; 26 / 599.02299145/1; CAROLINA DO NASCIMENTO LIMA; 106,88; 27 / 599.02276139/5; ALINE ROMUALDO DA SILVA MACARIO; 106,84; 28 / 599.02350879/3; MARYELLE CRUZ DA SILVA MELO; 106,70; 29 / 599.02274693/5; ANDRESSA CORDEIRO DA SILVA; 106,64; 30 / 599.02351018/1; JULIANA SILVA DOS SANTOS; 106,59; 31 / 599.02333831/6; LAYANE FONSECA DE OLIVEIRA PINHEIRO; 106,48; 32 / 599.02313490/9; BERENICE DE SOUZA SILVA ALMEIDA; 106,04; 33 / 599.02297039/0; LEIDE CARLA MEDEIROS SOUZA; 105,71; 34 / 599.02326946/6; THAMMY MAYARA COIMBRA DE OLIVEIRA; 105,62; 35 / 599.02236271/0; JOYCE RAQUEL DO CARMO; 105,48; 36 / 599.02244338/2; ANDERSON SOARES DA SILVA DE LIMA; 105,42; 37 / 599.02297430/0; JULIANA ALVES COSTA; 105,39; 38 / 599.02236453/0; DARNEL DA SILVA RODRIGUES; 105,34; 39 / 599.02350957/4; TAMIRES SOUSA LEMES; 105,07; 40 / 599.02316425/3; JOSIEL DE SOUZA DA SILVA; 104,89; 41 / 599.02325511/6; LILIANE JOSÉ DA SILVA NOGUEIRA; 104,80; 42 / 599.02343549/1; JOSE CARLOS DA SILVA SERPA; 104,72; 43 / 599.02281873/5; LUCIANO SILVA DO NASCIMENTO; 104,30; 44 / 599.02305751/1; NATALIA NOGUEIRA DA SILVA FRANCA CARVALHO LIMA; 104,17; 45 / 599.02251316/0; ANA ZÉLIA VIEIRA DA SILVA; 104,12; 46 / 599.02350852/8; THAIAN HENRIQUE MACEDO GUIMARAES; 104,02; 47 / 599.02321524/6; DANIELA MARQUES DAS MERCES SILVA; 103,47; 48 / 599.02286956/6; GLAUBER ALVES VENTURA; 103,16; 49 / 599.02286953/7; PRISCILA RODRIGUES DA SILVA SANTOS; 102,78; 50 / 599.02230708/7; CRISLANQUENI ALVES DOS SANTOS CARDOSO; 102,46; 51 / 599.02303164/1; GABRIELE FELICIANO PIRES; 102,18; 52 / 599.02244115/3; ELISANGELA DO CARMO COSTA; 102,08; 53 / 599.02240766/0; MAURIDES MACEDO DE SOUZA; 101,50; 54 / 599.02231951/2; MARIA LETÍCIA DA SILVA; 101,35; 55 / 599.02303064/7; DEISEANE BARBOSA BOTELHO ANDRADE; 100,94; 56 / 599.02278392/0; JULIANA REIS SANTOS; 100,50; 57 / 599.02288924/4; MARIA APARECIDA DE BRITO OLIVEIRA; 100,34; 58 / 599.02350304/0; SILVANA DAMIANA DA SILVA DE AZEVEDO; 100,08; 59 / 599.02311156/4; IONARA MAGNA DE OLIVEIRA SILVA; 99,55; 60 / 599.02348625/8; FABIOLA MARIANO DA SILVA; 99,48; 61 / 599.02343163/6; DANIELLE LOPES SANTANA; 99,30; 62 / 599.02337007/6; MARCOS CESAR DOS SANTOS; 98,47; 63 / 599.02351036/0; ANA PAULA LOPES FERREIRA NASER; 98,17; 64 / 599.02313519/7; JOAO PAULO EDUARDO DA SILVA; 98,03; 65 / 599.02239124/8; RODRIGO ALVES PIMENTA; 97,86; 66 / 599.02223987/1; YNDIARA MAISA SILVA GOUVEIA; 97,86; 67 / 599.02332673/3; DAYSE MONTEIRO TEIXEIRA; 97,27; 68 / 599.02315240/0; CLESSIA DE AMORIM CRUZ; 97,20; 69 / 599.02282898/1; RICARDO MOTA DE AVILA SOUZA; 97,12; 70 / 599.02348663/7; TATIANE ALVES DE SOUZA DE LIMA; 96,56; 71 / 599.02350858/6; CRISTINA ALVES DA COSTA; 96,48; 72 / 599.02351019/8; FRANCIELI REIS NASCIMENTO; 96,40; 73 / 599.02287695/1; CRISTIANE DOS SANTOS NASCIMENTO SOUSA; 96,40; 74 / 599.02223602/2; JANICLÉIA FERREIRA DA SILVA; 96,20; 75 / 599.02279645/9; ADRIANA CAMPOS DE ARRUDA; 96,20; 76 / 599.02310819/0; VIRGINIA SEBASTIANA GUIMARAES SILVA; 95,96; 77

GESTOR EM POLÍTICAS PÚBLICAS E GESTÃO EDUCACIONAL-ADMINISTRAÇÃO (CÓDIGO 467)  
599.02351688/7; GILBERTO PEREIRA DA ROCHA; 123,23; 1 / 599.02321431/8; PEDRO HENRIQUE PIMENTA LAURENTINO; 113,06; 2 / 599.02302212/2; CAMILA LYRA CAVALCANTE; 109,12; 3 / 599.02224831/5; THIAGO AFFONSO SILVA DE ALMEIDA; 107,40; 4 / 599.02286536/7; TAÍSA DE SOUZA OLIVEIRA; 106,51; 5 / 599.02291211/5; RAMON CARVALHO LEITÃO; 106,17; 6 / 599.02242733/1; NAYANE RIBEIRO DE SOUZA; 105,62; 7 / 599.02334708/3; ALINE TEIXEIRA DE SOUZA; 104,55; 8 / 599.02321320/1; JOSILENE EVANGELISTA ALVES DE ANDRADE; 104,00; 9 / 599.02242294/8; RAYMIR DE JESUS NONATO; 103,56; 10 /



599.022322053/7; LIDIANA NUNES BOLANDIM MARTINS; 103,06; 11 / 599.022343433/3; PATRICIA MOURA DIAS; 101,62; 12 / 599.022325785/9; VINICIUS GARCIA ROCHA; 100,77; 13 / 599.022306668/5; ALESSANDRA PINHEIRO SANTOS; 98,17; 14 / 599.022682951/1; MARCUS VINÍCIUS DE MATOS OLIVEIRA; 98,11; 15 / 599.02313609/6; JÉSSYCA ALICE RODRIGUES PIEROTE; 98,00; 16 / 599.02316754/7; SÂMIA VANESSA DA CONCEIÇÃO VILARINHO; 97,07; 17 / 599.02308810/9; WANDER ALVES CAJAZEIRA; 94,35; 18 / 599.02325505/6; GLENDA REIS DE FIGUEIREDO; 94,07; 19 / 599.02283611/8; ADRIANA INOCENCIO FERREIRA DA CRUZ GOMES; 92,62; 20 / 599.02322659/2; CLEYRE NEVES MARTINS PINTO; 92,18; 21 / 599.02304474/4; LUCIANA DA LUZ SILVA; 92,17; 22 / 599.02334728/4; PAULO HENRIQUE SANTOS NASCIMENTO; 92,14; 23 / 599.02342480/8; REBECA DE MENEZES BARBOSA; 90,07; 24 / 599.02328998/3; DARLI CONCEIÇÃO DOS SANTOS SANTANA; 88,98; 25 / 599.02351669/2; EDSON DA CONCEIÇÃO SANTOS; 88,56; 26 / 599.02322837/8; AMADO RODRIGUES DA SILVA COSTA; 88,26; 27 / 599.02290532/2; JOÃO PAULO MONTEIRO DA SILVA; 87,71; 28 / 599.02326438/0; ROSILDA DE MELO OLIVEIRA CLAUDINO; 87,50; 29 / 599.02299375/7; TOMÁS HENRIQUE DO NASCIMENTO BARROS; 87,13; 30 / 599.02276465/0; DIOGO ANTONIO TALLE E SILVA; 85,14; 31

**GESTOR EM POLÍTICAS PÚBLICAS E GESTÃO EDUCACIONAL-ARQUIVOLOGIA (CÓDIGO 468)**

599.02230672/2; ANDREA DOS SANTOS; 93,11; 1 / 599.02328282/8; ALCIMAR PATRIARCA GOVEIA JUNIOR; 89,89; 2 / 599.02228759/7; JOÃO VICTOR PINHEIRO SILVA DE ASSIS; 87,45; 3 / 599.02304534/7; BRUNA RIBEIRO GARCIA; 85,75; 4 / 599.02343724/8; JULIANA VITORIA GUEDES VIEIRA; 84,28; 5 / 599.02330261/4; NATHALIA CORREA DOS SANTOS; 65,63; 6

**GESTOR EM POLÍTICAS PÚBLICAS E GESTÃO EDUCACIONAL-BIBLIOTECONOMIA (CÓDIGO 469)**

599.022325219/3; HEBERT GOMES MARTINS; 97,64; 1 / 599.02330723/8; ERICA BERNARDO DA SILVA; 88,10; 2 / 599.02273135/9; SABRINA ALVES DA SILVA; 86,43; 3 / 599.02324816/8; RAYNER FERREIRA DOS SANTOS; 64,33; 4 / 599.02271961/9; HELEN FERREIRA CRISTALINO PEREIRA; 60,70; 5

**GESTOR EM POLÍTICAS PÚBLICAS E GESTÃO EDUCACIONAL-COMUNICAÇÃO SOCIAL (CÓDIGO 470)**

599.02270890/0; ANDRESSA DE ASSIS RIOS; 110,00; 1 / 599.02293557/6; GRASIELE VIEIRA LIMA; 109,92; 2 / 599.02322021/8; MORGANNA CARVALHO PASSOS; 108,58; 3 / 599.02351702/0; RAFAELLA TEIXEIRA FELIX; 108,55; 4 / 599.02280182/9; NAYARA ROBERTA SILVA DE CARVALHO; 105,04; 5 / 599.02253837/8; GABRIELA OLIVEIRA DA SILVA; 103,14; 6 / 599.02275096/0; HEITOR RODRIGUES EUZÉBIO; 100,48; 7 / 599.02280179/8; NÁGILA CAROLINE SILVA DE CARVALHO; 99,86; 8 / 599.02316734/6; ANA CLARA DA SILVA CABECEIRA; 99,68; 9 / 599.02238795/6; THIAGO OLIVEIRA DA SILVA; 99,57; 10 / 599.02337259/5; NATALIA OLIVEIRA TELES DA SILVA; 98,99; 11 / 599.02236734/0; CAMILLA KELLY PACHECO PERPÉTUO; 96,90; 12 / 599.02322020/1; MAYARA CARVALHO PASSOS; 96,13; 13 / 599.02335683/4; MARCIA PEREIRA DOS SANTOS; 93,94; 14 / 599.02315905/1; THAYS DE OLIVEIRA DA CRUZ; 91,49; 15 / 599.02331055/9; LUCAS RAFAEL JUSTINO DE MORAIS; 90,30; 16 / 599.02246714/1; CAROLINA LOUISE CARLOS DE MAGALHÃES; 85,78; 17 / 599.02287833/5; RODNEY AMORIM CALAZANS; 84,12; 18 / 599.02318506/0; ALESSANDRA TAVARES DE OLIVEIRA; 83,83; 19 / 599.02344990/3; SHIRLEY DE ARAUJO NERES; 83,07; 20 / 599.02348249/6; MARCIO ALVES DOS SANTOS; 82,95; 21 / 599.02282835/0; GABRIEL AUGUSTO SANTANA DE SOUSA; 82,91; 22 / 599.02304404/2; HELLEN LOPES DOS SANTOS; 82,88; 23 / 599.02302686/4; LAISSE DA SILVA NONATO; 82,40; 24 / 599.02297035/4; SUELEN CARDOSO DE OLIVEIRA DOS REIS; 80,56; 25 / 599.02308858/1; MARCUS VINICIUS LIMA MARTINS; 79,44; 26 / 599.02327016/2; KATIA CILENE CALAÇA; 78,38; 27 / 599.02315116/7; WESLEI GOMES ALVES; 75,82; 28 / 599.02351705/9; ELENICE RODRIGUES DE SOUZA; 73,44; 29 / 599.02325828/0; MHARBILA NAOMI SANTANA RODRIGUES; 70,73; 30

**GESTOR EM POLÍTICAS PÚBLICAS E GESTÃO EDUCACIONAL-CONTABILIDADE (CÓDIGO 471)**

599.02221303/8; LUCAS CARDOSO DA SILVA COELHO; 105,65; 1 / 599.02331999/7; RAISSA CRISTINA DE OLIVEIRA BAPTISTA; 83,14; 2 / 599.02338661/1; EDILENE SELES SILVA; 80,81; 3 / 599.02270603/1; DANIELA DE FREITAS SILVA; 70,67; 4 / 599.02331779/7; ILSON RODRIGUES DE SÁ; 66,73; 5 / 599.02296432/0; ELAINE SILVA DE CARVALHO; 62,54; 6 / 599.02345040/9; ROANNA MARIÁ SILVA DE SOUZA; 60,89; 7

**GESTOR EM POLÍTICAS PÚBLICAS E GESTÃO EDUCACIONAL-DIREITO E LEGISLAÇÃO (CÓDIGO 472)**

599.02276908/9; LARISSA VIANA SANTOS; 111,82; 1 / 599.02351740/9; EMILY MACHADO DE FARIAS; 109,68; 2 / 599.02327452/7; LEONARDO GRACILIANO DA CRUZ MARQUES; 108,85; 3 / 599.02248647/0; NATASHA LOPES DE LIMA; 108,35; 4 / 599.02224362/5; GEORGE DE ARAUJO SANTOS; 107,05; 5 / 599.02348621/2; DAVI DE OLIVEIRA RODRIGUES; 105,76; 6 / 599.02291173/6; LAZARO DANILO DE ARAUJO CAETANO; 105,48; 7 / 599.02237262/4; DÉBORA

DUARTE GODOI; 103,59; 8 / 599.02271970/8; GEORGE CARNEIRO DOS SANTOS AZEVEDO; 102,74; 9 / 599.02290679/3; MILANNE DA SILVA ALVES GARCIA; 100,72; 10 / 599.02245817/1; ANA CAROLINA ALVES DE SOUSA MELO; 99,40; 11 / 599.02284248/4; LETÍCIA LAÍS PINTO LIMA; 98,49; 12 / 599.02318201/5; JULIANA SILVA MENINO ALENCASTRO VEIGA; 97,95; 13 / 599.02276635/2; DARLISON GOMES DE LIMA; 97,90; 14 / 599.02237298/9; GEOVANNA PIRES MONTEIRO; 97,87; 15 / 599.02339010/4; JESSICA LILLIAN DA SILVA SOUSA; 96,99; 16 / 599.02297872/3; ÂNGELA RODRIGUES NOGUEIRA; 96,50; 17 / 599.02291690/0; NIZIA OLIVEIRA DA SILVA CAIXETA; 94,93; 18 / 599.02249364/1; ANA CLARA QUEIROZ RODRIGUES; 93,29; 19 / 599.02289269/0; EUDAIANE SANTOS COSTA; 92,83; 20 / 599.02306962/6; JORGE HENRIQUE RODRIGUES COSTA; 92,19; 21 / 599.02248721/5; CRISTIANO PACHECO DE ARAUJO; 91,51; 22 / 599.02299266/3; KENNEDY BARBOSA DE SOUZA; 91,28; 23 / 599.02289590/9; LUANA DE OLIVEIRA MARINHO; 91,19; 24 / 599.02351755/6; ALESSANDRA FERREIRA DO AMARAL; 91,04; 25 / 599.02331749/0; SABRINA PEREIRA GOMES; 89,56; 26 / 599.02269045/9; EDUARDO DE SOUSA SANTOS; 89,12; 27 / 599.02339811/7; EDUARDO AURELIANO E SILVA; 88,49; 28 / 599.02340508/2; RAIANE PEREIRA DA SILVA; 87,44; 29

**GESTOR EM POLÍTICAS PÚBLICAS E GESTÃO EDUCACIONAL-ECONOMIA (CÓDIGO 473)**

599.02244135/4; RAPHAEL MARQUES DO NASCIMENTO; 107,98; 1 / 599.02270859/6; ROSILEA MARQUES SILVA; 97,02; 2 / 599.02307676/7; MAURO LUCIO ALVES DOS REIS; 76,33; 3

**GESTOR EM POLÍTICAS PÚBLICAS E GESTÃO EDUCACIONAL-NUTRIÇÃO (CÓDIGO 474)**

599.02314431/6; LORENA AZEVEDO SOUSA; 115,49; 1 / 599.02283577/4; CRISTIANE SOUZA DA SILVA; 108,40; 2 / 599.02268251/4; DÁLILA DIAS COSTA; 107,79; 3 / 599.02241284/9; FERNANDA DA SILVA GONCALVES; 106,74; 4 / 599.02248459/9; ANA PAULA SILVA DE SOUZA; 100,10; 5 / 599.02249096/7; MITHALY DOS SANTOS MORAIS; 99,48; 6 / 599.02237517/2; MARIANA BERNARDINO DE BARROS; 97,65; 7 / 599.02289608/9; GLORIETE FRANCISCA ROSA E SILVA LEITE; 96,80; 8 / 599.02240751/2; RUTE SOUZA TEIXEIRA; 96,45; 9 / 599.02295593/0; LUANA SILVA PEREIRA; 96,11; 10 / 599.02238581/6; DANDARA BANDEIRA TORQUATO; 95,91; 11 / 599.02243079/3; JORDANNA SANTOS MONTEIRO; 93,11; 12 / 599.02343229/7; LEIDIANE SOARES OLIVEIRA SILVA; 92,46; 13 / 599.02329524/5; KARLA PATRYCIA MOREIRA DE SOUSA; 92,16; 14 / 599.02298237/0; MATHEUS REIS DA COSTA DE OLIVEIRA; 91,49; 15 / 599.02295464/5; EDER GONÇALVES DOS SANTOS; 91,37; 16 / 599.02327829/3; JOZIANE FRANCISCA SOBRINHO; 90,36; 17 / 599.02287730/1; ANNA GABRIELLA FERREIRA CUNHA; 88,96; 18 / 599.02335059/9; TAINA ROCHA SANTOS; 88,08; 19 / 599.02269684/1; VANESSA DA SILVA NERES; 86,97; 20 / 599.02310298/0; KAMILA DA SILVA MARQUES; 85,93; 21 / 599.02292174/6; JOSEANE OLIVEIRA SILVA; 84,83; 22 / 599.02322907/6; CRISTIANE DEZIDÉRIO RAMOS; 82,87; 23

**GESTOR EM POLÍTICAS PÚBLICAS E GESTÃO EDUCACIONAL-PSICOLOGIA (CÓDIGO 475)**

599.02269743/8; JOISA PEREIRA DA SILVA; 121,82; 1 / 599.02270392/0; JÚLIO CEZAR DOS REIS ALMEIDA FILHO; 118,44; 2 / 599.02244694/3; MARIANA DOS SANTOS RODRIGUES; 116,27; 3 / 599.02268343/6; CALINE BATISTA MOREIRA; 114,76; 4 / 599.02240684/3; TATIANE MICHELE DE SOUSA; 110,98; 5 / 599.02292325/4; MARIA LUIZA MACEDO; 105,64; 6 / 599.02230382/4; AMANDA BALBINO PEREIRA; 105,07; 7 / 599.02295236/2; CASSIA REJANE CARDOSO ARAUJO; 104,17; 8 / 599.02228569/3; ANA TERRA PIRES DE MORAES; 104,05; 9 / 599.02292017/0; MAYARA SOARES DOS SANTOS; 103,27; 10 / 599.02288523/0; TAÍS MICHELE DE SOUZA; 101,92; 11 / 599.02302089/6; MARIA DOS REIS PEREIRA DOS SANTOS; 99,20; 12 / 599.02231128/4; RAYLANE MAIRLUCE DA SILVA MACHADO; 98,49; 13 / 599.02265581/3; CLEICIANE DOS SANTOS ALVES; 97,38; 14 / 599.02221002/8; TALITA MAIARA RODRIGUES ARAUJO VIEIRA; 96,40; 15 / 599.02270645/6; VANESSA JANSEN DOS SANTOS MOURA; 95,38; 16 / 599.02305668/7; ADRIANA FERREIRA DA SILVA; 94,72; 17 / 599.02237148/7; RAQUEL MENDES SOUZA; 94,55; 18 / 599.02327699/2; HELVIA MONIQUE MODESTO DOS SANTOS; 94,14; 19 / 599.02267584/0; LUAN HENRIQUE ALVES COIMBRA; 93,45; 20 / 599.02349854/0; TASSIA KRISTINA SILVA COELHO; 91,34; 21 / 599.02223499/7; GRACILENE PAIVA ARAUJO; 90,03; 22 / 599.02338684/1; SABRINA VAZ DOS SANTOS E SILVA; 89,97; 23 / 599.02351785/2; LUCI CORREA DE MELO MACHADO; 89,28; 24 / 599.02325140/8; SIDNEY RODRIGUES DA SILVA; 89,05; 25 / 599.02283018/5; CHARLENE SANTANA DE CASTRO; 88,91; 26 / 599.02337365/0; MARIANA JACINTA COSTA; 88,89; 27 / 599.02288994/2; POLLIANA TEIXEIRA DA SILVA; 88,38; 28 / 599.02272951/7; ANA CLAUDIA RODRIGUES DOS SANTOS; 87,67; 29 / 599.02290196/2; MARIANA ALVES DO NASCIMENTO; 86,95; 30 / 599.02346509/0; ARTHUR DO NASCIMENTO CRUZ; 85,70; 31 / 599.02331483/0; MICHELLE MARIA FARNEZE AUGUSTO; 85,34; 32 / 599.02343236/3; NATHALIA MARIA DE JESUS DA SILVA; 84,88; 33 / 599.02290224/6; DALILA DE FREITAS SILVA; 84,45; 34 / 599.02321565/4; NAYARA MAGALHÃES DA SILVA; 84,41; 35 / 599.02294790/6; LURDECI DE SOUZA SILVA; 84,24; 36 / 599.02307259/7; JOYCE KAREN ROCHA ALVES LIMA; 84,23; 37 / 599.02349645/2; AURELINA MARINHO RODRIGUES NETA; 83,61; 38 /

599.02294884/0; BEATRIZ DE MELO SILVA; 81,72; 39 / 599.02253266/0; BEATRIZ BARBOSA DA SILVA; 81,21; 40 / 599.02246418/3; THAIS CRISTINA ALMEIDA DA SILVA; 78,83; 41 / 599.02351769/7; JANE DOS SANTOS GASTON; 78,13; 42 / 599.02301499/6; MARIA DO SOCORRO DA SILVA MATOS CORREIA; 76,81; 43 / 599.02274558/0; MAISA BRITO DE LIMA; 76,76; 44 / 599.02334082/7; DANIELA ALVES CALAÇA; 74,68; 45 / 599.02325991/8; KETLEN ALVES DA SILVA; 72,66; 46 / 599.02345442/0; KELY CRISTINA DE SOUSA ROSA; 72,65; 47

**GESTOR EM POLÍTICAS PÚBLICAS E GESTÃO EDUCACIONAL-SERVIÇO SOCIAL (CÓDIGO 476)**

599.02294743/8; KESSY JOHNY PEREIRA MOTA DA SILVA; 118,08; 1 / 599.02316057/4; STEPHANYE DA SILVA ADRIANO; 108,07; 2 / 599.02275162/3; EMILLY LOPES GOMES; 104,93; 3 / 599.02296479/6; KARINA ISABEL VIEIRA DE ALMEIDA; 104,41; 4 / 599.02274192/6; STELLA JULIANA DA CONCEICAO SANTOS; 103,30; 5 / 599.02290207/4; MARIA WEILA COELHO ALMEIDA; 102,36; 6 / 599.02344473/9; MILLENA OLIVEIRA DIAS DE JESUS; 99,94; 7 / 599.02313706/1; JORGE AUGUSTO BORGES BEZERRA; 99,39; 8 / 599.02271433/2; KARINE CONCEICAO SOUSA DOS SANTOS; 98,99; 9 / 599.02284381/6; THALES EDUARDO DE OLIVEIRA MARTINS; 97,36; 10 / 599.02286232/8; DYANA HELENA DE SOUZA; 97,32; 11 / 599.02266809/8; KEIDY ONEIA DE AQUINO ANDRADE; 95,88; 12 / 599.02280774/3; JULIANE SANTANA AMORIM; 94,78; 13 / 599.02284351/0; DEYSIANNE OLIVEIRA BOMFIM DA SILVA; 92,10; 14 / 599.02281589/5; ANDRESSA LOURENÇO CARDOSO DE SOUZA; 91,72; 15 / 599.02240680/8; NATALIA DE CARVALHO; 91,68; 16 / 599.02349959/7; RAFAELA DANTAS DE SOUZA MACEDO; 91,14; 17 / 599.02348858/2; KAREN SILVA MOTA; 90,80; 18 / 599.02274856/1; IURY VENILSON PEREIRA DE LIMA; 90,78; 19 / 599.02316319/9; BRENDA CARLA WALTER ANTUNES; 90,21; 20 / 599.02349792/5; PATRICIA BRITO DE MELO; 89,92; 21 / 599.02323020/5; NAIRA MARIA GOMES BATISTA; 89,01; 22 / 599.02324450/3; MONICA FERREIRA MAGALHAES; 88,36; 23 / 599.02351804/7; JULIANA SILVA DOS SANTOS; 87,37; 24 / 599.02313617/9; MARINA DOS SANTOS MAGALHAES; 83,59; 25 / 599.02278822/4; LAÍS CRISTIANE OLIVEIRA DE CARVALHO; 82,75; 26 / 599.02320990/3; ELIZANGELA PAULO MEDEIROS DOS SANTOS; 82,21; 27 / 599.02294791/2; EDILEUZA DIONIZIO DE SANTANA; 82,18; 28 / 599.02290604/3; ANA CLAUDIA OLIVEIRA DE JESUS; 80,69; 29 / 599.02348128/4; MARIA CLARA PEREIRA GONCALVES; 79,54; 30 / 599.02286254/1; LUIZ FERNANDO SILVA DO NASCIMENTO; 79,49; 31

**GESTOR EM POLÍTICAS PÚBLICAS E GESTÃO EDUCACIONAL-TECNOLOGIA DA INFORMAÇÃO (CÓDIGO 477)**

599.02299285/8; MAURICIO MAGALHÃES SILVA; 120,54; 1 / 599.02304395/7; JOELMO DE CASTRO OLIVEIRA; 89,99; 2 / 599.02348882/0; ARENALDO JOSE DE SOUSA JUNIOR; 89,57; 3 / 599.02316587/3; RODRIGO VIEIRA MARQUES; 88,80; 4 / 599.02351833/7; FELIPE GABRIEL JÚLIO; 88,54; 5 / 599.02351840/3; EDNA PINTO DA COSTA; 87,85; 6 / 599.02330844/0; GLEYSERSON MOURA MENDES DOS SANTOS; 87,60; 7 / 599.02351832/0; RICARDO JOSE PEREIRA BEZERRA; 85,64; 8 / 599.02349378/4; FLAVIO HENRIQUE DOS REIS SILVA; 85,49; 9 / 599.02285713/2; MARCELO PEREIRA SANTOS; 83,88; 10 / 599.02315226/7; JOSÉ BATISTA DOS SANTOS; 83,82; 11 / 599.02221073/2; NICKOLAS DOS SANTOS SOUZA; 83,73; 12 / 599.02223802/1; ISMAEL SOUZA ARAUJO; 83,27; 13 / 599.02289511/5; VICTOR GUILHERME PEREIRA CONRADO DANTAS; 82,33; 14 / 599.02288550/7; ALEXANDRE DUMAS DA CONCEIÇÃO; 82,28; 15 / 599.02346232/9; FRANCISCO NETO RIBEIRO VALADARES; 77,98; 16 / 599.02229924/1; CLEBER PEREIRA DE OLIVEIRA; 77,97; 17 / 599.02276644/1; LUCAS RODRIGUES DA COSTA; 77,46; 18 / 599.02342867/0; EDIVALDO JOSE DA SILVA; 77,18; 19 / 599.02343117/4; CLAUDIO COUTRIM PATRASANA; 76,25; 20 / 599.02351828/3; MAURO FRANCISCO BARBOSA COSTA; 75,51; 21 / 599.02238858/8; ARLINDO VIEIRA MENDES; 74,86; 22 / 599.02325838/5; JOAO VICTOR PIRES DA SILVEIRA; 71,83; 23 / 599.02318933/6; JHONATA BARBOSA DA SILVA; 70,36; 24 / 599.02350312/3; HICKLEY PEREIRA FERREIRA; 70,33; 25 / 599.02351839/5; LUIZ CÉSAR DA SILVA FERREIRA; 65,33; 26 / 599.02279223/7; NATHÁ RIBEIRO DE SOUZA; 63,83; 27

1.4 Resultado final no concurso público, dos candidatos de ampla concorrência, na seguinte ordem: cargo/código, número de inscrição, nome, nota final e classificação.

Legenda: \* O resultado final dos candidatos surdos está suspenso em cumprimento à sentença proferida nos autos do processo judicial nº 0717407-83.2022.8.07.0018 (2022.01.048482), ficando a classificação destes candidatos com caráter provisório.

**PROFESSOR DE EDUCAÇÃO BÁSICA - ADMINISTRAÇÃO (CÓDIGO 400)**

599.02291979/0; JARDELINO PEREIRA NETO; 117,96; 1 / 599.02268572/5; HERY SILVEIRA BRAGA COSTA; 116,37; 2 / 599.02350405/1; ALLAN GLEDSON FERREIRA SANTOS; 106,39; 3 / 599.02322504/9; WESLEY OLIVEIRA DOS SANTOS; 104,54; 4 / 599.02330920/8; ALINE DE OLIVEIRA AMORIM; 104,36; 5 / 599.02240668/8; ROSINETE MARIA DE PAULA; 104,06; 6 / 599.02284362/1; MARCELO SILVA OLIVEIRA; 103,91; 7 / 599.02321319/3; JOSILENE EVANGELISTA ALVES DE ANDRADE; 103,56; 8 / 599.02316223/1; WILLIAN GONZAGA DO COUTO; 103,38; 9 / 599.02284517/5; SAULO TEIXEIRA DOS SANTOS; 102,10; 10 / 599.02224788/2; THIAGO AFFONSO SILVA DE ALMEIDA; 101,64; 11 / 599.02325784/2; VINICIUS GARCIA ROCHA; 101,54; 12 / 599.02350407/4; MARIA HELOÍSA DOS PASSOS ANDRADE; 100,86; 13 /

599.02324000/8; GABRIELA OLIVEIRA MACIOSKI; 99,74; 14 / 599.02272652/0; LARISSA VERAS MARINHO TOMAZ SANTANA; 98,34; 15 / 599.02322847/3; ANDRÉ LUIZ FERNANDES BANKER; 97,74; 16 / 599.02239492/7; EDNEY FRANCISCO DE OLIVEIRA; 97,58; 17 / 599.02262823/6; BEATRIZ PETINI DE ALMEIDA; 96,57; 18 / 599.02332463/3; CARLOS EDUARDO DE OLIVEIRA LOBO; 96,43; 19 / 599.02240461/4; COSMO ROBERTO MONTEIRO DOS SANTOS; 96,22; 20 / 599.02323120/0; TEOMAIR CORREIA DE OLIVEIRA; 95,33; 21 / 599.02321709/6; MAYSE ARAUJO DA CRUZ; 95,10; 22 / 599.02274273/6; ANA PAULA ALVES BRAGA; 94,06; 23 / 599.02250484/7; GESSIKA MONIQUE ALMEIDA DOS SANTOS; 93,91; 24 / 599.02343276/5; ANGELA FERREIRA DE OLIVEIRA; 93,04; 25 / 599.02238084/2; ALSON GUIMARÃES DOURADO; 92,98; 26 / 599.02304299/8; CRISTINA FERREIRA MARTINS; 92,46; 27 / 599.02325970/0; KLEDISON COELHO LEITE; 92,38; 28 / 599.02290942/6; MAURICIO MARTINS PEREZ; 92,09; 29 / 599.02322830/3; AMADO RODRIGUES DA SILVA COSTA; 91,98; 30 / 599.02350403/9; CARLOS INÁCIO DE SOUZA; 91,16; 31 / 599.02321353/7; HOLDER VIEIRA CALVAO; 90,59; 32 / 599.02348721/7; SABRINA CARDOZO FERREIRA; 90,32; 33 / 599.02271379/8; DAYANE PORTELA ALVES DE SOUZA; 89,74; 34 / 599.02230674/5; ROMARIO AQUINO DE SOUZA; 89,72; 35 / 599.02294850/9; NAIARA FRUTEIRO PORTELA; 89,64; 36 / 599.02321772/0; ELIELTON SANTOS FERREIRA; 89,51; 37 / 599.02299288/7; ROGER RODRIGUES CAMARA GALVAO; 86,78; 38 / 599.02296445/4; ADRIANA CRISTINA DA SILVA GUIMARAES GOMES; 86,66; 39 / 599.02332010/9; GLAUCIELIA SARMENTO MACIEL; 86,61; 40 / 599.02334871/1; EDSON GOMES LIMA; 86,23; 41 / 599.02346445/2; ANA CARINA CARNEIRO DE OLIVEIRA; 86,22; 42 / 599.02324005/0; GLAUCO COSTA DE OLIVEIRA; 86,12; 43 / 599.02291257/5; JOAO BATISTA RODRIGUES DA SILVA; 85,99; 44 / 599.02263082/0; JEFERSON RODRIGUES FERREIRA; 85,81; 45 / 599.02348658/3; CLAUDINA NUNES NICOLAU; 85,30; 46 / 599.02267169/2; WALDEMAR DIAS RIBEIRO JÚNIOR; 85,22; 47 / 599.02322273/7; FLÁVIA SANTOS LOPES; 84,30; 48 / 599.02317806/0; RODRIGO VIEIRA MARQUES; 83,72; 49 / 599.02322334/6; COLBER NUNES BONIFACIO DA SILVA; 83,62; 50 / 599.02330325/2; ALEXANDRE OLIVEIRA SIMOES; 83,62; 51 / 599.02327383/5; NARA MOURA DE SENA; 83,41; 52 / 599.02285805/4; LEONARDO DE CARVALHO E CARVALHO; 82,70; 53 / 599.02343598/2; ROSEMEIRE PEREIRA BONFIM; 82,62; 54 / 599.02328860/1; RENATA STEPHANIE DE OLIVEIRA LOPES; 82,41; 55 / 599.02230014/5; ADRIANO ALVES DE OLIVEIRA; 82,17; 56 / 599.02332393/5; JOAO CARLOS SERRA MACAMBYRA; 81,92; 57 / 599.02239450/2; AMANDA DA CUNHA PANIS RAMOS; 81,88; 58 / 599.02273185/6; ALEXANDRE SOUSA PALMEIRA; 81,83; 59 / 599.02251400/1; ISABELA CRISTINA MARINS BRAGA; 81,80; 60 / 599.02238839/3; RENATA FERREIRA CATALDI; 80,89; 61 / 599.02336058/6; OLIVIO BRAUNA BARBOSA; 80,75; 62 / 599.02345449/4; EVANDRO LIMA DA LUZ MELO; 80,72; 63 / 599.02266244/9; MARIZA AMERICA REZENDE; 80,38; 64 / 599.02343235/7; JÚNIO BRAGA BORGES SILVA; 79,62; 65 / 599.02338867/9; GERALDA DA COSTA E SILVA RODRIGUES; 79,39; 66 / 599.02282524/4; LUIS HENRIQUE PONÇADILHA CAMPELO; 79,25; 67 / 599.02273457/6; LETICIA DE PAULA SAMPAIO DOS SANTOS; 79,13; 68 / 599.02285083/9; FRANCINETE PIRES ROCHA; 78,91; 69 / 599.02224653/0; ALFREDO DRESCHE WENDT; 78,58; 70 / 599.02333086/9; DALICE GOMES DA SILVA; 78,09; 71 / 599.02285536/3; LUISA PRADO DOS SANTOS; 78,05; 72 / 599.02294539/1; MARILENE CERQUEIRA DE OLIVEIRA; 77,73; 73 / 599.02330012/4; TIAGO AUGUSTO DA SILVA; 77,54; 74 / 599.02276770/7; ERIKSEN DA SILVA NASCIMENTO; 77,43; 75 / 599.02299360/0; VALERIA RISCAROLLI; 76,69; 76 / 599.02241108/6; ANA PAULA LIMA SOARES; 76,61; 77 / 599.02345528/1; GERVASIO NERY DE ALBUQUERQUE; 76,06; 78 / 599.02342455/8; SADY SIDNEY FAUTH JUNIOR; 75,66; 79 / 599.02305277/8; LEANDRO FELIX NUNES; 75,39; 80 / 599.02272037/3; STEWENSON DA SILVA DE JESUS; 72,38; 81 / 599.02292316/5; VINÍCIUS WEITZEL NOVAES; 71,46; 82 / 599.02303605/8; SHEILA CAROLINA SILVESTRE DA SILVA; 71,08; 83 / 599.02310137/6; LUIZ MENEZES AZEVEDO; 70,77; 84 / 599.02331493/6; CLEIA DOS SANTOS ROHOD; 70,17; 85 / 599.02297414/5; VERONICA DE CASTRO SOUZA BUENO; 69,80; 86

**PROFESSOR DE EDUCAÇÃO BÁSICA - ARQUITETURA (CÓDIGO 401)**

599.02336120/3; ISABELLE LORRANE BARROS GOMES; 99,70; 1 / 599.02321209/3; VANESSA CRISTINE SILVA CARDOSO; 97,42; 2 / 599.02289429/7; GABRIELA CURADO NEHME; 94,86; 3 / 599.02313185/1; MARCOS ADRIANO DOS SANTOS; 90,38; 4 / 599.02347006/2; DÉBORA SANTOS AIRES QUINTANILHA; 87,22; 5 / 599.02221304/4; MARIANA SILVA COUTO CAVALCANTI; 86,30; 6 / 599.02274849/5; MARIANA PAULA LOPES DA SILVA; 84,64; 7 / 599.02255763/1; TALITA MACHADO BRITTO; 84,47; 8 / 599.02318048/2; ANA ISABELA SOARES MARTINS DA SILVA; 83,96; 9 / 599.02306641/5; VICTOR HENRIQUE COSTA LIMA; 83,72; 10 / 599.02333625/7; JOSE ROBERTO FREIRE DA SILVA; 82,86; 11 / 599.02251838/7; HELOÍSA ARAVENA SOARES PEREIRA; 79,64; 12 / 599.02231566/1; VIVIANE ROCHA AGUIAR ZANOTTI; 79,31; 13 / 599.02241027/6; ROGEVAN VIEIRA PERES; 76,80; 14 / 599.02350413/4; JONATHAS CESAR FILGUEIRAS AZEVEDO; 72,22; 15 / 599.02262873/3; PAULA NEDER DE ARAUJO BRITO; 71,72; 16 / 599.02301937/3; ADRIANA VANESSA MENDES MOREIRA; 70,89; 17 / 599.02333591/5; JOAO PAULO SILVA PRADO; 70,33; 18 / 599.02340238/5; JOSE ALLISSON MATOS DE SOUSA; 70,23; 19 / 599.02287019/6; FERNANDA VENÂNCIO ALEIXO; 67,05; 20 / 599.02318152/4; ABEL TEIXEIRA ESCOVEDO; 64,55; 21 / 599.02328357/8; SUE ELLEN CANDIDO FERNANDES FONTE BOA; 64,54; 22 / 599.02281385/0; ALLYSON MATHEUS DA SILVA; 61,64; 23

## PROFESSOR DE EDUCAÇÃO BÁSICA - ARTES (CÓDIGO 402)

599.02267540/2; ISAQUE DE SOUZA SILVA; 116,52; 1 / 599.02279813/9; LAUTARO WLAZENKOV; 113,57; 2 / 599.02223761/3; MIRELLA MILEIDY ASSUNCAO DA LUZ CASTRO; 113,20; 3 / 599.02273671/8; MARIA GABRIELA TEIXEIRA DE FREITAS PEREIRA; 113,14; 4 / 599.02228405/0; LUANA NASCIMENTO DE LIMA SOUZA; 110,81; 5 / 599.02258958/8; LOUISE FERNANDA DE CARVALHO OLIVEIRA; 110,30; 6 / 599.02350429/8; SAYONARA RIBEIRO FRAZAO; 110,25; 7 / 599.02341619/2; VALERIA DA GLORIA FREIRE; 110,08; 8 / 599.02323659/6; LARA JENNYFER BATISTA FERREIRA; 110,05; 9 / 599.02277459/3; HELIO BARRETO DE CARVALHO; 110,00; 10 / 599.02241061/0; JOSE PEDRO GUIMARAES PORTO; 109,82; 11 / 599.02266245/7; RAQUEL BRITO CAETANO; 109,47; 12 / 599.02237564/0; MARINA DORNELAS RESENDE SILVA; 109,15; 13 / 599.02278883/3; MARCELA MENDES RODRIGUES; 108,69; 14 / 599.02274413/2; RAFAEL DE SOUZA GARCIA; 108,63; 15 / 599.02267066/9; KAREN FERREIRA MONTEIRO; 106,44; 16 / 599.02294206/2; MATEUS RAYNNER ANDRE DE SOUZA; 106,00; 17 / 599.02266336/2; MARTHA LEMOS DE MORAES; 105,36; 18 / 599.02286724/8; ANA CAROLINA FERREIRA NOBREGA ALVES; 105,34; 19 / 599.02350421/7; MARINA VAZ ANDRE MOYLE; 105,30; 20 / 599.02266726/5; ALINE REZENDE BUENO; 104,74; 21 / 599.02286349/2; MARCIA RAMOS NUNES PAIVA; 104,54; 22 / 599.02254316/1; LEONARDO LIMA DOURADO; 104,36; 23 / 599.02262728/3; LEIVISON SILVA OLIVEIRA; 104,32; 24 / 599.02275058/1; CLEVERSON DE OLIVEIRA DOMINGOS; 103,87; 25 / 599.02277518/0; ROMY MICHELLE OLANO MORGANTTI PEDROSO; 103,41; 26 / 599.02287382/3; THIAGO MAGALHAES DE SOUSA; 103,31; 27 / 599.02282860/4; RAFAEL AUGUSTO TURSI MATSUTACK; 103,15; 28 / 599.02252941/6; BEATRIZ BARBOSA FELINTO; 102,78; 29 / 599.02251019/6; BIANCA PITTARO CARDOSO BARBOSA; 102,63; 30 / 599.02315354/5; ADRIANA MOTTA DE SOUZA; 102,62; 31 / 599.02290491/4; CAMILLA SANTOS DANTAS; 102,61; 32 / 599.02277669/8; ANA LUCIA FELIX DE SOUZA; 102,51; 33 / 599.02269616/6; JULIA JUNIOR LOTUFO; 102,32; 34 / 599.02287744/2; JULIANA RAMALHO RODRIGUES DE ALMEIDA BARROS; 102,22; 35 / 599.02297934/9; ANDRE FERRAZ SITONIO DE ASSIS; 101,57; 36 / 599.02318587/0; LUDMILLA ALVES CARNEIRO DE LIMA; 101,38; 37 / 599.02305054/9; FABIO ELTON PEREIRA DO VALE LARA; 101,32; 38 / 599.02270676/9; AMANDA CINTRA RABELO; 101,19; 39 / 599.02221212/2; GILMAR BENTO DE FARIA; 100,99; 40 / 599.02327604/1; ROGERIO LUIZ DE OLIVEIRA; 100,95; 41 / 599.02347501/3; EDUARDO HENRIQUE DA SILVA DOMINGUES COBRA; 100,78; 42 / 599.02236277/8; MARIANA DE ANDRADE VASCONCELOS; 100,07; 43 / 599.02223999/0; SAMUEL MAIRON BARROS SOARES; 99,77; 44 / 599.02271250/5; MARTA VILELA IBANEZ; 99,25; 45 / 599.02281878/7; SAULO VINICIUS DA SILVA ALMEIDA; 99,24; 46 / 599.02242773/3; CAROLINA DE OLIVEIRA BRAGA; 98,98; 47 / 599.02231776/6; ALYNE URANI LIMA LEOCADIO; 98,69; 48 / 599.02330635/1; LEONARDO BRUNO FERREIRA; 98,69; 49 / 599.02278967/2; RENATO DE CARVALHO MORAES; 98,46; 50 / 599.02313084/0; JULIANA LOPES SILVA; 98,32; 51 / 599.02268720/4; ANTONIO RIVAELE DE JESUS FERREIRA; 98,04; 52 / 599.02327131/6; DELIZ LOPES FERNANDES; 98,02; 53 / 599.02275161/7; EMILLY LOPES GOMES; 97,93; 54 / 599.02270177/2; GABRIEL DE OLIVEIRA SILVA CRESPO; 97,90; 55 / 599.02257109/7; JAQUELINE DA SILVA LEO; 97,68; 56 / 599.02277324/0; MAYRA MIRANDA DE OLIVEIRA; 97,54; 57 / 599.02288450/2; MARIANA CAMELO PEREIRA; 97,39; 58 / 599.02239288/0; RITA DE CASSIA MAIA GUSMAO; 97,36; 59 / 599.02228409/6; ISABEL SE OH; 96,98; 60 / 599.02290672/9; GEILIANA FERREIRA FREITAS DE SOUSA; 96,97; 61 / 599.02224376/6; GELLI GRAZIELLE SILVA E OLIVEIRA; 96,82; 62 / 599.02286031/2; PATRICIA LOYANE FALCAO BARACHO DE FREITAS; 96,77; 63 / 599.02318247/5; DEBORAH CAVALCANTE FERREIRA; 96,65; 64 / 599.02244507/9; CAIO SATO SCHWANTES; 96,27; 65 / 599.02284163/9; MURILO DE PAULA SOUZA; 96,12; 66 / 599.02330881/2; ANA PAULA DE OLIVEIRA CAR; 96,07; 67 / 599.02350433/5; DANDARA RAIZA RIOS SOUZA; 96,07; 68 / 599.02267925/1; LUCIELLEN DE CASTRO COSTA; 96,06; 69 / 599.02313607/3; JESSYCA ALICE RODRIGUES PIEROTE; 96,04; 70 / 599.02323963/7; ADEILTON SANTOS MOURA; 95,88; 71 / 599.02288821/0; TIAGO BORGES LEAL; 95,80; 72 / 599.02270470/1; GABRIELLA MELO BARROS; 95,77; 73 / 599.02303019/1; DAVID BASTOS SILVA; 95,74; 74 / 599.02282729/5; JULIANA NERI PONCIANO; 95,65; 75 / 599.02271544/9; PEDRO HENRIQUE TORRES LAMOUNIER; 95,64; 76 / 599.02270973/3; JULIANA MARIA DA CUNHA; 95,64; 77 / 599.02239982/4; KLEBER RIBEIRO DA SILVA; 95,58; 78 / 599.02282396/6; ARTHUR SILVA BARBOSA; 95,52; 79 / 599.02278971/0; JONAS GABRIEL CARVALHO FLORES; 95,50; 80 / 599.02310610/3; EDILASIO AURELIO GUEDES DA COSTA JUNIOR; 95,47; 81 / 599.02321388/5; CARLOS HENRIQUE SILVA PEREIRA DE SOUSA; 95,42; 82 / 599.02315338/0; LAURO ADOLFO GONTIJO DOS SANTOS; 95,33; 83 / 599.02276970/6; ALEXANDRE JURUMENHA MALAQUIAS; 95,30; 84 / 599.02321990/7; DANIELLE COSTA DOS SANTOS; 95,21; 85 / 599.02238338/4; OCTAVIO AUGUSTO VILARONGA SILVA; 95,21; 86 / 599.02348666/6; ELIETH DA CONCEICAO MONTE; 95,16; 87 / 599.02282457/5; GABRIEL BRISOLA DA CUNHA; 95,13; 88 / 599.02240158/0; JORGE RENAN MENDES MARINHO; 94,87; 89 / 599.02244710/9; GUSTAVO DA SILVA E SOUZA; 94,62; 90 / 599.02271294/2; TAIS ARAGAO DE ALMEIDA; 94,55; 91 / 599.02321570/8; THIAGO ANDRE DE LACERDA FERREIRA; 94,51; 92 /

599.02306864/4; FERNANDA ARIAS DE OLIVEIRA; 94,49; 93 / 599.02313487/8; PLINIO TADEU DE ALBERNAZ QUARTIM; 94,49; 94 / 599.02223356/1; PRISCILLA CALAZANS DE ANDRADE; 94,44; 95 / 599.02268110/1; ERIC REILI TOME; 94,43; 96 / 599.02280276/3; WENDY MICHELLE DO NASCIMENTO; 94,23; 97 / 599.02282632/1; JESSICA LAUANY DA SILVA GONCALVES; 94,20; 98 / 599.02278096/1; RAFAEL DE CARVALHO GOMES; 94,10; 99 / 599.02276755/8; FELIPE SANTANA SOUZA ANDRE; 94,00; 100 / 599.02291879/6; VIVIANNE MACENA DE SOUZA NOBREGA; 93,95; 101 / 599.02232080/5; SUIA TAVARES; 93,77; 102 / 599.02350420/0; GABRIELA SIMPLICIO DA SILVA INACIO; 93,63; 103 / 599.02270153/6; KARINA ALCANTARA DOS SANTOS; 93,59; 104 / 599.02294935/4; FERNANDA BARROS CAPARELLI; 93,58; 105 / 599.02221343/0; BRUNO ALVES DOURADO PEREIRA; 93,57; 106 / 599.02280560/3; NUARA DA FROTA VISINTIN; 93,44; 107 / 599.02305173/8; RIVANIA HORTENCIO DOS SANTOS; 93,43; 108 / 599.02289240/1; CRISTINA KARAM TORALLES GALEAO; 93,36; 109 / 599.02273379/5; PEDRO HENRIQUE GOMES SANTOS MESQUITA; 93,35; 110 / 599.02228647/4; EDVANA CHRISTINY DIAS GUSMAO; 93,25; 111 / 599.02273261/4; ERIKA DA SILVA VIEIRA; 93,11; 112 / 599.02240927/3; GABRIEL LIRA CANECA RAMOS; 93,08; 113 / 599.02274075/0; BARBARA DE SOUZA ARAUJO; 93,00; 114 / 599.02282393/7; ANA CAROLINA DE SOUSA CASTRO; 92,96; 115 / 599.02277372/5; MILENA CRISTINA MACHADO DA COSTA; 92,93; 116 / 599.02280522/4; WINNY TRINDADE SILVA; 92,88; 117 / 599.02283360/5; WILLIAMARA CRISTINA DA CRUZ BASTOS; 92,79; 118 / 599.02283194/8; SOFIA RAMOS DE ALMEIDA ANDRADE; 92,74; 119 / 599.02283203/7; NANA MARINA MORENO DOS SANTOS; 92,72; 120 / 599.02285136/5; ANDREA DE SALES SILVA; 92,60; 121 / 599.02271343/3; JOSE NILDO DE SOUZA; 92,50; 122 / 599.02317615/0; LUAN RAMOS GOUBEIA; 92,38; 123 / 599.02291465/7; CLAUDIONOR CRISOSTOMO DO CARMO; 92,35; 124 / 599.02276122/5; ANDRIELLE BARBOSA DE PAULA; 92,28; 125 / 599.02307157/0; DANILO RAMOS ANDRADE; 92,25; 126 / 599.02255727/5; CLEVERTON DE JESUS SILVA; 92,22; 127 / 599.02323548/0; MIKAEL NERES PEREIRA; 92,18; 128 / 599.02271649/5; YARA SANTOS DE OLIVEIRA ALVES; 92,15; 129 / 599.02335207/8; ALEXSANDRO DE BRITO ALMEIDA; 92,08; 130 / 599.02289049/0; ALEX ARAUJO GOMES; 91,96; 131 / 599.02284210/7; ROBERTO LACERDA DE SA; 91,96; 132 / 599.0224308/0; BARBARA DUARTE BENATTI; 91,75; 133 / 599.02321735/7; NADILA REGINA CIRQUEIRA REGIS; 91,66; 134 / 599.02270578/7; HENRIQUE FERREIRA LOPES; 91,63; 135 / 599.02246753/7; FERNANDA MARINHA DOS SANTOS; 91,53; 136 / 599.02283579/7; LIVIA DIAS CRISPIM; 91,52; 137 / 599.02244346/5; LUCAS MARQUES SAMPAYO; 91,48; 138 / 599.02243877/7; IANNI BARROS LUNA; 91,33; 139 / 599.02253400/9; FABIANA DA CONCEICAO SILVA; 91,33; 140 / 599.02248790/7; THIAGO AMORIM NOGUEIRA MELO; 91,20; 141 / 599.02283922/3; FERNANDA DOS SANTOS NOLETO SILVA; 90,75; 142 / 599.02267163/4; SAMARA SARATY TEIXEIRA; 90,66; 143 / 599.02285048/9; DEBORA SILVA DE AZEVEDO; 90,66; 144 / 599.02320748/8; FABIO MARTINS DE OLIVEIRA; 90,61; 145 / 599.02337556/0; JEFERSON PEREIRA ALVES; 90,59; 146 / 599.02259045/6; MARIO SILVA DOS SANTOS; 90,54; 147 / 599.02341613/4; WALDECY DOS SANTOS ALVES; 90,51; 148 / 599.02296473/8; TIAGO TEIXEIRA SOUSA; 90,50; 149 / 599.02277266/0; GUSTAVO HENRIQUE GRIS; 90,45; 150 / 599.02274703/0; RAQUEL DO ESPIRITO SANTO; 90,43; 151 / 599.02307263/4; RENATO MIGUEL; 90,37; 152 / 599.02298654/0; YURI FIDELIS SOUZA DONAS; 90,37; 153 / 599.02334697/1; MARCIUS SIDDARTHA CASTILLO DINIZ; 90,07; 154 / 599.02317991/2; WANDRE DA COSTA SILVA; 89,99; 155 / 599.02269366/0; MARCUS VINICIUS SOARES GALINDO; 89,99; 156 / 599.02267549/0; GLAICE SANTOS DE OLIVEIRA; 89,98; 157 / 599.02346581/3; MARCIA LYRA FERREIRA; 89,89; 158 / 599.02285825/5; LUCAS SILVA DE LIRA; 89,78; 159 / 599.02242482/9; GUSTAVO DAVILA DE ARAUJO; 89,71; 160 / 599.02230912/3; EMILIA CAROLINA ALVES SILVA; 89,68; 161 / 599.02318313/8; CAMILA DE SANT ANNA RIBEIRO; 89,60; 162 / 599.02278596/4; ANTONIO CARLOS PARIZI NEGRAO; 89,55; 163 / 599.02271577/4; PAULO HENRIQUE PINHEIRO DE SOUZA; 89,52; 164 / 599.02273408/5; TANIA NERI DE BARROS BARRETO; 89,25; 165 / 599.02279892/6; LUCIANA TAVARES DE OLIVEIRA MARTINS; 89,24; 166 / 599.02306930/7; ANTONIO LUCAS ALVES OLIVEIRA; 89,23; 167 / 599.02238169/8; DIEGO AZAMBUJA DE ALMEIDA; 89,15; 168 / 599.02268534/6; VIRNA PEDROSA SOBRAL; 89,14; 169 / 599.02321610/0; UIARA DELANE SILVA ALVES; 89,11; 170 / 599.02290114/6; ALEX KIENATECA DE MELO; 89,11; 171 / 599.02241199/1; DANILSON RAMOS DE OLIVEIRA; 89,09; 172 / 599.02322423/9; BRIGIDA DUARTE DE OLIVEIRA MEDEIROS; 89,02; 173 / 599.02347383/0; HELENA DE PAULA COSTA PAIXAO; 89,00; 174 / 599.02251363/9; ANNA CAROLINNE PIRES DOS SANTOS; 88,98; 175 / 599.02329640/5; GABRIEL GUIMARAES DE OLIVEIRA; 88,82; 176 / 599.02282883/4; JOAO PEDRO TORRES SOUZA; 88,81; 177 / 599.0228668/1; JOAO LUCAS CAVALCANTE VIEIRA; 88,78; 178 / 599.02308913/2; FRANCISCO CARLOS COSTA FILHO; 88,61; 179 / 599.02236687/1; NITIEL FERNANDES ROSA DE PAULA; 88,54; 180 / 599.02269490/2; ANGELICA ANTONIA DA SILVA; 88,44; 181 / 599.02239883/6; ANA LETICIA GUIMARAES RIBEIRO; 88,40; 182 / 599.02262688/1; BRUNA ARAUJO SILVA; 88,37; 183 / 599.02329378/9; CLARICE CABRAL; 88,27; 184 / 599.02284908/4; PABLO LUIS DE LIMA SANCHES; 88,21; 185 / 599.02329008/7; JULIANA SCOTTI BATISTA; 88,20; 186 / 599.02278631/4; VITOR VANINI SANTOS BARROS; 88,14; 187 / 599.02236845/6; ANDREA BATISTA DO NASCIMENTO; 88,12; 188 / 599.02237885/1; HYURATHAN SOARES DE ALMEIDA MACHADO; 88,09; 189 / 599.02323547/3; VICTOR PINHEIRO CURSINO; 88,09; 190 /

599.022297509/6; LILIANA CARVALHO PIRES OLIVEIRA; 88,07; 191 / 599.02221205/6; MARCELO FERREIRA MARTINS; 88,07; 192 / 599.02334436/3; CLEIA MARIA DE OLIVEIRA; 88,02; 193 / 599.02318379/9; ANTONIO MARTINS DA SILVA NETO; 87,95; 194 / 599.02286092/1; ANDRE COSTA CHAYB; 87,86; 195 / 599.02278599/3; DAVID FERREIRA DE ARAUJO; 87,84; 196 / 599.02223637/0; FRANCISCO FERREIRA SOARES; 87,80; 197 / 599.0221001/1; VICTOR DE AGUIAR BICALHO; 87,78; 198 / 599.02305825/5; ANDRE GUARANY NINAUT; 87,74; 199 / 599.02281574/8; RAMON DUARTE OLIVEIRA; 87,72; 200 / 599.02276653/0; LEVI APRIGLIANO ORTHOF; 87,70; 201 / 599.02326270/2; FRANCISCO TEIXEIRA PINHEIRO; 87,64; 202 / 599.02297794/2; ROSA LEITE MELO; 87,62; 203 / 599.02269532/7; PATRICIA MARIA LOPES E SILVA FIGUEROA; 87,61; 204 / 599.02268976/9; MARCOS SILVA SALES; 87,42; 205 / 599.02285796/5; DANIEL DALLE MOLLE DE CARVALHO; 87,20; 206 / 599.02289177/8; DANIELA MOROSINI BORGATTO; 87,18; 207 / 599.02256612/7; ODAVIA PEREIRA BRAGA DUARTE; 87,16; 208 / 599.02316150/4; JOSE CARLOS GOMES SOARES; 87,11; 209 / 599.02338130/6; LEONARDO FELIPE GUEDES; 87,10; 210 / 599.02261656/9; THIAGO MIRANDA CUNHA; 87,07; 211 / 599.02238476/8; NELITON ALVES MARTINS FILHO; 86,91; 212 / 599.02339590/0; ANA CAROLINE HENLEY DE CASTRO; 86,80; 213 / 599.02237098/0; JULIA SILVA PORTO DE SOUZA; 86,70; 214 / 599.02232064/0; HAVANE MARIA BEZERRA DE MELO; 86,69; 215 / 599.02279176/9; RAFAELA BARATA MUSSA DIB; 86,49; 216 / 599.02291290/2; ALEXANDRA LORENA DA SILVA FONSECA; 86,37; 217 / 599.02269180/3; MARINA DOS SANTOS GALENO; 86,34; 218 / 599.02239751/2; ANA PAULA VASCONCELLOS MOREIRA; 86,32; 219 / 599.02347266/4; ISABELA ANDRADE RIBEIRO; 86,30; 220 / 599.02275639/4; NADIA ARCHANJO CASIMIROV; 86,10; 221 / 599.02224678/2; EDUARDO BRANDAO GONCALVES DE ARAUJO; 86,07; 222 / 599.02329428/6; FABIANA CARLA GOMES BARBOSA; 86,06; 223 / 599.02224773/5; PAULO ROGERIO DOS SANTOS; 85,96; 224 / 599.02325072/2; BRUCE PEREIRA LOBO; 85,80; 225 / 599.02310205/1; JULIANA APARECIDA RIBEIRO; 85,74; 226 / 599.02223370/4; FERNANDO OLIVEIRA DE SOUSA; 85,54; 227 / 599.02285284/4; MARCELO DE OLIVEIRA MENESES; 85,50; 228 / 599.02250725/4; MAYSIA CARVALHO GONCALVES; 85,40; 229 / 599.02317380/3; GUILHERME LAZZARETTI; 85,39; 230 / 599.02300951/2; LEONARDO FERREIRA DOS SANTOS; 85,34; 231 / 599.02286622/0; BRUNA DE SOUSA AMORIM; 85,32; 232 / 599.02239943/9; KAREN ROBERTA RAMOS LOURENCO; 85,12; 233 / 599.02312579/6; JEANNE DRIELLE SANTOS BEZERRA; 84,87; 234 / 599.02278911/7; CAROLINE VOIGT; 84,74; 235 / 599.02312887/2; MARIA DO SOCORRO SANTOS DO NASCIMENTO; 84,65; 236 / 599.02302612/0; PRISCILA SOUZA CUNHA; 84,65; 237 / 599.02271098/9; NADIA DE MENEZES COSTA; 84,64; 238 / 599.02309583/6; MARIA EDUARDA RAMOS DE ALMEIDA; 84,63; 239 / 599.02243576/7; MARCELLA SOUZA PAES; 84,62; 240 / 599.02273238/2; MATHEUS GUNTZEL ALVARES; 84,62; 241 / 599.02245740/9; THALITA MILHOMEM DA SILVA; 84,56; 242 / 599.02294892/3; ANA VITORIA RABELO PINTO; 84,52; 243 / 599.02278624/8; KELLY RENATA DE OLIVEIRA DOURADO; 84,44; 244 / 599.02347623/1; RENATA CRISTINA QUEIROZ RINALDI; 84,40; 245 / 599.02333687/2; CLARISSA PIMENTEL PORTUGAL; 84,38; 246 / 599.02232025/4; RONALDO CHAVES DA COSTA; 84,34; 247 / 599.02295002/1; ALESSANDRA PEREIRA DE OLIVEIRA; 84,30; 248 / 599.02238776/1; LAUREANE DE PAIVA SUTIR; 84,27; 249 / 599.02272891/4; MARIA CLARA DE ANDRADE; 84,15; 250 / 599.02254181/9; HENRIQUE MARIM DOS SANTOS; 84,12; 251 / 599.02278723/6; MARCIA NASCIMENTO DA SILVA; 84,08; 252 / 599.02344723/5; ADELTON MENDES DA SILVA; 84,03; 253 / 599.02241369/4; JEFERSON ALVES DE OLIVEIRA; 84,02; 254 / 599.02309111/7; ZILDA FERREIRA PAUFERRO; 84,01; 255 / 599.02251826/9; IGOR FERREIRA RODRIGUES; 83,85; 256 / 599.02290938/9; YASMIN SOARES ARAGAO MENDES; 83,82; 257 / 599.02291767/3; GABRIELA RABELO DE ARAUJO; 83,69; 258 / 599.02304198/7; MILENA DE SOUZA ANDRADE; 83,57; 259 / 599.02286115/1; ROMULO MENDES DE ARAUJO ROCHA; 83,53; 260 / 599.02304636/4; VICTOR HUGO LEITE DE AQUINO SOARES; 83,53; 261 / 599.02280208/8; MARIANA BRANDAO SILVA; 83,42; 262 / 599.02270547/4; LUCAS FREITAS DA SILVA; 83,39; 263 / 599.02290869/7; MONIQUE PIRES DE SOUSA E SILVA; 83,35; 264 / 599.02313009/9; SUSAN ALVES DA SILVA SANTOS; 83,31; 265 / 599.02298155/3; RAIMUNDO VAGNER LEITE DE OLIVEIRA; 83,30; 266 / 599.02294582/4; JANICE ALVES DA COSTA; 83,29; 267 / 599.02230122/2; MARIA DA CONCEICAO DIAS DURAES CAMARGO; 83,12; 268 / 599.02350414/0; JEAN FERNANDO DA SILVA; 83,00; 269 / 599.02292395/2; JULIANA INSUA VAZQUEZ DE SA; 82,96; 270 / 599.02240778/8; INGRID DOS SANTOS FERNANDES; 82,93; 271 / 599.02336765/4; MAURO LUCIO MENEZES; 82,88; 272 / 599.02250882/2; JONATAS ANDRE LESSA BELO DA SILVA; 82,87; 273 / 599.02314086/7; DOMICILIA REGINA PINHEIRO CARVALHO; 82,80; 274 / 599.02239330/7; REBECA SILVA SANTOS MONTEIRO; 82,69; 275 / 599.02344188/2; ANA LUIZA TERRA DE PAULA EDUARDO; 82,69; 276 / 599.02300102/5; RAFAEL GOMES DA SILVA; 82,59; 277 / 599.02250347/0; CINTIA DE CASTRO LOBO BRITO; 82,57; 278 / 599.02302915/3; SHIRLEY MARTINS DE OLIVA; 82,46; 279 / 599.02290319/7; DEYVERSON RAFAEL CESTARO JORGE; 82,19; 280 / 599.02224732/5; WANDERSON ROSALVES DE SOUSA; 82,12; 281 / 599.02344077/6; WILLIAM ITAPIREMA DE ARAUJO; 82,09; 282 / 599.02228581/3; JOAO DE CAMARGO PIMENTEL; 81,76; 283 / 599.02329522/2; MAXIMUS ROBLEDOS COSTA PINHO WERNECK; 81,75; 284 / 599.02333135/0; SADY PEREIRA DO CARMO; 81,73; 285 / 599.02274256/4; THATIANA CARDOSO GARCIA; 81,68; 286 /

599.02230955/4; BRUNA COSTA MACIEL CARDOSO; 81,63; 287 / 599.02299448/4; RAFAEL CAMPELO MACEDO; 81,60; 288 / 599.02305919/0; FRANCISCO PEREIRA DA SILVA FILHO; 81,57; 289 / 599.02322408/0; SERGIO DE MOURA DE SOUZA; 81,35; 290 / 599.02296483/3; JEFFERSON DA SILVA PEREIRA; 81,26; 291 / 599.02323368/1; MARYANNE AIRES BALEEIRO; 81,18; 292 / 599.02246541/0; RAFAEL CASTRO DOS SANTOS; 80,65; 293 / 599.02228513/8; YURI COSTA JORGE; 80,63; 294 / 599.02280642/0; AGAMENON BRUNO DA SILVA MORAES; 80,45; 295 / 599.02304318/2; MELINA SALES DOS SANTOS; 80,37; 296 / 599.02279666/6; JESSYCA RODRIGUES DE OLIVEIRA; 80,34; 297 / 599.02229098/4; JESSICA RENATA ALMEIDA DE FREITAS RODRIGUES; 80,29; 298 / 599.02317188/5; CAROLINA DIAS LIMA SOUSA; 80,27; 299 / 599.02300864/2; GLAUCIA OLIVEIRA BRANDAO; 80,26; 300 / 599.02325258/9; ANA CRISTINA DA SILVA LIMA DOS SANTOS; 80,08; 301 / 599.02239576/6; LEONI CRISTINA DOS SANTOS DIAS; 80,03; 302 / 599.02328908/4; CAROLINA ALVES COSTA SILVA; 79,90; 303 / 599.02316856/4; CRISTINA SAMPAIO CONDE; 79,82; 304 / 599.02318229/7; GABRIEL BILHAR DA SILVA GONCALVES DE LIMA; 79,71; 305 / 599.02288814/4; CRISTIANA LOBO DE CASTRO; 79,64; 306 / 599.02310935/0; FRANCISCO DE ASSIS TEIXEIRA GALHENO; 79,51; 307 / 599.02308708/0; ZILDO ANDRE VIEIRA FLORES; 79,49; 308 / 599.02297206/3; FABIANNE MARIA SIDINEY GOTELIPE; 79,44; 309 / 599.02297121/8; FABIANE PRADO SILVEIRA; 79,42; 310 / 599.02309798/2; ANCELMO SOARES DE FARIA; 79,40; 311 / 599.02262240/0; RAPHAEL IRERE ALMEIDA LEITE; 79,38; 312 / 599.02231459/0; RAFAELA DA SILVA GOMES; 79,34; 313 / 599.02283353/9; MARIANE DE MENDONCA COSTA; 79,32; 314 / 599.02287378/6; WILISMAR ARAUJO DA SILVA; 79,09; 315 / 599.02345043/8; BARBARA DE PAULA CAMPOS MOURA; 78,96; 316 / 599.02348434/8; ARIOSTO DE SOUSA CARVALHO; 78,88; 317 / 599.02323204/9; GREGORIO BORGES MACHADO; 78,87; 318 / 599.02337656/4; ALESSANDRA RAMOS DIAS; 78,46; 319 / 599.02310013/5; KATIA GOMES DOS SANTOS OLIVEIRA; 78,40; 320 / 599.02240347/7; FLORA LAGO MEDEIROS; 78,33; 321 / 599.02306748/4; EROS CARPO FERNANDES BITTENCOURT; 78,14; 322 / 599.02348844/1; MARIA ROSA DOS SANTOS; 78,06; 323 / 599.02310416/2; VALDIONEIDE REIS DE ALMEIDA; 78,01; 324 / 599.02293075/1; LUCIANA CLADAIRES FERREIRA ZACARIAS; 77,95; 325 / 599.02303470/5; PATRICIA CRISTINA DAS NEVES BERG; 77,72; 326 / 599.02288464/3; RAIMUNDO NONATO DOS SANTOS FILHO; 77,68; 327 / 599.02300877/7; PAULO GOMES DE SOUZA; 77,45; 328 / 599.02348036/2; SELMA MARIA DAMASCENO; 77,43; 329 / 599.02294446/3; VERUSKA ARAUJO COSTA REIS DEMES; 77,34; 330 / 599.02317396/7; AILTON MARIO NASCIMENTO; 77,27; 331 / 599.02239964/6; JESSICA INGRID SILVA MADEIRA; 76,99; 332 / 599.02292339/5; RODRIGO PEREIRA SANTIAGO DOS SANTOS; 76,97; 333 / 599.02304184/6; BARBARA VALVERDE DA CONCEICAO KALIL; 76,64; 334 / 599.02261661/2; JOSE ARNALDO FERNANDES JUNIOR; 76,10; 335 / 599.02239025/0; BIANCA DE BRITO ALVAREZ; 75,55; 336 / 599.02272568/9; RAFAEL DOS SANTOS DA SILVA; 73,72; 337

## PROFESSOR DE EDUCACAO BASICA - ATIVIDADES (CODIGO 403)

599.02307262/8; SAMUEL ARAUJO ALVES DOS SANTOS; 135,71; 1 / 599.02268563/6; CARINA MOTA; 133,79; 2 / 599.02220929/0; GUSTAVO JOSÉ DE OLIVEIRA SOUZA; 130,66; 3 / 599.02246391/8; ANA CAROLINE DO BÚ FARIAS; 130,44; 4 / 599.02262807/0; MARIA DE FATIMA TELES PAES LANDIM LOPES; 130,26; 5 / 599.02297347/6; VINICIUS GABRIEL CHAVES DOS SANTOS; 129,86; 6 / 599.02268422/3; MATHEUS VINÍCIUS DE SOUSA MONTEIRO; 129,66; 7 / 599.02269349/8; JÉSSICA HIKARI LOPES LIMA; 129,55; 8 / 599.02278803/0; GUILHERME BRAZ DE OLIVEIRA; 128,69; 9 / 599.02267393/0; GILSON PEREIRA QUEIROZ; 128,63; 10 / 599.02320801/6; ROGERIO DOS SANTOS; 128,03; 11 / 599.02256607/3; NEILA CECILIA MARINHO GOMES; 128,02; 12 / 599.02254704/1; SABBINA FERREIRA DOS SANTOS; 127,83; 13 / 599.02268334/7; LETICIA DE SOUSA LOPES; 127,60; 14 / 599.02231514/1; MILENA LOPES DOS REIS; 127,57; 15 / 599.02313608/0; JÉSSYCA ALICE RODRIGUES PIEROTE; 127,51; 16 / 599.02304721/1; THIAGO LUIZ PEREIRA NUNES; 127,25; 17 / 599.02266773/3; MARIANA VIANA BORGES; 127,24; 18 / 599.02267435/4; LARISSA BRUNNON QUERINO DE ALMEIDA; 127,04; 19 / 599.02348818/0; POLLYANNA FERREIRA RODRIGUES SILVA; 126,71; 20 / 599.02342780/1; WANESSA CARVALHO ROQUE; 126,69; 21 / 599.02263013/8; DANIEL MAIA POL; 126,56; 22 / 599.02317005/8; MILTON SILVA JUNIOR; 126,46; 23 / 599.02241287/8; ANA CLAUDIA BENTO DE SOUSA FERREIRA; 126,12; 24 / 599.02230757/8; DÉBORA CAVALCANTE DE SOUZA; 125,70; 25 / 599.02316844/6; BRUNA VIDIGAL DOS SANTOS; 125,68; 26 / 599.02351245/8; GRAZIELLE TELES DE ARAUJO; 125,68; 27 / 599.02274478/7; KAMILLA DE JESUS ALMEIDA LIMA; 125,64; 28 / 599.02351093/3; NAYARA YASMELLI COSTA DE SOUSA; 125,48; 29 / 599.02254434/4; FLAVIA DE SOUZA LACERDA; 125,44; 30 / 599.02305976/3; POLLYANNA MILENA RODRIGUES DA SILVA; 125,44; 31 / 599.02223426/0; ELIANE NUNES MARINS; 125,36; 32 / 599.02254856/6; JOSÉ REINALDO ALVES DA MOTA; 125,22; 33 / 599.02228620/9; THAINA BRAUNA CARVALHO; 124,87; 34 / 599.02270343/0; SILVANO RODRIGUES DA SILVA; 124,54; 35 / 599.02266764/4; DEIVID DE ANDRADE BORGES; 124,51; 36 / 599.02237445/1; WANESSA THAÍSE DE SOUZA MATIAS; 124,48; 37 / 599.02254330/4; DAYANE DE OLIVEIRA; 124,43; 38 / 599.02290550/0; MERCIA CRISTINA BORGES DOS ANJOS; 124,19; 39 / 599.02259124/3; RAQUEL URANI LIMA DOS SANTOS; 124,13; 40 / 599.02313778/2; MAYARA SILVA ANDRADE; 124,09; 41 / 599.02267607/0; JEAN CARMO BARBOSA; 124,02; 42 /

599.02268844/5; DEISE ALVES MACHADO TAVARES; 124,02; 43 / 599.02221256/0; RAFAELA MAIRA OLIVEIRA SILVA; 124,00; 44 / 599.02230173/6; JULIANA DE SOUZA LIMA DE MOURA; 123,84; 45 / 599.02251645/4; JOSÉ CLÁUDIO SOARES PASSOS; 123,59; 46 / 599.02238137/9; RAFAEL REZENDE DOS SANTOS; 123,53; 47 / 599.02283122/7; ANA LUIZA CALDEIRA MARQUES; 123,52; 48 / 599.02274833/1; BIANCA DA COSTA MAYER; 123,49; 49 / 599.02351458/1; MARÍLIA GUIMARÃES DE PAIVA SOARES; 123,49; 50 / 599.02311751/0; MICHELLE GOMES DA SILVA ANDRÉ; 123,43; 51 / 599.02286198/4; BÁRBARA ALVES ISQUIERDO; 123,32; 52 / 599.02241361/3; AMANDA PEREIRA DE ALMEIDA; 123,30; 53 / 599.02262900/0; THAIS NARA FONTENELE FERNANDES; 123,27; 54 / 599.02229749/5; EDVALDO DIAS CARVALHO NETO; 123,13; 55 / 599.02237256/4; MARIA CAROLINE JESUS MOREIRA; 123,12; 56 / 599.02243513/5; LUANA SOARES CRISOSTOMO; 123,12; 57 / 599.02230040/6; JIULLE DANTAS DE LIMA; 122,96; 58 / 599.02351233/0; YOHANA BARBOSA DE MELO FRANCO; 122,88; 59 / 599.02267036/2; MARCIA CRISTINA FERREIRA SILVA; 122,86; 60 / 599.02259691/5; KARLA BIANKA SANTOS VASCONCELOS RAMALHO; 122,83; 61 / 599.02281302/8; AMANDA ARAUJO NEVES; 122,83; 62 / 599.02300494/0; IZABEL COSTA MATOS; 122,76; 63 / 599.02230695/2; WARLEY MENDES DE JESUS; 122,68; 64 / 599.02333715/6; LARA SADY SEVERO; 122,63; 65 / 599.02298613/1; CARLA ALBINO DA SILVA; 122,58; 66 / 599.02321650/1; DANIELA OLIVEIRA DA SILVA; 122,54; 67 / 599.02305533/6; VANESSA SOUZA DE ALMEIDA; 122,44; 68 / 599.02239160/4; BRUNA EVELIN SOUZA FILGUEIRAS; 122,41; 69 / 599.02229889/1; ALCYCIA FERNANDA TEODIZIO DA SILVA; 122,35; 70 / 599.02351271/9; TAIRES SENA SARAIVA; 122,34; 71 / 599.02238804/5; RAQUEL BORGES DOS SANTOS; 122,32; 72 / 599.02268682/5; PEDRO NEVES GONCALVES FRANCO DE CARVALHO; 122,28; 73 / 599.02303889/6; PAULA FRANCINETE RODRIGUES DA LUZ; 122,27; 74 / 599.02255495/7; DAYSE BELIZARIO CAVALCANTE NASCIMENTO; 122,23; 75 / 599.02298350/0; MAIRLA MACHADO NEVES; 122,17; 76 / 599.02231432/5; JOAO BRUNO GIL DE FARIAS SOUZA; 122,15; 77 / 599.02228521/0; IANE NUNES FELIX; 122,15; 78 / 599.02238335/5; BIANCA DE SOUSA GUIMARÃES; 121,99; 79 / 599.02269874/5; ROBERTA PEREIRA FIDELIS; 121,93; 80 / 599.02256062/7; ALESSANDRA FARIAS DA SILVA; 121,93; 81 / 599.02240786/0; SACHA CLAEI RODRIGUES REGO; 121,84; 82 / 599.02229020/5; PATRÍCIA PEREIRA DA SILVA ROMUALDO; 121,78; 83 / 599.02297556/4; RENATO CALDAS PARANÁ; 121,65; 84 / 599.02284592/7; PATRÍCIA ALVES RODRIGUES; 121,63; 85 / 599.02269867/9; VANESSA DE JESUS QUEIROZ; 121,61; 86 / 599.02229122/2; RAYANNE GOMES DIAS; 121,49; 87 / 599.02307572/7; ELDER TACIANO ROMÃO DA SILVA; 121,48; 88 / 599.02270733/2; ISABEL SILVA SOARES DE BRITO; 121,40; 89 / 599.02309124/1; AMANDA LEAL DA SILVA; 121,37; 90 / 599.02293359/0; JESSICA WANNE DA SILVA ALKIMIM; 121,37; 91 / 599.02254400/2; CAROLINA MATTIOLI CORRÊA; 121,36; 92 / 599.02254610/7; GEOVANNA REIS FALCAO; 121,35; 93 / 599.02305935/5; LUCAS LEITE DOS REIS MOURA; 121,35; 94 / 599.02228519/6; SAMARA MOTA BRAGA; 121,34; 95 / 599.02228908/2; FERNANDO AGUIAR TORRES; 121,33; 96 / 599.02317262/0; ALESSANDRA GONÇALVES BOARETTO; 121,33; 97 / 599.02269945/0; MARTA DANIELA MONTEZINO PRATES; 121,27; 98 / 599.02236479/0; RAQUEL TEIXEIRA DIAS; 121,22; 99 / 599.02243756/5; SABRINA SOBRAL ALVES CAVALCANTE; 121,19; 100 / 599.02303003/8; MARIANA LEITE ALVARENGA; 121,11; 101 / 599.02284899/5; LUANA MESSIAS BELEM MOREIRA; 121,08; 102 / 599.02243000/8; BRENDON DOS SANTOS BRANDÃO; 121,01; 103 / 599.02228445/2; CAMILA DA COSTA SILVA; 120,99; 104 / 599.02311773/3; CLEIDE ABREU DA SILVA; 120,97; 105 / 599.02328073/7; ANTONIO RIBEIRO LIMA; 120,97; 106 / 599.02314012/3; HELLEN CASSIA MIRANDA CHAGAS; 120,94; 107 / 599.02283206/6; ANE ROSE PEREIRA BARRETO MONTENEGRO; 120,92; 108 / 599.02305047/2; RUBIA LORENE SANTOS SIQUEIRA; 120,89; 109 / 599.02238969/4; SARA CLAUDIA DA SILVA; 120,88; 110 / 599.02351520/9; SAYONARA RIBEIRO FRAZAO; 120,86; 111 / 599.02322174/9; LAILLA LORRANY ALCANTARA DO PRADO; 120,69; 112 / 599.02276050/4; ALINE GOMES PERES; 120,53; 113 / 599.02253840/9; GABRIELA OLIVEIRA DA SILVA; 120,52; 114 / 599.02307131/0; WELINGTON DE CARVALHO DA SILVA; 120,48; 115 / 599.02261273/2; MARIANA FERREIRA COELHO; 120,47; 116 / 599.02267565/5; PAULINI MARIA TAVARES SANTOS DE CASTRO; 120,36; 117 / 599.02315403/6; ELIZÂNGELA MARIA DE ALMEIDA; 120,32; 118 / 599.02269810/7; JÚLIA SANTIAGO PIMENTA; 120,29; 119 / 599.02254403/1; FRANCISCO EDEVALDO MONTE BEZERRA; 120,27; 120 / 599.02260294/6; ROJEANNE AMÉRICA FERREIRA DO NASCIMENTO; 120,25; 121 / 599.02270670/0; DANIELLE LOPES EVANGELISTA CAMARGO; 120,24; 122 / 599.02294574/1; NATHALIA COELHO DE SOUZA; 120,21; 123 / 599.02269508/9; LUANA LAY MENDONÇA TAVARES; 120,20; 124 / 599.02286469/8; NATANAEL SILVA DE ASSIS; 120,09; 125 / 599.02238769/5; NATALIA MARES LEO; 120,04; 126 / 599.02246310/8; BERNARDO ALVARENGA PICADO; 120,04; 127 / 599.02239747/5; CAROLINA HOSOKAWA WORDELL; 120,00; 128 / 599.02243539/4; HELCICLEVER BARROS DA SILVA SALES; 119,97; 129 / 599.02240015/4; ANANDA PALACI ARAUJO; 119,97; 130 / 599.02292595/1; ELAINE PEREIRA DA SILVA LEITE; 119,95; 131 / 599.02286211/0; ALINE MARIA GONZAGA MARTINS; 119,95; 132 / 599.02265672/9; SIMONE MAXIMIANO DE OLIVEIRA; 119,93; 133 / 599.02261642/8; BIBIANA ABREU DE MORAES; 119,91; 134 / 599.02269841/0; CAMILA FERNANDES DA SILVA; 119,86; 135 / 599.02228365/9; CECÍLIA TEIXEIRA ALVES; 119,86; 136 / 599.02291225/6; BRUNO AMARAL SILVA SANTOS; 119,78; 137 / 599.02280063/0; PHELIPPE SILVA ANDRADE; 119,78; 138 / 599.02310200/0; LETÍCIA RODRIGUES COSTA PIMENTA CAVALCANTE; 119,77; 139 / 599.02316460/3; ELAINE DA SILVA VELOSO; 119,71; 140 / 599.02239814/4; ANA PAULA DA CONCEIÇÃO DE ALMEIDA MACHADO; 119,63; 141 / 599.02238444/9; STEPHANIE BATISTA DA ROCHA; 119,63; 142 / 599.02296701/0; ANGÉLICA MEDEIROS MARQUES; 119,62; 143 / 599.02242236/8; THAYSI DE PAULA SOARES; 119,62; 144 / 599.02229109/6; LUCIANA PEREIRA CORREIA; 119,60; 145 / 599.02277989/2; RAFAEL LOPES MAÇALEI; 119,59; 146 / 599.02312105/4; ROSÁLIA DIAS DOS SANTOS; 119,48; 147 / 599.02308560/2; FRANCISCO WELINGTON FERREIRA VILARINHO; 119,48; 148 / 599.02229418/9; LUANA CRISTINA RODRIGUES DE ALMEIDA; 119,48; 149 / 599.02299280/6; PRISCILLA CAVALCANTE TRINDADE LOPES; 119,44; 150 / 599.02240829/1; VIVIAN VALIM RIBEIRO DANTAS; 119,39; 151 / 599.02254138/6; JOSY DAYANNE MENDES SENA RODRIGUES; 119,39; 152 / 599.02229974/9; PEDRO PAULO DE SOUZA FREIRE; 119,38; 153 / 599.022289821/4; KENIO CADEIRA DA SILVA; 119,36; 154 / 599.02230516/0; TANIA MARIA APARECIDA DE MORAES; 119,36; 155 / 599.02293025/4; SAMARA EDJANILLY GOMES BARROSO; 119,32; 156 / 599.02296161/6; YGOR FERNANDES LEITE; 119,32; 157 / 599.02351220/5; VIVIANE LOIOLA DE MELO; 119,31; 158 / 599.02255573/8; ARLINDA TOLENTINO DE OLIVEIRA NETA; 119,27; 159 / 599.02283337/3; LEONARDO PEREIRA DA COSTA; 119,25; 160 / 599.02305530/5; NAILDA LIMA DOS SANTOS; 119,25; 161 / 599.02253334/6; MICHEL FERNANDES DE QUEIROZ; 119,24; 162 / 599.02269101/6; PEDRO TEIXEIRA BORGES DOS SANTOS; 119,24; 163 / 599.02263038/0; BRUNA DE PAIVA NUNES; 119,21; 164 / 599.02270641/0; SARAH BÁRBARA ANDRADE DE SOUZA; 119,16; 165 / 599.02275533/1; DELAIR CASTRO DOS SANTOS; 119,11; 166 / 599.02253952/1; BARBARA GONZALEZ DA SILVA PEREIRA; 119,08; 167 / 599.02304578/4; LILIA DO AMARAL MEDEIROS; 119,07; 168 / 599.02236547/5; NATÁLIA MOURA ORSINI; 119,00; 169 / 599.02265963/3; GABRIELLA RODRIGUES CARVALHO COSTA; 118,92; 170 / 599.02281411/1; ESDRAS DA SILVA BARBOSA; 118,89; 171 / 599.02228390/3; CARLA VERONICA MARTINS SANTANA; 118,88; 172 / 599.0224078/5; SILVANIA CUNHA DA SILVA; 118,87; 173 / 599.02255420/7; LUIZA DE ARAÚJO CARRARI; 118,83; 174 / 599.02270356/4; ADELIA ALVES DOS SANTOS; 118,83; 175 / 599.02308642/9; TAMIRES CORTES BARBOSA; 118,81; 176 / 599.02236290/4; JOYCE RAQUEL DO CARMO; 118,80; 177 / 599.02302790/6; DAYANNE SALES MOURÃO; 118,80; 178 / 599.02229151/2; FRANCISCA DAYANE DA SILVA LIMA; 118,79; 179 / 599.02254679/7; JULIANA SANTOS DA SILVA CABRAL; 118,72; 180 / 599.02244131/9; GÉSSICA KELLY LOPES FARIAS; 118,70; 181 / 599.02224852/2; SILVIA SOARES MENDES; 118,53; 182 / 599.02312246/7; RAQUEL BATISTA MELEIRO; 118,52; 183 / 599.02273934/9; DAYANNE DA SILVA ALVES; 118,44; 184 / 599.02274961/0; ADRIANO RODRIGUES DOS SANTOS; 118,42; 185 / 599.02296317/6; MARIA DAS MERCES LOPES DUARTE; 118,39; 186 / 599.02291165/3; BIANCA DE BRITO MENEGHEL; 118,35; 187 / 599.02276503/9; RAQUEL ESTOLANO SANTOS; 118,35; 188 / 599.02283538/9; FABIANA DE SOUZA BRITO MIRANDA; 118,34; 189 / 599.02229783/9; JEISIANE PEREIRA CARDOSO; 118,34; 190 / 599.02229073/1; ELIANE CRISTINA SILVA ARAÚJO; 118,33; 191 / 599.02322567/0; LUCIVANIA GOSAVES DA SILVA; 118,33; 192 / 599.02253872/8; ISAAC ANTUNES BARBOZA; 118,32; 193 / 599.02229068/8; DIEMERSON ALMEIDA DE MORAIS; 118,26; 194 / 599.02269314/0; ISRAEL BATISTA BARBOSA; 118,26; 195 / 599.0224824/9; ANDRÉIA VALENÇA DA SILVA; 118,26; 196 / 599.02289809/4; LARYSSA BEZERRA LIMA; 118,25; 197 / 599.02229929/3; DAVID LEONARDO DA SILVA DE ANDRADE TEIXEIRA; 118,23; 198 / 599.02265555/2; HELEN CAROLINE DOS SANTOS SANTIAGO; 118,23; 199 / 599.02230385/3; TIAGO ALEXANDRE SANTOS ALMEIDA; 118,22; 200 / 599.02254793/4; GUILHERME ABELIN TEIXEIRA; 118,22; 201 / 599.02240264/4; PALOMA BARBOSA CAMPOS; 118,21; 202 / 599.02270653/9; BEATRIZ DE MOURA OLIVEIRA; 118,19; 203 / 599.02231686/7; DANIELE APARECIDA NEVES DOS SANTOS; 118,18; 204 / 599.02278717/6; TADIA CRISTINA SOUSA NUNES; 118,16; 205 / 599.02268619/1; NATALIA CARLA CUNHA DA SILVA; 118,14; 206 / 599.02229670/0; MARCELLA INÁCIO MILFONT; 118,10; 207 / 599.02307004/9; JAQUELINE CARDOSO DURÃES; 118,08; 208 / 599.02221290/3; RAQUEL ALMEIDA FERREIRA SIQUEIRA; 117,98; 209 / 599.02252940/0; BEATRIZ BARBOSA FELINTO; 117,95; 210 / 599.02265592/5; KELLY CRISTINA SANTANA ALMEIDA; 117,95; 211 / 599.02287968/8; JESSICA VIEIRA MONTEIRO; 117,94; 212 / 599.02324773/7; MARIA RAIMUNDA ANDRADE BANDEIRA; 117,89; 213 / 599.02276173/9; SARA FREIRE MOTA DA SILVA; 117,88; 214 / 599.02268365/0; ELIS REGINA SOARES SILVA; 117,85; 215 / 599.02255099/4; TAIS BENNATO; 117,84; 216 / 599.02290651/1; CAROLINA DE SALES TEIXEIRA; 117,80; 217 / 599.02231781/0; ERICA CYNTHIA LEITE LIMA; 117,80; 218 / 599.02239469/5; MAÍSA MATEUS CORRÊA; 117,79; 219 / 599.02245874/5; MARIANA DE JESUS VERAS COELHO; 117,78; 220 / 599.02268051/5; ABRAÃO DE SOUZA AVELINO; 117,78; 221 / 599.02269647/9; MARINA DE OLIVEIRA SAMPAIO; 117,78; 222 / 599.02240527/5; LETÍCIA DOS ANJOS RODRIGUES; 117,77; 223 / 599.02300244/4; CLÁUDIA ALVES FRANCA MOTA; 117,76; 224 / 599.02236335/8; JÉSSICA AQUINO ARAUJO SARAIVA; 117,76; 225 / 599.02315604/1; PAULO VINÍCIUS PEREIRA DE LIMA; 117,76; 226 / 599.02270082/1; STEPHANY KEROLY FONSECA DOURADO; 117,68; 227 / 599.02231497/0; CAIO HENRIQUE INACIO FERREIRA; 117,66; 228 / 599.02266925/8; HELAINE ALVES MARQUES; 117,66; 229 / 599.02223980/7; ANANDA CARRIAS LIMA SOUSA; 117,62; 230 / 599.02306001/1; ANNDRESSA LEITE FIUSA; 117,58; 231 / 599.02236640/5; MARLI FOGACA DE SOUSA; 117,58; 232 / 599.02224088/0; WANESSA PEREIRA DE SOUSA; 117,56; 233



/599.02223684/9; JÚLIA CARINE ALVES ANDRADE; 117,54; 234 / 599.022339108/4; ANTONIA ISLANE GOMES SILVA; 117,51; 235 / 599.02238841/8; JEANNE CAROLINE MORAIS PITOMBEIRA; 117,51; 236 / 599.02289370/2; MÔNICA SILVA DE BRITO; 117,46; 237 / 599.02239133/7; ANA BEATRIZ MOREIRA ALVES; 117,43; 238 / 599.02317636/8; DANILO DA SILVA DE LIMA; 117,41; 239 / 599.02229202/6; MONICA DOS SANTOS CARVALHO; 117,38; 240 / 599.02277687/6; HEITOR MAGNO OLIVEIRA MORAES; 117,37; 241 / 599.02228583/6; KELLY CRISTINE DE FARIAS AGUIAR SOUZA; 117,32; 242 / 599.02243870/2; BARBARA VENTUROSO; 117,31; 243 / 599.02239517/0; BRUNA GOMES VIEIRA; 117,30; 244 / 599.02226964/0; KAMILA VAZ DE ALMEIDA; 117,28; 245 / 599.02239981/8; FERNANDA FERREIRA DA SILVA; 117,25; 246 / 599.02224082/2; KELLY CRISTINA SILVA NERIS; 117,25; 247 / 599.02225285/4; ANA MARIA ALVES SILVA; 117,25; 248 / 599.02230367/5; WANDERSON REGO DA CONCEIÇÃO VIEIRA; 117,24; 249 / 599.02250889/7; SIMONE VIEIRA DA SILVA VASCONCELLOS; 117,21; 250 / 599.02254339/1; BRENO BARBOZA DA SILVA; 117,21; 251 / 599.02246740/2; ANA LIVIA ROLIM SARAIVA; 117,20; 252 / 599.02342696/0; RAFAEL VELOSO MENDES; 117,18; 253 / 599.02283562/7; JULY NUNES DE MATOS; 117,17; 254 / 599.02230509/4; MAYARA AZEVEDO ARAUJO PEREIRA; 117,16; 255 / 599.02278244/0; DAYANE PORTELA ALVES DE SOUZA; 117,15; 256 / 599.02270123/0; DRIELLY BRANDAO DAS NEVES; 117,13; 257 / 599.02286678/6; BRUNO NONATO VIEIRA; 117,12; 258 / 599.02283626/5; LUCIFÁTIMA FERREIRA SEABRA; 117,11; 259 / 599.02286274/2; KAMILA BRAGA RODRIGUES; 117,09; 260 / 599.02273421/1; ALINE STEFANY MENDES DE SOUSA REZENDE; 117,06; 261 / 599.02314180/3; MARIA NEIDIANE VIEIRA DA SILVA; 117,05; 262 / 599.02241332/3; MOARA VILACA ALBUQUERQUE MARROQUIM; 117,03; 263 / 599.02290417/9; ELIANE DA SILVA FONTANA; 117,02; 264 / 599.02288804/9; EVAINE DIAS AMBROZIO BATISTA; 117,02; 265 / 599.02237690/6; ELOISA DA SILVA RIBEIRO; 117,02; 266 / 599.02254422/6; AMANDA VICTOR CABRAL; 117,01; 267 / 599.02221159/4; LORRANE MOREIRA ALVES DA COSTA; 117,00; 268 / 599.02323270/1; TAIANA PONTES DA SILVA; 116,97; 269 / 599.02260037/3; JÉSSICA ANTUNES DE ANDRADE; 116,97; 270 / 599.02238709/2; FERNANDA HOTTUM RODRIGUES AMBROZIO; 116,96; 271 / 599.02229819/3; JAQUELINE RODRIGUES SILVA MATA; 116,95; 272 / 599.02269571/2; FABIANA LIMA RODRIGUES; 116,95; 273 / 599.02223993/1; WINNE LARISSA FIDELIS DA SILVA; 116,94; 274 / 599.02283991/5; REGINA MOTA LINS; 116,92; 275 / 599.02351530/4; AMANDA FELIX MIRANDA BESSA; 116,88; 276 / 599.02314480/7; RAYANE TAYNÁ VIRGINIO COSTA; 116,88; 277 / 599.02238402/4; NATÁLIA MARTINS AQUINO DA COSTA; 116,87; 278 / 599.02237741/0; BARBARA MIRANDA DE SOUZA; 116,85; 279 / 599.02277366/5; DANILO DE LIMA FEITOSA; 116,85; 280 / 599.02269419/6; YASMIM DOS REIS SANTANA; 116,84; 281 / 599.02231865/9; ISABELLE SOARES DA SILVA ROCHA; 116,83; 282 / 599.02284870/7; JÉSSICA MORAIS MACHADO; 116,81; 283 / 599.02289746/2; FILIPE SOARES DOS SANTOS; 116,79; 284 / 599.02322792/4; LUANA GOMES CRUZ VAZ; 116,78; 285 / 599.02286258/7; GISELE DE OLIVEIRA FIGUEREDO; 116,77; 286 / 599.02240474/9; ANDREA DE JESUS DA SILVA; 116,75; 287 / 599.02241164/3; FRANCISCO KEVEN ROCHA DE ANDRADE; 116,74; 288 / 599.02223464/9; MÁIRA BEATRIZ LINHARES MOURÃO; 116,74; 289 / 599.02273691/9; LUCIANA VELOSO MIRANDA BARBALHO; 116,70; 290 / 599.02266246/3; RAQUEL BRITO CAETANO; 116,68; 291 / 599.02247276/8; JESSICA OLIVEIRA AMARO; 116,66; 292 / 599.02269997/0; LUCIENE APARECIDA ROCHA E SILVA; 116,64; 293 / 599.02245705/9; MARIA CLARA NASCIMENTO PIMENTEL E OLIVEIRA; 116,63; 294 / 599.02249910/6; DENILZA DA COSTA FREIRE; 116,62; 295 / 599.02254090/3; LEANDRO SOUZA CASTRO; 116,61; 296 / 599.02267161/1; LUCIANA MARTINS BRAGA DINIZ; 116,53; 297 / 599.02229262/9; KELLI VANESSA COSTA BRAGA; 116,48; 298 / 599.02318646/7; STELA CRISTINA FERREIRA DA SILVA; 116,44; 299 / 599.02236534/0; POLYANA SUELEN SILVA; 116,42; 300 / 599.02351409/0; LUANA DOS SANTOS SOUSA; 116,36; 301 / 599.02322863/9; EMANUELA ARAUJO SILVA; 116,35; 302 / 599.02266317/8; ALBERTO DOURADO PORDEUS; 116,33; 303 / 599.02230714/7; ANDRESSA BATISTA DE SOUSA ARAUJO; 116,32; 304 / 599.02327884/4; KEDMA CRISTINA TOLEDO MESQUITA; 116,31; 305 / 599.02276862/9; GISELLE CAJADO FREITAS DIAS; 116,29; 306 / 599.02280202/0; CASSIO TESSMER ELIAS SOARES; 116,27; 307 / 599.02224024/2; CLAUDENTINA DE SOUZA PALMEIRA FURTADO; 116,26; 308 / 599.02221350/6; VANESSA BATISTA MODESTO DA SILVA; 116,26; 309 / 599.02267110/8; DENIS GARCEZ DE OLIVEIRA; 116,24; 310 / 599.02310893/5; VICTOR HUGO LEANDRO DE OLIVEIRA; 116,23; 311 / 599.02237089/0; MARIA KAROLINE REIS FERNANDES; 116,22; 312 / 599.02267793/8; ALEXANDRA TATIANA DA SILVA MARQUES BANDEIRA; 116,20; 313 / 599.02262710/7; ANA SEYLA ARAUJO; 116,19; 314 / 599.02289082/7; BARBARA RAMOS DE OLIVEIRA; 116,18; 315 / 599.02344597/0; LEONASSER LIMA RODRIGUES; 116,17; 316 / 599.02297572/0; GIULIA DA SILVA LOPES; 116,15; 317 / 599.02261574/2; BIANCA OLIVEIRA DE SOUSA SANTOS; 116,15; 318 / 599.02310913/6; NATÁLIA JESUS DE ABREU COSTA; 116,13; 319 / 599.02288707/3; ALEXSANDER VINICIUS DOS SANTOS BATISTA; 116,12; 320 / 599.02267633/0; JÚLIA FARAJ BENN; 116,12; 321 / 599.02239841/1; MARIA DALIANE RABELO CARVALHO COSTA; 116,11; 322 / 599.02304942/8; ARIADNE DE LIMA LUCAS; 116,09; 323 / 599.02284239/5; PAULO MATHEUS PEREIRA DE SOUSA; 116,06; 324 / 599.02274469/8; BRUNA SILVA COLEONE; 116,05; 325 / 599.02272834/0; JULIANA MARIA DE OLIVEIRA MARQUES CASTRO; 116,04; 326 / 599.02281914/3; SUZANA VELOSO DE OLIVEIRA; 116,02; 327 / 599.02238885/5;

NAYARA PAULA ALMEIDA; 116,02; 328 / 599.02272725/7; BIANCA SOARES DE ARAÚJO; 116,02; 329 / 599.02310548/6; SUELY SOUZA DA SILVA; 116,01; 330 / 599.02313737/4; AMANDA CRISTINA SOUZA DOS SANTOS; 116,00; 331 / 599.02317923/7; MARINA MEDEIROS FERREIRA; 116,00; 332 / 599.02335733/1; MARINA CARVALHO PAZ; 115,98; 333 / 599.02244415/7; RAMON FRANCISCO FONSECA; 115,97; 334 / 599.02224316/3; FERNANDO NICOLAU DE SOUZA; 115,97; 335 / 599.02265850/4; CAROLLYNE DIAS DE ARAUJO; 115,97; 336 / 599.02254752/6; HENRY OLIVEIRA SANTOS; 115,97; 337 / 599.02250232/8; WASHINGTON ALVES OLIVEIRA; 115,96; 338 / 599.02240535/8; LEILA CRISTINA PAULISTA COELHO; 115,95; 339 / 599.02311321/5; MARIA DA CONCEIÇÃO SILVA DE LIMA; 115,94; 340 / 599.02284377/9; RENATA ALVES SCHROEDER REIS; 115,93; 341 / 599.02244625/1; LETÍCIA STÉFANY RIBEIRO DE JESUS; 115,92; 342 / 599.02249707/6; NATHALIE ILLA LONGHI DRUMOND; 115,92; 343 / 599.02276420/6; WARLEY MOURA DO NASCIMENTO; 115,91; 344 / 599.02324478/5; MARIA SUELANE LIMA NUNES; 115,90; 345 / 599.02228687/6; ALEX JONES SIMÕES LIMA; 115,88; 346 / 599.02351178/9; WELBA DOS SANTOS BARBOSA; 115,88; 347 / 599.02255314/2; VALERIA DA CRUZ MENDES; 115,88; 348 / 599.02231548/3; ANDRESSA GONCALVES GOMES; 115,87; 349 / 599.02241338/1; BEATRIZ SIMPLICIO PEREIRA; 115,87; 350 / 599.02291981/5; ANTONIA JACKELINE DE OLIVEIRA PEREIRA; 115,86; 351 / 599.02309572/4; CAUBI VASCONCELOS; 115,86; 352 / 599.02268134/8; VIVIANE DA SILVA FERNANDES; 115,85; 353 / 599.02281479/5; AMANDA MEDEIROS FERREIRA MOURA; 115,84; 354 / 599.02247092/4; DANIELLE CUNHA DA SILVA; 115,83; 355 / 599.02240058/5; GLAUCIA PEREIRA MENINO; 115,83; 356 / 599.02231916/2; YASMIN DIMAS SALES DE MORAES; 115,83; 357 / 599.02312696/2; JULIANA DE MELO COSTA; 115,83; 358 / 599.02313535/2; CAMILLA YANDRA PAULINO MONTEIRO; 115,83; 359 / 599.02270790/6; DAISE SILVA DOS SANTOS; 115,83; 360 / 599.02236397/3; DABIANE CAPUCHINHO DE SOUZA; 115,82; 361 / 599.02284645/3; SUANE DOMINGUES SARMENTO BARRETO; 115,80; 362 / 599.02270329/7; GISELE RIBEIRO FONSECA; 115,78; 363 / 599.02292667/2; RAISSA SIQUEIRA LARA E SILVA; 115,78; 364 / 599.02265841/5; AMANDA RIBEIRO ANISZEWSKI; 115,75; 365 / 599.02261595/0; VITOR LUIZ SPINDOLA ROCHA; 115,75; 366 / 599.02345367/8; LÍVIA SOUSA DA SILVA; 115,75; 367 / 599.02289439/2; ROSINEIDE APARECIDA SARAIVA RIBAS DE ORNELAS; 115,75; 368 / 599.02257019/8; SUSANA RODRIGUES DE ANDRADE; 115,74; 369 / 599.02231235/5; RONILSON FERREIRA MATOS; 115,71; 370 / 599.02274099/6; POLYANNE SANTOS OLIVEIRA ROCHA; 115,70; 371 / 599.02316180/0; MARIA DO SOCORRO BARBOSA; 115,68; 372 / 599.02293617/9; ANNE MARCELLE DA SILVA LIMA; 115,67; 373 / 599.02260880/2; LUÁRIA ALVES DAMACENO; 115,66; 374 / 599.02292416/0; LANA DA SILVA SANTOS; 115,65; 375 / 599.02229457/4; PATRICIA BARBOSA MONTEIRO; 115,65; 376 / 599.02239969/8; KEYRI BRANT ROCHA KUDO; 115,64; 377 / 599.02288138/9; ELAINE MATOS DOS REIS; 115,61; 378 / 599.02238400/1; ANTHONY AHMAD LOPES; 115,59; 379 / 599.02251778/4; ALEX DE JESUS PEREIRA; 115,58; 380 / 599.02306968/4; ANDRE PEREIRA DOS SANTOS; 115,58; 381 / 599.02269941/4; MARIA DE JESUS GONÇALVES ARAÚJO; 115,57; 382 / 599.02256000/1; ANA CLAUDIA DE SOUSA SOARES; 115,56; 383 / 599.02256132/5; FRANCISCA NÚBIA BEZERA FERREIRA; 115,56; 384 / 599.02274677/0; WEMERSON FRANCISCO DE MELO SALES; 115,56; 385 / 599.02259333/1; ANA PAULA VIEIRA DE SIQUEIRA; 115,51; 386 / 599.02221354/1; VALESCA SCARLAT CARVALHO DA FONSECA; 115,51; 387 / 599.02338831/4; LUCIANA MOREIRA BRAGA CARDOSO; 115,50; 388 / 599.02242516/0; VANESSA CRISTINA SUESS; 115,49; 389 / 599.02243832/3; JULIANA DINIZ OLIVEIRA ALVES; 115,47; 390 / 599.02311659/6; DEBORA MOURAO MIRANDA; 115,43; 391 / 599.02259714/5; CLARICE CANCELADO MONTEIRO; 115,39; 392 / 599.02306338/0; GUIOMAR DE MARIA LOBATO SANTOS ALVES; 115,38; 393 / 599.02269133/5; JOSE FILIPE INACIO DOS REIS; 115,37; 394 / 599.02286729/0; JANAINA DE CARVALHO SOUZA RIBEIRO; 115,32; 395 / 599.02274012/8; LUCAS MATHEUS SILVA SOUZA AGUIAR; 115,30; 396 / 599.02231450/3; ALTAIR CORREIA DE AZEVEDO; 115,30; 397 / 599.02239058/5; MARIANGELA FERREIRA DE MENDONÇA; 115,28; 398 / 599.02295214/9; ISABELA DA SILVA AGUIAR; 115,26; 399 / 599.02237311/5; MARA LAIS SOUSA VILARINDO; 115,26; 400 / 599.02351578/7; JESSICA WANZELLER DA SILVA; 115,25; 401 / 599.02231419/9; FABIANA AGUIAR PIRES; 115,25; 402 / 599.02281311/7; LUIZ RODRIGUES DO NASCIMENTO NETO; 115,23; 403 / 599.02310732/1; PEDRO RODRIGUES DO NASCIMENTO JUNIOR; 115,22; 404 / 599.02278174/2; CARLA DE CASTRO TEODORO SCOTTI; 115,22; 405 / 599.02276431/8; ANTONIA LUCIANA DINIZ BEZERRA DA CONCEIÇÃO; 115,21; 406 / 599.02238975/4; SARAH TEIXEIRA DA SILVA MARCHESE; 115,21; 407 / 599.02327188/8; DANILA TEIXEIRA MACHADO CAMPELO; 115,20; 408 / 599.02293634/0; VÂNIA DA SILVA COSMO; 115,18; 409 / 599.02287145/1; JAQUELINE CAROU FELIX DE LIMA; 115,16; 410 / 599.02258970/8; PATRICIA OLIVEIRA DOS SANTOS; 115,16; 411 / 599.02325043/2; PAULA ANDREA DE MELO; 115,16; 412 / 599.02316510/0; VINÍCIUS OLIVEIRA DA SILVA; 115,16; 413 / 599.02274751/5; VANESSA CANDIDA DA FONSECA; 115,14; 414 / 599.02322057/2; ANTONIA MARIA RODRIGUES BRITO; 115,14; 415 / 599.02268669/9; JOYCE MARIA BOMFIM DE ARAUJO; 115,13; 416 / 599.02261582/5; NATALIA GOMES SOARES; 115,13; 417 / 599.02294698/2; HELOÍSA PEREIRA DA CONCEIÇÃO; 115,12; 418 / 599.02280460/9; GLAUCIA PALOMA DUARTE DOS SANTOS; 115,10; 419 / 599.02269521/5; RAQUEL SILVA DE SOUZA; 115,10; 420 / 599.02229950/2; ANTONIO MARIA DOS REIS; 115,10; 421

/ 599.02269773/4; NILMA GONÇALVES DA SILVA; 115,09; 422 / 599.02261670/1; WILMA VIEIRA FERRAZ; 115,03; 423 / 599.02262960/3; MÁRCIA CRISTINA DE BRITO OLIVEIRA; 115,02; 424 / 599.02230068/8; ALVIM SANTANA AGUIAR; 114,97; 425 / 599.02225104/0; WEVERTON BORGES MELO; 114,97; 426 / 599.02303227/3; KEILA CARVALHO DA SILVA; 114,96; 427 / 599.02262355/2; ERICA KAINÉ RIBEIRO DE SOUSA; 114,95; 428 / 599.02302903/5; ITATIANA CRISTINA PINHEIRO; 114,95; 429 / 599.02277813/1; PRISCILLA FRANCO ROCHA; 114,93; 430 / 599.02231833/0; ALINE DOS SANTOS BRANQUINHO; 114,92; 431 / 599.02301260/3; JAQUELINA APARECIDA RODRIGUES AMARO; 114,88; 432 / 599.02288671/9; JONATHAN GONCALVES DUTRA DE SOUZA; 114,86; 433 / 599.02316606/8; LUIZA VASCONCELOS BASILE; 114,85; 434 / 599.02285886/4; AQUILA RODRIGUES DE OLIVEIRA; 114,84; 435 / 599.02238553/2; SARAH ALVES CARVALHO XAVIER; 114,81; 436 / 599.02228834/9; LWANA MARTINS DUARTE; 114,80; 437 / 599.02302217/4; ELISÂNGELA PEREIRA DA COSTA AGUIAR; 114,80; 438 / 599.02297980/0; MILENA FREIRE HERRERO XAVIER REIS; 114,78; 439 / 599.02257031/8; ENAIRA GONÇALVES SILVA; 114,77; 440 / 599.02315159/8; ANA LUIZA SOUZA SILVA; 114,76; 441 / 599.02269580/1; JOSÉ ROMÁRIO OLIVEIRA DE FARIAS; 114,72; 442 / 599.02281165/0; BRUNA CAROLINE ALENCAR DE BARROS; 114,70; 443 / 599.02229048/7; MYCHELLE ALVES CARDOSO; 114,70; 444 / 599.02269697/6; MACELE RODRIGUES LOPES; 114,69; 445 / 599.02282849/0; RAQUEL BRITO MEIRELOS RODRIGUES; 114,69; 446 / 599.02297013/0; LIS CRYSTIANNE SILVA ALMEIDA LINS; 114,67; 447 / 599.02240497/9; DIONANTAM CASSIO XAVIER BRAGA; 114,67; 448 / 599.02350097/5; POLLYANNA NUNES DE OTANÁSIO; 114,66; 449 / 599.02256941/0; ANTONIA JOZIANE ALVES DE SANTANNA; 114,66; 450 / 599.02238813/4; BEATRIZ VIEIRA MENDES; 114,63; 451 / 599.02321312/9; MARILENE DOS REIS DA SILVA; 114,63; 452 / 599.02316605/1; DÉBORA SILVA SIQUEIRA; 114,61; 453 / 599.02254442/7; VANESSA PEREIRA RODRIGUES SENA; 114,60; 454 / 599.02248343/0; MIKAELA SOARES SILVA CARDOSO; 114,57; 455 / 599.02230725/9; ROSENILDA SOARES DE ALMEIDA; 114,57; 456 / 599.02244153/2; THAMARA GUIMARÃES SILVA; 114,55; 457 / 599.02273173/8; LUIS FERNANDO PORTELA DE FARIA; 114,54; 458 / 599.02229070/2; SAMUEL GABRIEL ASSIS; 114,52; 459 / 599.02221111/1; FERNANDA VASCONCELOS DOS SANTOS; 114,52; 460 / 599.02268941/0; MARIZA TOLENTINO FERREIRA MATIAS; 114,51; 461 / 599.02301757/5; RUTYELEN ALVES DA COSTA VIEIRA; 114,48; 462 / 599.02270091/0; WEMERSON DA SILVA CASTRO; 114,47; 463 / 599.02294028/7; GABRIEL DE ALMEIDA SILVA; 114,41; 464 / 599.02339008/8; CINTIA BERNARDELLE MARTINS DA SILVA; 114,39; 465 / 599.02273679/9; IOLANDA FRANCISCA DE SOUZA; 114,37; 466 / 599.02249452/8; JAQUELINE TEODORO DE OLIVEIRA; 114,35; 467 / 599.02323245/7; CLAUDIA MURIEL JUSTINIANO DA CRUZ; 114,35; 468 / 599.02291091/0; AYRTON FREIRE DE SOUSA; 114,33; 469 / 599.02231605/7; ANA PAULA ALVES DE OLIVEIRA; 114,32; 470 / 599.02295356/8; INGRID FEITOSA DE CASTRO OLIVEIRA; 114,31; 471 / 599.02238398/7; ESTER RAQUEL SILVA FLORES; 114,31; 472 / 599.02228393/2; JUCIELE VENANCIO DA COSTA; 114,31; 473 / 599.02312301/8; DEYSE LOBO DE OLIVEIRA REIS; 114,30; 474 / 599.02287388/1; JANE SILVEIRA CARNEIRO RASO; 114,29; 475 / 599.02261468/8; ANDERSON MENDES VERÍSSIMO; 114,28; 476 / 599.02296127/2; FELIPE DUTRA BANDEIRA SOARES; 114,28; 477 / 599.02320886/2; LUANA CRISTINA MISSEL SILVA; 114,25; 478 / 599.02295882/1; JAINE DOS SANTOS SILVA MORAES; 114,25; 479 / 599.02316596/2; LARISSA GOMES CORDEIRO GAVINO; 114,25; 480 / 599.02225191/0; DÉBORA FERREIRA DE LIMA; 114,23; 481 / 599.02266359/2; SARA MILENA SOUSA DOS SANTOS; 114,23; 482 / 599.02270393/7; RENATA PEREIRA DE SOUZA; 114,23; 483 / 599.02282689/3; LUCAS CHAVES FORTALEZA; 114,21; 484 / 599.02240543/0; IRANILDO LOPES DA SILVA; 114,19; 485 / 599.02229000/4; THIAGO NERIS SPINDOLA DE ATHAYDE; 114,19; 486 / 599.02236360/2; ELIANE TAVARES RIOS; 114,18; 487 / 599.02289912/0; LAÍS LEITE BATISTA; 114,18; 488 / 599.02289711/4; MATHEUS HENRIQUE SIMÕES CARDOSO; 114,18; 489 / 599.02224123/0; KAREN BARBOSA PAULINO GOMES; 114,16; 490 / 599.02275179/3; ALCINÉIA DE SOUZA SILVA; 114,16; 491 / 599.02295913/4; CRISTINA TAVARES DE OLIVEIRA; 114,15; 492 / 599.02232237/1; STEFFANE MAYARA DE ARAUJO CARDOZO; 114,15; 493 / 599.02239959/2; THALYSSA KAREM MARTINS ARQUELAO; 114,14; 494 / 599.02304195/8; PAULIANA DA SILVA SERPA; 114,14; 495 / 599.02292314/2; FLAVIA RIBEIRO SILVA; 114,13; 496 / 599.02269377/1; JOSELI GONÇALVES SOARES; 114,12; 497 / 599.02269082/1; KAROLINE LEAL DA SILVA; 114,11; 498 / 599.02281870/6; CORDELIA CORDEIRO FLORENTINO E SILVA; 114,09; 499 / 599.02294163/1; JOANA PISKE DALMORO; 114,06; 500 / 599.02326776/3; RUTE DA SILVA VILELA; 114,05; 501 / 599.022308464/3; DANIELLE BULGAKAU TEIXEIRA DE CARVALHO; 114,05; 502 / 599.02247302/9; GIOVANA DE SOUSA BALIZA; 114,04; 503 / 599.02243335/0; DANYELLE NATACHA DA SILVA GOIS; 114,04; 504 / 599.02283772/1; HELLEN MONTEIRO AGUIAR; 114,03; 505 / 599.02310487/7; LUCAS LIMA COELHO; 114,03; 506 / 599.02266753/2; PATRICIA LUSTOSA MENDES; 114,02; 507 / 599.02271444/4; BRUNA VERAS COELHO DE OLIVEIRA; 114,02; 508 / 599.02277760/5; JANILTON ROCHA DE OLIVEIRA; 114,00; 509 / 599.02282820/4; ADRIELLA CRISTINA BOAVENTURA CARDOSO DE SOUSA; 113,99; 510 / 599.02300840/6; TALLYTA RODRIGUES DE SOUSA; 113,98; 511 / 599.02295745/4; GEÓRGIA LORENA FERNANDES COSTA; 113,98; 512 / 599.02232127/1; ANA PAULA VASCONCELOS MOREIRA; 113,97; 513 / 599.02265609/5; HORÁCIO CÉSAR LEITE SANTOS; 113,97; 514 / 599.02324603/4;

LUCIANA GOMES DE SOUZA; 113,95; 515 / 599.02243440/8; FERNANDA ROCHA CARDOZO PINHEIRO; 113,94; 516 / 599.02236366/0; ELISANIA NEVES DOS REIS; 113,93; 517 / 599.02274914/1; LEILA CRISTINA DE OLIVEIRA SILVA; 113,93; 518 / 599.02323014/5; ANDRÉIA LIMA CARVALHO; 113,90; 519 / 599.02244112/4; BÁRBARA ALBERNAZ ALVES DE FARIA; 113,86; 520 / 599.02221174/3; BEATRIZ LINA SOARES DO NASCIMENTO; 113,83; 521 / 599.02229562/2; JOSÉ EDSON DE MENEZES JÚNIOR; 113,83; 522 / 599.02243819/7; BÁRBARA FERNANDES BARROS; 113,82; 523 / 599.02340170/1; LORRAN SANTOS DE OLIVEIRA; 113,80; 524 / 599.02223439/4; LUANA SILVA JACOMINI; 113,79; 525 / 599.02309218/6; ROSANGELA DE LIMA ARAUJO MARIZ; 113,78; 526 / 599.02292018/4; DIEGO FERREIRA DAMASCENO; 113,78; 527 / 599.02240671/9; ROSINETE MARIA DE PAULA; 113,78; 528 / 599.02236735/6; MARIA CELESTINA FONTOURA DA CRUZ; 113,77; 529 / 599.02230503/6; TATIANA DE ALMEIDA MORGAN; 113,76; 530 / 599.02229030/0; NIVEA MARIA TEODORO; 113,75; 531 / 599.02228708/3; GRAZIELA DA SILVA SOUZA; 113,74; 532 / 599.02350158/4; MATEUS DIOGENES SILVA DE SOUZA; 113,74; 533 / 599.02273456/0; LETICIA FERREIRA DE OLIVEIRA; 113,72; 534 / 599.02312707/4; FABIANA RODRIGUES CAMPOS; 113,68; 535 / 599.02292953/5; ANNE KATHARINE NASCIMENTO WERLANG; 113,68; 536 / 599.02310080/4; KAREN PATRICIA DE SOUZA ARAUJO; 113,68; 537 / 599.02230059/9; ALINE FRANCO VILAR BATISTA LEONEL; 113,66; 538 / 599.0228431/1; CARINA MOURA DE CARVALHO; 113,64; 539 / 599.02276573/7; ANA PAULA RIBEIRO; 113,63; 540 / 599.02240768/2; MARIA UILIENE ALVES DA SILVA; 113,61; 541 / 599.02267721/7; FRANCISCO DAS CHAGAS DOS SANTOS SILVA; 113,58; 542 / 599.02290692/0; ADRIANA DE SOUZA MOURA; 113,58; 543 / 599.02307353/3; RENATA DA COSTA PARAISO; 113,58; 544 / 599.02265516/7; WAGNER TEIXEIRA DA COSTA; 113,57; 545 / 599.02224255/4; SIBELLE CAMPOS PEREIRA; 113,57; 546 / 599.02290863/9; DAFNE OLIVEIRA LOPES; 113,55; 547 / 599.02309634/0; WASHINGTON LOPES DA SILVA; 113,54; 548 / 599.02253864/5; DOMINGAS MENDES LISBOA; 113,54; 549 / 599.02266458/0; JESSICA MACIEL AZEVEDO; 113,54; 550 / 599.02283214/9; VICTOR DIEGO LISBOA BARROS; 113,51; 551 / 599.02261964/5; ELAINE DA SILVA SANTANA; 113,51; 552 / 599.02351262/0; MYKAELLA SANTANA DE SOUZA; 113,51; 553 / 599.02231375/1; CARLOS ELIAS RIBEIRO DA SILVA; 113,49; 554 / 599.02279884/3; LUÍSA GUIMARÃES NERI; 113,48; 555 / 599.02267469/6; CRISTINA DE OLIVEIRA FERREIRA LISBOA; 113,46; 556 / 599.02242342/2; SUELEN ANDRADES DE FARIAS; 113,42; 557 / 599.02298537/3; DANIELE SALES FREITAS; 113,41; 558 / 599.02267890/3; WILMA TAVARES BRAGA; 113,40; 559 / 599.02328063/4; KEROLLEN BAZILIO DE LIMA SOARES; 113,39; 560 / 599.02321690/3; BARBARA CRISTINA MAGALHAES AMARAL; 113,38; 561 / 599.02231064/6; VALÉRIA SOUSA PAES LANDIM; 113,37; 562 / 599.02270596/5; SUZELE FABIANE DA SILVA COSTA; 113,37; 563 / 599.02274159/9; RAPHAEL ALVES DE OLIVEIRA; 113,36; 564 / 599.02223991/9; YNDIARA MAISA SILVA GOUVEIA; 113,36; 565 / 599.02351586/0; DEUSLANE DA SILVA GOMES; 113,34; 566 / 599.02239119/4; RODRIGO ALVES PIMENTA; 113,32; 567 / 599.02267352/1; INGRID RÁINA NOGUEIRA SILVA; 113,30; 568 / 599.02251337/8; MARIANA MONTE ZISCHEGG; 113,29; 569 / 599.02296498/0; RENATA MIRANDA LOPES; 113,29; 570 / 599.02268586/6; EDUARDA DA SILVA PEREIRA; 113,28; 571 / 599.02299340/9; ANA JOYCE DE SOUZA NEVES; 113,27; 572 / 599.02294656/8; KETULIN SOUZA DE AGUIAR; 113,27; 573 / 599.02278462/8; AMANDA SOUZA LIMA; 113,27; 574 / 599.02326360/1; NITALE ALVES BARBOSA; 113,26; 575 / 599.02280330/8; MARIA EDUARDA FIRMINO ARAÚJO; 113,26; 576 / 599.02271118/0; CAMILA BARBOSA ALVES; 113,25; 577 / 599.02230447/9; PATRICIA LIBERATOSCIOLI DE OLIVEIRA; 113,25; 578 / 599.02292310/7; AMANDA GOMES FERREIRA; 113,23; 579 / 599.02315238/5; JÉSSICA MAGALHÃES RODRIGUES; 113,23; 580 / 599.02287876/6; ALEXANDRA SARAIVA DE OLIVEIRA RODRIGUES; 113,22; 581 / 599.02284839/2; GIULIANA CORTÁZIO FERRAZ; 113,21; 582 / 599.02305017/6; JANAINA ALVES DA SILVA; 113,20; 583 / 599.02351104/5; ALYSSON RICARTI DE MATOS; 113,19; 584 / 599.02224366/0; PATIELE DA CUNHA DIAS SIQUEIRA; 113,18; 585 / 599.02249646/7; HELENA BEATRIZ MARTINS BRITO; 113,17; 586 / 599.02259943/4; NATALIA CONTINI; 113,17; 587 / 599.02232180/0; FERNANDA DE MELO ROCHA; 113,16; 588 / 599.02303581/1; POLYANA VELOSO RODRIGUES; 113,16; 589 / 599.02317451/8; LIDYANNE SILVA ROCHA; 113,14; 590 / 599.02244121/3; ATILA CARVALHO DE SANTANA DA SILVA; 113,14; 591 / 599.02269772/8; SIMONE NASCIMENTO DOS SANTOS SILVA; 113,14; 592 / 599.02277938/9; JANAINA ROSSANE GARCIA CAMPOS; 113,13; 593 / 599.02268493/8; PEDRO HENRIQUE GOMES XAVIER; 113,13; 594 / 599.02351260/7; SILVIA APARECIDA PIRES TEIXEIRA; 113,10; 595 / 599.02303015/6; SANDRA DE FATIMA DAMASCENA RODRIGUES; 113,09; 596 / 599.02308097/0; ERICA ALBUQUERQUE BARROS; 113,09; 597 / 599.02262228/0; GABRIEL FERNANDES ABREU; 113,08; 598 / 599.02284480/4; ALINE LIMA DE MOURA; 113,07; 599 / 599.0231759/6; ANA CAROLINA GOMES CORRÊA; 113,06; 600 / 599.02302034/7; SILVIO PASSOS NUNES JÚNIOR; 113,04; 601 / 599.02322088/5; VITOR SILVA DOS SANTOS; 113,04; 602 / 599.02269956/1; JULIANA RODRIGUES ROCHA; 113,03; 603 / 599.02255147/9; GRASIELE FELICIANO PIRES; 113,03; 604 / 599.02267490/5; SUSANNE DE LIMA CÂNDIDO; 113,02; 605 / 599.02258345/6; STEPHANNY GABRIELLE NASCIMENTO DA CUNHA SILVA; 113,02; 606 / 599.02225106/2; JESSICA STEPHANY FERREIRA PRIMO NETO; 113,01; 607 / 599.02324766/0; JULIE ELLEY TELES DA SILVA; 113,01; 608 / 599.02351186/1; MÔNICA MARTINS MACÊDO; 113,00; 609 / 599.02231986/0; MARCIA DA PAIXAO RODRIGUES DE OLIVEIRA

CARVALHO; 112,99; 610 / 599.02237402/0; ADELA DE SOUSA MARINHO; 112,98; 611 / 599.02224586/0; MARIELA SOARES NOLETO; 112,98; 612 / 599.02230823/0; PAULIENNE DOMINGOS SILVA; 112,97; 613 / 599.02231431/9; PEDRINA GOMES DE SOUSA; 112,97; 614 / 599.02291137/0; BRUCE LORRAN CARVALHO MARTINS DE SOUSA; 112,95; 615 / 599.02236967/4; ALESSANDRA GRACA DE QUEIROZ; 112,95; 616 / 599.02229731/9; NAYANNE NEVES CABREIRA; 112,93; 617 / 599.02314689/3; LUESLA PEREIRA DA SILVA; 112,93; 618 / 599.02306542/7; JULIANA NUNES DE OLIVEIRA VASCONCELOS; 112,91; 619 / 599.02267951/2; JAQUELINE GONÇALVES RIBEIRO; 112,90; 620 / 599.02316525/8; LÉIA DIAS DE SOUZA; 112,90; 621 / 599.02237051/3; WALQUIRIA APARECIDA DE JESUS REIS NOGUEIRA; 112,89; 622 / 599.02268028/3; PATRICIA DOS SANTOS SILVA; 112,89; 623 / 599.02332547/2; MARLLON THIAGO ROCHA MALAQUIAS; 112,87; 624 / 599.02255026/7; SARAH ALINE DA SILVA MENEZES; 112,87; 625 / 599.02287600/0; NILCE MALTA GUMARAES; 112,87; 626 / 599.02292005/0; PRISCILA ALVES NORONHA; 112,85; 627 / 599.02337842/2; DANIELA LIMA BARRETO ROCHA; 112,84; 628 / 599.02254956/0; RAUL HIPÓLITO UCHÔA LACERDA DA SILVA; 112,84; 629 / 599.02240638/1; NATHÁLIA BEATRIZ ALMEIDA COSTA; 112,83; 630 / 599.02239692/6; AMANDA LINHARES DE SOUSA; 112,82; 631 / 599.02239231/9; BIANCA SANTANA DE SOUZA MAIA; 112,81; 632 / 599.02305214/6; ANNE MARIA CAVALCANTI DE ARAUJO; 112,81; 633 / 599.02285868/6; ANGÉLICA ANDRADE MARQUES; 112,81; 634 / 599.02307623/0; JUSSARA CRISTINA GUSMÃO RIBEIRO; 112,78; 635 / 599.02266349/7; DANIELLA LEITE DA SILVA BARBOSA; 112,75; 636 / 599.02274795/2; GABRIELLE DE MOURA SOARES; 112,75; 637 / 599.02286275/9; LIDIANE MIRANDA DA SILVA; 112,74; 638 / 599.02231787/8; LILIA LIDIA FERNANDES DE ALMEIDA XIMENES; 112,73; 639 / 599.02244648/8; LUANA PAULA DE LEMOS; 112,73; 640 / 599.02290662/3; JAQUELINE LOPES FEITOSA; 112,73; 641 / 599.02351125/2; SUELY SOARES FERREIRA; 112,71; 642 / 599.02280271/1; ANA CAROLINA DE CARVALHO BARBOSA; 112,69; 643 / 599.02269221/1; MARILIA GONSALVES BORGES SANTIAGO; 112,69; 644 / 599.02231259/1; JOSÉ VITOR GIL DE FARIAS SOUSA; 112,64; 645 / 599.02325350/2; CAMILA ROSA LEAL DOMINGOS DA SILVA; 112,64; 646 / 599.02266126/8; DEIVILE INGRID DANTAS SILVA; 112,63; 647 / 599.02326070/3; RAIMUNDO FABIANO LOPES FERREIRA TRAVASSOS NUNES; 112,63; 648 / 599.02303163/5; GABRIELE FELICIANO PIRES; 112,63; 649 / 599.02313233/6; MATHEUS AFONSO SILVA NOGUEIRA; 112,63; 650 / 599.02224069/6; DANIELA ALESSANDRA OTAVIANA MACIEL GOMES; 112,62; 651 / 599.02266520/8; LARISSA PEREIRA DA SILVA; 112,62; 652 / 599.02238404/7; GABRIELE TEIXEIRA DINIZ; 112,62; 653 / 599.02228461/8; KATIELLY BASILIO PEREIRA; 112,61; 654 / 599.02306101/0; KAMILA DA COSTA BRAZ; 112,61; 655 / 599.02283143/4; ALEF GUILHERME DOS SANTOS; 112,58; 656 / 599.02276690/3; VALQUIRIA SOARES BARBOSA; 112,58; 657 / 599.02229721/3; ADNA DOS SANTOS LEMOS; 112,56; 658 / 599.02254430/9; DIEGO MARTINS DOS SANTOS; 112,55; 659 / 599.02221023/5; MARIANGELA DE SOUZA COSTA; 112,55; 660 / 599.02266546/7; RAQUEL VASCONCELOS SILVA; 112,55; 661 / 599.02306843/7; ALEX FONSECA BORGES; 112,53; 662 / 599.02287511/8; ELOISA DE MOURA POMPILHO MAEDA; 112,52; 663 / 599.02278120/0; KARINA ALVES BARBOSA; 112,52; 664 / 599.02269664/0; MAYARA MOREIRA LIMA PITANGUI; 112,52; 665 / 599.02229715/3; YARA CIBELI ALVES ALCANTARA; 112,51; 666 / 599.02230052/4; NAYARA LIMA DUTRA CAVALCANTE; 112,51; 667 / 599.02247169/7; TALITA DE SOUSA COSTA; 112,44; 668 / 599.02269959/0; ANA LUCIA GOLOB MACHADO; 112,44; 669 / 599.02236780/1; NOELIA GRIZER LUSTOSA DE ALENCAR; 112,42; 670 / 599.02280557/2; VINICIUS MARIANO SENNA; 112,40; 671 / 599.02300781/0; TAIENE MOURA BARROS VIEIRA; 112,39; 672 / 599.02266154/1; STEPHANIE APARECIDA MADEIRO ANTUNES; 112,38; 673 / 599.02282423/3; LAURA MARIA ALMENDRA LEMOS MOERBECK DE CAMPOS; 112,37; 674 / 599.02303987/8; LETICIA RODRIGUES ATAÍDES; 112,35; 675 / 599.02240327/6; MICHELLE DE OLIVEIRA SIMÕES; 112,34; 676 / 599.02288146/1; FABIO XAVIER DE OLIVEIRA; 112,32; 677 / 599.02268082/8; IZABELLE DIAS SILVA; 112,32; 678 / 599.02236885/8; JESSICA LUZ DA ALELUIA; 112,31; 679 / 599.02246131/6; EMANUELLE CARVALHO BRASIL DE ALBUQUERQUE; 112,31; 680 / 599.02240187/0; RAFAELA EVANGELISTA DE SOUZA; 112,30; 681 / 599.02239670/2; ROBERTO LUIZ BARCELOS CARVALHO; 112,29; 682 / 599.02351474/7; NARRIRA CAMPOS ROQUETE; 112,29; 683 / 599.02322213/4; IGOR MARTINS RIBEIRO; 112,27; 684 / 599.02303225/0; ISABELLA SADY DE PÁDUA; 112,27; 685 / 599.02256837/9; GABRIELA ANDRADE DOS SANTOS; 112,25; 686 / 599.02292460/9; HINGRID LORRANE VIEIRA DA COSTA; 112,24; 687 / 599.02351148/2; KELLY MENESES DE MATOS; 112,23; 688 / 599.02237181/4; LEONARDO DE MELO TORRES; 112,23; 689 / 599.02236559/3; LUANA ALMEIDA DE SOUZA TORRES; 112,22; 690 / 599.02268811/0; JEAN FELIPE LOPES DA FONSECA; 112,21; 691 / 599.02236899/9; FELIPE DE MELO ANDRE; 112,21; 692 / 599.02238713/0; THAMIRENS GLAUCIA COIMBRA DE SALES; 112,20; 693 / 599.02256376/1; IARA MAIANE DOS ANJOS ROCHA; 112,20; 694 / 599.02269235/2; LAIDE JANE DIAS SILVA; 112,19; 695 / 599.02289667/5; JÉSSICA MARQUES BARROS; 112,17; 696 / 599.02268106/4; TATIANE DE SOUZA SILVA; 112,13; 697 / 599.02287127/3; RENATA CRISTINA RODRIGUES ANTUNES DUARTE; 112,12; 698 / 599.02296732/3; ANA ELISA DE NADAL; 112,11; 699 / 599.02281587/2; RAQUEL DA PONTE NASCIMENTO; 112,11; 700 / 599.02314149/9; FLAVIA ADRIANO MACHADO DA SILVA; 112,11; 701 / 599.02263196/5; ANA PAULA CARREIRO DOS SANTOS; 112,11; 702 / 599.02272694/4; GRACIELY PAULINO RODRIGUES; 112,10; 703 / 599.02225028/1;

ELAINE COSTA SOARES; 112,09; 704 / 599.02248904/2; CLÉVIA AMORIM SOARES DE OLIVEIRA; 112,09; 705 / 599.02229087/2; TALITA INGRID ALMEIDA FREITAS; 112,08; 706 / 599.02238294/7; ALINE ROCHA MENEZES; 112,08; 707 / 599.02349176/2; LUDMILA GALDINO CANDIDO; 112,06; 708 / 599.02301183/9; FABRICIA FALAIROS PIMENTA; 112,06; 709 / 599.02311007/9; NAWALY BUSSOLO MENEZES AKHRAS; 112,04; 710 / 599.02326648/5; SILVIRENE DA SILVA MACEDO; 112,04; 711 / 599.02229584/6; SANDRA GOMES DA SILVA; 112,04; 712 / 599.02236264/3; UDERLAN FABIO OLIVEIRA DE LIMA; 112,02; 713 / 599.02269346/9; GESSE CHAVES MACEDO; 112,02; 714 / 599.02229815/8; YNGRIDY EMANUELA TAVARES TEIXEIRA; 112,00; 715 / 599.02270070/3; GABRIEL EDUARDO CARVALHO DOS SANTOS; 111,98; 716 / 599.02257042/0; NATHÁLIA RHAYSA NOGUEIRA DE CARVALHO RIBEIRO; 111,98; 717 / 599.02262075/0; ANA PAULA RODRIGUES FONSECA; 111,97; 718 / 599.022269030/1; DORI ANA COELHO DA SILVA; 111,96; 719 / 599.02261701/4; THAMARA LOBATO DA CUNHA; 111,96; 720 / 599.02251692/2; KEILA PEREIRA DA SILVA; 111,95; 721 / 599.02240595/0; SANDRA DA COSTA OENING; 111,93; 722 / 599.02288135/0; JAIRO ANTONIO DE OLIVEIRA RIBEIRO; 111,92; 723 / 599.02314766/8; ANA CAROLINA SOUZA AZEVEDO; 111,91; 724 / 599.02279243/8; RIVELINO JOSÉ DOS SANTOS; 111,91; 725 / 599.02272566/6; AGLAUPE SILVANA ALVES SILVA; 111,90; 726 / 599.02278046/4; CAMILA COSTA SOUZA; 111,90; 727 / 599.02348154/5; HELLEN KELLY BATISTA LIMA; 111,89; 728 / 599.02308415/2; LUIZ ALBERTO BATISTA DE JESUS; 111,88; 729 / 599.02225070/8; MARCELA ROSOLIA MATHIAS; 111,88; 730 / 599.02237793/0; MARIA LUIZA PEREIRA DOS SANTOS; 111,87; 731 / 599.02225233/4; KESLI PEREIRA ROCHA; 111,86; 732 / 599.02311634/3; KELLY CRISTINA MARIA DE SOUSA; 111,86; 733 / 599.02270443/4; PALOMA GONÇALVES REZENDE; 111,80; 734 / 599.02270918/2; JOSÉ GONÇALVES DA SILVA JÚNIOR; 111,80; 735 / 599.02305946/7; BARBARA DE OLIVEIRA MARQUES; 111,80; 736 / 599.02306222/2; JOAQUIM RODRIGUES DE MORAES NETO; 111,79; 737 / 599.02263138/5; SHIRLEY DA MOTA FERNANDES; 111,79; 738 / 599.02297367/7; ALINE RAMALHO DO COUTO BRANDAO; 111,78; 739 / 599.02287663/2; WESLEY SANTANA DE OLIVEIRA; 111,76; 740 / 599.02328721/1; MARIANA PEREIRA DE ALMEIDA DELL AVANZI; 111,75; 741 / 599.022328694/5; MARCO TULIO ABREU ARAUJO SILVA; 111,75; 742 / 599.02255914/0; DEBORA PEREIRA MACHADO; 111,75; 743 / 599.02229957/7; FERNANDA NERIS SPINDOLA DE ATHAYDE; 111,74; 744 / 599.02239284/5; SAMARA YOSHIKO DA SILVA FUJITA ROCHA; 111,73; 745 / 599.02236946/7; ANDERSON CARLOS BEZERRA; 111,73; 746 / 599.02316568/9; PAULO LUIS MARTINS SILVA; 111,73; 747 / 599.02294463/5; REGIANE SILVA DE MOURA; 111,71; 748 / 599.02271508/2; ISABELA MARTINS ARAGÃO; 111,71; 749 / 599.0231275/9; GUSTAVO SILVA FLOR; 111,68; 750 / 599.02237052/0; NATHANE ALVES DE SOUZA LIMA; 111,67; 751 / 599.02244027/7; GISELE ANDRADE DIAS DOS REIS; 111,66; 752 / 599.02254083/7; JULIANA SANTOS RABELO SILVA; 111,66; 753 / 599.02229780/0; RANIELY FERNANDES DE SOUSA BARBOSA; 111,65; 754 / 599.02254144/6; LUZINALVA CASTRO RABELO; 111,65; 755 / 599.02270130/6; PATRICIA ESTELA DA SILVA; 111,64; 756 / 599.02256644/6; JUSSARA CRISTINA DOS SANTOS CELESTINO; 111,64; 757 / 599.02303982/6; DENISE FERREIRA DOS SANTOS; 111,63; 758 / 599.02221275/4; ALINE OLIVEIRA DOS SANTOS LINS; 111,63; 759 / 599.02300451/0; OHANI ARAUJO LIMA; 111,62; 760 / 599.02294828/3; EVANDRO JOSE MACHADO; 111,61; 761 / 599.02261757/0; MARCELO DE SOUZA ALVARENGA; 111,60; 762 / 599.02340389/3; NATHALIA RIBEIRO ALVES; 111,59; 763 / 599.02272020/5; ISABELLE RICARDA ARAUJO DOS SANTOS; 111,59; 764 / 599.02293684/8; MARIA DE FÁTIMA DOURADO CAMPOS RIOS; 111,59; 765 / 599.02322411/0; PAULIANNE MARTINS MONTEIRO RODRIGUES; 111,58; 766 / 599.02313319/8; CLESSIA DE AMORIM CRUZ; 111,58; 767 / 599.02242237/4; CELIA REGINA DOS SANTOS; 111,57; 768 / 599.02314897/5; VIVIELE PEREIRA CARVALHO; 111,56; 769 / 599.02232158/4; DALILA LEONARDA ALVES; 111,56; 770 / 599.02225134/6; ERICA JEANE ALVES PEREIRA; 111,56; 771 / 599.02256782/0; DILMA SANTANA DA CRUZ ROCHA; 111,56; 772 / 599.02268988/7; PABLO OLIVEIRA SILVA; 111,54; 773 / 599.02287210/8; AMANDA ROCHA DE AZEVEDO; 111,54; 774 / 599.02254044/1; ANTONIA DE MARIA MARTINS ASEVEDO; 111,53; 775 / 599.02228416/2; TAMIRES DA SILVA RIBEIRO; 111,52; 776 / 599.02275464/0; ALESSANDRO ROBERTO SILVA DE OLIVEIRA; 111,50; 777 / 599.02239513/4; NATÁLIA LUANA RODRIGUES DA SILVA; 111,50; 778 / 599.02313507/9; ERICA PEREIRA PARRINI; 111,50; 779 / 599.02231150/0; THAIS QUIRINO PEREIRA DE SOUSA; 111,50; 780 / 599.02269574/1; DEIZIANE ALVES DE PAULA; 111,50; 781 / 599.02236849/1; ELEN GOMES AGUIAR; 111,49; 782 / 599.02300236/1; NAJILA OLIVEIRA DA MOTA; 111,49; 783 / 599.02268199/2; CLEIZE DO SOCORRO CARMO COSTA; 111,49; 784 / 599.02289088/5; PILAR BATISTA DE SOUZA; 111,48; 785 / 599.02271137/4; RANIELE RODRIGUES SILVA; 111,48; 786 / 599.02268908/3; DENISE RIBEIRO DA SILVA; 111,47; 787 / 599.022423653/1; GIOVANNCA FERREIRA DE MATOS; 111,46; 788 / 599.02270739/0; RUTE NOGUEIRA DE MORAIS BICALHO; 111,45; 789 / 599.02221206/2; LISYA DE OLIVEIRA E SILVA CORDEIRO; 111,44; 790 / 599.02313161/5; ANA PAULA NOGUEIRA SILVA DE MOURA; 111,43; 791 / 599.02256891/3; JUDITH RODRIGUES DA SILVA CARVALHO; 111,43; 792 / 599.02243061/7; CLÁUDIA FRANCISCA DA SILVA BASTOS; 111,41; 793 / 599.02239591/5; ELAINE MESQUITA LIMA TIAGO; 111,41; 794 / 599.02271368/6; TATIELLY LOPES MACIEL; 111,41; 795 / 599.02273354/2; ANA PAULA STEFANI DOS SANTOS XAVIER; 111,38; 796 / 599.02351498/3; CYNTHIA DA SILVA GOMES OZEIAS; 111,38; 797 / 599.02269073/2; ROSELI

NUNES VIANA; 111,38; 798 / 599.02293463/1; RENATO NUNES PIRES; 111,37; 799 / 599.02331934/2; KASSYANE ROSA DE SOUZA; 111,36; 800 / 599.02236528/0; GENEIDE RODRIGUES DA COSTA; 111,35; 801 / 599.02271248/0; LUCAS FREIRE DA COSTA; 111,34; 802 / 599.02294878/0; LOURENÇO SILVA TEIXEIRA; 111,33; 803 / 599.02266941/3; ALEXANDRE LOURENÇO SILVA; 111,33; 804 / 599.02230790/5; LINDA BEATRIZ DA SILVA SALES; 111,32; 805 / 599.02301421/7; DEBORAH EVANGELISTA DE JESUS; 111,31; 806 / 599.02240932/7; FERNANDA DOS SANTOS LIMA; 111,31; 807 / 599.02337263/2; GABRIEL RODRIGUES SOUZA; 111,27; 808 / 599.02273142/5; CONCEIÇÃO DE MARIA LOPES FREITAS; 111,27; 809 / 599.02351291/0; MÁRCIA MARIA DOS REIS SOUZA; 111,25; 810 / 599.02328102/0; HAGAR BRAZ LOPES; 111,25; 811 / 599.02298009/7; ALLANA STEFANY SOUSA DE CARVALHO; 111,23; 812 / 599.02287514/7; STEPHANIE MIRIAN DE SOUZA STEFANELLO; 111,22; 813 / 599.02281728/5; ALESSANDRO RODRIGUES FERREIRA; 111,22; 814 / 599.02244048/4; BEATRIZ DA COSTA ALMEIDA; 111,21; 815 / 599.02292330/8; ANA KELLY RODRIGUES DE BARROS RIBEIRO; 111,21; 816 / 599.02290382/0; MAYSA DE MOURA POMPILHO; 111,21; 817 / 599.02268481/0; MARINA MARGARITA MARTIN CATOIRA; 111,19; 818 / 599.02351538/5; MARCOS FÁRIA DO NASCIMENTO; 111,18; 819 / 599.02237985/6; POLLYANA RIBEIRO VOGADO; 111,18; 820 / 599.02231180/6; PÂMILA FERREIRA GOMES; 111,17; 821 / 599.02272491/6; FABIANE DE OLIVEIRA SOARES; 111,16; 822 / 599.02230573/4; JOYCE DOS SANTOS PEREIRA; 111,16; 823 / 599.02237583/5; LETÍCIA ROCHA DE ALMEIDA; 111,14; 824 / 599.02267846/4; ADILA CRISTINA TELES DE ALMEIDA PEREIRA; 111,13; 825 / 599.02278215/0; TÂNIA MÁRCIA MARTINS INGLÊS; 111,12; 826 / 599.02253861/6; HILARIANA MARIA DE OLIVEIRA; 111,12; 827 / 599.02236639/7; JULIANA CARVALHO GIROTTO BORGES; 111,12; 828 / 599.02238541/4; NAYARA PEREIRA DA SILVA; 111,11; 829 / 599.02228814/8; CLAUDIA PERES BESERRA; 111,11; 830 / 599.02247308/7; PETERSON LEAL DA SILVEIRA MELLO; 111,09; 831 / 599.02324250/4; TALITA CASIMIRO FERNANDES; 111,07; 832 / 599.02265492/0; PATRÍCIA FONSECA GOMES DE SÁ; 111,06; 833 / 599.02303374/6; CIBELE SOARES BARBOSA; 111,05; 834 / 599.02238229/0; DOUGLAS PEREIRA GOMES; 111,03; 835 / 599.02268015/9; ALLANE ALVES RODRIGUES; 111,03; 836 / 599.02242321/7; KÁSSIA PEREIRA DE ALMEIDA; 111,03; 837 / 599.02275308/8; ABIGAIL PINTO SIQUEIRA; 111,02; 838 / 599.02267516/4; DANILO CAVALCANTE DE OLIVEIRA; 111,02; 839 / 599.02260383/9; RAYANE NAYARA DE OLIVEIRA; 111,02; 840 / 599.02283717/0; GISLAINE RAQUEL MORAIS; 111,02; 841 / 599.02256131/9; ROSENI DA SILVA SOUZA; 111,02; 842 / 599.02322766/3; ANDRÉ VICENTE DE JESUS SANTOS; 111,01; 843 / 599.02243688/0; VICTORIA BRENDA MARIA REIS TAVARES; 111,00; 844 / 599.02267316/5; STEPHANIE LORRANE DOS SANTOS DA SILVA; 111,00; 845 / 599.02276637/5; DELMA LOPES DOS SANTOS; 111,00; 846 / 599.02229062/0; CAMILLE ANJOS DE OLIVEIRA SANTOS; 110,99; 847 / 599.02289952/1; RHAISA NAIADÉ PAEL FARIAS; 110,99; 848 / 599.02256666/0; LAURA FERNANDES DE SOUSA; 110,99; 849 / 599.02290446/9; ADRIANA FERREIRA VIEIRA SANTOS; 110,98; 850 / 599.02228840/9; LARISSA GONZAGA FERREIRA; 110,98; 851 / 599.02230374/1; GISELE DE CASTRO SILVA; 110,97; 852 / 599.02253921/9; DANIELA VIEIRA MAGALHÃES; 110,96; 853 / 599.02255856/0; ROKLESSIA MARLA PEREIRA DA SILVA; 110,94; 854 / 599.02237721/9; LAIANE MORAES DAMASCENO; 110,94; 855 / 599.02248195/1; ELIZETE APARECIDA DOS SANTOS CORREA; 110,93; 856 / 599.02321039/0; REVELSON VELOSO DE GODOI; 110,93; 857 / 599.02303202/0; THAIRANE CRISTINA ALVES DE OLIVEIRA; 110,93; 858 / 599.02269555/7; FRANCIELE MACHADO TAVARES DE QUEIROZ; 110,93; 859 / 599.02256091/7; FERNANDA COELHO DA SILVA; 110,92; 860 / 599.02267907/3; BRUNA MARQUES ARAUJO FERNANDES; 110,92; 861 / 599.02236605/5; LELIANE PEREIRA SANTOS SOARES; 110,91; 862 / 599.02257044/2; JOELMA LICÁRIO NUNES PATRÍCIO; 110,91; 863 / 599.02240686/6; MARILUCE CRISTINA OLIVEIRA DOS SANTOS; 110,90; 864 / 599.02288423/5; MILENA MARIA SOUZA DE AQUINO; 110,90; 865 / 599.02254548/0; KARENINA MICHELE E SILVA VIANA; 110,90; 866 / 599.02237869/6; PRISCILA DA SILVA ALVES; 110,89; 867 / 599.02318326/2; RAFAEL MARCOS DIAS DE SOUZA; 110,89; 868 / 599.02303966/0; CAIO BENEVENUTO ROMAO; 110,89; 869 / 599.02267734/1; DAIENNY RODRIGUES DO NASCIMENTO; 110,89; 870 / 599.02267601/1; LUCIENE BATISTA MAGALHÃES GONCALVES; 110,89; 871 / 599.02269606/0; DARIELI DALTROZO ILHA; 110,89; 872 / 599.02268378/4; STEPHANIE TELES; 110,88; 873 / 599.02312614/6; JUSSARA RAIANE NOGUEIRA DE SOUZA; 110,88; 874 / 599.02323048/7; BRENNIA LIDIA PEREIRA CAIXETA; 110,86; 875 / 599.02263252/2; MARIA ISABEL DE JESUS; 110,86; 876 / 599.02266215/0; ANA CAROLINE SILVEIRA BARROS; 110,86; 877 / 599.02261628/5; STEPHANE MACIEL DE OLIVEIRA; 110,85; 878 / 599.02238580/0; BARBARA MARYLIA DE OLIVEIRA SOARES; 110,85; 879 / 599.02268963/4; ELIANE MARTINS BATISTA HERMES; 110,85; 880 / 599.02224008/7; LUANA MARTINS DO NASCIMENTO; 110,81; 881 / 599.02220995/3; LARISSA SANTOS BANDEIRA; 110,80; 882 / 599.02253458/7; BIANCA DE SOUZA VITOR; 110,78; 883 / 599.02237384/2; JÉSSICA DE LIMA MEDEIROS; 110,77; 884 / 599.02269139/3; MILENA DE SOUZA BARBOSA; 110,77; 885 / 599.02285002/9; AUGUSTO JEAN EMANUEL LOPES DOS SANTOS BRASIL; 110,76; 886 / 599.02293246/0; ANA PAULA NUNES DA SILVA; 110,76; 887 / 599.02297503/8; EDUARDO ANTUNES DE SOUZA; 110,76; 888 / 599.02240283/9; RAQUEL NASCIMENTO DE AGUIAR; 110,76; 889 / 599.02316677/2; CAMILA OLIVEIRA SOBRINHO; 110,76; 890 / 599.02331661/6; LAUDILINA QUINTANILHA MENDES PEDRETTI DE ANDRADE; 110,74; 891 / 599.02263222/6; NATHALIA DE OLIVEIRA DA SILVA; 110,74; 892 / 599.02335973/2; ERIKA DOS SANTOS COUTINHO; 110,73; 893 / 599.02231680/9; BRUNA ALMEIDA DE SOUSA; 110,72; 894 / 599.02244295/1; ANDERSON SOARES DA SILVA DE LIMA; 110,71; 895 / 599.02236777/0; ANA PAULA VETTORAZZI ZILIO; 110,71; 896 / 599.02236591/4; ANGELICA HOSANA DOS SANTOS LIMA; 110,71; 897 / 599.02236447/7; IRIS SOARES LOURENÇO; 110,71; 898 / 599.02295149/2; DEIRDRI SOPHIA DA MOTA RODRIGUES; 110,69; 899 / 599.02254366/9; ANGELICA MARINNA CARDOSO MOTA; 110,68; 900 / 599.02351315/6; GABRIELE OLIVEIRA DOS SANTOS CASTRO; 110,68; 901 / 599.02342260/8; FELIPE BRÁS MEIRELES; 110,68; 902 / 599.02309429/7; VALDECI ALEXANDRE DE SOUZA; 110,66; 903 / 599.02279983/1; VITÓRIA SILVA RIBEIRO; 110,64; 904 / 599.02323265/8; ADRIANA ALMEIDA FERNANDES AIRES; 110,64; 905 / 599.02255109/0; LAYS CAROLINE SILVA; 110,64; 906 / 599.02299218/9; ADRIANY DA SILVA RODRIGUES; 110,64; 907 / 599.02278529/5; DIEGO RODRIGUES RAFAEL MATOS; 110,63; 908 / 599.02293581/4; ISABELA FERNANDA PAIVA FERNANDES; 110,63; 909 / 599.02324915/6; LARISSA MESSIAS BELEM MOREIRA; 110,63; 910 / 599.02268891/3; RAFAELLA MATOS DOS SANTOS; 110,63; 911 / 599.02256267/8; VALERIA MARQUES DA COSTA; 110,62; 912 / 599.02276845/7; LÍLIAN THAÍS VERAS DE CARVALHO; 110,61; 913 / 599.02261407/9; SUELEN ALINE DE ALMEIDA RAKOWICZ; 110,61; 914 / 599.02298772/2; GUILHERME FONTES COSTA; 110,60; 915 / 599.02237695/8; EDJANE PEREIRA DA SILVA; 110,60; 916 / 599.02267638/2; MARCELA AQUINO MAGALHÃES; 110,60; 917 / 599.02267502/3; ELINALDO RODRIGUES; 110,59; 918 / 599.02231587/9; WENY LARA DOS SANTOS OLIVEIRA; 110,58; 919 / 599.02322022/0; EMANUELLE CHRISTINE SANTOS DA SILVA; 110,56; 920 / 599.02324181/2; LAIANE ROCHA MENEZES; 110,56; 921 / 599.02309117/5; LORENA POLIANA SILVA LOPES; 110,56; 922 / 599.02351151/3; INGRID NAYARA DA SILVA SANTANA; 110,55; 923 / 599.02231052/8; ELAIZA GARCIAS DOS SANTOS; 110,55; 924 / 599.02239173/9; LUANNA FERNANDES DE OLIVEIRA; 110,54; 925 / 599.02275075/3; LEIDIANY RAQUEL MEDEIROS DA SILVA; 110,53; 926 / 599.02229814/1; ELEN CASSIA RIBEIRO MARTINS; 110,53; 927 / 599.02254578/6; CASSIA KISS PESSOA; 110,52; 928 / 599.02332955/3; DAYLA GONCALVES DUARTE; 110,52; 929 / 599.02224203/4; SANDRA GOMES REZENDE; 110,51; 930 / 599.02238971/9; JOAO LUCAS REZENDE NETO; 110,46; 931 / 599.02256794/8; KENIA DA SILVA RIBEIRO; 110,46; 932 / 599.02231689/6; TALYTA CARDOSO DE MEDEIROS; 110,46; 933 / 599.02269817/1; MARIENE HELMER SILVA ALVES; 110,45; 934 / 599.02228675/8; JÉSSICA OLIVEIRA BASTOS; 110,44; 935 / 599.02225279/4; GERLEY COSTA LEMOS; 110,42; 936 / 599.02225072/0; PAULA JULIANA MESQUITA SANTOS; 110,42; 937 / 599.02230575/7; FRANCINAYLA DE SOUSA BARROS CAMPELO; 110,42; 938 / 599.02239451/9; STEPHANIE ZEITONE FLORENCIO; 110,41; 939 / 599.02268444/7; TANYMARA SAMPAIO SABOIA; 110,39; 940 / 599.02290458/7; NAYNE DE SOUZA; 110,36; 941 / 599.02259457/2; ANDREA ALMEIDA DINIZ PIMENTEL; 110,36; 942 / 599.02300844/1; DENISE BISPO MATIAS DE OLIVEIRA; 110,35; 943 / 599.02261515/6; DEBORAH ARAUJO BORGES; 110,35; 944 / 599.02303290/7; MURILLO VELOSO FERNANDES COSTA; 110,35; 945 / 599.02237615/4; DANIELLE GOMES DE MEDEIROS; 110,34; 946 / 599.02228546/3; MARLI DA SILVA SOUZA; 110,33; 947 / 599.02255096/5; MARX WANDERLEY VAZ; 110,33; 948 / 599.02284947/0; IVANA COUTINHO DE LIMA MACHADO; 110,32; 949 / 599.02330798/8; MARIANA ABREU DOS SANTOS; 110,32; 950 / 599.02302308/0; LETÍCIA DE SOUSA MOURA; 110,26; 951 / 599.02282951/0; MARIANA LIMA BARCELOS; 110,25; 952 / 599.02224055/5; CAROLINA CORREIA SILVA; 110,25; 953 / 599.02286633/2; GABRIELA DE SOUZA OLIVEIRA; 110,25; 954 / 599.02238327/2; KALINE DE JESUS LOPES CAVALCANTE; 110,22; 955 / 599.02223389/7; CINTIA SOARES NUNES VASCONCELOS; 110,22; 956 / 599.02314316/2; APARECIDA JOZILENE DA SILVA; 110,22; 957 / 599.02237887/4; ADRIANA GOMES MORAES DE OLIVEIRA; 110,21; 958 / 599.02267102/5; ELAINE ELIANA DO NASCIMENTO; 110,19; 959 / 599.02266806/9; BRUNA DE SOUSA SOARES; 110,18; 960 / 599.02309510/9; VANDA MARIA AMARO DE MELO; 110,17; 961 / 599.02347253/0; LAURO VINICIUS DA ROCHA PACHECO; 110,17; 962 / 599.02351304/4; ANDERSON PRESLEY MARTINS; 110,17; 963 / 599.02351172/0; AMANDA CRISTINA MOTA CARDOSO; 110,17; 964 / 599.02256676/5; KEGNA TAYRANE BEZERRA DA SILVA; 110,17; 965 / 599.02342239/9; THIAGO HENRIQUE MENDES DE OLIVEIRA; 110,16; 966 / 599.02221363/0; JESIANE GUIMARAES HONORATO; 110,16; 967 / 599.02297192/2; SHEYLA JOSINO DE LIMA PASCOAL; 110,16; 968 / 599.02351435/1; MARIA ODETE DE CARVALHO; 110,15; 969 / 599.02322829/5; RAPHAELA NEIVA PEREIRA; 110,15; 970 / 599.02229826/0; NILDA SOUZA SILVA; 110,14; 971 / 599.02259745/8; ANA MARIA SOUSA BRAGA VIEIRA; 110,14; 972 / 599.02301006/0; LORENA NOVAIS DA SILVA; 110,14; 973 / 599.02347190/8; RAFAEL DE OLIVEIRA GRACIANO; 110,13; 974 / 599.02303362/8; RENATO PEREIRA DA SILVA; 110,13; 975 / 599.02292372/2; SIZÉLIA ANTUNES DA SILVA; 110,13; 976 / 599.02251771/0; AMANDA NOEMIA SILVA FERREIRA; 110,12; 977 / 599.02321448/8; BEATRIZ BRAGA CARDOSO; 110,12; 978 / 599.02270986/8; MELÍCIA MARTINS DE SANTANA DA COSTA; 110,12; 979 / 599.02268588/9; ADRIANA DE SOUZA SANTOS; 110,11; 980 / 599.02256021/9; VANESSA SILVA ROSA; 110,10; 981 / 599.02316753/0; SÂMIA VANESSA DA CONCEIÇÃO VILARINHO; 110,10; 982 / 599.02241052/0; CAROLINA SANTOS DE LIMA; 110,08; 983 / 599.02239866/4; ANA PAULA DEIS MACEDO MOREIRA; 110,06; 984 / 599.02250888/0; DANIELA SOUZA DOS

SANTOS DE OLIVEIRA; 110,05; 985 / 599.02230954/8; ROBSON ALVES BRANDAO LIMA; 110,05; 986 / 599.02223542/0; PAULO CÉSAR FREITAS DE ARAUJO; 110,05; 987 / 599.02278007/9; JALILE CRISTINE DOS REIS; 110,04; 988 / 599.02303859/0; THAÍS DE SOUSA OLIVEIRA; 110,04; 989 / 599.02294887/0; MAISA FIDELIS FARRAPO; 110,02; 990 / 599.02296774/8; LEIDIANE CARDOSO DE OLIVEIRA; 110,02; 991 / 599.02284183/0; ISADORA LEONEL BUENO; 110,01; 992 / 599.02270040/7; MARINEIA NOGUEIRA DE LIMA OLIVEIRA; 110,00; 993 / 599.02251640/2; RAILSON SOARES CARDOSO; 110,00; 994 / 599.02269694/7; ELISANGELA OLIVEIRA DOS SANTOS; 110,00; 995 / 599.02344914/5; CELINA SOUZA SANTOS; 109,99; 996 / 599.02259516/9; JOSELY CARDOSO PEREIRA; 109,99; 997 / 599.0228912/0; ANCELMA CUSTÓDIO RIBEIRO HAUN; 109,98; 998 / 599.02241325/7; IARA BATISTA FOLHA; 109,98; 999 / 599.02298209/6; BEATRIZ DE LIMA TORRES; 109,97; 1000 / 599.02306013/4; TAYANNE RODRIGUES DE ARRUDA QUINTINO VIEIRA; 109,97; 1001 / 599.02267176/9; WALDEMAR DIAS RIBEIRO JÚNIOR; 109,97; 1002 / 599.02236753/4; JANELUCIE BARBOSA DE SIQUEIRA RODRIGUES; 109,97; 1003 / 599.02321703/8; VILSON JOSE DE SIQUEIRA; 109,97; 1004 / 599.02255232/6; MIRIAM FERNANDES BATISTA MOREIRA; 109,97; 1005 / 599.02351638/0; LETICIA DE OLIVEIRA SOUZA E SILVA; 109,97; 1006 / 599.02331274/2; DANIELLA NOGUEIRA DE MORAIS; 109,96; 1007 / 599.02305262/0; GILMENES LEITE SOUZA DA SILVA; 109,96; 1008 / 599.02231576/7; THAÍS AVELINO DE SOUSA LOPES; 109,95; 1009 / 599.02239773/6; TATIANE DE MESQUITA MAIA DOS SANTOS; 109,95; 1010 / 599.02308867/0; NATANAEL PEREIRA DA SILVA; 109,95; 1011 / 599.02268912/0; AMANDA GABRIELA DUARTE PRUDÊNCIO; 109,95; 1012 / 599.02254202/6; ANDREA COSTA E SILVA; 109,94; 1013 / 599.02318622/0; BÁRBARA DOURADO PIMENTA; 109,94; 1014 / 599.02256710/9; GRAZIELLE RODRIGUES XIMENES; 109,94; 1015 / 599.02316471/5; NATALIA NUNES RIBEIRO; 109,94; 1016 / 599.02256106/4; LAIS CRISTINA DE SOUZA MIRANDA; 109,93; 1017 / 599.02255298/7; SUSAM WAIARD DE ALMEIDA ALVES; 109,93; 1018 / 599.02237356/9; JÉSSICA LIMA DE SOUZA; 109,92; 1019 / 599.02269068/9; MESSIANE CARNEIRO DE ARAÚJO FILHO; 109,92; 1020 / 599.02351299/0; GELCIANE ALVES DE SOUSA; 109,91; 1021 / 599.02280658/3; THAYS ANTONIA OLIVEIRA LIMA; 109,91; 1022 / 599.02349596/1; ERICK DOUGLAS DOS SANTOS RODRIGUES; 109,89; 1023 / 599.02232174/0; ELAINE DE ANDRADE SANTOS; 109,89; 1024 / 599.02256846/8; TANIA THAIS SOARES BATISTA; 109,88; 1025 / 599.02334107/0; GABY FLORENÇA DE CAMARGO; 109,87; 1026 / 599.02237907/5; HELLEN CAROLINE BARBOSA DE SOUSA; 109,86; 1027 / 599.02289331/7; TAÍSA TAMARA DA SILVA ANDRADE SOUZA; 109,86; 1028 / 599.02254063/6; AMANDA BORGES DE ABREU; 109,86; 1029 / 599.02239819/6; WESLEY FERREIRA ALVES; 109,85; 1030 / 599.02311294/8; KEURY RODRIGUES XAVIER; 109,85; 1031 / 599.02299331/0; GABRIELLA FERREIRA ROMAO; 109,85; 1032 / 599.02268382/1; WELLINGTON PINTO DE ALMEIDA JUNIOR; 109,84; 1033 / 599.02230826/0; PRISCILA NUNES DE SOUZA; 109,84; 1034 / 599.02269367/6; YARA RODRIGUES CARVALHO DOS SANTOS; 109,84; 1035 / 599.02312165/7; MÁRCIA GEORDÂNIA ALVES ARAÚJO; 109,83; 1036 / 599.0224355/9; MONIKE GONÇALVES DIAS; 109,83; 1037 / 599.02230085/0; CAIO DOS SANTOS LIMA; 109,81; 1038 / 599.02268570/2; MEIRIELY DA SILVA BARROS; 109,81; 1039 / 599.02254489/3; ANA BEATRIZ DA COSTA MARTINS; 109,80; 1040 / 599.02236584/8; IANE MARIANA DOS SANTOS; 109,80; 1041 / 599.02267861/3; ERIKA TAINNAH GUIMARÃES ALMEIDA; 109,80; 1042 / 599.02273958/5; FERNANDA DE SOUSA LOPES; 109,79; 1043 / 599.022303471/1; TATIANE DE OLIVEIRA LIMA; 109,79; 1044 / 599.02236769/8; KAMILA JOSIANE CARVALHO RODRIGUES; 109,78; 1045 / 599.02291210/9; RAMON CARVALHO LEITÃO; 109,77; 1046 / 599.02289381/4; DARA RIBEIRO DE ARAUJO; 109,77; 1047 / 599.02224086/8; MISLERI COELHO SILVA; 109,77; 1048 / 599.02254874/4; CRISTIANE BERGER; 109,77; 1049 / 599.02313921/0; AMANDA CAROLINA TARGINO DA COSTA; 109,77; 1050 / 599.02231796/7; STEFANE RAYANE FONSECA SILVA; 109,77; 1051 / 599.02287059/8; ALYNE DOS SANTOS NASCIMENTO OLIVEIRA; 109,77; 1052 / 599.02298125/7; SARAH RIBEIRO DA SILVA; 109,76; 1053 / 599.02337726/2; CLAUDIO MARCELO RAPOSO DE ALMEIDA; 109,76; 1054 / 599.02238290/1; VERA LUCIA DA SILVA OLIVEIRA; 109,75; 1055 / 599.02230278/2; FERNANDA RIBEIRO SANCHEZ DE LIMA; 109,75; 1056 / 599.02239545/3; TÂMARA TORRES ALVES; 109,74; 1057 / 599.02256659/3; CECILIA SANTOS DE OLIVEIRA MORAIS; 109,74; 1058 / 599.02313305/7; LUCILENE CAMARA DE JESUS; 109,74; 1059 / 599.02250871/0; ELBER ALVES SALES; 109,71; 1060 / 599.02231522/4; MONICA CONCEICAO DOS SANTOS; 109,71; 1061 / 599.02266127/4; FABIANA MOREIRA VICENTIM; 109,70; 1062 / 599.02273585/4; DEYSE LAYLA DE SOUZA AGUIAR; 109,69; 1063 / 599.02298888/0; MARIA DA GLÓRIA ALVES GONÇALVES; 109,68; 1064 / 599.02241092/2; FERNANDA KARINA DA SILVA; 109,68; 1065 / 599.02279315/9; JULIA AQUINO MENEZES SANTOS; 109,66; 1066 / 599.02292598/0; RAYLA SILVA DA COSTA; 109,66; 1067 / 599.02251501/2; ROMERIA APARECIDA DE OLIVEIRA MARTINS; 109,65; 1068 / 599.02351575/8; RAPHAEL FRANCISCO LOIOLA MARQUES; 109,64; 1069 / 599.02239424/1; ERICA DE LIRA TEIXEIRA AGUIAR; 109,64; 1070 / 599.02284591/0; CAMILA LIMA BEZERRA; 109,62; 1071 / 599.02229227/9; LUCIVAGNO GONZAGA DE SOUSA; 109,61; 1072 / 599.02287007/8; IVANEIDE SOARES SANTOS; 109,60; 1073 / 599.02241406/7; WANGLEZIA FONTENELE DO CARMO MUNIZ; 109,59; 1074 / 599.02238833/5; LUZIVANE ALVES SILVA VIANA; 109,59; 1075 / 599.02276999/4; GISELE LEITE BIBIANO; 109,59; 1076 / 599.02238628/2; ZAYRA DE LIMA

BASTOS OKUMURA; 109,59; 1077 / 599.02277767/0; VALERIA FERREIRA CERIPES; 109,59; 1078 / 599.02335369/8; RODRIGO DE OLIVEIRA JUNIOR; 109,58; 1079 / 599.02292464/4; CAMILA CALDAS MANCIOLA; 109,58; 1080 / 599.02292351/5; LAERCIO ATILA DOS SANTOS; 109,58; 1081 / 599.02221018/1; FABIANE BRITO LAVANHINI; 109,58; 1082 / 599.02300947/5; KERIOLANE SILVA DA ROCHA; 109,58; 1083 / 599.02351518/4; RILMA PEREIRA DA SILVA; 109,58; 1084 / 599.02302320/0; THAIS PALMEIRA DE OLIVEIRA TEIXEIRA DE FARIAS; 109,57; 1085 / 599.02280964/7; CYNTHIA LUCIA CARLOS DO NASCIMENTO; 109,55; 1086 / 599.02250694/1; BRENDA BAYER DANTAS MARQUEZINE AMARAL; 109,54; 1087 / 599.02248894/7; LETHICIA QUINTO CIRERA; 109,54; 1088 / 599.02228458/7; ERLA REIS TOSTES; 109,53; 1089 / 599.02255731/2; JONAS FERNANDES DE OLIVEIRA JUNIOR; 109,53; 1090 / 599.02265918/8; ELIENE RODRIGUES DE CAMARGO DIAS; 109,53; 1091 / 599.02299774/9; ROBERTO PEDROSA SPINELLI; 109,53; 1092 / 599.02282492/5; FERNANDA ARAUJO CASTRO; 109,52; 1093 / 599.02254108/0; LORENA DOS SANTOS PINTO; 109,52; 1094 / 599.02338753/3; ANGELO DA SILVA; 109,50; 1095 / 599.02268909/0; GABRIELA COSTA CARVALHO; 109,50; 1096 / 599.02270644/0; JAQUELINE DE OLIVEIRA DOS SANTOS ASSUNÇÃO; 109,49; 1097 / 599.02273868/6; WAGNA KERLLY COQUEIRO PINHEIRO; 109,49; 1098 / 599.02309481/9; LEONARDO DE OLIVEIRA MATOS; 109,48; 1099 / 599.02268919/5; MARINA DE OLIVEIRA MATOS; 109,47; 1100 / 599.02267945/2; ALINE ALVES DE OLIVEIRA; 109,47; 1101 / 599.02265705/4; EDNÁLIA MATOS DE OLIVEIRA; 109,46; 1102 / 599.02267561/0; LOIANA VENANCIO BARBOSA; 109,46; 1103 / 599.02238298/2; YANCA SANTOS COSTA; 109,45; 1104 / 599.02286612/5; SHEILA AMARAL DO NASCIMENTO; 109,44; 1105 / 599.02237946/0; CALINE DE FARIAS BRAGA PACHECO; 109,44; 1106 / 599.02270231/7; THIAGO RODRIGUES GUIMARAES TORRES; 109,43; 1107 / 599.02342381/0; SAMELA SALLY SIQUEIRA DE ABREU; 109,43; 1108 / 599.02265727/8; MARIA AUSIMAR DE SOUSA; 109,43; 1109 / 599.02242790/5; LUANA VALÉRIA DE SOUZA DOS SANTOS; 109,42; 1110 / 599.02244592/6; SHIRLEIDE LIMA PREDIGER; 109,42; 1111 / 599.02269535/6; SILVANA PEREIRA VIEIRA COSTA; 109,42; 1112 / 599.02229981/5; BRUNA LUIZA ABREU DE MORAIS; 109,41; 1113 / 599.02255527/6; NAIRA OLIVEIRA NAVES; 109,40; 1114 / 599.02283021/6; JORGE GIACOMO BARRON SANCHEZ; 109,39; 1115 / 599.02262986/2; BRUNA GABRIELLE NUNES VALERIANO DE OLIVEIRA; 109,39; 1116 / 599.02349955/1; RAFAELA DANTAS DE SOUZA MACEDO; 109,37; 1117 / 599.02246021/6; ANDREIA LINS CASTRO; 109,37; 1118 / 599.02268007/6; KARINE YOHANE FREITAS WOLF; 109,37; 1119 / 599.02314896/9; JUCELIO ALVES DOS SANTOS; 109,36; 1120 / 599.02265715/0; ILKA DAYANA DE LIMA MONTEIRO; 109,36; 1121 / 599.02268018/8; MAIRLLA THAIS ARAUJO SAMPAIO; 109,35; 1122 / 599.02281595/5; MANUELA CECÍLIA CAETANO; 109,34; 1123 / 599.02249446/8; LEIDE DE JESUS OLIVEIRA; 109,34; 1124 / 599.02220997/6; THAYANA LUIZA SILVA; 109,34; 1125 / 599.02221334/0; CLAUDIO FERNANDES DE ANDRADE; 109,33; 1126 / 599.02323703/5; JEFFERSON BARBOSA DA SILVA; 109,30; 1127 / 599.02261557/0; LARISSA DA SILVA BATISTA; 109,30; 1128 / 599.02260563/7; LENINA ROCHA SALOMAO; 109,29; 1129 / 599.02237270/7; NAYARA SOUSA DE OLIVEIRA; 109,29; 1130 / 599.02295058/7; JULIANA SILVA OLIVEIRA; 109,27; 1131 / 599.02241290/9; CLEIDSSON DE VASCONCELOS BEZERRA; 109,27; 1132 / 599.02258619/9; JUSCELENE ALVES DA SILVA RIBEIRO; 109,27; 1133 / 599.02221124/6; DÉBORA CRISTINA SILVA; 109,27; 1134 / 599.02316404/6; CIBELY CARDOSO MUNIZ; 109,26; 1135 / 599.02295297/1; ANNY CAROLINA SOARES DE SOUZA; 109,26; 1136 / 599.02279317/1; BRUNA FREITAS GOMES; 109,26; 1137 / 599.02348101/9; TARCIA MONTENEGRO BRITO; 109,26; 1138 / 599.02238041/1; ADRIANA PEREIRA DA SILVA; 109,25; 1139 / 599.02275484/0; AMANDA HONORATO DE SANTANA; 109,25; 1140 / 599.02281797/7; VANEIDE DE SOUZA SILVA; 109,24; 1141 / 599.02279461/5; ELDER SIQUEIRA DA SILVA; 109,24; 1142 / 599.02267621/2; CAMILA NADJA DINIZ MELO; 109,24; 1143 / 599.02238296/0; VIVIANE TEIXEIRA MARQUES; 109,23; 1144 / 599.02229801/7; KALIANA SILVA SANTOS; 109,23; 1145 / 599.02248270/3; GEOVANNA PEREIRA PENHA; 109,22; 1146 / 599.02280206/5; IRIS DA SILVA PASSOS; 109,21; 1147 / 599.02316736/9; JOÃO VICTOR BENEVIDES DIAS; 109,21; 1148 / 599.02269332/8; RENATA MORAIS PORTO FREITAS; 109,20; 1149 / 599.02330848/5; BRUNO ARIEL PEREIRA MIRANDA; 109,18; 1150 / 599.02312906/7; GABRIELA LINO GOMES; 109,18; 1151 / 599.02223841/7; LEILA CRUZ DE CARVALHO DA SILVA; 109,18; 1152 / 599.02271380/6; RADMILA VITÓRIA TORRES DE ARÉDO; 109,18; 1153 / 599.02312592/2; LUCAS FERNANDES SANTOS; 109,18; 1154 / 599.02236379/5; ELIANE NATIVIDADE LIMA; 109,16; 1155 / 599.02272875/9; TAMARA SÁ TORRES; 109,16; 1156 / 599.02301488/4; JULIANA OLIVEIRA DE BRITTO GUIMARAES; 109,15; 1157 / 599.02282233/0; ADIMA DOMINGUES DA ROSA; 109,15; 1158 / 599.02236398/0; CIBELE CRISTINA ALVES CAMPOS DOS ANJOS; 109,15; 1159 / 599.02242986/7; JANIO RODRIGUES ROLIM DOS REIS; 109,13; 1160 / 599.02281259/5; HEVELYN SUELEM CORREA FURTADO; 109,12; 1161 / 599.02321510/5; VIVIAN ALVES DOS SANTOS; 109,11; 1162 / 599.02249221/6; ANA PAULA VÉRAS DE CARVALHO; 109,11; 1163 / 599.02273816/6; NATALIA CARVALHO OLIVEIRA; 109,10; 1164 / 599.02276649/3; LETICIA PARAGUASSU ESTRELA; 109,10; 1165 / 599.02243291/2; LIZIANI SORAIA DE CARVALHO SOARES; 109,10; 1166 / 599.02230325/0; VALENTINA CARVALHO OLIVEIRA; 109,10; 1167 / 599.02298508/3; GABRIELA RIBEIRO DE ALMEIDA; 109,09; 1168 / 599.02288654/7; DANIELA VASCONCELOS RODRIGUES; 109,09; 1169 / 599.02305745/1; JENNIFER ROSA LIMA DE OLIVEIRA; 109,09; 1170 /



599.02272149/6; CAROLINA MARTINS DE OLIVEIRA BRAGA E SOUSA; 109,09; 1171 / 599.02251110/3; LUCIANA THAYS GUEDES TIMO; 109,08; 1172 / 599.02220943/3; ERIKA DE MOURA MELO; 109,07; 1173 / 599.02346131/8; LAIS DIAS KOPPE; 109,07; 1174 / 599.02238012/1; SABRINA SUZELY DOS SANTOS GUERRA; 109,06; 1175 / 599.02223958/1; ELIZABETH LIMA DE VASCONCELOS; 109,06; 1176 / 599.02236544/6; MARIA ADMA MEDEIROS DE ARAUJO; 109,06; 1177 / 599.02223989/4; BEATRIZ OLIVEIRA DE CASTRO; 109,06; 1178 / 599.02348776/6; CAROLINE CHIARELI DE SOUZA; 109,05; 1179 / 599.02349451/3; HAYLANE MELO SOBRINHO FREITAS; 109,05; 1180 / 599.02284528/7; LUANA GONCALVES CAETANO LOURENCO; 109,05; 1181 / 599.02229910/0; ANTONIA ALICE ARAUJO MONTEIRO; 109,05; 1182 / 599.02290335/2; ANA CLÁUDIA MOREIRA DE ALBUQUERQUE; 109,05; 1183 / 599.02260094/7; DANIELA TELES DE ARAUJO; 109,05; 1184 / 599.02351164/8; CRISTINA ALVES DA COSTA; 109,04; 1185 / 599.02266352/8; GLEISON FONTELE FILGUEIRA; 109,04; 1186 / 599.02258957/1; LOUISE FERNANDA DE CARVALHO OLIVEIRA; 109,04; 1187 / 599.02348452/6; MARIANA ANDRADE BOMFIM; 109,04; 1188 / 599.02270639/6; KATHLEN MANOELLA FERREIRA MOTA; 109,03; 1189 / 599.02237632/6; STHEFANE COSTA GOMES; 109,03; 1190 / 599.02273737/9; REGIO ARAUJO DA COSTA; 109,02; 1191 / 599.02289238/7; DEIVISON NUNES SEVERINO; 109,02; 1192 / 599.02351137/0; JUCINÉIA DEUSDARÁ DOS SANTOS; 109,00; 1193 / 599.02304292/3; SANDRA VERÔNICA RODRIGUES; 108,99; 1194 / 599.02232013/6; ELIZIANE NUNES DA SILVA; 108,99; 1195 / 599.02273262/0; ÉRIKA DA SILVA VIEIRA; 108,99; 1196 / 599.02267171/7; CATHARYNE BELTRÃO DE MOURA; 108,99; 1197 / 599.02293876/4; JESSÍCA LETICIA DE SOUZA DA SILVA; 108,98; 1198 / 599.02294168/3; NIVIA RODRIGUES ALVES; 108,97; 1199 / 599.02250586/4; ALICE RODRIGUES LIMA; 108,96; 1200 / 599.02238812/8; NADJA SUENE FARIAS MARTINS DE ANDRADE; 108,96; 1201 / 599.02273769/8; ADRIANO GOMES FERREIRA; 108,96; 1202 / 599.02241227/5; ADELENA LEITAO SILVA CARLOTO; 108,96; 1203 / 599.02223760/7; NARAYANE OLIVEIRA BARBOZA MEDEIROS; 108,96; 1204 / 599.02257018/1; PAULA RAQUEL DE LIMA BISPO; 108,96; 1205 / 599.02243826/3; NAYARA MOURA DA COSTA; 108,95; 1206 / 599.02243134/4; BARBARA LUISA DE MOURA; 108,95; 1207 / 599.02231819/7; MARIANA GUELMO DE AZEVEDO; 108,95; 1208 / 599.02268023/1; LUCIANA MIRANDA PEREIRA; 108,95; 1209 / 599.02255650/2; SUZANNE DE SOUZA SOARES; 108,95; 1210 / 599.02314760/0; LETÍCIA RABELO LEITE; 108,93; 1211 / 599.02321191/7; THALITA CARDOSO DE ANDRAE DIONIZIO; 108,93; 1212 / 599.02304443/1; ROSTHON CRIS ALVES BARCELOS DE OLIVEIRA; 108,93; 1213 / 599.02342418/0; LUIZA OLIVEIRA CHAVES; 108,93; 1214 / 599.02292332/0; JOELSON RODRIGUES ALVES; 108,93; 1215 / 599.02237673/4; RAFAELA MARIA GOMES FERREIRA; 108,93; 1216 / 599.0225097/3; KARINA GUEDES MELO; 108,92; 1217 / 599.02240747/5; DANIELE FARIAS SANTOS CANTUÁRIO; 108,91; 1218 / 599.02294219/7; TATIANE PEREIRA DOS SANTOS; 108,91; 1219 / 599.02296153/3; SOLANGE CARDOSO; 108,90; 1220 / 599.0224150/8; CRISTIANE MARTINS DAVILA DE CARVALHO; 108,90; 1221 / 599.02294822/5; KESSIANE JUSTINIANO PADILHA; 108,90; 1222 / 599.02236573/6; MARIA APARECIDA TAVARES DA MOTA; 108,90; 1223 / 599.02269798/7; LAIANE GOMES DE SOUZA CORADO; 108,88; 1224 / 599.02325146/6; IRENE DUARTE DE JESUS; 108,87; 1225 / 599.02282885/7; SARA ALVES BARROS; 108,87; 1226 / 599.02270763/3; TATYANA DE CARVALHO PEIXOTO; 108,87; 1227 / 599.02225181/4; NAYANE GOMES TAVARES; 108,87; 1228 / 599.02274859/0; MARIA ABADIA NUNES DOS SANTOS; 108,87; 1229 / 599.02313982/9; ANA CELIA COSTA BRAGA; 108,87; 1230 / 599.02288521/7; TAÍS MICHELE DE SOUZA; 108,86; 1231 / 599.02254402/5; ERIVANDE BEZERRA DO NASCIMENTO; 108,85; 1232 / 599.02280269/7; MARISA MARTINS DA SILVA OLIVEIRA; 108,84; 1233 / 599.02256923/2; MARIA JOSE PALMEIRA DOS REIS; 108,84; 1234 / 599.022526066/2; MARIA TATYANA NEVES BATISTA; 108,84; 1235 / 599.02314229/2; LEILANE OLIVEIRA DA SILVA; 108,83; 1236 / 599.02337582/0; GILNÁIRA NIEDJA DE OLIVEIRA LOPES; 108,83; 1237 / 599.02232144/3; SUELEN SILVEIRA MACHADO; 108,83; 1238 / 599.02255691/0; MARTA FERREIRA SALGUEIRO EUFRASIO; 108,82; 1239 / 599.02289317/4; CLEIDE ALVES MORAES PIMENTA; 108,82; 1240 / 599.02268380/0; ANA CAROLINA DOS SANTOS RIBEIRO; 108,81; 1241 / 599.02253281/0; CAIO HENRIQUE BARCELOS ROCHA; 108,78; 1242 / 599.02259975/3; ELISANGELA CAVALCANTE DE JESUS; 108,78; 1243 / 599.02269858/0; TAINARA DE JESUS LOPES; 108,78; 1244 / 599.02351399/5; KAROLINE ESTEVÃO DE SÁ; 108,77; 1245 / 599.02266415/0; LUIZ HENRIQUE PIRES CHAGAS; 108,77; 1246 / 599.02333586/1; ALESSANDRA LUCENA BITTENCOURT; 108,75; 1247 / 599.02230655/0; MARIA BRUNA DE MOURA LIMA; 108,75; 1248 / 599.02284462/6; SHEILA CAROLINA DA SILVA CORREA; 108,75; 1249 / 599.02279576/7; SARA LETYCIA ALVES DOS SANTOS; 108,74; 1250 / 599.02330947/3; RAPHAELL SILVA DOS SANTOS SILVEIRA; 108,74; 1251 / 599.02278081/4; DANIELA OLIVEIRA LEMOS; 108,74; 1252 / 599.02280620/6; RAYANE DA SILVA MELO; 108,74; 1253 / 599.02255935/7; ALYSSIA PEREIRA JORGE; 108,74; 1254 / 599.02248973/4; JÉSSICA LOPES DE ALMEIDA; 108,73; 1255 / 599.02349349/4; LUCAS DOS SANTOS RODRIGUES; 108,73; 1256 / 599.02250753/8; JEFERSON MARTINS DE OLIVEIRA; 108,72; 1257 / 599.02269429/1; PATRÍCIA GONÇALVES DE RESENDE DINIZ; 108,72; 1258 / 599.02223423/0; PRISCILLA NERIS DA SILVA; 108,72; 1259 / 599.02230135/7; DANIEL RODRIGUES SILVA LUZ NETO; 108,71; 1260 / 599.02256980/6; NAYARA RIBEIRO DE SOUZA; 108,71; 1261 / 599.02228426/8; LUSINETE CUSTODIO DA SILVA; 108,71; 1262 / 599.02268872/9; KELLY FERREIRA GOMES; 108,71; 1263 / 599.02280768/3; CONCEICAO PEREIRA SALGADO; 108,70; 1264 / 599.02232015/9; VANESSA TEIXEIRA NASCIMENTO; 108,70; 1265 / 599.02250733/7; DEBORA PATRICIA MARQUEZINE AMARAL MOURA; 108,69; 1266 / 599.02300858/2; JHENEFFER NAIARA FELICIANO MEDEIROS; 108,69; 1267 / 599.02268763/5; JULIANA PATRICIA CAMPELO BRAMATTI; 108,69; 1268 / 599.02330812/0; DANIELLE OLIVEIRA VALVERDE; 108,68; 1269 / 599.02293788/8; LIONIZIA NUNES XAVIER; 108,66; 1270 / 599.02275288/7; DARLA MACIEL SILVA; 108,66; 1271 / 599.02228582/0; JOÃO DE CAMARGO PIMENTEL; 108,66; 1272 / 599.02322534/5; MONALISA PEREIRA LIRA; 108,65; 1273 / 599.02286681/7; ANNE CELLE SOUTO AGUIAR; 108,65; 1274 / 599.02295347/9; FERNANDA AZEVEDO SOARES; 108,64; 1275 / 599.02274034/1; RAYSA PEREIRA DA SILVA; 108,63; 1276 / 599.02285428/6; NADIA VALERIA TEIXEIRA ALVES DE ARAUJO; 108,63; 1277 / 599.02261271/0; LUANA ALVES DA SILVA; 108,63; 1278 / 599.02271162/9; KAMYLA BATISTA DE LIMA; 108,62; 1279 / 599.02265797/6; ÉRIN ÉVERLLY MOURA DA SILVA; 108,62; 1280 / 599.02256336/0; FRANCYLEILA DE CARVALHO BEZERRA SILVA; 108,62; 1281 / 599.02246607/0; GIULLIANN SORAYA CIRQUEIRA SOARES ASSUNÇÃO PARAGUAI; 108,61; 1282 / 599.02301401/6; JANIERE THOMPSON CORDEIRO SANTOS; 108,60; 1283 / 599.02249633/2; CAROLINA ECKRICH CANUTO; 108,60; 1284 / 599.02279816/8; BRUNA PIMENTEL DA CONCEIÇÃO SEIDEL; 108,59; 1285 / 599.02243871/9; KEILA XAVIER DE LUCENA; 108,59; 1286 / 599.02273186/2; ELLEN GABRIELLE DOS SANTOS CONCEIÇÃO; 108,58; 1287 / 599.02351241/2; KELEN MIRANDA DA ROCHA LOPES; 108,58; 1288 / 599.02280562/6; BIANCA DA CUNHA TEODORO; 108,56; 1289 / 599.02237821/3; ESTHER DE GUEDES MUNIZ GASPARGAR; 108,56; 1290 / 599.02231636/0; MARINA DE LOURDES GUIMARAES URCINO; 108,56; 1291 / 599.02280655/4; ELIANE MARIA DE JESUS PASSOS; 108,56; 1292 / 599.0230256/9; JOAO ALEXANDRE DOS SANTOS; 108,54; 1293 / 599.02317475/4; NATHALIA CAROLINE ARAUJO RIBEIRO E FERNANDES; 108,54; 1294 / 599.02348747/6; BRUNO ABREU DOS SANTOS CARVALHO; 108,53; 1295 / 599.02267726/9; EUNICE SOUZA PEREIRA DA SILVA BARCELOS; 108,52; 1296 / 599.02279927/4; MAIRA BARBOSA DE LIMA; 108,51; 1297 / 599.02237172/5; MARIA APARECIDA BARBOSA DE JESUS; 108,51; 1298 / 599.02254154/1; MARIA DAS GRAÇAS QUEIROZ SILVA SANTOS; 108,51; 1299 / 599.02243207/1; LUISA FERNANDES BASTOS; 108,51; 1300 / 599.02270419/6; DÉBORA SAMANTA HENRIQUES ROQUETE; 108,51; 1301 / 599.02244662/4; MARIA HELENA DINIZ ARAUJO; 108,50; 1302 / 599.02314065/0; ANA MICHELLE DE OLIVEIRA FEITOZA; 108,49; 1303 / 599.02288122/5; PEDRO HENRIQUE QUEIROZ PEREIRA DOS SANTOS; 108,49; 1304 / 599.02268427/5; PABLO CESAR SALGADO FERREIRA; 108,49; 1305 / 599.02285247/1; BÁRBARA EVELYN LIMA DA SILVA; 108,48; 1306 / 599.02230179/4; ANA CAROLINA COUTO FRANCA DE PONTES; 108,48; 1307 / 599.02269186/1; PABLIA GUTIANNE DE ALENCAR; 108,48; 1308 / 599.02312240/9; ANA CAROLINE AMARAL YAMAGUCHI; 108,48; 1309 / 599.02268737/4; DALLANA ARRUDA LINHARES; 108,48; 1310 / 599.02310004/6; INGRID VICTORIA XAVIER SILVA MACHADO; 108,47; 1311 / 599.02267868/8; REJANE MARIA DE CARVALHO; 108,47; 1312 / 599.02296573/2; TATIANA ETELVINA CASTELO SCHWINGEL; 108,47; 1313 / 599.02287100/8; DANIELE FERNANDES DA SILVA; 108,46; 1314 / 599.02351584/7; ANAELY CASSIA LOPES MELO DA SILVA; 108,46; 1315 / 599.02331517/2; ANA CAROLINA DA SILVA BRITO; 108,45; 1316 / 599.02269164/8; VALÉRIA FERREIRA DOS REIS; 108,45; 1317 / 599.02228705/4; BRUNA CRISTINA DA SILVA MIQUETTI; 108,44; 1318 / 599.02231488/0; GAELICA OHANA LIMA PEREIRA DA SILVA; 108,43; 1319 / 599.02240884/2; LUCIANO GONÇALVES DE SOUSA; 108,42; 1320 / 599.02230529/5; DEBORA LIMA DOS SANTOS; 108,42; 1321 / 599.02240721/6; NAYARA PAULINO RATSSTONE VARGAS; 108,42; 1322 / 599.02239240/8; ALEXANDRA PEREIRA DA SILVA; 108,42; 1323 / 599.02274692/9; ANDRESSA CORDEIRO DA SILVA; 108,41; 1324 / 599.0228635/6; GABRIELLA BEZERRA DE SOUSA; 108,41; 1325 / 599.02286352/3; CAMILA CONCEIÇÃO SILVA DE MORAES; 108,40; 1326 / 599.02238868/3; DIONISIA LACERDA DE ARAUJO; 108,40; 1327 / 599.02239189/2; PRISCILA DOS SANTOS NOGUEIRA RIBEIRO; 108,39; 1328 / 599.02318852/6; CÍNTIA RAYANE FREITAS SILVA; 108,39; 1329 / 599.0224987/5; CLEUZA ADRIANA DA SILVA FERREIRA; 108,38; 1330 / 599.02312090/7; GUSTAVO PEREIRA DA SILVA; 108,38; 1331 / 599.02269473/0; MONIQUE CRISTINA MARTINS; 108,38; 1332 / 599.02307264/0; ANDREY PEREIRA DE CASTRO; 108,38; 1333 / 599.02229770/4; BRUNA OLIVEIRA PAIVA; 108,38; 1334 / 599.02270298/4; SARAH CARNEIRO AMARAL; 108,37; 1335 / 599.02231842/9; LAILANY LINO PIRES; 108,37; 1336 / 599.02274349/2; LAURA GONÇALVES VITORIA DOS SANTOS; 108,36; 1337 / 599.02269485/9; LYDIA LAYANE COSTA OLIVEIRA SOUSA; 108,36; 1338 / 599.02253411/0; VERA LUCIA DE ARAUJO DO NASCIMENTO; 108,33; 1339 / 599.02338811/3; ANABELLA DA CRUZ VIEIRA; 108,33; 1340 / 599.02316467/8; PAULO VICTOR ALMEIDA MOTA; 108,33; 1341 / 599.02231957/0; NATÁLIA GONÇALVES SOUSA; 108,33; 1342 / 599.02271456/2; ANA RAFAELA BATISTA DE QUEIROZ MANERA; 108,32; 1343 / 599.02231546/0; DIEGO VIEIRA DE MELO; 108,32; 1344 / 599.02221147/6; ANNA BEATRIZ MENDONÇA MELLO BASTOS; 108,30; 1345 / 599.02261549/8; KRISTY HELLEN DE SOUZA SANTIAGO; 108,29; 1346 / 599.0228380/8; HEIDER RIBEIRO DA SILVEIRA; 108,27; 1347 / 599.02239114/2; VERALUCIA CAETANO DE SOUSA MORAIS; 108,27; 1348 / 599.02268464/8; CAROLINA DE LIMA OLIVEIRA; 108,27; 1349 / 599.02282587/6; HORACY TITO CLARO; 108,25; 1350 / 599.02308821/0; TARLEY MIROS DAS DORES; 108,25; 1351 / 599.02266662/7; LUCIENE VOGADO

DE SOUZA FRANCO; 108,25; 1352 / 599.02224159/5; ROBERTA DA COSTA VERAS; 108,24; 1353 / 599.02276109/9; RAYSSA APARECIDA CANTUARIO DOS SANTOS; 108,23; 1354 / 599.02240854/6; AGNELLO JESUS DA SILVA NETO; 108,22; 1355 / 599.02283767/8; FABIANA DIAS MOREIRA; 108,21; 1356 / 599.02351427/9; APARECIDA NUNES VIEIRA; 108,21; 1357 / 599.02240117/1; JUCYARA MACEDO MARTINS; 108,21; 1358 / 599.02270628/4; THAIANE PASSOS DE OLIVEIRA BATISTA; 108,21; 1359 / 599.02249122/8; WELDA CONRADO DE LIMA; 108,19; 1360 / 599.02289436/3; EDIANE CELESTE VILHENA DE OLIVEIRA; 108,18; 1361 / 599.02288140/3; THIAGO ALVES DE SOUZA; 108,18; 1362 / 599.02311820/1; MICHELE DE JESUS PESTANA; 108,18; 1363 / 599.02246350/0; THAIS NERY SIQUEIRA DOS SANTOS; 108,18; 1364 / 599.02295279/3; MARIA CRISTIANE PAULO FERREIRA; 108,17; 1365 / 599.02296492/2; TIAGO TEIXEIRA SOUSA; 108,16; 1366 / 599.02323863/2; ANDRÉ LUIZ SIMÕES DOS SANTOS; 108,16; 1367 / 599.02317924/3; LIANA CRISTINA DOS SANTOS MARQUES; 108,15; 1368 / 599.02254344/5; MARIA REGIANY MARTINS RIBEIRO; 108,15; 1369 / 599.02250350/0; HIAGO ALVES DE FARIA FERNANDES; 108,14; 1370 / 599.02315341/0; ADRIANA MOTTA DE SOUZA; 108,14; 1371 / 599.02311764/4; PANMELA DA SILVA RIBEIRO; 108,14; 1372 / 599.02351325/1; TATIANE MOURA DO CARMO; 108,13; 1373 / 599.02295820/6; CAMILLA THAINAN LIMA FARIAS; 108,12; 1374 / 599.02290321/1; DEYVERSON RAFAEL CESTARO JORGE; 108,12; 1375 / 599.02254217/3; BRENDA RODRIGUES ROCHA; 108,12; 1376 / 599.02351431/6; TAMIRES SOUSA LEMES; 108,11; 1377 / 599.02244062/7; THAIS ELEN RIBEIRO MATIAS; 108,11; 1378 / 599.02272182/3; LEDINEIA DA PENHA ARAUJO; 108,10; 1379 / 599.02232056/7; PATRICIA DE SOUZA BRITO; 108,10; 1380 / 599.02291018/0; RIVIANNE CALIXTA BARBOSA REZENDE; 108,09; 1381 / 599.02268598/4; JULLIANA KUTCHENSKI OLIVEIRA; 108,08; 1382 / 599.02238208/3; ELAINE KÉDINA DE MATOS VIEIRA PIMENTEL; 108,08; 1383 / 599.02271134/5; ISABELA ALMEIDA SILVA; 108,07; 1384 / 599.02297459/9; JOELMIR MOTA DA SILVA; 108,07; 1385 / 599.02238035/1; LUANA DE SOUZA; 108,07; 1386 / 599.02267251/0; AIDA BRANDAO LEAL; 108,07; 1387 / 599.02271410/2; THAÍS DE CARVALHO SOARES PATRIOTA; 108,05; 1388 / 599.02351323/9; ARTHUR FERREIRA DA COSTA LINS; 108,05; 1389 / 599.02230920/6; HÉLIDA LIMA DOS REIS SILVA; 108,05; 1390 / 599.02224305/1; RAQUEL DOS SANTOS RIBEIRO; 108,05; 1391 / 599.02288128/3; ALINE MARIA MENDES VELOSO; 108,05; 1392 / 599.02276736/3; ELISÂNGELA DE AZEVEDO FARIA; 108,04; 1393 / 599.02230833/6; ROQUELINE RIBEIRO DOS SANTOS; 108,04; 1394 / 599.02268834/0; RAFAELA MONTEIRO DE OLIVEIRA; 108,04; 1395 / 599.02237129/2; PRISCILA BORGES ARAUJO SANDOVAL; 108,03; 1396 / 599.02291436/7; ALINE MARIA GONÇALVES DE BRITO; 108,03; 1397 / 599.02268842/2; KELLEN FONSECA MATIAS; 108,03; 1398 / 599.02286474/1; SARA FERREIRA DE MIRANDA E BRITO SANTOS; 108,02; 1399 / 599.02239069/7; ANA PATRICIA DA SILVA FREITAS; 108,02; 1400 / 599.02281255/0; PRISCILLA DE BARROS CORREA; 107,99; 1401 / 599.02255922/2; LANE GRAICE FRANCINEIRE DA CRUZ MARQUES NYANTAKYI; 107,99; 1402 / 599.02275382/3; FABIANO MERLLO; 107,98; 1403 / 599.02306856/1; JANAYNA PIRES MACIEL; 107,98; 1404 / 599.02230859/5; FERNANDA FERREIRA BICHUETTE; 107,98; 1405 / 599.02262741/0; MARIA DO CARMO GOMES COSTA; 107,98; 1406 / 599.02259854/1; DENIS GONÇALVES DOS SANTOS; 107,97; 1407 / 599.02267749/9; LAYS RAIANE ALVES BORGES; 107,96; 1408 / 599.02272803/8; MARIO EDUARDO DE OLIVEIRA MACEDO; 107,96; 1409 / 599.02269327/4; ISABELA PIRANGI BARBOSA; 107,96; 1410 / 599.02298114/5; WALTER GUARNIER DE LIMA JUNIOR; 107,96; 1411 / 599.02275507/0; JULIANA SOARES DE ALMEIDA; 107,95; 1412 / 599.02229261/2; KÁTIA DE CASTRO SILVA; 107,95; 1413 / 599.02316216/5; ANTONIA SOLANGE PEREIRA; 107,95; 1414 / 599.02267384/0; CRISTIANO FERREIRA LEITE; 107,94; 1415 / 599.02241385/0; MARCOS AURELIO SOUSA SANTOS; 107,93; 1416 / 599.02351227/0; RAISSA MARIA ARAGO DA SILVA; 107,93; 1417 / 599.02267764/8; MARIA CANDIDA MONTEIRO PAREDES; 107,93; 1418 / 599.02272193/5; NATHALIA MARTINS PERES COSTA; 107,92; 1419 / 599.02224830/9; JULIANA DE SOUZA COSTA; 107,92; 1420 / 599.02265732/1; CINARIA DA COSTA SOUSA; 107,91; 1421 / 599.02332332/6; ROSANIA SOARES; 107,91; 1422 / 599.02284468/4; PAULA REGINA ELLER ARANHA; 107,91; 1423 / 599.02269581/8; JOYCE DA LUZ BRITO; 107,91; 1424 / 599.02348713/4; VÂNIA CARVALHO DE ARAÚJO RODRIGUES; 107,90; 1425 / 599.02236739/1; DARLEN RÁRIMA PESSOA DE SOUZA; 107,89; 1426 / 599.02311038/1; GLEISON RIBEIRO DA SILVA; 107,88; 1427 / 599.02297988/1; RAYANE CRISTINA CHAGAS SILVA; 107,88; 1428 / 599.02275143/9; RAFAEL LEMOS PALOMINO; 107,88; 1429 / 599.02229775/6; MARIO EVERNANE PEREIRA; 107,87; 1430 / 599.02244540/6; BRUNO VANDERSON DA SILVA XAVIER; 107,86; 1431 / 599.02289835/5; SULAMITA ATIBAIA PIRES FERREIRA RIBEIRO; 107,84; 1432 / 599.02298343/4; ROGERISSON DA SILVA CAETANO; 107,84; 1433 / 599.02239657/6; SIUNIE BASILIO DA FONTOURA; 107,84; 1434 / 599.02271501/8; ANA PAULA MOTA DE CARVALHO; 107,83; 1435 / 599.02323829/9; BEATRIZ ARAUJO FREIRE; 107,82; 1436 / 599.02295037/0; ADRIELLY JOYCE CABRAL DA SILVA; 107,81; 1437 / 599.02307903/3; BARBARA GUEDES SILVA; 107,80; 1438 / 599.02323419/5; DIANIRA APARECIDA SANTOS SOUZA; 107,80; 1439 / 599.02285451/8; KELLY GONÇALVES ARAÚJO TEOTÔNIO; 107,78; 1440 / 599.02275253/9; SABRINA KELLY ROSA FERREIRA DIAS; 107,78; 1441 / 599.02270705/9; ROSANA DE TORRES QUINTANILHA; 107,77; 1442 / 599.02280951/2; DANIELA RESENDE PINHO; 107,76; 1443 / 599.02318033/5; ANA MARIA SOARES PEREIRA; 107,75;

1444 / 599.02230789/7; ÉRYKA BHEATRIZ MACÊDO LEAL; 107,75; 1445 / 599.02220999/9; JUNIOR LIMA DE ARAUJO; 107,75; 1446 / 599.02270071/0; SARA CARVALHO DOS SANTOS; 107,74; 1447 / 599.02291116/2; KARLA JESSICA NASCIMENTO DA SILVA; 107,74; 1448 / 599.02238117/8; MARIA ALESSANDRA SILVA PEREIRA; 107,74; 1449 / 599.02221281/4; THAYNAR CHRISTIAN PINHEIRO COELHO PEIXOTO; 107,74; 1450 / 599.02341787/2; LÂINA LASMAR CORREIA; 107,72; 1451 / 599.02306938/8; LUANA PEREIRA BRANDAO; 107,72; 1452 / 599.02265928/3; QUEREM DIAS DE OLIVEIRA SANTOS; 107,72; 1453 / 599.02239760/1; EDUARDO RODRIGUES DE AMORIM; 107,70; 1454 / 599.02254213/8; LOYANE DE FARIA RODARTE; 107,70; 1455 / 599.02277931/4; DENICE GONCALVES DE AMORIM; 107,69; 1456 / 599.02281966/3; ANDERSON DA SILVA VISGUEIRA; 107,69; 1457 / 599.02267089/9; IZABELLE JUDITH ALARCÃO DAS CHAGAS; 107,69; 1458 / 599.02268643/0; FRANCISCA ALVES EVANGELISTA; 107,69; 1459 / 599.02276645/8; ROGÉRIO SANTOS DE ANDRADE; 107,68; 1460 / 599.02231120/3; BRUNIELY KETLEN DE JESUS DOS SANTOS; 107,68; 1461 / 599.02248369/0; ÚRSULA BEATRIZ SILVA SANGALETI; 107,67; 1462 / 599.02244528/6; MYLENA LEMOS DA SILVA; 107,67; 1463 / 599.02341119/0; HELOÍSA RAQUEL INACIO COSTA; 107,67; 1464 / 599.02295281/8; LAYORRANE ALVES CAIXETA; 107,67; 1465 / 599.02224070/4; REGINEIDE RIBEIRO AGUIAR PINTO; 107,67; 1466 / 599.02265767/0; AMANDA DOS SANTOS PONTES; 107,67; 1467 / 599.02311667/9; JESSIUANE DA SILVA OLIVEIRA SOBRINHO; 107,65; 1468 / 599.02270548/0; PATRICIA BATISTA CORDEIRO SILVA; 107,65; 1469 / 599.02267694/0; MARILIA TAVARES SANTOS; 107,64; 1470 / 599.02345299/2; LUCELIA LEANDRO DE MIRANDA; 107,64; 1471 / 599.02315726/0; CAROLINA DO NASCIMENTO LIMA; 107,62; 1472 / 599.02228306/2; WILKERSON DA SILVA PAULINO; 107,61; 1473 / 599.02241396/1; PATRICIA BITTENCOURT RODRIGUES; 107,60; 1474 / 599.02351269/4; AUGUSTO CÉSAR FERREIRA LOPES; 107,59; 1475 / 599.02295805/7; SUELBER NOGUEIRA COSTA; 107,59; 1476 / 599.02311787/4; DAVID ANDERSON BARBOSA RODRIGUES; 107,58; 1477 / 599.02267108/3; RENATA REIS OLIVEIRA; 107,58; 1478 / 599.02275023/3; LILIAN BATISTA DE ALMEIDA; 107,57; 1479 / 599.02300902/1; ANA KAROLINA PEREIRA DOS SANTOS; 107,57; 1480 / 599.02224164/9; SORAIA ALVES MOREIRA; 107,57; 1481 / 599.02349614/0; ANDRE ERICSON COSTA; 107,56; 1482 / 599.02266410/8; MICHEL RODRIGUES CAMPELO; 107,56; 1483 / 599.02254551/0; GEYSA HELENA SANTOS REGI LEITE; 107,56; 1484 / 599.02291040/6; MERIANY DE SOUSA HERCULANO; 107,53; 1485 / 599.02351354/1; CRISTIANO BATISTA PAZ LIMA; 107,53; 1486 / 599.02314373/6; SEBASTIANA DE CASSIA LOPES FURUYAMA; 107,51; 1487 / 599.02238743/6; REIJANE DA SILVA LOPES; 107,51; 1488 / 599.02284840/0; PATRICIA ALVES DE OLIVEIRA CANDIDO; 107,50; 1489 / 599.02298911/2; JÉSSICA LIMA PEREIRA; 107,50; 1490 / 599.02259766/5; IVONE DE OLIVEIRA TEIXEIRA; 107,49; 1491 / 599.02237994/5; RAQUEL BATISTA DA SILVA; 107,49; 1492 / 599.02301984/1; SARA ESTEFANE DE JESUS SILVA; 107,49; 1493 / 599.02305087/4; PATRICIA GOMES FREIRE NEVES; 107,49; 1494 / 599.02228611/0; LUCIANA CRISTINA SILVA RIBEIRO; 107,48; 1495 / 599.02268131/9; ANDREIA CARDOSO TRINDADE COSTA; 107,48; 1496 / 599.02348927/4; TAIANA WILA DE CARVALHO ALVES FERNANDES; 107,48; 1497 / 599.02236551/2; TAINAN MARCIA SOUZA DA SILVA MARTINS; 107,47; 1498 / 599.02228639/1; CRISTHYANE ARAUJO PERIM; 107,46; 1499 / 599.02268372/6; RAIANE MENDES FERREIRA; 107,46; 1500 / 599.02256332/4; EMMANUELE SILVA DE SOUZA; 107,46; 1501 / 599.02292046/8; MONICA NASCIMENTO DA ROCHA; 107,46; 1502 / 599.02310570/1; FLAVIA MARIANO DE MEDEIROS CANDEIRO; 107,46; 1503 / 599.02316737/5; RAQUEL FELICIANA DA SILVA; 107,46; 1504 / 599.02238947/0; ANA PAULA BARBOSA DA SILVA; 107,45; 1505 / 599.02296962/9; LEILANE SIRQUEIRA LIMA; 107,45; 1506 / 599.02351152/0; ANDREA APARECIDA GONCALVES DE AGUIAR DOMINGOS PAIVA; 107,45; 1507 / 599.02237909/8; PATRÍCIA DO NASCIMENTO ARAGO MIRANDA SOUSA; 107,45; 1508 / 599.02293707/8; NATYELLE BRUNA BEZERRA PEÇANHA; 107,45; 1509 / 599.02280407/0; QUEILA DAMARIS CARIOCA BARROSO GARCIA; 107,44; 1510 / 599.02223502/8; VANESSA RAFAELA DOS SANTOS ROMA; 107,44; 1511 / 599.02286301/0; ANDRE ENYIM IDJARRURE DE MENEZES DE CARVALHO; 107,44; 1512 / 599.02242811/2; FRANCIR JÉSSICA DE SOUSA MORAIS; 107,43; 1513 / 599.02267181/2; JULIANA ALVES COSTA; 107,43; 1514 / 599.02237916/4; GIOVANNA BRANDÃO ALVARES PANTALEÃO; 107,42; 1515 / 599.02314931/9; ANNE CAROLINE MACIEL MESQUITA; 107,42; 1516 / 599.02221381/9; KAMILA MARQUES DA SILVA; 107,41; 1517 / 599.02269622/6; NEKS JUNIO CASTRO DE CARVALHO; 107,41; 1518 / 599.02293277/3; NATALIA DA SILVA; 107,39; 1519 / 599.02240863/5; FERNANDA DA SILVA OLIVEIRA; 107,38; 1520 / 599.02236629/1; JHON RODRIGUES DA CUNHA; 107,38; 1521 / 599.02256957/4; VALKÍRIA PEREIRA GONÇALVES; 107,38; 1522 / 599.02249898/6; HIZIANE FERREIRA DA SILVA; 107,37; 1523 / 599.02238134/0; DANIELA RODRIGUES FIUZA DE FREITAS; 107,37; 1524 / 599.02224232/4; SUELEM PEREIRA MACHADO; 107,37; 1525 / 599.02259449/0; GRAZIELA SALGADO PIRES ALVES; 107,36; 1526 / 599.02313988/7; JEANNE BISPO RIBEIRO; 107,35; 1527 / 599.02351542/2; DAYANE MARQUES DOS SANTOS; 107,34; 1528 / 599.02269678/1; DEBORAH NOEMY ROCHA DA SILVA; 107,34; 1529 / 599.02268013/6; ELIANE RODRIGUES INACIO DOS REIS; 107,33; 1530 / 599.02251842/4; ANA LUIZA LIMA SILVA; 107,32; 1531 / 599.02269002/8; ANNA CAROLINA MENEZES SOUZA; 107,32; 1532 / 599.02268143/7; ANDREIA DE SOUZA COSTA; 107,32; 1533 / 599.02269940/8; ROBERTA ELAINE CAROLINA DE LIMA; 107,32; 1534 / 599.02298754/4; LÍVIA

SILVA NUNES DE AZEVEDO; 107,32; 1535 / 599.02316569/5; PAULA RIBEIRO DE SENA; 107,31; 1536 / 599.02221362/4; LUCÉLIA ALVES NOGUEIRA; 107,31; 1537 / 599.02241117/5; YARLLA MENDES TIAGO; 107,30; 1538 / 599.02324797/3; TAYLLA SWYANE FERNANDES DA SILVA; 107,30; 1539 / 599.02251396/4; MARIANA CARVALHO DE ALBUQUERQUE; 107,29; 1540 / 599.02286967/8; KATIÚSCIA MAGALHÃES DE FIGUEIREDO; 107,26; 1541 / 599.02261548/1; JULIANA SOARES DE OLIVEIRA; 107,26; 1542 / 599.02242262/9; ELAINE CRISTINA PEREIRA DA SILVA; 107,25; 1543 / 599.02282985/1; SINTHIA ROCHA DE SOUZA PAZ; 107,25; 1544 / 599.02266326/7; ADRIANA DA SILVA GALVÃO; 107,25; 1545 / 599.02238550/3; TIAGO HENRIQUE SILVEIRA DA SILVA; 107,21; 1546 / 599.02271220/9; LORRAYNE BORGES FONTENELE; 107,21; 1547 / 599.02334468/2; LARISSA RABÉLO MARQUES; 107,21; 1548 / 599.02248879/8; VANESSA DOS SANTOS CAMARGO; 107,20; 1549 / 599.02261452/4; JOCELIA ANDRADE DOS SANTOS; 107,20; 1550 / 599.02265477/1; ALESSANDRA ALMEIDA CAVALCANTE VARELLA; 107,18; 1551 / 599.02249509/0; CAMILA SOUZA DA SILVA; 107,18; 1552 / 599.02268138/3; PATRICIA SOARES CABRAL; 107,18; 1553 / 599.02351353/5; ANDRE LUIZ SOARES GUALDA; 107,16; 1554 / 599.02313841/6; SARAH VICTÓRIA ALMEIDA RODRIGUES; 107,14; 1555 / 599.02231878/3; ANGELA MARIANO MACHADO; 107,14; 1556 / 599.02239207/0; LANA TEIXEIRA SILVA; 107,13; 1557 / 599.02275062/9; SILVIA HELENA CARRICONDO DE OLIVEIRA; 107,12; 1558 / 599.0229069/4; BEATRIZ MACEDO RIBEIRO; 107,12; 1559 / 599.02244434/1; THAISE BATHA BISO DE SOUSA; 107,12; 1560 / 599.02288695/5; PEDRO ROMÃO LEITE CASSEMIRO; 107,12; 1561 / 599.02263297/6; MARIANE DA SILVA SOARES; 107,11; 1562 / 599.02275195/9; DIONY KELY ALVES CARVALHO; 107,11; 1563 / 599.02238311/9; VANESSA GIULIANI GOMES; 107,08; 1564 / 599.02280812/2; ANA CAROLINE ALVES DO AMARAL DOS SANTOS; 107,07; 1565 / 599.02290611/0; NATASHA COSMO DE SOUZA; 107,07; 1566 / 599.02285806/0; GABRIELLA AVELINO DE ARAUJO PEREIRA; 107,07; 1567 / 599.02341617/0; FERNANDA ARIAS DE OLIVEIRA; 107,06; 1568 / 599.02301096/9; ISABELLA DE ARAUJO GOELLNER; 107,06; 1569 / 599.02288961/7; EUCRISLENE SOARES GONCALVES FAUSTO; 107,06; 1570 / 599.02306907/5; MAXSUELE LUSTOSA DA SILVA; 107,06; 1571 / 599.02276432/4; LORENA DE LEMOS SILVA CRUZ GUIMARÃES; 107,06; 1572 / 599.02271121/0; TATIANE KALINE SILVEIRA DE SOUZA COELHO; 107,06; 1573 / 599.02266981/5; NICOMEDIA CAMARA; 107,05; 1574 / 599.02345478/4; LUANA DOS SANTOS GODOY RAMOS; 107,05; 1575 / 599.02240667/1; CINTHIA CORTES LEMOS; 107,05; 1576 / 599.0228550/0; BRUNNA CRISTINA DE OLIVEIRA PAZ; 107,04; 1577 / 599.02315602/9; ANA RAQUEL DE AGUIAR CASTRO; 107,04; 1578 / 599.02238737/6; LUEGELA LOURENCO DO NASCIMENTO; 107,04; 1579 / 599.02254215/0; LAIZE DOS SANTOS DE MACEDO; 107,04; 1580 / 599.02351511/0; VALDELINE RANIERE COSTA DO LAGO; 107,02; 1581 / 599.02231043/9; BIANCA DIAS DE OLIVEIRA; 107,02; 1582 / 599.02256642/3; JOSE WILSON DE OLIVEIRA FIGUEIREDO; 107,01; 1583 / 599.02229452/2; LEILA MARIA COSTA DE ABREU; 107,01; 1584 / 599.02297190/0; GLÁUDIA REGINA DE SOUSA VIDAL; 107,00; 1585 / 599.02279749/9; MAGNA PEREIRA DE CASTRO; 107,00; 1586 / 599.02238016/7; AMANDA YARA DOS SANTOS ALBERNAZ; 106,99; 1587 / 599.02292000/8; JULIANA ARAÚJO ESCOBAR BRUSI; 106,99; 1588 / 599.02224854/5; NAIARA CUNHA TEIXEIRA; 106,99; 1589 / 599.02274330/0; DEILA FRANCIÊLE DA SILVA MENDONÇA; 106,98; 1590 / 599.02289458/7; LEANDRO DE SOUZA SILVA; 106,96; 1591 / 599.02335847/7; GRAZIELLE ALARCAO RODRIGUES; 106,96; 1592 / 599.02223955/2; THAINA MACEDO COSTA; 106,95; 1593 / 599.02277579/9; WANDA MATEUS TRINDADE; 106,94; 1594 / 599.02267167/0; SHEYLA KELLY MARQUES DE ABREU; 106,94; 1595 / 599.02251505/8; KENIA SOUSA KALENO NASCIMENTO; 106,94; 1596 / 599.02249569/2; VERLUCIA FERREIRA DE SOUZA DO NASCIMENTO; 106,94; 1597 / 599.0223917/3; SUELY GOMES LOPES; 106,94; 1598 / 599.02323544/4; MIKAEL NERES PEREIRA; 106,93; 1599 / 599.02231445/0; JHENNYFER SUZANNY DE SOUZA CAVALCANTE; 106,93; 1600 / 599.02351377/1; RAI EULLER DE CARVALHO DANTAS; 106,93; 1601 / 599.02228657/0; ANDRÉA KAISER BRANDÃO FERREIRA; 106,93; 1602 / 599.02256903/1; HOLITON SILVA DE OLIVEIRA; 106,92; 1603 / 599.02237208/0; NATÁLIA PEREIRA DA SILVA; 106,91; 1604 / 599.02269648/5; MARISA DE OLIVEIRA SAMPAIO; 106,91; 1605 / 599.02300050/5; WASHINGTON DIVINO COSTA MENDONÇA; 106,90; 1606 / 599.02250910/6; PRISCILA GARCIA MAXIMO QUATRO; 106,90; 1607 / 599.02332108/9; ANALICE GUEDES BEZERRA DOURADO; 106,89; 1608 / 599.02289352/4; JÉSSICA LAIS NOVAIS MACHADO; 106,89; 1609 / 599.02256664/7; ELISIA GOMES DE OLIVEIRA COSTA; 106,88; 1610 / 599.02351251/8; ROSILENE DE OLIVEIRA CAVALCANTE; 106,86; 1611 / 599.02305974/0; ROSIMERE BATISTA DE ASSIS; 106,85; 1612 / 599.02254345/1; THALITA LIMA RABELO; 106,85; 1613 / 599.02250303/2; KARINA FERNANDA DA SILVA LOPES; 106,83; 1614 / 599.02317321/7; DANIELA TOLENTINO DIAS; 106,83; 1615 / 599.02237320/4; LAIANA PEREIRA DE SOUSA; 106,83; 1616 / 599.02229834/2; LIGIA CORREA CORTES BRANDAO; 106,83; 1617 / 599.02286936/5; PRISCILA RODRIGUES DA SILVA SANTOS; 106,83; 1618 / 599.02266022/8; MILENA DA SILVA FROZ; 106,83; 1619 / 599.02269928/8; IONÁ SARUBI DE SENA; 106,83; 1620 / 599.02267119/5; ROESLEI DE PAIVA; 106,82; 1621 / 599.02224095/7; PEDRO HENRIQUE PEREIRA COLEN; 106,81; 1622 / 599.02269852/1; BYANCA CARVALHO FERREIRA DOS SANTOS; 106,80; 1623 / 599.02244255/0; ADRIANA CARDOSO MACHADO; 106,79; 1624 / 599.02296493/9; ISABELA RIBEIRO DE CARVALHO; 106,79; 1625 / 599.02269729/5; THALYA RODRIGUES DE CASTRO; 106,78; 1626 / 599.02231393/0;

FAGNER ALVES DO NASCIMENTO; 106,78; 1627 / 599.02316616/3; VANUS FRANCISCO DA SILVA; 106,77; 1628 / 599.02331853/2; ELINE CATELLI; 106,76; 1629 / 599.02272659/4; FERNANDA PEREIRA DE SOUZA; 106,76; 1630 / 599.02265976/8; THAYNE LOPES DE FARIA; 106,76; 1631 / 599.02351487/1; MAYCO RODRIGUES DA SILVA; 106,75; 1632 / 599.02282112/8; DANIELLE RIBEIRO MONTENEGRO GUIMARÃES MATOS; 106,75; 1633 / 599.02249880/0; ERLANE DA SILVA RODRIGUES CEZAR; 106,74; 1634 / 599.02240836/8; DIEGO JOSE DA SILVA ALVES; 106,73; 1635 / 599.02349299/7; NATÁLIA FERREIRA BOTELHO; 106,73; 1636 / 599.02255690/4; INGRID DOS ANJOS CARVALHO SOARES; 106,73; 1637 / 599.02333003/6; ANA CAROLINA DE SOUZA DOURADO; 106,72; 1638 / 599.02270537/9; MARCELA PEREIRA INACIO RIBEIRO; 106,72; 1639 / 599.02316082/9; MARIA JANNY KELLY RODRIGUES MOREIRA; 106,71; 1640 / 599.02285252/5; ARIELLI CURADO ANDRADE BUENO; 106,70; 1641 / 599.02305567/6; MICHAEL HENRIQUE SOUZA DE FREITAS; 106,70; 1642 / 599.02337748/6; TAMIRIS LIMA DE SÁ; 106,70; 1643 / 599.02254259/8; LARISSA GOMES DE SOUZA LACERDA; 106,70; 1644 / 599.02275967/1; FRANCIÊLE SANTOS GUIMARÃES; 106,70; 1645 / 599.02224027/1; VANDERLEIA RODRIGUES DA SILVA; 106,69; 1646 / 599.02272353/2; WINNY TRINDADE SILVA; 106,69; 1647 / 599.02311522/0; MARIA DE FATIMA LOPES DA SILVA; 106,69; 1648 / 599.02281373/2; GUSTAVO DINIZ TEIXEIRA GOMES; 106,68; 1649 / 599.02281641/7; MARCIA DANYELLE RIBEIRO BERNARDES; 106,68; 1650 / 599.02291556/2; MARLON FURTADO BOTINI; 106,68; 1651 / 599.02237116/6; GIZELLE FERNANDES XAVIER; 106,67; 1652 / 599.02259537/6; JACEA CANDIDA FRASAO; 106,67; 1653 / 599.02289719/5; GABRIELLY LEAL DE CARVALHO; 106,66; 1654 / 599.02241407/3; MÁRCIO VIEIRA SOUTO; 106,65; 1655 / 599.02238686/2; WANNESKA KETLYN LIMA SANTANA; 106,65; 1656 / 599.02289776/9; DIEGO REIS SOARES; 106,64; 1657 / 599.02331589/3; ISABELLA DE SÁ FÉLIX; 106,64; 1658 / 599.02311402/5; ANA CAROLINA FERREIRA DUARTE; 106,64; 1659 / 599.02314693/0; DANIELA DOS SANTOS FARIA PINTO OLIVEIRA; 106,64; 1660 / 599.02299120/9; SUELLEN ROSA DE SANTANA; 106,64; 1661 / 599.02231351/5; GYOVANNA FERREIRA DA SILVA; 106,64; 1662 / 599.02302575/8; ROSÂNGELA CRISTINA DOS SANTOS FIGUEREDO; 106,63; 1663 / 599.02284127/2; ELLEN LUIZE NERIS DOS SANTOS ALENCAR; 106,62; 1664 / 599.02243586/2; THAIS MATOS DE ANDRADE; 106,62; 1665 / 599.02305754/0; NATALIA NOGUEIRA DA SILVA FRANCA CARVALHO LIMA; 106,62; 1666 / 599.02288244/1; MAYHARA LUANA DA FONSECA; 106,61; 1667 / 599.02346022/4; CARINA BORGES ALVES; 106,61; 1668 / 599.02265999/8; DÉBORA CRISTINA MORAIS; 106,61; 1669 / 599.02270692/4; RENATTA RODRIGUES SOUTO ROCHA; 106,61; 1670 / 599.02237605/9; RAVANE RABELO RIBEIRO; 106,60; 1671 / 599.02313198/6; MÔNICA OTÔNIO; 106,59; 1672 / 599.02243831/7; ALINE DE PAULA ROZA; 106,58; 1673 / 599.02229796/3; ELAINE CRISTINA GODINHO; 106,58; 1674 / 599.02303038/6; FERNANDA CRISTINA RODRIGUES BATISTA; 106,58; 1675 / 599.02265684/7; CLAUDIA FERNANDES NUNES DE MENEZES; 106,58; 1676 / 599.02257122/3; LUCIENE ALMEIDA DE SALES CARDOSO; 106,58; 1677 / 599.02279377/4; DANIELLY RODRIGUES DOS REIS LIMA; 106,57; 1678 / 599.02304186/9; CARLOS GLEIVER RODRIGUES DA SILVA LOURENÇO; 106,57; 1679 / 599.02306451/1; MYCHELLE SOUSA REIS; 106,57; 1680 / 599.02278164/7; VICTORIA DE ALENCAR BRAGA FERREIRA; 106,57; 1681 / 599.02286461/7; RAQUEL PEREIRA DA SILVA; 106,57; 1682 / 599.02242504/2; FRANCIÊLE SILVA OLIVEIRA; 106,56; 1683 / 599.02276166/2; ANA LEIA MARIA DE JESUS GREGORIO; 106,56; 1684 / 599.02249795/2; ANDRESSA FERREIRA DE ANDRADE; 106,55; 1685 / 599.02304183/0; DANIELLE ESTRELA XAVIER; 106,54; 1686 / 599.02313277/3; WALTER LUIZ PEREIRA JUNIOR; 106,54; 1687 / 599.02256658/7; MICHELE PINTO MARTINS; 106,53; 1688 / 599.02282968/0; KEILLA LARISSA DE MELO BARBOSA; 106,53; 1689 / 599.02266434/4; CAMILA SUELEN ALVES SANTANA; 106,52; 1690 / 599.02282505/0; MONIKEILA DE SOUSA OLIVEIRA; 106,51; 1691 / 599.02276350/8; BÁBILLA NUNES DE SOUZA; 106,51; 1692 / 599.02322301/0; FABIANA MUSA RODRIGUES; 106,51; 1693 / 599.02238451/5; SIMONE PEREIRA DA SILVA; 106,51; 1694 / 599.02302189/0; RAQUEL MARCILIA DA SILVA; 106,51; 1695 / 599.02224919/0; ALDA LINO DOS SANTOS; 106,49; 1696 / 599.02330421/1; BRUNA BERABA VILLARIM; 106,49; 1697 / 599.02287084/2; MIRIAN SILVA SANTOS; 106,49; 1698 / 599.02229949/4; DIANNY DINIZ DE SOUSA; 106,49; 1699 / 599.02287282/9; RAPHAEL HENRIQUE DE FERNANDES MATOS; 106,49; 1700 / 599.02312320/2; ACÁCIA ARAÚJO DE ASSIS; 106,48; 1701 / 599.02221278/3; DOUGLAS LUIZ UCHOA DE CARVALHO; 106,47; 1702 / 599.02351343/0; LARYSSA TAYRINE DA SILVA BORGES; 106,47; 1703 / 599.02263018/0; CLELDIANE FERREIRA DOS SANTOS; 106,47; 1704 / 599.02230297/7; HELENA MARTINS MIKADO; 106,47; 1705 / 599.02295694/0; FABIANA CRISTIELLE DE LIMA NASCIMENTO; 106,46; 1706 / 599.02314445/7; SUELY APARECIDA DE SOUZA SENE; 106,46; 1707 / 599.02263164/6; CARIN ARIELA RODRIGUES MAYNHONE; 106,46; 1708 / 599.02319070/1; SUZANNA DE ARAUJO OLIVEIRA; 106,46; 1709 / 599.02268261/0; DANIEL GUIMARÃES MARTINS; 106,46; 1710 / 599.02269165/4; DEISSIANE SANTANA SANTOS SOARES; 106,46; 1711 / 599.02257036/0; LUIZA VANESSA REGIS DA SILVA; 106,45; 1712 / 599.02333426/4; SOLANGE DA SILVA NASCIMENTO; 106,44; 1713 / 599.02290169/5; TATIANA DE MOURA BORGES; 106,44; 1714 / 599.02232011/3; EDIANE PEREIRA DE SOUZA; 106,43; 1715 / 599.02296656/5; RENATA NOGUEIRA ALEXANDRE DA SILVA; 106,42; 1716 / 599.02237734/3; CLAUDIA SANCHES MILHOMEM; 106,41; 1717 / 599.02259930/0; JULIANE CAVALCANTE

STORTI; 106,40; 1718 / 599.02266997/9; LORRANE DE ASSIS ROSA; 106,40; 1719 / 599.02249648/0; SAMARA ALMEIDA FERREIRA SANTOS; 106,39; 1720 / 599.02266847/7; CAMILA CRISTINA XAVIER FRANCO; 106,37; 1721 / 599.02268747/0; ALESSANDRA FERNANDES DE OLIVEIRA; 106,37; 1722 / 599.02351283/7; JOSIANE MATIAS JORGE; 106,37; 1723 / 599.02270206/2; LETHICIA VIEIRA MARQUES; 106,37; 1724 / 599.02251689/1; MATEUS GOMES MOREIRA; 106,36; 1725 / 599.02240026/6; MARIA IZONIA DA COSTA; 106,36; 1726 / 599.02296551/9; MARIA SOLEDADE ROSENDO DO NASCIMENTO; 106,36; 1727 / 599.02239065/1; SUELEN FERNANDES SILVA; 106,36; 1728 / 599.02269876/8; IARA CRISTIANE DE JESUS CANTUÁRIO; 106,36; 1729 / 599.02326361/8; LUANA DA SILVA NASCIMENTO; 106,35; 1730 / 599.02238124/4; JUCELMA BATISTA DE SOUSA; 106,35; 1731 / 599.02254426/1; GLAUCIELLY MILHOMEM AZEVEDO MARTINS; 106,35; 1732 / 599.02265995/2; MARIA DA CONCEIÇÃO MARTINS DE MELO; 106,35; 1733 / 599.02325962/8; SIMONE BARCELLOS CORRÊA; 106,34; 1734 / 599.02261480/8; EDUARDO HENRIQUE MORAES PROPERCIO; 106,34; 1735 / 599.02333533/5; ISAIAS VICTOR IVES DA SILVA; 106,33; 1736 / 599.02242549/6; MARIA THAMARA DE FARIAS RIBEIRO; 106,33; 1737 / 599.02268709/0; REBECA FERREIRA GUIMARÃES DOS SANTOS; 106,33; 1738 / 599.02345404/0; ANTONIA CARLA BESERRA MARQUES; 106,32; 1739 / 599.02270701/3; JOSELMA MARIA DE QUEIROZ BATISTA; 106,32; 1740 / 599.02292103/1; TANIA LUIZA PEREIRA MARTINS DE MELO; 106,32; 1741 / 599.02315110/9; HERBATHA ELKYA GUEDES DA SILVA; 106,32; 1742 / 599.02268353/1; JORDANA SABIÁ DE MENEZES BARROS; 106,32; 1743 / 599.02293236/5; SABRINA LEAL DOS SANTOS; 106,31; 1744 / 599.02236875/2; ANDREZA BATISTA ALVES DOS SANTOS; 106,30; 1745 / 599.02311691/7; RAYANE LOHANE DE OLIVEIRA MENDES; 106,30; 1746 / 599.02316619/2; RENATA NASCIMENTO DE AGUIAR; 106,30; 1747 / 599.02314219/7; JONATAS ALEXANDRE LIMA DE OLIVEIRA; 106,29; 1748 / 599.02299244/0; VERÔNICA CRISTINA DE AGUIAR ROCHA; 106,29; 1749 / 599.0224099/2; LILIAN SANTOS RODRIGUES; 106,28; 1750 / 599.02305799/4; ALINE APARECIDA LOURENÇO GOMES CAMPOS; 106,28; 1751 / 599.02340065/3; EDUARDO ROBSON DE LIRA; 106,26; 1752 / 599.02282240/6; JESSICA BARBOSA DOS REIS; 106,26; 1753 / 599.02312242/1; YONA JOSIANE SANTANA OLIVEIRA; 106,26; 1754 / 599.02253965/6; MARYSHELIA FREITAS SERRA; 106,26; 1755 / 599.02273359/4; LUCIMARA OLIVEIRA SILVA; 106,25; 1756 / 599.02255548/3; MARIZA SOARES SILVA PEREIRA; 106,25; 1757 / 599.02274884/5; VANILDE LOPES OLIVEIRA; 106,24; 1758 / 599.02236647/0; RAÍSSA CAVALCANTE MADDOZ; 106,23; 1759 / 599.02288289/7; MARIA ISABEL MARQUES DOS REIS; 106,23; 1760 / 599.02240618/0; NAYARA DE FREITAS ABADIA; 106,22; 1761 / 599.02230903/4; CRISTIANE FONSECA FERNANDES; 106,21; 1762 / 599.02338206/2; LETÍCIA MILENA SILVA GOMES; 106,20; 1763 / 599.02279720/0; PRISCILLA RATES DOS SANTOS COSTA; 106,20; 1764 / 599.02268440/1; VANESSA DE SOUSA ALVES MONTEIRO; 106,20; 1765 / 599.02269520/9; STEPHANIE RIZZA FERREIRA; 106,20; 1766 / 599.02332139/1; VALÉRIA DA GLÓRIA FREIRE; 106,18; 1767 / 599.02269117/0; LAISA MAYARA FERREIRA DA SILVA TOLEDO; 106,18; 1768 / 599.02272024/9; BRUNA ROMAN GOMES PIMENTEL; 106,17; 1769 / 599.02322782/9; ESTER CORREIA PAIVA; 106,17; 1770 / 599.02246528/3; TATIANE DE ALMEIDA SANTOS; 106,17; 1771 / 599.02312230/3; FERNANDA ANTUNES SARAIVA; 106,15; 1772 / 599.02288362/6; ROSE APARECIDA NOGUEIRA DE SOUZA; 106,14; 1773 / 599.02298566/3; JOSE NILTON DE LIMA PARENTE; 106,14; 1774 / 599.02237638/4; EMANUELE DE SOUSA NOBREGA; 106,13; 1775 / 599.02277310/0; ANDRÉ LUIZ LUSTOSA DE OLIVEIRA; 106,13; 1776 / 599.02324232/6; LENICE CARVALHO LUZ; 106,13; 1777 / 599.02266393/6; VINICIUS PASSOS VIDAL; 106,13; 1778 / 599.02332275/2; ELVES SANTOS SALGADO; 106,12; 1779 / 599.02238490/0; EDILANE RODRIGUES CHAVES; 106,12; 1780 / 599.02236988/1; ELIANE MARIA DE FREITAS MONTEIRO; 106,11; 1781 / 599.02326692/4; ROSELI PEREIRA GUIMARÃES; 106,11; 1782 / 599.02313699/5; VIVIANE APARECIDA DOS SANTOS TORRES; 106,11; 1783 / 599.02318452/8; ISABELLA CRYSTINA SABATH MIRANDA; 106,11; 1784 / 599.02229502/0; NATÁLIA ALVES PEREIRA DOS SANTOS; 106,11; 1785 / 599.02274041/8; EDLAMAR CRISTINA DE ARAUJO MATIAS; 106,10; 1786 / 599.02291350/5; ALINE PEREIRA SANTANA DE ANDRADE; 106,10; 1787 / 599.02349699/5; RENATA MARTINS SOLANO DE HOLLANDA; 106,10; 1788 / 599.02290748/5; KESIA XAVIER DA SILVA; 106,10; 1789 / 599.02228332/3; TATIANA PONTES DE OLIVEIRA PAULA; 106,10; 1790 / 599.02302728/9; LARISSA BÁRBARA DA SILVA MESQUITA; 106,09; 1791 / 599.02351361/8; VÍVIAN NOGUEIRA DE SOUSA; 106,09; 1792 / 599.02272293/0; RICARDO ALVES DOS SANTOS; 106,09; 1793 / 599.02271398/2; JEANE BRANDÃO DE SANTANA; 106,09; 1794 / 599.02296239/5; JANAINA RODRIGUES PEREIRA DA SILVA FUNKE ORMIERES; 106,07; 1795 / 599.02323058/2; REJANE CAETANO MAIA ROCHA; 106,07; 1796 / 599.02310842/1; ALINE NUNES SAMPAIO LOPES; 106,07; 1797 / 599.02289339/8; LUMA LÍDIA KAMAUIRÁ; 106,07; 1798 / 599.02311699/8; DAYENE GOMES SANTOS; 106,06; 1799 / 599.02351608/3; MAICON VIEIRA CELESTINO; 106,06; 1800 / 599.02297945/0; ANA PAULA MARIANI; 106,05; 1801 / 599.0224310/5; CLAUDIA DA SILVA OLIVEIRA; 106,05; 1802 / 599.02292511/2; PEDRO HENRIQUE CHAVES; 106,05; 1803 / 599.02317956/2; RAFAELA OLIVEIRA DE ALBUQUERQUE; 106,05; 1804 / 599.02254868/4; CINTIA LEVI JACOBINA PINHEIRO DE MENESES; 106,04; 1805 / 599.02231289/8; LETICIA BARROSO LIMA; 106,04; 1806 / 599.02277704/8; RAIANE SEREJO RABELO; 106,04; 1807 / 599.02289769/2; ALESSANDRA MARIA FLAMENGO LIMA; 106,04; 1808 / 599.02290054/3; PATRICIA DE OLIVEIRA FREIRE; 106,03; 1809 / 599.02243358/0; FERNANDA LEITE MARQUES; 106,03; 1810 / 599.02312862/0; DILCILENE MACIEL DA SILVA; 106,03; 1811 / 599.02224118/7; MARCELO PEREIRA ALBUQUERQUE; 106,03; 1812 / 599.02341888/3; LUCILAINE DA SILVA LÊLA GOMES; 106,03; 1813 / 599.02311419/5; LARISSA GOMES FERREIRA; 106,03; 1814 / 599.02293893/6; CLEOVANE BARROS PEREIRA DUTRA; 106,03; 1815 / 599.02228731/5; ANDRÉIA TIMÓTEO TEIXEIRA MAIA; 106,02; 1816 / 599.02343862/1; LAYRA DE SOUSA CRUZ SARMENTO; 106,02; 1817 / 599.02239292/8; LAIS GONCALVES FERREIRA DE ARAUJO; 106,01; 1818 / 599.02230224/0; GILLIARD CAJADO FREITAS; 106,01; 1819 / 599.02316951/7; JÚLIA MARIA BORGES HENAUETH; 106,00; 1820 / 599.02254221/0; CAMILA VINCENT LEANDRO; 105,99; 1821 / 599.02267440/8; AMANDA CRISTINA RANÉA; 105,99; 1822 / 599.02267879/0; ELIANA CHEVE CARVALHO; 105,99; 1823 / 599.02268688/3; THAIS ALVES BARBOSA; 105,99; 1824 / 599.02284658/8; TAUANA FERREIRA MILITÃO; 105,98; 1825 / 599.02237452/8; JESSICA QUINTAS PACCOLA; 105,98; 1826 / 599.02277869/7; BEATRIZ SAYÃO ARAUJO MANSO; 105,96; 1827 / 599.02306569/2; VALERIA DA SILVA MOREIRA; 105,96; 1828 / 599.02351475/3; ELIANE DIAS MARQUES ROCHA; 105,96; 1829 / 599.02300660/8; CARLA SIMONE DA SILVA BORGES; 105,96; 1830 / 599.02229909/2; ÉRICA DE FRANÇA GOMES; 105,96; 1831 / 599.02230342/2; YOHANNA SOUZA PEREIRA; 105,96; 1832 / 599.02224301/6; THALITA SILVA DE ANDRADE FERREIRA; 105,95; 1833 / 599.02314388/3; MIKAELA ALVES FREIRES TOMAZ; 105,95; 1834 / 599.02281461/9; JÉSSICA DE FREITAS MEDEIROS; 105,95; 1835 / 599.02295499/3; CHRISTIANE ROSA NAVES; 105,95; 1836 / 599.02288107/6; LUCIA DARC ANTUNES SILVA; 105,94; 1837 / 599.02296843/0; GLEICE RODRIGUES DE OLIVEIRA; 105,93; 1838 / 599.02305125/3; AMANDA DA SILVA MOREIRA; 105,93; 1839 / 599.02283252/8; SIRLENE RODRIGUES FERREIRA CASTRO; 105,92; 1840 / 599.02337997/6; GISLAYNE CRISTINA SILVA CALADO; 105,91; 1841 / 599.02246433/2; CRISTIANO CAVALCANTE DE OLIVEIRA; 105,91; 1842 / 599.02322093/9; PATRICIA DE ALCANTARA OLIVEIRA; 105,91; 1843 / 599.02270073/2; LUANA PINTO DA SILVA; 105,91; 1844 / 599.02274468/1; WANESSA ALMEIDA RODRIGUES DA SILVA; 105,90; 1845 / 599.02236847/9; ELLIS LORENA SILVA; 105,90; 1846 / 599.02293474/3; SHAYANA LAISE DE CASTRO CAVALCANTE FEITOSA; 105,89; 1847 / 599.02351243/5; JOSÉ RUBENS DE SOUZA CARDOSO; 105,89; 1848 / 599.02266456/8; LUCIELEN MARTINS DA ROCHA; 105,89; 1849 / 599.02268623/9; NICOLLAS MATHEUS DE LIMA; 105,89; 1850 / 599.02267326/0; ELIVAN VIEIRA DA SILVA; 105,89; 1851 / 599.02249790/0; EDILEUZA DAMASCENA DA PAIXAO VITELLI; 105,88; 1852 / 599.02298808/7; PATRÍCIA NASCIMENTO DA COSTA; 105,88; 1853 / 599.02250755/0; RAFAEL DE ALCANTARA MENDES PEREIRA; 105,88; 1854 / 599.02236987/5; RAINARA XAVIER MOREIRA; 105,88; 1855 / 599.02288952/8; MAGDA VALÉRIO DE JESUS SANTOS; 105,88; 1856 / 599.02265588/8; MÁRCIA ALVES TAPETI; 105,87; 1857 / 599.02239617/4; MARIA CLARA ANDRADE GONCALVES; 105,86; 1858 / 599.02351499/0; PRICILA RODRIGUES SERRA; 105,86; 1859 / 599.02268206/9; SONJA HAIANNY SANTANA FIOROTE; 105,86; 1860 / 599.02294786/9; FABIANO SOARES DA SILVA; 105,86; 1861 / 599.02298693/5; SANDRA GOMES DE OLIVEIRA; 105,86; 1862 / 599.02259374/0; SILVANIA PIRES TEIXEIRA; 105,85; 1863 / 599.02266268/7; RENATA RODRIGUES FLORES ALVES; 105,85; 1864 / 599.02336662/0; MARIA EDUARDA ALVES BRAGA RODRIGUES; 105,84; 1865 / 599.02289201/6; TEREZINHA DE JESUS DOS SANTOS RIBEIRO; 105,84; 1866 / 599.02324016/1; TATIANE DA SILVA PEREIRA E PAULA; 105,84; 1867 / 599.02241389/5; HELOISA MENDES DOS SANTOS; 105,83; 1868 / 599.02310101/1; MATHEUS CERQUEIRA DO NASCIMENTO; 105,83; 1869 / 599.02269122/3; POLYANNA PEREIRA SILVA GRACÉS; 105,83; 1870 / 599.02351374/2; JESSICA COSTA LEMOS; 105,82; 1871 / 599.02304508/6; RAYSA HERRANNA SILVA SANTOS; 105,82; 1872 / 599.02268879/3; OLGA ALESSANDRA DA SILVA; 105,81; 1873 / 599.02268723/3; RAYANNE DIAS GOIS RODRIGUES; 105,81; 1874 / 599.02238483/4; LAYANE DA SILVA GOMES; 105,80; 1875 / 599.02230617/1; MAGALI MARQUES DE PAIVA; 105,80; 1876 / 599.02272869/9; LUCIANA DOS SANTOS SILVA; 105,80; 1877 / 599.02228312/2; JOEDSON ARAUJO SANTOS; 105,80; 1878 / 599.02270435/1; JAQUELINE RIBEIRO SANTOS; 105,80; 1879 / 599.02238672/1; JOSÉ TARCÍZIO DOS SANTOS FILHO SANTOS; 105,79; 1880 / 599.02246127/9; THIENE RAIANNE OLIVEIRA RODRIGUES; 105,79; 1881 / 599.02269216/8; LUCÉLIA DE LIMA SOARES; 105,79; 1882 / 599.02280487/4; LUANA LIMA NASCIMENTO; 105,77; 1883 / 599.02312186/4; JULIANA GALDINO DA SILVA LOPES; 105,77; 1884 / 599.02254070/2; SUENE MARQUES COSTA; 105,77; 1885 / 599.02324510/6; ERIKA MARTINS RODRIGUES; 105,76; 1886 / 599.02267532/0; JESSIANA RAMALHO FORMIGA DE ARAUJO; 105,74; 1887 / 599.02244395/6; INGRID LOUIZE NASCIMENTO DOS SANTOS; 105,73; 1888 / 599.02236447/0; WILDEIDE VIEIRA DE MORAIS DA CRUZ; 105,72; 1889 / 599.02351597/1; BRUNA KETULYN PEREIRA; 105,71; 1890 / 599.02221063/7; BRENDA SOARES DE SOUSA MARINHO; 105,71; 1891 / 599.02276788/3; HERYCO LEMOS QUEIROS; 105,71; 1892 / 599.02339059/3; ORDANKA DEZITO COELHO FURQUIM; 105,70; 1893 / 599.02279270/5; JANE KELLY FERNANDES DA SILVA; 105,70; 1894 / 599.02269037/6; WESLANY ALMEIDA DA SILVA; 105,70; 1895 / 599.02224607/8; ISADORA COSTA ROSA; 105,69; 1896 / 599.02335788/0; DAIANE APARECIDA ARAUJO DE OLIVEIRA; 105,69; 1897 / 599.02230663/3; ROMARIO AQUINO DE SOUZA; 105,67; 1898 / 599.02278073/1; AMANDA NEVES DOS REIS BESSA; 105,67; 1899 / 599.02272531/8; VALERIA BRANDAO DE SOUSA; 105,66;

1900 / 599.02236400/4; LETÍCIA ROSA DOS SANTOS; 105,66; 1901 / 599.02255304/7; LARISSA PINTO DE QUEIROZ; 105,66; 1902 / 599.02256943/3; HELEN RIBEIRO DE JESUS; 105,65; 1903 / 599.02304340/8; HELENO JESUS DA SILVA; 105,65; 1904 / 599.02265546/3; OTACIANA MARIA FELICIO LOPES; 105,65; 1905 / 599.02270545/1; THAIANY LUCENA ALVES RODRIGUES; 105,65; 1906 / 599.02324215/4; ROSEMARY CRISTINA PEREIRA; 105,63; 1907 / 599.02267695/6; CLAUDIA ALVES DE SOUZA DE ALEXANDRIA; 105,63; 1908 / 599.02244402/2; JHONATHAN DE FRANÇA DA SILVA; 105,62; 1909 / 599.02314087/3; DOMICILIA REGINA PINHEIRO CARVALHO; 105,61; 1910 / 599.02294272/5; SIMONE BITTENCOURT RODRIGUES; 105,61; 1911 / 599.02278733/1; MÁRCIA NASCIMENTO DA SILVA; 105,61; 1912 / 599.02221190/9; DENISE RAMOS HENRIQUES DA SILVA; 105,61; 1913 / 599.02321194/6; MARILIA ALICE SALES NOBERTA DA SILVA; 105,60; 1914 / 599.02270294/9; CASSIA DE ASSUNCAO VASCONCELOS TEIXEIRA; 105,60; 1915 / 599.02307412/0; BRENDA OLIVEIRA DA SILVA; 105,59; 1916 / 599.02351166/0; ALDEANE RIBEIRO LIMA; 105,59; 1917 / 599.02223564/3; CLEONICE APARECIDA DOS SANTOS; 105,59; 1918 / 599.02306382/0; MARCIO MOTA PEREIRA; 105,59; 1919 / 599.02285515/6; CLÁUDIA DE BARROS ALVES; 105,59; 1920 / 599.02323520/8; PRISCILA GUIMARÃES DE ANDRADE; 105,57; 1921 / 599.02299704/0; DIEGO DE SOUZA; 105,57; 1922 / 599.02238643/1; LUCAS NOBRE DE ARAUJO; 105,56; 1923 / 599.02323286/5; BRUNA LORRANY VIEIRA MEDEIROS; 105,56; 1924 / 599.02316792/6; THAÍS DO NASCIMENTO MOREIRA; 105,55; 1925 / 599.02351161/9; KARLA THAIS FARIA DE MELO MEIRELES; 105,54; 1926 / 599.02271624/2; GIZELE PEREIRA DOS SANTOS; 105,54; 1927 / 599.02346761/1; DANUSA SAMPAIO RODRIGUES DA CRUZ ALMEIDA; 105,53; 1928 / 599.02288771/3; GIULLIA RIBEIRO SALGADO; 105,52; 1929 / 599.02336269/7; VANESSA DE AGUIAR ROCHA; 105,52; 1930 / 599.02348974/2; DENUBIO ALMEIDA DA SILVA; 105,51; 1931 / 599.02328861/8; ELIZABETE HELENA DE MELO; 105,51; 1932 / 599.02246884/4; VITORIA MOURA ALVES; 105,51; 1933 / 599.02221150/7; LUIZA FERNANDA LIMA GOMES PINTO; 105,51; 1934 / 599.02303526/0; SABRINA CARVALHAR CAMARA MILHOMEM; 105,51; 1935 / 599.02267034/0; LUCAS MACHADO GAIO; 105,51; 1936 / 599.02280409/3; VELBA TATIANA DE SOUSA SILVA; 105,50; 1937 / 599.02279951/2; CAROLINNE LUZ NAPOLE DUARTE PINHEIRO; 105,50; 1938 / 599.02242359/2; INGRID DA SILVA RAMALHO; 105,50; 1939 / 599.02322263/1; LUCAS BATISTA DOS REIS; 105,50; 1940 / 599.02321497/9; NAYARA DE FATIMA ARAUJO; 105,49; 1941 / 599.02251484/0; IZI KARLA RÊGO GOMES RANGEL; 105,48; 1942 / 599.02351552/8; JULIANA SILVA DOS SANTOS; 105,48; 1943 / 599.02294945/0; DANIELLE RODRIGUES CUNHA; 105,48; 1944 / 599.02290584/2; PAMELA CRISTINE PAIXAO DE LIMA; 105,47; 1945 / 599.02224183/3; KAREN CRISTINA DE PAULA SANTOS; 105,46; 1946 / 599.02278163/0; MILENA NASCIMENTO DOS SANTOS; 105,46; 1947 / 599.02225157/6; EDNEIA COSTA DE GODOI SOARES; 105,46; 1948 / 599.02300585/6; YASMINI APARECIDA GOMES VIEIRA; 105,46; 1949 / 599.02351099/1; LAIS CARDOSO AMARAL VERAS; 105,46; 1950 / 599.02301306/3; AGATHA ALANA OLIVEIRA LIMA; 105,44; 1951 / 599.02290266/0; VALERIA BARBOSA BORGES; 105,44; 1952 / 599.02243874/8; IANDEYARA LUCIA PATURI DE SOUZA; 105,44; 1953 / 599.02266532/6; THAISA DE SOUZA OLIVEIRA; 105,44; 1954 / 599.02230485/8; JEOVANA SIÁRY DE SOUSA SANTOS; 105,43; 1955 / 599.02327375/2; GERLANYA ARAUJO SILVA; 105,43; 1956 / 599.02285909/4; LÍGIA RODRIGUES DOS SANTOS; 105,43; 1957 / 599.02288110/7; ADRIÉLE DE LIMA SOUZA; 105,43; 1958 / 599.02232200/0; VANESSA BARBOSA DA SILVA MARQUES; 105,43; 1959 / 599.02285346/0; DANIEL SANTOS DA CRUZ; 105,42; 1960 / 599.02295175/3; MÁRCIA ALVES DE MORAES; 105,42; 1961 / 599.02254472/3; RAYANNE FERREIRA AMORIM DA CONCEIÇÃO; 105,42; 1962 / 599.02228658/6; JOYCE BOMFIM VICENTE; 105,42; 1963 / 599.02293910/8; LETICIA DE OLIVEIRA LIMA; 105,42; 1964 / 599.02351525/0; TATIANE BARROS LIMA; 105,41; 1965 / 599.02322465/3; LUANA DE MELO FERREIRA; 105,41; 1966 / 599.02267794/4; EDUARDO MONTEIRO DA SILVA; 105,41; 1967 / 599.02293120/7; RAFAELA MORAMAI TOLENTINO DA SILVA SOUZA; 105,40; 1968 / 599.02246185/9; SARA ROSA BUENO; 105,39; 1969 / 599.02289582/0; SILMARA SILVA GOMES; 105,39; 1970 / 599.02274714/2; IVANEIDE OLIVEIRA DE MEDEIROS; 105,38; 1971 / 599.02224138/8; MARCELA SILVA MORAES; 105,38; 1972 / 599.02288144/9; CRISTIANE DOS SANTOS NASCIMENTO SOUSA; 105,38; 1973 / 599.02261675/3; DANIEL NUNES BATISTA; 105,38; 1974 / 599.02259974/7; FRANCISCA ALINE SANTANA; 105,38; 1975 / 599.02266892/2; VERA LOURDES DE AGUIAR COSTA GUEDES; 105,38; 1976 / 599.02310622/1; TATIANE RODRIGUES MATEUS; 105,36; 1977 / 599.02282275/4; SIDELMAR ALVES DA SILVA KUNZ; 105,36; 1978 / 599.02271439/0; JEANE JHENIFER OLIVEIRA DE SOUSA; 105,36; 1979 / 599.02287443/2; VANESSA FERREIRA SANTIAGO; 105,36; 1980 / 599.02256692/0; KELLY CRISTINA DE SOUZA FERREIRA; 105,36; 1981 / 599.02242586/9; JESSICA REIS EVANGELISTA; 105,35; 1982 / 599.02313477/2; MARCIA EVANGELINA CARDOSO; 105,35; 1983 / 599.02220980/6; ADRIANY NASCIMENTO DA SILVA; 105,34; 1984 / 599.02291543/8; CYNTHIA MARRA DA SILVA; 105,34; 1985 / 599.02314990/5; CRISTINA GOMES FERREIRA SOARES; 105,33; 1986 / 599.02296126/6; ELISANGELA SILVA DA ROSA; 105,32; 1987 / 599.02283697/0; MARA BEATRIZ SILVA; 105,30; 1988 / 599.02313597/8; MILTON FRAGA DE OLIVEIRA; 105,30; 1989 / 599.02289773/0; GRACIELE TURIAL DE ALMEIDA LIMA; 105,30; 1990 / 599.02293066/2; GABRIELA DA SILVA MENDONÇA; 105,30; 1991 / 599.02254994/0; SILVANA PINTO DE SOUZA; 105,30;

1992 / 599.02243005/0; ADRIANA SILVA PINHEIRO; 105,29; 1993 / 599.02351170/8; ANDREZA NASCIMENTO DE SOUSA MARQUES; 105,29; 1994 / 599.02313142/0; ADELINA FERREIRA XAVIER MARQUES; 105,29; 1995 / 599.02254233/9; GUSTAVO RAMALHO DE ALMEIDA NOGUEIRA; 105,29; 1996 / 599.02316717/4; GABRIELLE PEREIRA EMERENCIANO; 105,28; 1997 / 599.02268346/5; SHEYLA RODRIGUES DE ALMEIDA GOMES; 105,28; 1998 / 599.02254180/2; NOBERTO FONTENELE FROTA; 105,28; 1999 / 599.02263205/4; MAYRA GABRIELA PIMENTEL DE MELO SOUZA; 105,28; 2000 / 599.02322437/0; CARLOS AUGUSTO TOURINHO PIRES; 105,27; 2001 / 599.02242778/5; ÂNGELA REGINA CÉSAR MODESTO; 105,27; 2002 / 599.02266545/0; IONE LOPES DOS SANTOS; 105,27; 2003 / 599.02239846/3; JULIANE CASTRO MOURÃO; 105,27; 2004 / 599.02349757/5; RACHEL SOUZA MARTINS; 105,26; 2005 / 599.02277101/1; DRIELLE BARBOSA DOS SANTOS OLIVEIRA; 105,26; 2006 / 599.02261645/7; ANA CLAUDIA MENDONÇA DOS SANTOS; 105,26; 2007 / 599.02261708/9; LORRANY BARROS CARVALHO; 105,26; 2008 / 599.02268173/3; KENIA VIEIRA DE JESUS; 105,26; 2009 / 599.02236425/7; MARIA DO LIVRAMENTO LOPES DOS SANTOS; 105,25; 2010 / 599.02260076/9; UDSON REZENDE DA SILVA; 105,25; 2011 / 599.02314173/7; MICAELY RODRIGUES DA SILVA; 105,25; 2012 / 599.02254614/2; ANA PAULA LOPES DE LELIS BRITO; 105,24; 2013 / 599.02254614/2; ANA PAULA LOPES DE LELIS BRITO; 105,24; 2014 / 599.02349238/8; KARINE LOPES RIBEIRO GONCALVES; 105,23; 2015 / 599.02265652/8; JEAN CARLOS PEREIRA SALGADO; 105,23; 2016 / 599.02282677/5; ERIKA VICTOR GUERREIRO; 105,22; 2017 / 599.02285928/9; CAMILA CARLOS SOARES; 105,22; 2018 / 599.02262940/2; HELLEN PEREIRA SANTINO; 105,22; 2019 / 599.02271091/4; ELIANE ALBUQUERQUE SOARES; 105,21; 2020 / 599.02270032/4; SILVIA DE FRANÇA GALVÃO MARQUES; 105,21; 2021 / 599.02269233/0; SIMAIA LAZZARIN HUGUENIN DA SILVEIRA; 105,21; 2022 / 599.02239838/0; LUCIANE SARDINHA; 105,20; 2023 / 599.0224029/4; NATALIA KOLLING BRATZ NOBRE; 105,20; 2024 / 599.02296008/3; GRASIELE DE LIRA DAMACENA; 105,19; 2025 / 599.02321116/5; JENÁRIA APARECIDA FERREIRA DE SOUZA; 105,19; 2026 / 599.02270227/0; MARIA APARECIDA FERREIRA LOPES; 105,19; 2027 / 599.02238322/0; ROSILENE PEREIRA CAMPOS ALARCAO DE SOUZA LIMA; 105,18; 2028 / 599.02298587/0; MICHELLE TAILA PINTO MONTEIRO COSTA; 105,18; 2029 / 599.02287824/6; HUDSON ROCHA DE OLIVEIRA; 105,18; 2030 / 599.02229821/8; BEATRIZ PEREIRA PINTO; 105,18; 2031 / 599.02295814/6; VALDIVA ALVES DA COSTA AVILINO; 105,18; 2032 / 599.02254149/8; KATHELLEN LIMA AGUIAR; 105,18; 2033 / 599.02284599/1; MARIA LEILA FEITOSA LIMA; 105,17; 2034 / 599.02255247/3; ANA CLEIRE PEREIRA DE MORAIS BOMTEMPO; 105,17; 2035 / 599.02240382/7; TAINA LUISE AZEVEDO DE SOUSA; 105,17; 2036 / 599.02301511/6; LETICIA PORTO SILVA COUTINHO; 105,15; 2037 / 599.02296648/2; CLEDSON DANTAS DOS SANTOS RODRIGUES; 105,15; 2038 / 599.02238596/3; ALINE FALCORMER LIMA; 105,15; 2039 / 599.02265955/0; SILVANA DA SILVA GARCIA; 105,14; 2040 / 599.02273107/5; KEILA SILVA LEITE; 105,13; 2041 / 599.02269561/7; CAROLINA UMEBARA LOPES; 105,13; 2042 / 599.02269456/9; MARISA PEREIRA BERTOLDO; 105,13; 2043 / 599.02220926/1; SUZANA ALINE NEVES DA PÁSCOA; 105,13; 2044 / 599.02351086/7; ANA CRISTINA DA SILVA MENDES; 105,12; 2045 / 599.02238033/9; CRISTIANE DOS SANTOS ROCHA LANDIM; 105,11; 2046 / 599.02261403/3; DEBORA RODRIGUES SANTOS; 105,11; 2047 / 599.02251392/9; FERNANDO MACENA SOARES; 105,10; 2048 / 599.02231855/3; THIAGO GOMES RODRIGUES DA SILVA; 105,10; 2049 / 599.02253843/8; EVERALDA ALVES FERREIRA; 105,08; 2050 / 599.0229198/8; WELBET LOIOLA PINTO DE MENEZES; 105,08; 2051 / 599.02316809/6; MARILIA DO NASCIMENTO NOGUEIRA; 105,07; 2052 / 599.02351502/0; MIRIAN COELHO DA COSTA; 105,07; 2053 / 599.02289502/6; RAYANE CAMPOS BARBOSA TOMÁS; 105,07; 2054 / 599.02266807/5; SEILA PITALUGA MATOS; 105,07; 2055 / 599.02228788/7; WILMAR FREITAS MARTINS; 105,06; 2056 / 599.02311347/4; RENATA ALVES DAGHER; 105,06; 2057 / 599.02287594/0; ANNA PAULA BARBOSA SOUSA; 105,05; 2058 / 599.02291974/9; WIVIAN RODRIGUES BRASIL; 105,04; 2059 / 599.02269537/9; JANE NOGUEIRA DE ABREU CASADO; 105,04; 2060 / 599.02248744/5; ANDRÉA RICARTO DE OLIVEIRA; 105,03; 2061 / 599.02295247/4; MARCOS FELIPE MARTINS DOS SANTOS; 105,03; 2062 / 599.02322974/5; BRUNO FERNANDES RIBEIRO RODRIGUES; 105,03; 2063 / 599.02315292/0; JULIETA BORGES LEMES SOBRAL; 105,03; 2064 / 599.02247277/4; KENYA BARRETO DE ARAÚJO; 105,02; 2065 / 599.02337627/4; CLAUDIA SCALCON DOS SANTOS ZAPPE; 105,01; 2066 / 599.02309957/3; MIRIAM NASCIMENTO DA SILVA; 105,01; 2067 / 599.02269100/0; ANA TAÍSA MARQUES DA SILVA; 105,00; 2068 / 599.02246953/6; TATIANE FERREIRA DA SILVA; 105,00; 2069 / 599.02316965/8; MARIANA MACHADO DE SOUZA; 105,00; 2070 / 599.02282868/5; LARA MIRLEY SANTIAGO LOPES; 105,00; 2071 / 599.02248281/5; THAYS GUTIANE DA SILVA; 104,99; 2072 / 599.02288682/0; BEATRIZ SUELLEN ALVES DA SILVA; 104,99; 2073 / 599.02240458/3; ALESSANDRA SOARES; 104,99; 2074 / 599.02272991/9; JOAO CARLOS BARROS MARTINO; 104,98; 2075 / 599.02280978/8; RAQUEL DA CRUZ DIAS; 104,98; 2076 / 599.02322268/3; RAYANE REGINA CASTRO DE MIRANDA; 104,98; 2077 / 599.02255399/8; SAMARA RODRIGUES DE ARAÚJO ALBUQUERQUE; 104,98; 2078 / 599.02315794/5; WASHINGTON CARDOSO DA COSTA; 104,97; 2079 / 599.02315677/9; CRISTIANE PINHO LIMA; 104,97; 2080 / 599.02252879/9; GESSILENE CARVALHO CAMPOS; 104,96; 2081 / 599.02330639/7; SAMARA CRISTINA GONÇALVES DOS SANTOS; 104,95; 2082 / 599.02276069/7; STHEFANY PEREIRA NONASCO DE LIMA; 104,95; 2083 / 599.02276920/9; PAULO



CESAR CUSTODIA PEREIRA; 104,94; 2084 / 599.02290379/0; GISLENE AZEVEDO DE LIMA; 104,94; 2085 / 599.02297368/3; ADRIANA FERREIRA DE SOUZA DE LIMA; 104,93; 2086 / 599.02277015/8; DARLYSON AUGUSTO DE OLIVEIRA DIAS; 104,93; 2087 / 599.02267848/7; SARAH DE MELO SILVA; 104,93; 2088 / 599.02351462/9; FLAVIA OLIVEIRA MAGALHAES SOUZA; 104,93; 2089 / 599.02240101/8; RENATA DE MACEDO FONSECA; 104,91; 2090 / 599.02240248/9; MELCA GONÇALVES DE LIMA; 104,91; 2091 / 599.02315134/5; JULIA REINO DE SOUZA DE OLIVEIRA; 104,91; 2092 / 599.02294995/7; SONIA LEILA OLIVEIRA DOS SANTOS; 104,90; 2093 / 599.02263070/1; ANA CATHARINA SANT ANNA BOTELHO; 104,90; 2094 / 599.02274082/6; SALETTE POECK TEIXEIRA; 104,90; 2095 / 599.02310171/0; NATHÁLIA BARROS RAMOS; 104,89; 2096 / 599.02283963/1; ANA PAULA GUEDES DA COSTA; 104,89; 2097 / 599.02231760/2; TATIANE BRAGA CÔRTEZ TORRES; 104,89; 2098 / 599.02251809/7; ANGELINA ALMEIDA RICCI; 104,88; 2099 / 599.02291171/3; LAZARO DANILO DE ARAUJO CAETANO; 104,88; 2100 / 599.02259093/0; JANAINA APARECIDA SIMOES PEREIRA MOREIRA; 104,88; 2101 / 599.02223575/5; LUNA COSAC VITALINO; 104,88; 2102 / 599.02229028/6; MATHEUS FILIPE ARAUJO DE ALMEIDA CARDOSO; 104,88; 2103 / 599.02223665/4; LIVIA KELLY BARBOSA DE LIMA; 104,87; 2104 / 599.02267491/1; KESSIA ARAUJO DANTAS DE SOUZA; 104,87; 2105 / 599.02306670/5; SINARA IZABELA SANTANA MAGALHAES; 104,87; 2106 / 599.02254601/8; ANDRÉA BUENO BARBOSA; 104,87; 2107 / 599.02351369/9; KAELA MACHADO DE ALMEIDA CARVALHO; 104,86; 2108 / 599.02261766/9; CRISTIANE CARVALHO BARROS; 104,86; 2109 / 599.02284345/0; FLÁVIA REGIA BELO DE LIMA; 104,85; 2110 / 599.02304355/5; NÚBIA GRACIELLE DE SOUZA COSTA; 104,85; 2111 / 599.02255073/5; VITOR NOGUEIRA MIRANDA SA RANGEL; 104,85; 2112 / 599.02256690/8; MARILENE MARIA SOUZA DA COSTA; 104,84; 2113 / 599.02247365/0; VANESSA AZEVEDO SOARES; 104,83; 2114 / 599.02284357/8; GABRIELA SOUZA FERNANDES; 104,83; 2115 / 599.02285862/8; STEPHANYE DA SILVA ADRIANO; 104,83; 2116 / 599.02223458/9; FABIOLA LINHARES PAIXAO; 104,82; 2117 / 599.02301822/1; REGINE MARIA CAMARA RODRIGUES NERI DINIZ; 104,82; 2118 / 599.02276761/8; EDIANE DE MAGALHAES SOUZA ALVES; 104,81; 2119 / 599.02259911/5; STEFANNE SOUZA LAIA; 104,80; 2120 / 599.02254234/5; MILENE RODRIGUES; 104,80; 2121 / 599.02263148/8; VANESSA DE OLIVEIRA ALMEIDA DA SILVA; 104,80; 2122 / 599.02351278/3; WISLAYNE PEREIRA ALVES; 104,79; 2123 / 599.02279268/0; MARIA INES MARQUES VERAS; 104,79; 2124 / 599.02313923/2; CAMILA MAGALHÃES PEREIRA; 104,79; 2125 / 599.02246004/4; SANDRA MATEUS DE SOUSA BONFIM; 104,78; 2126 / 599.02270745/0; GILCINEIDE OLIVEIRA DE SOUSA; 104,78; 2127 / 599.02281063/3; CARLIANE ALVES DA SILVA; 104,77; 2128 / 599.02238430/8; AYLLAH AHMAD LOPES; 104,77; 2129 / 599.02294742/1; ALANNA DIAS DE SOUSA; 104,77; 2130 / 599.02268869/8; NÚCIA SPÍNOLA DA SILVA; 104,77; 2131 / 599.02236521/6; CECILIA LETICIA DA SILVA SALAZAR; 104,77; 2132 / 599.02304611/1; VERA MÁRCIA FARIA DE SOUSA LISBOA; 104,76; 2133 / 599.02273987/5; NAYANNA PAZ BARBOSA; 104,76; 2134 / 599.02231133/8; ADRIANA APARECIDA DA SILVA PINTO; 104,76; 2135 / 599.02231541/9; ADRIANE DE OLIVEIRA LIMA; 104,76; 2136 / 599.02351195/0; MARYELLE CRUZ DA SILVA MELO; 104,76; 2137 / 599.02255546/0; DANIELLE FERREIRA DA SILVA; 104,76; 2138 / 599.02240870/1; LISSANE FERREIRA; 104,76; 2139 / 599.02277662/3; JOSE WILIAN DE ALBUQUERQUE SILVA; 104,75; 2140 / 599.02291678/0; MATEUS BARBOSA NASCIMENTO; 104,75; 2141 / 599.02267379/7; WÂNIA SANTOS DA SILVA; 104,75; 2142 / 599.02253257/1; YASMIN RIBEIRO DE OLIVEIRA; 104,74; 2143 / 599.02268999/9; ÁGATHA CAMILA LOPES DE SOUSA; 104,74; 2144 / 599.02269438/0; KAMILA BISPO ALVES LEITE; 104,74; 2145 / 599.02280172/3; IORRANE MENESES LINHARES PINHEIRO; 104,73; 2146 / 599.02284029/0; BARBARA SUSANA TEIXEIRA SILVA; 104,72; 2147 / 599.02241008/1; LUCIANA PIRES MEDEIROS; 104,72; 2148 / 599.02255950/6; MARIA ROSA DE SOUSA; 104,72; 2149 / 599.02232038/9; THAIS SOUSA ALVES; 104,72; 2150 / 599.02224507/3; TATIANE PAULA NUNES DA SILVA MOURÃO; 104,71; 2151 / 599.02276916/1; GABRIELLA DIAS DOS SANTOS; 104,70; 2152 / 599.02269021/2; ELLEN FABIANNA RODRIGUES DE SOUSA; 104,70; 2153 / 599.02256650/6; BRUNA DOS SANTOS RODRIGUES; 104,70; 2154 / 599.02242964/3; LETICIA LOPES LUSTOSA; 104,69; 2155 / 599.02332624/7; VANDERLEIA RIBEIRO DOS SANTOS; 104,69; 2156 / 599.02272447/7; PRISCILA PEREIRA SARMENTO; 104,69; 2157 / 599.02229867/8; TAISE FERREIRA DANTAS; 104,69; 2158 / 599.02237781/1; FABIOLA EVANGELISTA VIEIRA; 104,69; 2159 / 599.02268648/1; GIZELLE DE FRANÇA LOURENÇO; 104,69; 2160 / 599.02266175/9; ROGERIO CARVALHO; 104,68; 2161 / 599.02299146/8; GISLAINE BASTOS DOS SANTOS; 104,67; 2162 / 599.02277396/1; MARCIELE ARAUJO DOS SANTOS; 104,67; 2163 / 599.02269978/5; DONISETTE DA SILVA PEREIRA; 104,67; 2164 / 599.02351379/4; LEONIDIA BATISTA DE SOUZA DA SILVA; 104,66; 2165 / 599.02314050/2; STEPHANNY SILVA DOS SANTOS; 104,66; 2166 / 599.02269208/5; JANAINA VIANA DA SILVA; 104,66; 2167 / 599.02229179/4; DANIELLA LOBO ANDRADE DE DEUS; 104,65; 2168 / 599.02282001/1; CINTIA PASCALLI DE SALES PACHECO; 104,65; 2169 / 599.02240855/2; FELIPE DOS SANTOS DANTAS; 104,65; 2170 / 599.02248733/3; ALINE DE ARAUJO LEITE; 104,64; 2171 / 599.02284619/2; THAIANE CAROLINE DA SILVA MAROTO VENTURA; 104,64; 2172 / 599.02229564/5; PAULO HENRIQUE ALVES DA FONSECA; 104,64; 2173 / 599.02230142/3; DAYANE DA SILVA DE OLIVEIRA; 104,64; 2174 / 599.02311538/4; ADA RUBIA DAVI DE SOUZA; 104,64; 2175 / 599.02251357/9; IVETE VIEIRA DIAS; 104,63; 2176 / 599.02267134/4;

JUCIELLY MARIA DA SILVA ALVES; 104,63; 2177 / 599.02314627/8; CARLA MARCELA PASSOS SILVA; 104,63; 2178 / 599.02311500/7; IVA MARIA DE SALES MONTEIRO; 104,63; 2179 / 599.02316655/9; NATHALIA LUIZA ALVES SILVA; 104,62; 2180 / 599.02340888/0; LEILIANE DE SOUSA; 104,62; 2181 / 599.02292045/1; SABRINA RIBEIRO DE SOUZA; 104,62; 2182 / 599.02293828/0; DÂNGELA MAIANA MAIA REZENDE; 104,61; 2183 / 599.02322925/4; RENATA GUIMARAES TEIXEIRA; 104,61; 2184 / 599.02292149/1; MARCOS AURÉLIO CUNHA DA ROCHA; 104,61; 2185 / 599.02269302/1; ALINE AMANDA DA COSTA ANDRADE; 104,61; 2186 / 599.02276143/2; ALINE ROMUALDO DA SILVA MACARIO; 104,60; 2187 / 599.02272909/0; EMER MERARI RODRIGUES; 104,60; 2188 / 599.02279930/5; PATRICIA GOMES DE ALMEIDA; 104,60; 2189 / 599.02273253/1; CASSIA BETÂNIA RODRIGUES DOS SANTOS; 104,59; 2190 / 599.02316666/0; ALESSANDRA GOMES DA FONSECA; 104,59; 2191 / 599.02298756/7; BRENA DA MOTA COSTA; 104,59; 2192 / 599.02319004/9; MAYRA LOU DE JESUS OLIVEIRA; 104,59; 2193 / 599.02343264/7; KEZIA MARQUES COSTA RODRIGUES; 104,58; 2194 / 599.02286188/9; HIGOR PHILIPPE DE OLIVEIRA GONÇALVES; 104,58; 2195 / 599.02287108/9; CLÁUDIA MARIA DO PRADO FERREIRA; 104,58; 2196 / 599.02254023/4; NAUANNA MOURA GONTIJO SANTOS; 104,58; 2197 / 599.02265944/9; LAYSA DOS SANTOS BRILHANTE; 104,58; 2198 / 599.02345037/8; LUANA FERNANDES DA SILVA DE SOUSA; 104,57; 2199 / 599.02246488/1; ALESSANDRA DA SILVA NOVAIS VIEIRA; 104,57; 2200 / 599.02240219/9; DANIELLE RODRIGUES DE FARIAS; 104,57; 2201 / 599.02348402/9; CLÁUDIA RODRIGUES DOS SANTOS; 104,57; 2202 / 599.02237313/8; VERONICA FONTES NUNES; 104,56; 2203 / 599.02224134/2; LEILA MOREIRA PAIXÃO; 104,55; 2204 / 599.02295730/7; SHAYANE CRISTINA DE OLIVEIRA BRASILEIRO; 104,55; 2205 / 599.0230879/8; LUCIANA DE ARAÚJO RODRIGUES; 104,54; 2206 / 599.02301812/6; ANA CAROLINA DOS SANTOS GOMES; 104,54; 2207 / 599.02266882/7; ARIANA GONCALVES DE ALMEIDA RIBEIRO BRASIL; 104,54; 2208 / 599.02349988/7; NATÉZIA CANDIDA FERREIRA; 104,53; 2209 / 599.02333893/1; PATRYCK DOUGLLAS FERREIRA FIGUEIRA RAMOS; 104,53; 2210 / 599.02223353/2; KÁTIA MARIA DE LIMA GUSMÃO; 104,53; 2211 / 599.02269880/5; MILENA NORBERTO PRADO; 104,53; 2212 / 599.02302900/6; LEIGIANE LOPES EVANGELISTA; 104,52; 2213 / 599.02262721/9; SIRLENE MERINES SOARES; 104,51; 2214 / 599.02238721/2; JULIA DE SOUZA SILVA; 104,50; 2215 / 599.02240795/0; POLLYANNA CINTHIA DE OLIVEIRA COSTA; 104,49; 2216 / 599.02311382/4; GUILHERME VINICIUS ALVES DE ARAUJO; 104,48; 2217 / 599.02285449/3; MARIA LUIZA GHESTI; 104,48; 2218 / 599.02268140/8; RAISSA CARVALHO DOS SANTOS; 104,48; 2219 / 599.02279580/4; ANA MARIA DOS SANTOS; 104,48; 2220 / 599.02278145/2; MARINA FLORES DE OLIVEIRA FRANZIM; 104,48; 2221 / 599.02290278/9; GISELLE DE SOUSA GONÇALVES PEREIRA; 104,47; 2222 / 599.02351356/4; YARA OLIVEIRA SANTOS; 104,47; 2223 / 599.02324421/3; THERESA THAYNA SILVA AIRES; 104,47; 2224 / 599.02281265/5; LUCIANA VIEIRA CALDEIRA; 104,47; 2225 / 599.02281836/2; MARCO ANTONIO DO NASCIMENTO SILVA; 104,46; 2226 / 599.02251556/1; JÉSSICA DE ALMEIDA CORSINI; 104,46; 2227 / 599.02299813/4; THAMIRES MENDES MATOS FERREIRA; 104,46; 2228 / 599.02279027/3; HANNA SKARLETY COELHO DA SILVA; 104,45; 2229 / 599.02256342/0; VICTORIA RODRIGUES WANDERLEY; 104,45; 2230 / 599.02322617/8; EDNA SANTOS DE LIMA; 104,45; 2231 / 599.02221299/0; STEFANIE RIBEIRO DO NASCIMENTO; 104,45; 2232 / 599.02316400/0; RENATA VIEIRA DE SOUZA NERY; 104,44; 2233 / 599.02275411/3; LARISSA ARAUJO DA SILVA; 104,43; 2234 / 599.02345139/5; RENATA ARAÚJO MATOS; 104,42; 2235 / 599.02325170/4; CINTIA FERNANDA SOARES GRANDE; 104,42; 2236 / 599.02295594/6; MARCO AURELIO LUCAS CAETANO; 104,42; 2237 / 599.02225138/1; ELIANE BENJAMIM DA SILVA; 104,42; 2238 / 599.02282943/7; BERENICE DE SOUZA SILVA ALMEIDA; 104,41; 2239 / 599.02314062/0; ALESSANDRA MACEDO AVELINO; 104,41; 2240 / 599.02288985/3; MARIA CLARA COLONNA DOS SANTOS E VASCONCELOS; 104,40; 2241 / 599.02254600/1; JOYCE RAZEN FERREIRA GUIMARAES DE ASSUNCAO; 104,40; 2242 / 599.02323903/4; KELLY CRISTINA PEREIRA XAVIER; 104,40; 2243 / 599.02281821/5; RENATHA WALERIA MACHADO E SILVA; 104,40; 2244 / 599.02242604/7; SAMARA FEITOSA DE ALBUQUERQUE; 104,39; 2245 / 599.02334492/0; DALILA SILVA SOUZA FERNANDES; 104,39; 2246 / 599.02266422/6; VALÉRIA SILVA PIGNATA; 104,38; 2247 / 599.02351297/8; ADRIANA DOS SANTOS SANDOVAL DA MOTA; 104,38; 2248 / 599.02268384/4; SUZANE APARECIDA MORAIS MIRANDA; 104,38; 2249 / 599.02242471/2; THUANE ROSENDO DE SOUZA; 104,38; 2250 / 599.02316744/1; HYAGO DA SILVA NUNES; 104,37; 2251 / 599.02236363/1; MARIA DA CRUZ DE SOUSA SANTOS; 104,36; 2252 / 599.02241418/5; ALANE DA ROCHA COSTA; 104,35; 2253 / 599.02305056/1; GISLENE BEZERRA DA SILVA; 104,35; 2254 / 599.02263041/1; GIULIA EVELIN DA SILVA SANTOS; 104,35; 2255 / 599.02337106/4; EVELYN LUÍZA DIAS FIGUEIREDO; 104,34; 2256 / 599.02281581/4; GRACIOSO; 104,33; 2258 / 599.02299130/4; JANELLE BRITO DA SILVA; 104,31; 2259 / 599.02225048/2; PANMELLA BORGES ARTIAGA; 104,31; 2260 / 599.02230561/6; FERNANDA GONÇALVES DE OLIVEIRA; 104,31; 2261 / 599.02229707/0; JULIANA FERREIRA SOARES RAMOS; 104,31; 2262 / 599.02348933/4; VELUMA CARLOS CHAVES GOMES; 104,30; 2263 / 599.02265680/1; VALDETINA MARQUES DOS SANTOS; 104,30; 2264 / 599.02269451/7; ROSENYLDE RODRIGUES DE FRANÇA; 104,30; 2265 / 599.02231002/0; DAYANE CRISTINE DAMASCENO ROCHA; 104,29;

2266 / 599.02257079/0; DANIELA CARDOSO PESSOA DO AMARAL; 104,29; 2267 / 599.02274639/0; MARCIA DENISE QUEIROZ LEAO SANTOS; 104,28; 2268 / 599.02279607/0; DELFINO NETO DA SILVA ROSA; 104,28; 2269 / 599.02221272/5; MARIANA GUIMARÃES DE SOUSA; 104,28; 2270 / 599.02269821/9; KAREN FERREIRA DA SILVA; 104,28; 2271 / 599.02291051/8; RAQUEL MARINS DE ARAÚJO; 104,28; 2272 / 599.02325190/5; DAYANNA SOUSA DO NASCIMENTO; 104,27; 2273 / 599.02236486/6; MARCELO ALVES FERREIRA; 104,27; 2274 / 599.02290012/9; LARISSA DA COSTA LOPES; 104,27; 2275 / 599.02249525/5; DANIELA JAVIEL PIRES; 104,26; 2276 / 599.02223545/9; REGINA RAQUEL DIAS PASSOS; 104,26; 2277 / 599.02255006/6; TECIA FROTA DE MACEDO; 104,26; 2278 / 599.02224603/2; ANA FLAVIA FRAZAO VILHENA; 104,26; 2279 / 599.02273581/9; PEDRO HENRIQUE DE SOUSA MENDES; 104,26; 2280 / 599.02251016/7; FLÁVIA OLIVEIRA SOUZA; 104,25; 2281 / 599.02310139/9; MARCEL VARELLA ALBUQUERQUE MAGALHÃES GUERRA; 104,24; 2282 / 599.02267640/7; KARELY PEREIRA DA LUZ; 104,24; 2283 / 599.02274456/3; HENRY ALVES DA MATA; 104,24; 2284 / 599.02240082/3; JOICE FERREIRA NOBRE; 104,24; 2285 / 599.02243423/6; ADRIANA GOMES DOS REIS BARBOZA; 104,24; 2286 / 599.02229084/3; LAYLA RAQUEL PEREIRA DE MORAES SANTIAGO; 104,24; 2287 / 599.02283830/1; LUCINEY SOARES REIS; 104,24; 2288 / 599.02320857/1; VALÉRIA FERREIRA DO NASCIMENTO RIBEIRO; 104,24; 2289 / 599.02283370/0; PRISCILA BESSA RODRIGUES; 104,23; 2290 / 599.02255958/7; MISLENE LUSIA DE OLIVEIRA; 104,23; 2291 / 599.02241394/9; MICHELE MIRANDA DA COSTA COUTO; 104,22; 2292 / 599.02255368/5; CARLOS VINICIUS DA SILVA MENDES; 104,22; 2293 / 599.02239529/8; MARTINA MONTEIRO MARTINO; 104,22; 2294 / 599.02231248/0; PEDRO SAMAIRONE FERREIRA MARTINS; 104,22; 2295 / 599.02269623/2; EVA ADRIANA BERNARDES FERREIRA; 104,22; 2296 / 599.02246038/6; SABRINE RAMOS VIDAL; 104,21; 2297 / 599.02238938/1; JULIANE DE ABREU PACHECO; 104,21; 2298 / 599.02242801/7; JULIANA MARIA DE LACERDA MEDEIROS; 104,21; 2299 / 599.02316423/0; RODRIGO BOTELHO SALOMÃO; 104,20; 2300 / 599.02351579/3; MARY MAGNA DE SOUZA HENRIQUE; 104,20; 2301 / 599.02263019/6; ELIZABETE CHAVES SANTOS; 104,20; 2302 / 599.02284162/2; IRENILDA CUSTÓDIO DE LIMA; 104,19; 2303 / 599.02269865/6; MARCOS PAULO MARTINS CAITANO; 104,19; 2304 / 599.02231839/8; JAQUELINE DE SOUZA SILVA; 104,19; 2305 / 599.02258803/4; MARIA PAULA ALVES SIQUEIRA; 104,19; 2306 / 599.02261038/3; AURENI DA SILVA RODRIGUES; 104,19; 2307 / 599.02243810/0; VALCILENE MENDES DE CARVALHO MONTEIRO; 104,18; 2308 / 599.02281530/0; ERCIDES COELHO MOURA; 104,18; 2309 / 599.02296415/8; ANA PAULA BARBOSA CRUZ; 104,17; 2310 / 599.02236906/5; ALANNA CRYSTINA AMORIM BRAGA GODOY; 104,17; 2311 / 599.02273073/3; VALLÉRIA PEREIRA GONÇALVES NEUHAUS; 104,17; 2312 / 599.02230543/8; ERICA BIANCA OLIVEIRA MELO DE ASSIS; 104,16; 2313 / 599.02337517/4; LORENA ALVES DE LIMA; 104,16; 2314 / 599.02283672/7; CELMO XAVIER DE SANTANA; 104,16; 2315 / 599.02230332/7; MADLEINE ESTEFANE ARAUJO SAMPAIO; 104,15; 2316 / 599.02285771/2; ANDRE LUIZ SENA DE MELO; 104,15; 2317 / 599.02242770/4; ADRIANA REINALDO DA MATA; 104,15; 2318 / 599.02281291/6; JOSANE SOARES BORGES DE OLIVEIRA; 104,14; 2319 / 599.02248842/7; TALWANE VIEIRA CANGUÇU; 104,14; 2320 / 599.02274481/8; GEANE PEREIRA CAVALCANTE ALVES; 104,14; 2321 / 599.02303305/4; FABIANA CÂNDIDO GUIMARÃES DA SILVA; 104,14; 2322 / 599.02256087/0; CELESTE CILENE FARIAS DA FRANCA; 104,14; 2323 / 599.02269742/1; GRASIELE DINIZ DOS SANTOS; 104,14; 2324 / 599.02246476/3; MARCELA ANDRÉ MENDES; 104,14; 2325 / 599.02313626/8; KATHLEEN DE OLIVEIRA; 104,14; 2326 / 599.02267826/3; CRISTINA ROCHA GONÇALVES; 104,14; 2327 / 599.02348956/4; CRISTIANE ROMEIRO CABRAL DA SILVA; 104,13; 2328 / 599.02253440/0; VANDERLEI EVANGELISTA DE MENESES; 104,12; 2329 / 599.02240149/0; FABIANA SANTOS MATOS MENEZES; 104,12; 2330 / 599.02326467/0; LILIANE DE LIMA ALCANTARA; 104,12; 2331 / 599.02225095/0; RODOLPHO FERREIRA DE SOUSA; 104,12; 2332 / 599.02345151/5; NATHALIA ARAÚJO MOREIRA; 104,12; 2333 / 599.02244247/9; FABIANA OLIVEIRA FEIJÃO AQUINO; 104,12; 2334 / 599.02281160/9; PRISCILA VANESSA LOPES PEREIRA; 104,11; 2335 / 599.02243559/5; JANE CLEIA LIMA DE SOUZA; 104,10; 2336 / 599.02299325/0; JULIO CÉSAR DA SILVA BARROS; 104,10; 2337 / 599.02268108/7; SANDRA MÔNICA MAGALHÃES RODRIGUES; 104,10; 2338 / 599.02286130/0; THALITA PAZINI FERREIRA DOS SANTOS TIBA; 104,09; 2339 / 599.02249138/1; RENNAN SOUZA MELO; 104,08; 2340 / 599.02273955/6; ANA KARLA GOMES BARBOSA; 104,08; 2341 / 599.02269425/6; ANDRÉA TERRA; 104,08; 2342 / 599.02237688/1; KARLA MARIA REZENDE ALVES; 104,07; 2343 / 599.02302445/7; ANA GABRIELA ALVES DE LIMA; 104,07; 2344 / 599.02340546/1; GABRIEL SOARES RIBEIRO; 104,06; 2345 / 599.02269712/5; GRAZIELLE WANDILA PEREIRA LOPES; 104,05; 2346 / 599.02241354/7; FERNANDO GIANELLI CONSTANCIO; 104,04; 2347 / 599.02237079/5; IARA ROCHA MENEZES FELIX; 104,04; 2348 / 599.02332664/9; TATIANE RIBEIRO MORAIS DE PAULA; 104,04; 2349 / 599.02238421/9; MARIA JOSÉ ANDRADE DE SOUSA; 104,03; 2350 / 599.02279664/3; ANTONIA EVELIN MORAIS DE SOUSA CAUDAS; 104,03; 2351 / 599.02250844/3; VIVIANE LINS DOS SANTOS; 104,03; 2352 / 599.02251061/2; JULIANA SCOTTI BATISTA; 104,03; 2353 / 599.02340243/9; MARIA CLÁUDIA DE OLIVEIRA GUIMARÃES; 104,02; 2354 / 599.02231968/2; MONALISA MATIAS SOARES FIGUEIREDO DOS SANTOS; 104,02; 2355 / 599.02271325/5; FRANCISCO JÔNATAS MARTINS MORORÓ; 104,02; 2356 / 599.02239913/2; THAÍS DE OLIVEIRA BERNARDES; 104,02; 2357 /

599.02258960/2; RAQUEL SUELY SOARES ALCANTARA NUNES; 104,00; 2358 / 599.02351413/8; ANA PAULA ROMUALDO COSTA; 103,99; 2359 / 599.02283161/2; REJANE OLIVEIRA NUNES; 103,99; 2360 / 599.02224838/0; ADRIANA VIEIRA; 103,98; 2361 / 599.02248295/6; ELENA DE CASSIA SANTOS DA SILVA; 103,98; 2362 / 599.02289368/8; SÂMIA DANIZ PEREIRA DE SOUSA; 103,98; 2363 / 599.02278053/8; ALINE NUNES DA COSTA; 103,98; 2364 / 599.02238543/7; ALESSA CAVALCANTE BORGES MARTINS; 103,97; 2365 / 599.0236036/2; MARIANNA DE MELLO RAMOS FIGUEIREDO CORREIA; 103,97; 2366 / 599.02244106/4; ELISANGELA DO CARMO COSTA; 103,97; 2367 / 599.02237293/7; CATHERINE ALESSA MARIA DE NOVAES VIANA; 103,96; 2368 / 599.02230648/4; THALITA ARAUJO SILVA; 103,96; 2369 / 599.02331970/9; AMANDA LOPEZ SOARES; 103,96; 2370 / 599.02282000/5; SIMONE MACIEL BARRETO; 103,95; 2371 / 599.02239535/8; THAÍS BESERRA DE ANDRADE; 103,95; 2372 / 599.02303442/1; RANNY EIKO ASSUNÇÃO SUDA; 103,95; 2373 / 599.02302277/7; JUNIA MARIA PINA DE ABREU SA; 103,95; 2374 / 599.02275163/0; LUCAS COELHO DE SOUZA; 103,95; 2375 / 599.02251639/4; CAMILLA MARTINS SANTANA; 103,94; 2376 / 599.02311085/0; THALITA ARAUJO MOREIRA SANTOS; 103,94; 2377 / 599.02275147/4; CARLA PATRÍCIA GULART; 103,93; 2378 / 599.02313513/9; JAMILLY PIRES SELES SANTANA; 103,93; 2379 / 599.02236274/9; AIANE ARCANJA DA PAIXÃO; 103,93; 2380 / 599.02272579/0; FERNANDA THAUANE ARAUJO DE BARROS CARVALHO; 103,93; 2381 / 599.02262917/0; ANA CLAUDIA FERNANDES PIRES; 103,91; 2382 / 599.02231650/2; MARILENE APARECIDA COELHO; 103,91; 2383 / 599.02251711/7; ALICIA STEFANE ARAUJO DE SOUSA; 103,91; 2384 / 599.02340343/3; DANIELE PAIVA LIMA; 103,90; 2385 / 599.02238034/5; JAKELINE SOUZA DE LIMA; 103,90; 2386 / 599.02275297/6; SAMARA DOS ANJOS DA COSTA; 103,90; 2387 / 599.02281044/9; SUANE GUIMARÃES ALVES; 103,90; 2388 / 599.02238011/5; JOVELINA MARIA DA SILVA DOS SANTOS; 103,90; 2389 / 599.02239958/6; KARINA RIMES RIBEIRO DAMACENO; 103,89; 2390 / 599.02238439/5; KAMILA DO NASCIMENTO ALVES; 103,89; 2391 / 599.02270155/9; CAROLINE DE SOUSA MARCELINO SILVESTRE; 103,89; 2392 / 599.02324031/0; GILVALDO CORREA LIMA; 103,88; 2393 / 599.02267570/9; RAQUEL MARQUES DA SILVA; 103,88; 2394 / 599.02239010/2; ROSENIER ALMEIDA CARNEIRO; 103,88; 2395 / 599.02308879/9; SILVIA ANITA FEIFER; 103,88; 2396 / 599.02230426/1; ROGÉRIO MESSIAS DE MACEDO; 103,87; 2397 / 599.02344818/6; DAYANE DE OLIVEIRA COELHO; 103,86; 2398 / 599.02267025/0; IDAYANE VIEIRA LINS; 103,86; 2399 / 599.02244893/0; PATRÍCIA ALVES DOS SANTOS; 103,86; 2400 / 599.02332257/4; SORAÍIA MESSIAS DE ALMEIDA SILVA; 103,85; 2401 / 599.02239017/7; ARIANE OLIVEIRA PEREIRA; 103,84; 2402 / 599.02268278/0; KELLY VIEIRA DE SOUZA; 103,84; 2403 / 599.02228686/0; MARIA JOSE SOARES GALENO; 103,84; 2404 / 599.02224238/2; ANA CLAUDIA DEZIDERO RAMOS; 103,84; 2405 / 599.02224333/5; LUCINEIA MONTEIRO DE SOUZA; 103,84; 2406 / 599.02321996/5; ALINE DE SÁ SOUZA; 103,83; 2407 / 599.02271442/1; FERNANDA BARROSO CASTRO TENENTE; 103,83; 2408 / 599.02271048/1; RITA DE CASSIA FERREIRA DE SOUZA; 103,83; 2409 / 599.02351513/2; NATHANI VALÉRIA DE ALMEIDA HONÓRIO; 103,83; 2410 / 599.02328763/6; VERONICA VIEIRA LUCAS; 103,82; 2411 / 599.02294290/3; LUCIANA DA CÂMARA TEIXEIRA; 103,82; 2412 / 599.02286019/2; MARIA DRIANNY BEZERRA CARDOSO DA SILVA DE ARRUDA; 103,82; 2413 / 599.02304959/8; DIANA APARECIDA PEREIRA MOREIRA; 103,82; 2414 / 599.02351065/0; EUGENIA PEREIRA DOS SANTOS; 103,82; 2415 / 599.02340422/0; PATRICIA ADRIANA DA SILVA LIMA DE ALMEIDA; 103,82; 2416 / 599.02236585/4; LARISSA KAMILA BARROSO CARVALHO; 103,81; 2417 / 599.02228350/1; ALINE ALVES SANTOS BARROS; 103,81; 2418 / 599.02351141/8; THAIAN HENRIQUE MACEDO GUIMARAES; 103,81; 2419 / 599.02337822/1; CARLOS AUGUSTO ARAUJO CAMPOS; 103,81; 2420 / 599.02239611/6; ELIANE RODRIGUES DOURADO; 103,81; 2421 / 599.02270491/9; SAMUEL GOMES BORGES; 103,81; 2422 / 599.02281634/0; MARINALVA MONTEIRO DE OLIVEIRA; 103,80; 2423 / 599.02326494/8; REGINA MARIA FEITOSA ALVES; 103,80; 2424 / 599.02237891/1; LUCILENE PIRES SANTANA DIAS; 103,80; 2425 / 599.02260717/4; SABRINA GABRIELLE SEPULVEDA ALCANTARA; 103,80; 2426 / 599.02275516/0; MÁRCIA DANIELLE BATISTA MATOS MELO; 103,80; 2427 / 599.02282458/1; LORRAINE DE SOUZA MACIEL; 103,80; 2428 / 599.02286001/6; GLEICIANE GOMES DE MELO; 103,79; 2429 / 599.02280189/3; WILSONEIDE GRANGES BRAGANCA; 103,79; 2430 / 599.02269022/9; DENISE GONÇALVES SILVA; 103,79; 2431 / 599.02267453/2; SANDRA MONICA VILAS BOAS DE FREITAS; 103,79; 2432 / 599.02274210/4; RICARDO SANTOS LIMA; 103,78; 2433 / 599.02302785/2; SÔNIA RIBEIRO DOS SANTOS MENDES; 103,78; 2434 / 599.02232055/0; THAMIRES BARBOSA SANTOS SENA; 103,78; 2435 / 599.02230031/7; PALOMA DANIELE RIBEIRO BARBOSA; 103,78; 2436 / 599.02256945/6; BRUNA FERREIRA JORDÃO; 103,77; 2437 / 599.02301366/6; LUCIANA SALGADO SPIELKAMP; 103,77; 2438 / 599.02305361/9; RAIANY SOARES DE SOUZA BORBA; 103,77; 2439 / 599.02229934/7; CARLA RIBEIRO DIAS; 103,77; 2440 / 599.02351252/4; MARIA CLAUDIA BRAGA BARROS; 103,76; 2441 / 599.02265836/1; MATILDE RODRIGUES LOPES; 103,76; 2442 / 599.02321389/1; CARLOS HENRIQUE SILVA PEREIRA DE SOUSA; 103,76; 2443 / 599.02324506/9; MICHELLE JAQUELINE FRANÇA MORAIS; 103,76; 2444 / 599.02244657/0; STEPHANIE NOBRE DA ROCHA RAMOS; 103,76; 2445 / 599.02257024/1; VIVIANE PINHEIRO LOURENCO CASTRO; 103,75; 2446 / 599.02243736/4; WANESSA RODRIGUES MARTINS ROCHA; 103,75; 2447 / 599.02230692/3; CRISLANQUENI ALVES DOS SANTOS CARDOSO; 103,75; 2448 / 599.02268344/2; ELAINE CRISTINA RAMOS DA LUZ;

103,75; 2449 / 599.02337568/8; EMÍDIA ALVES NASCIMENTO; 103,74; 2450 / 599.02263329/5; EDNA CUSTODIO CANGUSSU; 103,74; 2451 / 599.02256179/1; DANIELA PEREIRA BONFIM; 103,74; 2452 / 599.02319095/4; ISIS PIRES THOMÉ; 103,73; 2453 / 599.02303123/3; FRANCISCA NATHANY DOS SANTOS BARROS; 103,73; 2454 / 599.02240182/8; BRUNA LACERDA MODESTO PAES; 103,73; 2455 / 599.02298632/6; SANTIAGO SILVA OLIVEIRA; 103,73; 2456 / 599.02311908/6; GEANE DE SOUSA SOARES; 103,73; 2457 / 599.02268852/8; FÁBIA VIANA VICENTE; 103,72; 2458 / 599.02256117/6; JEAN ANDERSON FERREIRA DAS NEVES; 103,71; 2459 / 599.02268300/5; YARA CRISTINA FERREIRA DA SILVA; 103,71; 2460 / 599.02268885/3; LEILYANE LEAL MACIEL DE SOUZA; 103,71; 2461 / 599.02279661/4; ÉRICA FÁRIA ALVES SEIXAS; 103,70; 2462 / 599.02313370/3; EDUARDA MENEZES DE OLIVEIRA; 103,70; 2463 / 599.02284412/9; CAMILA NÓBREGA DE ARAÚJO; 103,69; 2464 / 599.02270178/9; JERUSA BATISTA LOPES; 103,69; 2465 / 599.02240844/0; LUCIANA GOMES FIGUEiredo; 103,68; 2466 / 599.02287916/8; ANA KAROLINA MESQUITA PINTO; 103,68; 2467 / 599.02349868/1; MARITSA SILVEIRA CARDOSO; 103,67; 2468 / 599.02229592/9; JESSIKA VILLALON SOUSA CRUZ; 103,67; 2469 / 599.02254225/6; MARILENE DE ALBUQUERQUE; 103,67; 2470 / 599.02261647/0; ROBERTO DA SILVA SANTOS; 103,67; 2471 / 599.02292068/1; JOLENE BATISTA CRISTINO; 103,67; 2472 / 599.02297263/7; BRUNA ALVES COSTA; 103,66; 2473 / 599.02267662/0; DEIZIANY ALVES DA SILVA MARQUES; 103,66; 2474 / 599.02240130/8; DANIELA CORREA CASTAGNARO; 103,65; 2475 / 599.02244448/2; THAINA RIBEIRO NORONHA; 103,65; 2476 / 599.02221151/3; IRLAINE COLLARES CALDAS AGUIAR; 103,64; 2477 / 599.02321644/1; KEILA MATOS MORAES; 103,64; 2478 / 599.02257093/3; WILKA ALVES CAMARGO; 103,64; 2479 / 599.02268342/0; RAFAEL SILVA DE ANDRADE; 103,63; 2480 / 599.02274808/7; JOELMA DE SOUZA SA TELES; 103,62; 2481 / 599.02271495/8; LAOANA DA SILVA GOMES LEAL; 103,61; 2482 / 599.02306414/9; GILEADE CARDOSO SILVA; 103,61; 2483 / 599.02271502/4; FLAVIO CESAR FRANCO NASCIMENTO; 103,60; 2484 / 599.02256206/9; JONATHAN FILIPE PACHECO AMORIM; 103,60; 2485 / 599.02291626/0; ELISABETE NUNES PEREIRA; 103,59; 2486 / 599.02315371/7; MARIANE FALQUETTO RIBEIRO; 103,59; 2487 / 599.02321675/4; ALINE TRANQUEIRA MACHADO; 103,59; 2488 / 599.02267479/1; RAQUEL DOS SANTOS MACEDO FONSECA; 103,59; 2489 / 599.02249115/1; JOSIEL ARAUJO DO NASCIMENTO; 103,58; 2490 / 599.02279360/4; ALESSANDRA CHAVES PEREIRA; 103,58; 2491 / 599.02276493/3; LUANA DE OLIVEIRA PINTO; 103,58; 2492 / 599.02289277/2; POLLYANNA DA SILVA BRAZ; 103,57; 2493 / 599.02236467/1; AMANDA BEATRIZ AMARO BIANGULO; 103,57; 2494 / 599.02265765/7; JANAINA MOREIRA PEREIRA; 103,57; 2495 / 599.02256297/4; THEONILIA DA CUNHA ALVES RODRIGUES; 103,57; 2496 / 599.02290301/0; ARIELLE PIRES MACIEL; 103,56; 2497 / 599.02304151/0; JANETE CARDOSO DOS SANTOS; 103,56; 2498 / 599.02323379/3; VANESSA SANTOS ARRUDA; 103,56; 2499 / 599.02284627/5; LUCIANA DO CARMO CORDEIRO; 103,55; 2500 / 599.02313030/8; GUTEMBERG CARVALHO VIEIRA DA SILVA; 103,55; 2501 / 599.02280286/6; REJANE DOS SANTOS SOARES; 103,54; 2502 / 599.02311129/7; THAMIREZ DIAS ALVES; 103,54; 2503 / 599.02251726/4; PAULO PEREIRA DA SILVA; 103,53; 2504 / 599.02338481/3; CRISLAINE DE SOUZA PINHO MELO; 103,53; 2505 / 599.02269883/4; KAYANE KELLY SANTANA GOMES; 103,53; 2506 / 599.02224503/8; MARIA LUIZA DOS REIS; 103,52; 2507 / 599.02351523/8; ROSILENE ALVES BATISTA; 103,52; 2508 / 599.02277542/8; DEURLA JOSÉ TRINDADE DE OLIVEIRA; 103,52; 2509 / 599.02265792/4; ELAINE NUNES FERREIRA SARAIVA; 103,52; 2510 / 599.02229718/2; ROBERTA SANTOS AVILA THOME; 103,51; 2511 / 599.02299202/5; PAULO CARVALHO DE MOURA; 103,51; 2512 / 599.02331045/3; LUDMYLA CALDAS LOPES; 103,51; 2513 / 599.02351187/8; DAYANE BARRETO MENDES; 103,51; 2514 / 599.02285079/1; JOÃO PAULO RODRIGUES DOS SANTOS; 103,51; 2515 / 599.02309560/6; BÁRBARA SOARES SARDINHA; 103,50; 2516 / 599.02271324/9; DALILA VIRGOLINO GUERRA; 103,50; 2517 / 599.02240878/2; ANDREZA DE OLIVEIRA PEREIRA; 103,50; 2518 / 599.02225057/1; RUTILENE GONÇALVES DOS REIS; 103,50; 2519 / 599.02305534/0; GABRIELA DE LIMA RODRIGUES; 103,49; 2520 / 599.02229188/3; NATALINA DE JESUS NASARETH; 103,49; 2521 / 599.02238139/1; PRISCILA OLIVEIRA DE SOUSA HONORATO; 103,48; 2522 / 599.02256303/4; ALINE LUSTOSA CUNHA; 103,48; 2523 / 599.02295447/3; ARIELE CRISTINA BORGES LEAL; 103,47; 2524 / 599.02251831/2; JULIANE ENES LIRA; 103,47; 2525 / 599.02338524/4; MAYRA MARILIA POLICARPO PEDROSA; 103,47; 2526 / 599.02341590/4; NARA RÚBIA MIRANDA SILVA; 103,47; 2527 / 599.02324877/7; IZABELLA ALBUQUERQUE; 103,47; 2528 / 599.02310365/9; NATALIA GOMES DO NASCIMENTO; 103,47; 2529 / 599.02268861/7; MARÍLIA DA SILVA PONTES; 103,47; 2530 / 599.02246511/3; POLLYANNA PERNA DE OLIVIERA; 103,46; 2531 / 599.02289899/3; NADIELLE BALDEZ DE MELO CARVALHO; 103,46; 2532 / 599.02271978/9; ROSINEIA PABLEA GOLA; 103,45; 2533 / 599.02351609/0; MAHARISHY NASCIMENTO DA SILVA; 103,45; 2534 / 599.02241419/1; LUCIANA VANIQUE GOMES; 103,45; 2535 / 599.02239163/3; ANA CRISTINA DO NASCIMENTO ALCÂNTARA LIRA; 103,45; 2536 / 599.02315126/2; JOSUE CHAVES PEREIRA; 103,45; 2537 / 599.02326567/0; VANESSA KISHIMA DO BU; 103,45; 2538 / 599.02229228/5; ALINE SOARES GUIMARAES; 103,44; 2539 / 599.02284134/9; RENATA FANTINATE; 103,44; 2540 / 599.02237325/6; THAINA TABATA SOUZA E SILVA; 103,43; 2541 / 599.02291807/5; FERNANDA LETIERY CORREA PESSOA; 103,43; 2542 / 599.02296440/2; PATRICIA ALVESLEAL; 103,43; 2543 / 599.02272465/5; MIRIAM CINARA PEREIRA DE SOUZA; 103,43; 2544 / 599.02351087/3; LILIANE SANTOS RODRIGUES; 103,43; 2545 / 599.02322720/3; CAROLINA RODRIGUES DE CASTRO; 103,42; 2546 / 599.02306686/9; MONICA PAIVA DE SOUSA; 103,42; 2547 / 599.02289043/1; DANYELE SANTOS PAZ; 103,41; 2548 / 599.02293421/7; MARINA GUIMARÃES BRASILEIRO; 103,41; 2549 / 599.02249054/2; SUZANA BARBOSA DA SILVA MEDEIROS; 103,40; 2550 / 599.02281552/4; RACHEL BRITO TAVARES; 103,40; 2551 / 599.02242956/0; NANCY DA ROCHA BARROS; 103,40; 2552 / 599.02274096/7; MARIA APARECIDA RODRIGUES DA COSTA VIEIRA; 103,40; 2553 / 599.02315318/9; FELLIPE BORBA SILVEIRA; 103,40; 2554 / 599.02321523/0; ANA SABRINA DE ABREU LIMA; 103,40; 2555 / 599.02285721/5; ALEXANDRA LINS DE OLIVEIRA; 103,39; 2556 / 599.02303375/2; JOSIANE GOMES ARAUJO; 103,39; 2557 / 599.02240840/5; EDVANIA VIEIRA DA SILVA; 103,38; 2558 / 599.02253966/2; BRUNA LUISA ARAGO GOMES; 103,38; 2559 / 599.02334738/0; MONIQUE LOURENÇO FIGUEIREDO; 103,37; 2560 / 599.02299471/6; WILLIAM CARVALHO DA SILVA JUNIOR; 103,37; 2561 / 599.02309545/7; ANA PAULA OLIVEIRA DO PRADO; 103,37; 2562 / 599.02250602/0; THIAGO CLIMBÊ RAMOS DE SOUZA; 103,37; 2563 / 599.02251530/2; ANA PAULA DA SILVA VASQUES OLIVEIRA; 103,36; 2564 / 599.02284712/2; RAIMUNDA DE SOUZA MARTINS; 103,36; 2565 / 599.02348672/6; ALISSON OLIVEIRA DA SILVA; 103,36; 2566 / 599.02312151/6; TALLITA ANTONIO BATISTA CUNHA; 103,36; 2567 / 599.02240179/7; LAURA CRISTINA LOURENÇO JUSTINO DO NASCIMENTO; 103,35; 2568 / 599.02250073/7; RAVYLLA OLIVEIRA VIANA; 103,34; 2569 / 599.02310181/5; RENAN DA SILVA GONÇALVES; 103,33; 2570 / 599.02310545/7; ALESSANDRA BARROS PERES; 103,33; 2571 / 599.02270203/3; PRISCILA DE MORAES SANTOS ROCHA; 103,33; 2572 / 599.02292909/4; PAULA OLIVEIRA ARAGO; 103,31; 2573 / 599.02239362/6; AUREA COSTA GOMES; 103,31; 2574 / 599.02266435/0; ELAINE SOUZA REGIS; 103,31; 2575 / 599.02289063/2; JOELMA ORNELAS GUEDES; 103,31; 2576 / 599.02351268/8; DAVID CARLOS PROGENIO DA CONCEIÇÃO; 103,30; 2577 / 599.02303960/2; EDINA AGUIAR FERREIRA SILVA; 103,30; 2578 / 599.02296702/7; EDUARDA MICAELA CASTRO DA COSTA AGUIAR; 103,30; 2579 / 599.02237865/0; MAYUME MELO KANEGAE; 103,30; 2580 / 599.02304831/1; CLAUDIO VICENTE DA SILVA; 103,29; 2581 / 599.02297652/3; LÚDIA DOS SANTOS LEMOS; 103,29; 2582 / 599.02274367/0; ANATÁLIA DE SOUZA SILVA; 103,28; 2583 / 599.02265900/1; SAMELA PATRICIA LOURENÇO DUQUE PORTO; 103,28; 2584 / 599.02224111/2; GIOVANNA NERIS DE SANTANA; 103,27; 2585 / 599.02259100/7; HEVILANE MARIA COSTA BULHÕES; 103,27; 2586 / 599.02267345/5; SILVANEIDE ARAÚJO DE LIMA MARQUES; 103,27; 2587 / 599.02267670/3; ELIONICE QUEIROZ DE OLIVEIRA; 103,27; 2588 / 599.02272012/0; ELISANGELA VIDAL DE ALMEIDA FRANTZ; 103,26; 2589 / 599.02316814/0; KATIA ALESSANDRA COSTA DOS SANTOS; 103,26; 2590 / 599.02344577/9; JULIANA HENRIQUE DA COSTA PIRES; 103,25; 2591 / 599.02267845/8; ANA LUIZA RIBEIRO DE SOUZA; 103,25; 2592 / 599.02302393/7; ARIORLANDO GONÇALVES DE BRITO; 103,24; 2593 / 599.02280032/7; SIMONE GOMES ALVARENGA; 103,23; 2594 / 599.02321275/6; ANDREIA DOS SANTOS ARAUJO; 103,23; 2595 / 599.02297468/8; BIANCA ALVES MARTINS VAL FRANCO; 103,23; 2596 / 599.02240368/4; ROSINETE LUCENA DA SILVA; 103,23; 2597 / 599.02273884/1; THAMYRES STÉPHANE DE OLIVEIRA; 103,22; 2598 / 599.02275780/9; ANNA ALICE DE SOUSA NUNES; 103,20; 2599 / 599.02223646/0; ERVELEY CARDOSO DE ANDRADE; 103,20; 2600 / 599.02268536/9; LUCIANA FERREIRA PEREIRA; 103,20; 2601 / 599.02239049/6; KELLEN CARDOSO DE PAULA E SILVA; 103,19; 2602 / 599.02240005/9; ANA LÚCIA MERCÊS SILVA; 103,19; 2603 / 599.02284459/5; RAFAELLA HELLEN FÁRIA; 103,19; 2604 / 599.02305914/8; ALBA CORREA MORAES; 103,18; 2605 / 599.02311312/6; NÚBIA DANIELLE DE ALMEIDA WORREL; 103,18; 2606 / 599.02324948/1; MARIA IVONE SILVA GOMES; 103,18; 2607 / 599.02268890/7; CRISTIANE CÉSAR BARROS; 103,18; 2608 / 599.02274338/0; DEBORA RODRIGUES SOMBRA; 103,17; 2609 / 599.02282661/1; MATHEUS DOS SANTOS SILVA; 103,17; 2610 / 599.02269131/2; ROSALY ACIOLE DOS SANTOS SOARES; 103,17; 2611 / 599.02283449/6; BERENICE QUEIROZ PORTIL; 103,17; 2612 / 599.02267646/5; JANIS ANGELICA ALVES OLIVEIRA; 103,16; 2613 / 599.02285177/3; ANA MELISSA PINTO DE OLIVEIRA; 103,16; 2614 / 599.02224058/4; GERALICE DOS SANTOS OLIVEIRA; 103,15; 2615 / 599.02265641/6; BRUNA MONSOETH DE SOUSA; 103,15; 2616 / 599.02289942/6; AID LUDIMILLA SILVA LEX; 103,14; 2617 / 599.02256427/5; GLEYSY PEREIRA DA SILVA DOS SANTOS; 103,14; 2618 / 599.02269342/3; ALIENE SANTIAGO DE MOURA; 103,14; 2619 / 599.02231110/8; ELIANE ARAUJO FERREIRA; 103,13; 2620 / 599.02229172/0; FABIANA FERREIRA SANTOS; 103,13; 2621 / 599.02278936/0; MARIA ESTER PEREIRA MIRANDA DE AZEVEDO; 103,12; 2622 / 599.02236571/3; ESTHER MACHADO MORAIS; 103,12; 2623 / 599.02266281/3; WALESCA NADJA MARQUES DE ARAUJO; 103,12; 2624 / 599.02308355/0; CYNTHIA MARIA VALENTIM PESSOA MARTINS; 103,12; 2625 / 599.02286340/0; ANA PAULA GOMES DE SOUZA; 103,12; 2626 / 599.02289562/9; MAIANA MARQUES DI GIROLAMO; 103,12; 2627 / 599.02293269/0; GISELE APARECIDA MARQUES MARTINS SOUZA; 103,11; 2628 / 599.02308840/5; IRIS TAVARES DA SILVA; 103,11; 2629 / 599.02303071/3; JOELMA RODRIGUES DUARTE MARTINS; 103,11; 2630 / 599.02327352/2; JOSE GUILHERME DE MELLO MARTINICHEN; 103,10; 2631 / 599.02239088/1; DENILSON COSTA BRITO LIMA; 103,09; 2632 / 599.02305948/0; SIMONE MARTINS FERREIRA; 103,09; 2633 / 599.02265771/7; MARGARIDA DOS SANTOS PEREIRA; 103,09; 2634 / 599.02248994/1; CLARISSA COSTA CUNHA; 103,08; 2635 / 599.02241198/5;

DANIELE PEREIRA DA SILVA LIMA; 103,07; 2636 / 599.02282419/6; KAROLINE TAVARES LOBO DE JESUS; 103,07; 2637 / 599.02329748/0; JOAO ANTONIO GOUVEIA E SILVA; 103,07; 2638 / 599.02335744/3; ANA MARIA DE SOUSA SILVA CUNHA; 103,06; 2639 / 599.02313701/0; DÉBORA DE ALMEIDA ARRUDA; 103,05; 2640 / 599.02237065/4; LILIANE ANDREA FARIA; 103,05; 2641 / 599.02334816/0; PRISCILLA REJANE E SILVA CAMPOS; 103,05; 2642 / 599.02267432/5; JULIANA SILVA DE SOUZA; 103,05; 2643 / 599.02288632/3; MARIA TATIELE OLIVEIRA LUIZ; 103,04; 2644 / 599.02223725/7; BRUNA LUIZA VERAS CAZELATO; 103,03; 2645 / 599.02239588/4; POLIANA PEREIRA DE OLIVEIRA MACHADO; 103,03; 2646 / 599.02245755/6; TAYNARA GONÇALVES DE ARAÚJO DOS SANTOS; 103,03; 2647 / 599.02327609/3; MIRNA ALMEIDA DA SILVA; 103,03; 2648 / 599.02272061/1; GRASIELE PEREIRA DA COSTA MARTINS; 103,03; 2649 / 599.02274379/9; REBECA EVANGELISTA DA SILVA; 103,03; 2650 / 599.02303146/3; FABIANY CALIXTO DE SOUSA; 103,03; 2651 / 599.02338782/3; CHIARA RODRIGUES DA SILVA LOPES; 103,02; 2652 / 599.02337986/4; KELLY CINARA PINTO MELLO; 103,02; 2653 / 599.02270543/9; CASSIA HELENA DE OLIVEIRA RIBEIRO; 103,02; 2654 / 599.02267933/4; MICHELLE DE OLIVEIRA SILVA; 103,02; 2655 / 599.02236820/3; VANESSA MARTINS ASSIS DE SOUSA TAVARES; 103,01; 2656 / 599.02238801/6; ALESSANDRA TEIXEIRA DE SOUZA NAVES; 103,01; 2657 / 599.02266879/6; CÉSAR DIAS GOMES; 103,01; 2658 / 599.02240754/1; THAIS NAYARA RIBEIRO DE CARVALHO; 103,00; 2659 / 599.02267669/5; PAULA RIBEIRO DA SILVA; 103,00; 2660 / 599.02246381/2; MIRELLA NAZARE DOS SANTOS; 103,00; 2661 / 599.02351192/1; ERICA NASCIMENTO DOS SANTOS; 102,99; 2662 / 599.02295533/7; MIRIAM SANTOS DE SOUSA CARDOSO; 102,99; 2663 / 599.02220966/3; THAINARA CRISTINA MOREIRA FERREIRA; 102,99; 2664 / 599.02251405/3; KALINY PEREIRA ALMEIDA; 102,98; 2665 / 599.02338050/2; MILLA RAYANE DA SILVA MELO FERNANDES; 102,98; 2666 / 599.02334327/0; VINICIUS RODRIGUES DA SILVA; 102,98; 2667 / 599.02240658/2; GABRIELA DE CAMARGO; 102,98; 2668 / 599.02279274/6; CAMILA TAYNARA RODRIGUES; 102,97; 2669 / 599.02279909/6; PRISCILA DOS SANTOS BARBALHO; 102,97; 2670 / 599.02307023/3; GABRIELA CANUTO NAZARÉ; 102,97; 2671 / 599.02306588/7; ELDER BRENO NAUM REIS TAVARES RODRIGUES; 102,97; 2672 / 599.02269413/8; LEILANE DE SOUSA MOURA; 102,97; 2673 / 599.02283215/5; MIRIAN ALVES LINS; 102,97; 2674 / 599.02338149/9; ADELICIO JUNIO DA SILVA NUNES; 102,96; 2675 / 599.02231701/6; VERONICA DA SILVA SOUSA; 102,96; 2676 / 599.02259912/1; GENILDA MARIA PEREIRA LIMA CARVALHO; 102,96; 2677 / 599.02306614/8; ALLAN JULIO OLIVEIRA DE NOVAIS; 102,96; 2678 / 599.02335728/8; CÁTIA DO VALE ALMEIDA; 102,96; 2679 / 599.02325705/5; ANA CRISTINA SANTOS DA SILVA RESENDE; 102,95; 2680 / 599.02251313/1; DAYANE FERREIRA DIAS; 102,95; 2681 / 599.02300837/5; KRYS RODRIGUES FERREIRA; 102,95; 2682 / 599.02228650/5; ANA PAULA CORREIA DE OLIVEIRA; 102,95; 2683 / 599.02277353/0; AURINEIDE RODRIGUES BELO; 102,94; 2684 / 599.02237523/2; ÂNGELO RANGEL VIANA COSTA; 102,94; 2685 / 599.02237989/1; GIORDANI EMANUELE CARVALHO LIMA; 102,94; 2686 / 599.02231788/4; LOURDES DA COSTA TAVARES PROCOPIO; 102,93; 2687 / 599.02334335/2; PHILPE ROCHA CARDOSO; 102,93; 2688 / 599.02351183/2; MARIANE NASCIMENTO GOMES RODRIGUES; 102,93; 2689 / 599.02276427/0; GEORGINA DE JESUS BRANDÃO BATISTA; 102,92; 2690 / 599.02333226/5; GABRIELA BASILIO BACARIAS; 102,91; 2691 / 599.02268552/4; MAYLA ARAUJO DA COSTA; 102,91; 2692 / 599.02284046/2; LANA RODRIGUES OLIVEIRA; 102,91; 2693 / 599.02290897/0; MARIA HELENA FRANCISCO DE SOUSA; 102,90; 2694 / 599.02236813/7; ÉRICA FERREIRA GOMES; 102,89; 2695 / 599.02279541/9; JÉSSICA DE OLIVEIRA BRAZ; 102,89; 2696 / 599.02301751/7; TAMIREIS SOARES DO LAGO; 102,89; 2697 / 599.02274197/8; DEBORA ANDREA DE SOUZA; 102,89; 2698 / 599.02334344/1; CLEIA MARIA DE OLIVEIRA; 102,88; 2699 / 599.02311595/8; FRANCIELLE VIEIRA DOS SANTOS PIGNATA; 102,88; 2700 / 599.02341019/5; INGRID GALIZA DE FREITAS; 102,87; 2701 / 599.02249776/8; ANA MARIA CASTRO DE OLIVEIRA; 102,86; 2702 / 599.02244042/6; JHULLY ALARCÃO MELO; 102,86; 2703 / 599.02339312/0; EUZIMAR SOARES DA SILVA; 102,85; 2704 / 599.02240115/9; CAMILLA LOBO FRAZÃO ROCHA; 102,85; 2705 / 599.02292640/7; VERA LUCIA DA SILVA; 102,85; 2706 / 599.02310721/0; CAMILA STEFANE ALVES DO ESPIRITO SANTO; 102,85; 2707 / 599.02253112/3; MARIA LUCIA FERREIRA DA SILVA; 102,85; 2708 / 599.02248416/8; RAYSSA LEITE MARTINS; 102,84; 2709 / 599.02303321/0; JULIANA NAYLLER LOPES DE SOUSA BRANDÃO; 102,84; 2710 / 599.02270090/4; AURILENE MARIA DOS SANTOS PEREIRA; 102,84; 2711 / 599.02270222/8; PAMELA RENATA DA SILVA; 102,84; 2712 / 599.02289466/0; LAISY FERREIRA FONTENELE; 102,84; 2713 / 599.02296247/8; CHRISTIANE GONÇALVES DE OLIVEIRA; 102,83; 2714 / 599.02251837/0; KADNA ADRIANA PRAZERES LE REZENDE; 102,83; 2715 / 599.02328309/3; JANAINA MONTEIRO SILVA; 102,83; 2716 / 599.02254622/5; FABÍOLA JÁCOME MEDEIROS; 102,83; 2717 / 599.02238450/9; LILIANA AMADO ROCHA; 102,82; 2718 / 599.02283048/1; LEIDIANE OLIVEIRA SILVA; 102,81; 2719 / 599.02238056/9; ANTONIA JANNY CHAGAS FEITOSA; 102,81; 2720 / 599.02273304/5; EVELLYN LACERDA RIBEIRO; 102,80; 2721 / 599.02311649/0; ROBERTA BISPO SILVEIRA; 102,80; 2722 / 599.02254398/8; LAUANA VILLA REAL NERI; 102,80; 2723 / 599.02275221/0; FABIO JUNIOR LOPES DA SILVA; 102,79; 2724 / 599.02339217/8; FLÁVIA FERREIRA DA COSTA; 102,79; 2725 / 599.02277995/2; JACILENE LOPES LEITE; 102,79; 2726 / 599.02230808/1; GABRIEL FERREIRA DA SILVA BRITO; 102,78; 2727 / 599.02274526/1; LEIDIANE FERREIRA DE OLIVEIRA GONCALVES; 102,78; 2728 / 599.02283002/1; ANA MARIA LEITE BRASILEIRO FREITAS; 102,78; 2729 / 599.02293051/5; MICHELE DE OLIVEIRA KIYOZUKA; 102,78; 2730 / 599.02270512/6; RAFAELA DAS CHAGAS CAMPOS DE OLIVEIRA; 102,78; 2731 / 599.02267268/0; IANNY LUSTOSA DE PAULA DIAS; 102,78; 2732 / 599.02301405/1; JAMILLY DE SOUSA AMORIM; 102,77; 2733 / 599.02322266/0; LUANA MENEZES LIRA; 102,77; 2734 / 599.02323796/3; CRISTIANE LEAL DA SILVA; 102,77; 2735 / 599.02254093/2; CAMILA ALVES LIMA GOMES; 102,77; 2736 / 599.02332545/0; INGRID ARETUSA POLLYANNA FEITOSA SANTOS; 102,76; 2737 / 599.02292422/0; ELIZETH FRANCISCO ALVES; 102,76; 2738 / 599.02267676/1; KELLY LIMA CARDOSO DAS NEVES; 102,76; 2739 / 599.02277388/9; ARTUR DUARTE DE CARVALHO; 102,75; 2740 / 599.02284397/0; BEATRIZ DOS SANTOS HOLANDA DE MEDEIROS; 102,75; 2741 / 599.02274516/6; KAMILLA CHRYSTIE ALVES DE MACEDO; 102,75; 2742 / 599.02257135/8; JULIANE DOS SANTOS COTRIM; 102,75; 2743 / 599.02321336/5; ANA LUISA ROCHA PEREIRA DE ANDRADE; 102,75; 2744 / 599.02277751/6; JUNNIA RENY DE CARVALHO VIEIRA; 102,74; 2745 / 599.02240719/1; PAULA YUKIE TAKEMURA; 102,74; 2746 / 599.02336432/5; FABRÍCIA RÚBIA GUIMARÃES DE SOUZA NORONHA; 102,74; 2747 / 599.02224170/9; LUCINEIDE FERREIRA WANDERLEY SOUSA; 102,74; 2748 / 599.02293094/6; AMANDA MARIA DE OLIVEIRA; 102,74; 2749 / 599.02270503/7; SONIA PEREIRA BRITO; 102,74; 2750 / 599.02236807/7; MÉLODI MACIEL DA COSTA; 102,73; 2751 / 599.02291302/0; HORTENCIA XAVIER LOPES; 102,73; 2752 / 599.02326014/6; LARYSSA SADY SEVERO; 102,73; 2753 / 599.02237799/8; MARINETE MARIA DA SILVA; 102,73; 2754 / 599.02262913/5; LIVEA CRISTINA DO VALE AGUIAR; 102,73; 2755 / 599.02337543/5; ANA BEATRIZ PEREIRA FERNANDES; 102,72; 2756 / 599.02278320/9; PAULO BATISTA DOS SANTOS; 102,72; 2757 / 599.02311714/7; TATIANA HELENA DE LIMA SOUZA; 102,72; 2758 / 599.02313204/6; FERNANDA MATOS DA SILVA FRANÇA; 102,72; 2759 / 599.02256866/9; LEIANE PEREIRA DA SILVA; 102,72; 2760 / 599.02267776/6; JOSEFA MOURA PEREIRA; 102,71; 2761 / 599.02221133/5; DANYELLE APARECIDA XAVIER DE BRITO; 102,71; 2762 / 599.02296158/5; GABRIELA BATISTA BARKERT; 102,70; 2763 / 599.02322912/0; JÉSSICA NEVES RIBEIRO; 102,70; 2764 / 599.02268162/1; REGIANCLEI GOMES DAMASCENO; 102,70; 2765 / 599.02282882/8; VANUZA NUNES SA SOUZA; 102,69; 2766 / 599.02309375/4; CASSIO GUILHERME PRADO DA SILVA; 102,69; 2767 / 599.02237580/6; JULIANA HELEN LEITE LEAL; 102,69; 2768 / 599.02302374/2; NATHALIA FERNANDES RIBEIRO MORAIS; 102,68; 2769 / 599.02274803/5; RAPHAEL SILVA CORREA; 102,68; 2770 / 599.02351355/8; SHIRLEY FREIRE COELHO GOMES; 102,68; 2771 / 599.02315049/8; MONICA FERREIRA DA SILVA; 102,68; 2772 / 599.02267803/3; RONAN LIRA NASCIMENTO; 102,68; 2773 / 599.02351357/0; REJANE DA SILVA DOURADO; 102,67; 2774 / 599.02267680/9; LAURENICE ALVES DE CASTRO; 102,67; 2775 / 599.02269052/5; LORENA RIBEIRO DOS SANTOS; 102,67; 2776 / 599.02275787/3; THIAGO GABRIEL DA MOTA QUEIROS; 102,66; 2777 / 599.02262852/6; PATRICIA NADIELLY SOUZA E SILVA; 102,66; 2778 / 599.02284153/3; INGRID MAGALHÃES REIS; 102,66; 2779 / 599.02224307/4; CARLOS BATISTA DA SILVA; 102,65; 2780 / 599.02269284/3; EUNICE MARIA DO NASCIMENTO SANTOS; 102,65; 2781 / 599.02260001/9; AYLIA MARIA DOS SANTOS DO COUTO; 102,65; 2782 / 599.02249814/7; DHEBORA DELPHINO DE LIMA; 102,65; 2783 / 599.02239291/1; RITA DE CASSIA MAIA GUSMAO; 102,65; 2784 / 599.02289573/0; RICARDINA RODRIGUES SAMPAIO DE PINHO; 102,64; 2785 / 599.02317757/0; LENO DA SILVA; 102,64; 2786 / 599.02280753/6; MARISSOL DIAS DA SILVA; 102,63; 2787 / 599.02259966/6; IARLANDIA CRISTINA LIRA DE CARVALHO; 102,63; 2788 / 599.02289591/9; THIAGO ALEXANDRE AFONSO FERNANDES; 102,62; 2789 / 599.02307832/9; ACIZIO ALVES DE SANTANA; 102,62; 2790 / 599.02224881/2; ZILMAR DE SOUZA FIORI; 102,62; 2791 / 599.02251381/7; MARILDES MARQUES DE ARAUJO; 102,62; 2792 / 599.02249969/0; DANIELA DOS SANTOS SILVA; 102,62; 2793 / 599.02270689/3; LAION SANTOS URCINO; 102,62; 2794 / 599.02297060/9; BRENA KAUANNE VIEIRA; 102,62; 2795 / 599.02315776/7; HUGA MAGALI ANTÔNIO DOS SANTOS; 102,62; 2796 / 599.02263324/3; RENATA ALVES DA SILVA; 102,62; 2797 / 599.02285391/5; DRIELLY NERES LUCIO; 102,61; 2798 / 599.02276511/1; KRISTY HELLEN NUNES LIMA; 102,60; 2799 / 599.02270556/3; PATRÍCIA VICTORIO GIL SANTOS; 102,60; 2800 / 599.02276718/5; ANDRESSA DE SOUZA NUNES; 102,60; 2801 / 599.02266717/6; ELIANE DA ROCHA MARTINS; 102,59; 2802 / 599.02341276/8; GIOVANA CORREIA MARQUES GALVAO; 102,58; 2803 / 599.02266763/8; ANE CAROLINE LIMA; 102,58; 2804 / 599.02311283/6; ERLAN LOPES DO NASCIMENTO; 102,58; 2805 / 599.02223440/2; LAYARA GRACIANO LISBOA; 102,58; 2806 / 599.02261144/8; CALÍGEAN DA SILVA MESQUITA; 102,58; 2807 / 599.02341029/0; HENRIQUE CHARLES MARTINS SILVA; 102,58; 2808 / 599.02290773/0; AUREA RAMALHO; 102,57; 2809 / 599.02346036/5; MARIA CAMILA VIEIRA OCTACILIO; 102,57; 2810 / 599.02238465/6; BÁRBARA DIAS SÁ COSTA; 102,56; 2811 / 599.02312611/7; GERLY CRISTINA BARROS DE OLIVEIRA; 102,56; 2812 / 599.02246248/0; STÉPHANIE DE LIMA DANTAS; 102,56; 2813 / 599.02269158/8; FRANCISCA FERNANDA DE ARAUJO FRANÇA; 102,56; 2814 / 599.02246180/7; EDJANE MONTEIRO COSTA; 102,55; 2815 / 599.02351419/6; NATALIA DIAS DE SOUZA; 102,55; 2816 / 599.02308834/5; MICHELLE TORRES DE ALMEIDA; 102,54; 2817 / 599.02231794/4; MARIA EDUARDA DE SOUSA SPINDOLA; 102,54; 2818 / 599.02321147/8; CLEONICE DA SILVA LIMA; 102,54; 2819 / 599.02351234/6; DANIELA FERNANDES TENORIO FARIAS; 102,53; 2820 / 599.02248810/8; KAROLYNE DOS SANTOS LOPES; 102,53; 2821 / 599.02304930/0;

ELAINE SILVA FERREIRA DA COSTA; 102,53; 2822 / 599.02306592/4; AMANDA NUNES DE ARAUJO; 102,52; 2823 / 599.02224195/1; KAMILA GALVÃO CORREIA FERNANDES; 102,52; 2824 / 599.02348720/0; MATEUS MENDONÇA E SILVA; 102,51; 2825 / 599.02315803/4; MONIQUE FERREIRA PEREIRA; 102,51; 2826 / 599.02229089/5; MARCOS PAULO RAMOS PEREIRA; 102,50; 2827 / 599.02290898/7; CARMEM CORRÊA MIRANDA; 102,50; 2828 / 599.02258623/6; ELINETE ALMEIDA SILVA; 102,50; 2829 / 599.02231908/0; KLEYCE HELEN FERNANDES DE PADUA; 102,49; 2830 / 599.02243927/4; KEDYSON COUTINHO ALVES DA SILVA; 102,48; 2831 / 599.02256899/4; GRAZIELLE LIDIA GOMES DE SOUSA; 102,48; 2832 / 599.02294103/9; CLARA PEREIRA SOBRAL VENZI; 102,47; 2833 / 599.02279842/9; BEATRIZ VIEIRA BROCHADO; 102,47; 2834 / 599.02279359/6; DELZANIRA DA SILVA BARROS; 102,47; 2835 / 599.02266233/9; FRANCIELLI DOS SANTOS; 102,46; 2836 / 599.02239324/7; AMANDA OLIVEIRA DE FARIA JUNQUEIRA; 102,46; 2837 / 599.02298253/5; FABIANA MENDES DE ALCANTARA NASCIMENTO; 102,45; 2838 / 599.02333117/1; HENRIQUE RUFINO DE SOUSA NETO; 102,45; 2839 / 599.02241014/1; DANIELLA AVELINO DE SOUZA; 102,45; 2840 / 599.02224361/9; SARA FERREIRA FERNANDES; 102,45; 2841 / 599.02229958/3; MAYRA MELINA ARAUJO SILVA; 102,44; 2842 / 599.02337186/8; ILDEANNE DOS SANTOS COSTA; 102,44; 2843 / 599.02230034/6; GABRIELA CRISTINA DA SILVA; 102,44; 2844 / 599.02303742/5; LEANDRO PEREIRA FELIPE; 102,43; 2845 / 599.02242636/6; DANIELA SARDOTE VENTURA; 102,43; 2846 / 599.02349418/6; FERNANDA FERREIRA FARNESE DE OLIVEIRA; 102,43; 2847 / 599.02244420/0; ELAYNE DIAS FIALHO; 102,43; 2848 / 599.02255886/6; FERNANDA PONCE DE SOUSA; 102,43; 2849 / 599.02284364/4; CAROLINE LARA PEREIRA SOUSA; 102,42; 2850 / 599.02292228/9; JULIANA DE MATOS; 102,42; 2851 / 599.02294199/6; JÉSSICA PEREIRA DE ARAUJO CEDRO; 102,42; 2852 / 599.02310792/4; JASMINE LOPES DE OLIVEIRA; 102,42; 2853 / 599.02229728/8; DENISE LALUCE SANTOS DAZA; 102,41; 2854 / 599.02281174/0; EVILA MAIARA DA SILVA PEREIRA; 102,41; 2855 / 599.02248808/3; JESSICA SILVA DE SOUSA; 102,41; 2856 / 599.02228361/3; HANNAH LOPES CHERMONT; 102,40; 2857 / 599.02297923/7; ROBERTA MICHELLE DOS SANTOS; 102,40; 2858 / 599.02255470/4; JEANE CRISTINA DE MEDEIROS; 102,39; 2859 / 599.02236779/5; SAMUEL LEANDRO PEREIRA DOURADO; 102,39; 2860 / 599.02285466/5; JOYCE COELHO DE SOUZA; 102,39; 2861 / 599.02347344/5; GEOVANA CRISTINA PEREIRA DE FREITAS; 102,39; 2862 / 599.02314053/1; CARLA REGINA BORGES DE SOUZA; 102,39; 2863 / 599.02288703/8; SILVIA VEIDA ALVES MARINS; 102,39; 2864 / 599.02270197/3; THAIS DE ARAUJO BEZERRA; 102,39; 2865 / 599.02328047/9; NATALIA CARVALHO DA SILVA; 102,38; 2866 / 599.02270176/6; DANIELLE CARVALHO DE MIRANDA RODRIGUES; 102,38; 2867 / 599.02228843/8; ELIANE DOS SANTOS MELLO; 102,37; 2868 / 599.02323055/3; FELIPE LEAL SOARES; 102,37; 2869 / 599.02260249/0; RAUL DA ROCHA RODRIGUES; 102,37; 2870 / 599.02351398/9; ELLANY RIKELLY SANTOS BARBOSA; 102,36; 2871 / 599.02277802/0; CÁSSIO DE ALMEIDA TANNUS; 102,35; 2872 / 599.022283620/7; VIVIANE VAZ DUARTE DOS SANTOS; 102,35; 2873 / 599.02240503/9; DOMINIQUE SALDANHA ALVES DE CASTRO; 102,35; 2874 / 599.02249246/9; THAIS SILVA LOPES DE SOUZA; 102,34; 2875 / 599.02287758/3; MARCIENE MATIAS LOPES CARQUES; 102,34; 2876 / 599.02242672/2; VIVIANE COUTO BARBOSA; 102,34; 2877 / 599.02240365/5; CLARISSA SILVA BRANDÃO; 102,33; 2878 / 599.02276148/4; LAIS THAMARA VIEIRA CRAVEIRO; 102,33; 2879 / 599.02332646/0; THAYNARA DOS SANTOS LAURIANO DE FREITAS; 102,33; 2880 / 599.02229099/0; ÂNGELA RODRIGUES NOGUEIRA; 102,33; 2881 / 599.02300030/4; ALICE MARIA SILVA MAGALHAES; 102,33; 2882 / 599.02228931/4; LAÍZY GOMES DA SILVA; 102,33; 2883 / 599.02293152/6; AMANDA COUTO DE LACERDA; 102,33; 2884 / 599.02267067/5; IEDA ZAPAROLLI MARTINS; 102,33; 2885 / 599.02315589/2; AMANDA COSTA DE ARAUJO; 102,33; 2886 / 599.02283546/1; DANIELA RUBIM COSTA DE ARAUJO; 102,32; 2887 / 599.02280047/4; MARCELA DO NASCIMENTO PEREIRA; 102,32; 2888 / 599.02224875/2; CAROLINE ALBUQUERQUE MOREIRA DOS SANTOS; 102,32; 2889 / 599.02285545/2; FERNANDA FERREIRA VAZ; 102,32; 2890 / 599.02286354/6; JESSICA CARVALHO COELHO; 102,32; 2891 / 599.02303965/4; HELEN DIAS GOMES; 102,32; 2892 / 599.02251309/4; JANAINA CASSIANO MARTINS DE SOUZA; 102,32; 2893 / 599.02281296/8; MARIA KEROLAINA DA SILVA MAIA; 102,31; 2894 / 599.02266192/0; ADRIANA DA SILVA ALVES; 102,31; 2895 / 599.02237339/7; LUDMILA RAFAEL GOMES; 102,31; 2896 / 599.02332310/2; LIDIA TENORIO DA SILVA; 102,31; 2897 / 599.02301734/5; VIVIANE ABADIAS DE FARIAS; 102,30; 2898 / 599.02223795/5; ELAINE AGUIAR ARAUJO; 102,30; 2899 / 599.02243641/3; EDLEUZA DE SOUSA SANTOS; 102,28; 2900 / 599.02338324/5; ELIANA TAVARES OLIVEIRA; 102,28; 2901 / 599.02245698/2; SHEYLA CRISTINA CORRÊA DA SILVA; 102,28; 2902 / 599.02282866/2; RUTE CARDOSO MONTEIRO; 102,28; 2903 / 599.02305909/4; ROSE CLEIA ALVES DE OLIVEIRA; 102,28; 2904 / 599.02255521/8; LEILA MARIA VIEIRA BRAGA; 102,27; 2905 / 599.02351375/9; GISELLE DE ARAÚJO CHAGAS; 102,27; 2906 / 599.02291133/4; MELINA DE MOURA RODRIGUES PARENTE; 102,27; 2907 / 599.02334073/8; MARIA DE FATIMA CESAR CRUXEN LIMA; 102,26; 2908 / 599.02269214/5; MILENE SILVA SANTOS; 102,26; 2909 / 599.02268221/8; ERIKA RAQUEL MORAES AMORIM; 102,26; 2910 / 599.02290025/3; GEISIANE MARQUES DA ROCHA; 102,25; 2911 / 599.02248287/3; RHAISSA SHERI FREIRE DE SOUZA ROCHA; 102,25; 2912 / 599.02321953/4; LUCIANA DA SILVA CASTRO; 102,25; 2913 / 599.02307220/3; LETICIA PEREIRA RODRIGUES; 102,25; 2914 / 599.02269559/2; EDSON DE

SOUZA RODRIGUES; 102,25; 2915 / 599.02276451/9; MARIA CRISTINA DE ANDRADE PEREIRA; 102,23; 2916 / 599.02248292/7; LUANA VELAME RODRIGUES; 102,23; 2917 / 599.02240999/4; FELIX DE FARIAS IGNACIO; 102,23; 2918 / 599.02254387/6; MARILÉIA GONÇALVES BATISTA; 102,22; 2919 / 599.02286675/7; MARIA EDUARDA ALMEIDA DO CARMO LAURO; 102,22; 2920 / 599.02287205/4; RENNAN ROBERTH SOARES; 102,22; 2921 / 599.02236304/5; MARIANA DE ANDRADE VASCONCELOS; 102,22; 2922 / 599.02280542/5; DÉBORA OLIVEIRA SILVA; 102,22; 2923 / 599.02306999/7; MARIANA CORTEZ DE LIMA AZEVEDO; 102,21; 2924 / 599.02266808/1; LÚCIA CHRISTIANE DE OLIVEIRA FERREIRA; 102,21; 2925 / 599.022525041/8; VANESSA CARDOSO BERNARDES; 102,20; 2926 / 599.02268019/4; DENISE RAYANNY SANTOS DA SILVA ROSA; 102,19; 2927 / 599.02266488/7; ROSANA FOGLIATTO; 102,19; 2928 / 599.02269262/0; MÁRCIA CRISTINA SOARES DE LIMA; 102,19; 2929 / 599.02286558/0; ALBANZY MARIA DE ALBUQUERQUE FERNANDES DE CARVALHO; 102,18; 2930 / 599.02239382/7; PRISCILLA CAMBRAIA VALLE; 102,18; 2931 / 599.02289223/0; LIGIANE MOREIRA BENASSULY; 102,17; 2932 / 599.02302469/3; LEHI SENA DOS SANTOS; 102,16; 2933 / 599.02303775/0; ANA ELISA CAETANO E SILVA; 102,16; 2934 / 599.02297099/2; THAYNARA YVELIN CAETANO PEREIRA; 102,16; 2935 / 599.02254196/6; LAÍS CORDEIRO MORAES; 102,16; 2936 / 599.02270586/0; RAISA LAGO CUNHA MATIAS CARVALHAES; 102,15; 2937 / 599.02280763/1; LILIAN ROSA PEREIRA; 102,15; 2938 / 599.02272261/0; DANILO ALVES XAVIER; 102,14; 2939 / 599.02291606/0; YANKA DARLYTY CUNHA DE SOUZA; 102,14; 2940 / 599.02296367/3; ANA LUCIA VIEIRA DOS ANJOS CIQUEIRA; 102,14; 2941 / 599.02280925/1; IRIA SOUZA DE ALBUQUERQUE; 102,14; 2942 / 599.02303115/0; SIMONE SOUZA DE LUCCA; 102,14; 2943 / 599.02241030/7; LUCIANA PEREIRA DA SILVA; 102,13; 2944 / 599.02305167/8; GABRIELA HELENA DIAS CARDOSO; 102,13; 2945 / 599.02331074/3; LOURIVAL VINICIUS BARBOSA DE SANTANA; 102,13; 2946 / 599.02341010/8; PATRICIA QUINTANA DA SILVA; 102,13; 2947 / 599.02231633/0; TATIANA AUREA DE LIMA; 102,13; 2948 / 599.02230171/3; THAUANE LOPES AVELINO; 102,13; 2949 / 599.02307015/0; ANA KARINE LEITE AGUIAR AMORIM; 102,12; 2950 / 599.02228899/3; CAMILA FRAMBOLZ MOREIRA; 102,11; 2951 / 599.02284221/9; VALERIA LUCIA DE LIMA ASSUNCAO; 102,10; 2952 / 599.02279990/0; JANAINA DEBORA FERREIRA DE JESUS; 102,10; 2953 / 599.02240358/9; LIDIANE PEREIRA SILVA BRITO; 102,07; 2954 / 599.02325236/5; LÍVIA OLIVEIRA DE FARO; 102,07; 2955 / 599.02286189/5; CAROLINE DA SILVA RIBEIRO; 102,07; 2956 / 599.02242466/3; GINNA KARLA RODRIGUES LIMA; 102,07; 2957 / 599.02250430/4; LÍLIA CAMPOS PEREIRA; 102,06; 2958 / 599.02244304/0; ELIZANGELA SOUZA LIMA; 102,06; 2959 / 599.02256088/6; TANIA REGINA SANTINI; 102,06; 2960 / 599.02282528/0; MATEUS ALBUQUERQUE RIBEIRO FREITAS; 102,05; 2961 / 599.02259652/0; GRAZIELLE CANDIDA CLAUDIO; 102,05; 2962 / 599.02279874/8; LIDIANE COSTA SOARES PORTO; 102,04; 2963 / 599.02351492/5; ANA CAROLINA VIEIRA SOARES CARR; 102,04; 2964 / 599.02273395/0; AMANDA FURTADO SAMPAIO; 102,04; 2965 / 599.02342732/7; THAIS LUZ PEREIRA; 102,04; 2966 / 599.02267663/7; ARLETE FERREIRA SILVA; 102,04; 2967 / 599.02238054/6; EVERALDO JESUS DE QUEIROZ; 102,03; 2968 / 599.02337273/8; ANDERSON GOMES DE ARAÚJO SANTOS; 102,03; 2969 / 599.02249994/5; ANTONIO MARCIO SILVA DUARTE; 102,03; 2970 / 599.02290250/7; LUKAS FERREIRA PRUDENCIO; 102,02; 2971 / 599.02351122/3; CRISTIANE LUCENA DA SILVA; 102,02; 2972 / 599.02232117/6; GLAUCIANA FREITAS DE OLIVEIRA DIAS; 102,02; 2973 / 599.02274066/0; DANIELA SOUSA DA SILVA; 102,02; 2974 / 599.02316135/5; ANDREÁ MÔNICA DE LIMA; 102,01; 2975 / 599.02224866/3; HAYANNA REZENDE BERNARDES RIBEIRO; 101,99; 2976 / 599.02351453/0; NATÁLIA PEREIRA MENEZES; 101,99; 2977 / 599.022848510/4; ADRIANA PEREZ TEIXEIRA; 101,99; 2978 / 599.02351418/0; ZILDA NERIS DE SOUSA CESAR; 101,99; 2979 / 599.02333172/2; CAMILA DE OLIVEIRA EVANGELISTA; 101,98; 2980 / 599.02221179/5; JOYCE SOUSA DA SILVA VINHAL; 101,98; 2981 / 599.02223824/5; KARINA FRAZAO DIAS; 101,98; 2982 / 599.02274340/5; BEATRIZ PASSAGLIA DOS SANTOS; 101,98; 2983 / 599.02236594/3; ANTONIO FERNANDO COSTA CARDOZO JUNIOR; 101,97; 2984 / 599.02328195/8; CAMILA INARÁ ARCOVERDE DE MELO SILVA; 101,97; 2985 / 599.02243774/3; JEFFERSON RODRIGO BARROS FERREIRA; 101,96; 2986 / 599.02229933/0; FRANCIANA GUSMÃO REIS BARROS; 101,96; 2987 / 599.02291881/0; EVELLYN KERLANE FERREIRA LIMA; 101,96; 2988 / 599.02270297/8; ISABELLA APARECIDA MARIANA RAMOS MODESTO; 101,96; 2989 / 599.02237748/4; AMANDA MARIA ABREU DE MOURA; 101,95; 2990 / 599.02224594/3; MARIA THAIS ALVES DOS SANTOS; 101,94; 2991 / 599.02295123/3; ANA PATRICIA CARUSO DE CASTRO E BRAGA; 101,94; 2992 / 599.02236443/5; LEIDSON DANILO DA SILVA SOUSA; 101,93; 2993 / 599.02291220/4; SAMA COELHO DE OLIVEIRA; 101,93; 2994 / 599.02290041/9; EDUARDO SOUTO DA CUNHA; 101,93; 2995 / 599.02351306/7; KARINE KELLY VIEIRA DE CARVALHO TELLES; 101,93; 2996 / 599.02272688/0; SANDRA CARNEIRO DE SOUSA RAMOS; 101,93; 2997 / 599.02238566/7; THIAGO MORAES DA SILVA; 101,92; 2998 / 599.02288709/6; ELIAS OLIVEIRA DIAS; 101,92; 2999 / 599.02242979/9; LORRAYNE CAIXETA SILVA; 101,92; 3000 / 599.02236542/3; LIDIANE SILVA DE CASTRO; 101,91; 3001 / 599.02237428/0; GEDSON OLIVEIRA ALMEIDA; 101,91; 3002 / 599.02228532/2; JOVENICE SERPA DE SOUZA; 101,91; 3003 / 599.02253405/0; RAFAEL NEVES DE MENEZES AGOSTINHO; 101,90; 3004 / 599.02267016/1; IZABEL TRAVASSOS GRISOSTOMO MOREIRA; 101,90; 3005 /



599.02274991/6; MARINA DE MELO CREPALDI DE SANTANA; 101,89; 3006 / 599.02300294/1; FERNANDO DE SOUZA FERNANDES; 101,89; 3007 / 599.02293471/4; ANDREIA MOREIRA DA CRUZ; 101,89; 3008 / 599.02294102/2; SABRINA BORGES VIEIRA DE FARIAS; 101,89; 3009 / 599.02223611/1; GLEICIANE DULCE FERREIRA; 101,89; 3010 / 599.02317617/3; VANESSA GISELI VANSOLINI DE OLIVEIRA; 101,89; 3011 / 599.02284292/3; CAROLINA CAMPOS ILCORCA; 101,89; 3012 / 599.02272211/3; JORGE LUIS OLIVEIRA CRUZ; 101,88; 3013 / 599.02303535/0; ARTUR GUSLAVO NEGREIROS DE SOUSA LIMA; 101,88; 3014 / 599.02291603/0; MANUELA MARTINS NASCIMENTO DE SOUZA; 101,88; 3015 / 599.02248745/1; JOÃO VITOR PROCÓPIO FRANÇA DOS SANTOS; 101,87; 3016 / 599.022277523/3; JULIANA MARIA CORREA COSTA; 101,86; 3017 / 599.02305358/8; ANA LINA ARAGÃO DE PAULA QUEIROZ; 101,86; 3018 / 599.02236889/3; ARETUSA CRISTINA MIANUTTI FUZZETTI ZACCARINI; 101,86; 3019 / 599.02221021/2; DAIANE MOTA BRANDT MARTINS; 101,85; 3020 / 599.02302889/2; JANAINA BARROS DE ATAÍDES; 101,85; 3021 / 599.02328369/6; JEANNE CAROLINE MIRANDA PONTES SOUZA; 101,84; 3022 / 599.02240363/2; LIDIANE FIDELIS DA SILVA; 101,84; 3023 / 599.02221086/7; DEBORA DOS ANJOS VIEIRA RODRIGUES; 101,84; 3024 / 599.02223651/3; BRUNA MONTIJO DE OLIVEIRA; 101,84; 3025 / 599.02291410/8; ANA PAULA SILVA DE ARAÚJO; 101,84; 3026 / 599.02268608/0; AMANDA DO NASCIMENTO GOMES; 101,84; 3027 / 599.02240830/0; ANDRESSA SOARES ABREU; 101,83; 3028 / 599.02286627/2; JEMIMA DOS SANTOS PANTOJA DA SILVA; 101,82; 3029 / 599.02288536/4; ANA CAROLINNE MARTINS SILVA DOS SANTOS; 101,82; 3030 / 599.02239243/7; DANIELA DE JESUS FRANÇA; 101,82; 3031 / 599.02342981/7; ANA ISABELA CAMILO DE PAULA; 101,82; 3032 / 599.02307392/9; KESLEY DO PRADO FARIAS; 101,80; 3033 / 599.02232165/0; ANA RAÍSSA RODRIGUES FREIRE; 101,80; 3034 / 599.02229750/3; PERLA DE JESUS; 101,80; 3035 / 599.02299169/8; MICHELY CRISTINE VIEIRA DE CARVALHO; 101,79; 3036 / 599.02278085/0; JOAO LUCAS BEZERRA AMARAL; 101,77; 3037 / 599.02279140/4; PAMELA CRISTINA DE SOUSA LELIS; 101,77; 3038 / 599.02281117/6; MARIA ERIKA VIEIRA DE SOUZA; 101,77; 3039 / 599.02308446/5; IDINNEY MAX BEZERRA DUTRA NEVES; 101,76; 3040 / 599.02268815/5; ANA LUCIA LIRA DE BARROS; 101,76; 3041 / 599.02323349/7; ELAINE DIAS CORTEZ; 101,76; 3042 / 599.02237226/8; MARCIO BATISTA DA SILVA; 101,75; 3043 / 599.02278052/4; RUBIA NEVES HACK; 101,75; 3044 / 599.02307281/2; MONIQUE EVELYN PIMENTEL ZANELA; 101,74; 3045 / 599.02292840/6; SEBASTIAO MATEUS VELOSO JUNIOR; 101,74; 3046 / 599.02281236/5; MARINEIDE FERREIRA DE AZEVEDO; 101,74; 3047 / 599.02229764/4; ROSAILDE FERREIRA DA SILVA; 101,74; 3048 / 599.02244124/2; LORENA BARBOSA DE OLIVEIRA GUIMARAES; 101,73; 3049 / 599.02273100/0; SUELEN CRISTINA SILVA DOS SANTOS; 101,73; 3050 / 599.02236822/6; RAQUEL ALVES LOPES DE FARIA SOUSA; 101,73; 3051 / 599.02295233/3; BRUNA CAROLINY MENEZES VIANA; 101,73; 3052 / 599.02223984/2; BRUNA ALVES SILVA; 101,73; 3053 / 599.02238779/0; MILENA SUELLEN BEZERRA DOS SANTOS; 101,73; 3054 / 599.02284754/7; DANIELA DE LIMA OLIVEIRA; 101,72; 3055 / 599.02324162/8; RAYLLIANE CUNHA TAVARES KNUPP CARDOSO; 101,70; 3056 / 599.02321007/1; GISLAINE GOMES DOS SANTOS AMARAL; 101,70; 3057 / 599.02302329/8; JOSE CARLOS ALVES DE SOUSA; 101,70; 3058 / 599.02240071/1; IONAR FERREIRA DOS SANTOS; 101,70; 3059 / 599.02291346/8; MARICLESE DE OLIVEIRA CHAVES; 101,70; 3060 / 599.02238448/4; PATRÍCIA OLIVEIRA DE MOURA; 101,69; 3061 / 599.02286978/0; ELDER SOUZA FERREIRA; 101,68; 3062 / 599.02255651/9; DENISE DE ALBUQUERQUE RODRIGUES; 101,68; 3063 / 599.02349576/0; IRENILDE PEREIRA DA SILVA LOPES; 101,68; 3064 / 599.02351364/7; EDUARDO RODRIGUES DE LISBÔA; 101,68; 3065 / 599.02284211/3; WEVERTON GOMES DA SILVA TRINDADE; 101,68; 3066 / 599.02238864/8; LUCIANA BARCELOS STABILE; 101,68; 3067 / 599.02292683/8; MARCOS ANTONIO MONTEIRO BENTO; 101,67; 3068 / 599.02274760/4; LUCIANA DOURADO MELO; 101,67; 3069 / 599.02237302/6; LIVIA DE CASSIA DIAS ROCHA; 101,67; 3070 / 599.02324667/2; IZABEL CRISTINA NOBRE SILVA FIORAVANTE; 101,66; 3071 / 599.02272703/3; CAROLINA MOURA GONCALVES; 101,66; 3072 / 599.02243568/4; VANESSA FERREIRA EVANGELISTA DE OLIVEIRA; 101,66; 3073 / 599.02267768/3; AMANDA DE PAULA LEITE HOLANDA; 101,65; 3074 / 599.02305166/1; MARCELLE DA SILVA DE CASTRO; 101,65; 3075 / 599.02313919/5; LUIZ ADRIANO DOS ANJOS NETO; 101,65; 3076 / 599.02311938/2; KESIA DA SILVA BRAGA; 101,64; 3077 / 599.02261781/8; ADILIA DOS SANTOS MEIRA; 101,64; 3078 / 599.02247213/6; SINVAL DOS SANTOS NETO; 101,63; 3079 / 599.02294679/8; MIRIAN DE OLIVEIRA SILVA; 101,63; 3080 / 599.02291118/5; JULIANA APARECIDA DA SILVA NOBRE SALES; 101,63; 3081 / 599.02228629/6; ERIKA RENATA CUNHA GONCALVES; 101,63; 3082 / 599.02245869/1; DANIELA LAENDER CALDEIRA; 101,62; 3083 / 599.02303284/7; MARIANA FONSECA OLIVEIRA SEABRA PEDRICO; 101,62; 3084 / 599.02223976/0; VALTER FERREIRA DA SILVA; 101,62; 3085 / 599.02273437/5; ALEX LEONARDO RIBEIRO; 101,62; 3086 / 599.02301045/5; LILIAM DE MOURA COIMBRA; 101,62; 3087 / 599.02238199/4; GUILHERME PEREIRA DE FREITAS; 101,62; 3088 / 599.02334312/2; MICHELE ALVES DE MORAES; 101,61; 3089 / 599.02285168/4; WELLINGTON CASTRO SEGISMUNDO; 101,61; 3090 / 599.02300567/8; SAMARA CARVALHO DOS SANTOS; 101,61; 3091 / 599.02232233/6; MARIÂNGELA BORGES ASSIS RIBEIRO; 101,60; 3092 / 599.022328239/6; SUELLEN DA SILVA ASSUNCAO; 101,60; 3093 / 599.02236405/6; CELIA OLINA ALBUQUERQUE LINO; 101,58; 3094 / 599.02238829/8; RAYSSA ALVES DA SILVA; 101,58; 3095 / 599.02348398/1; SUELLEN NEVES GODOI; 101,57; 3096 / 599.02289569/3; GRAZIELA DA SILVA BANDEIRA; 101,57; 3097 / 599.02282201/0; ADRIANA DE SOUZA SILVA; 101,56; 3098 / 599.02339376/9; MARCOS ACLÉSSIO CARVALHO SOUSA; 101,56; 3099 / 599.02246420/8; ROSIENE DE JESUS COSTA; 101,56; 3100 / 599.02291307/2; ANA CLARA PEREIRA MASCARENHAS; 101,56; 3101 / 599.02313996/0; JUSCILENE PINTO DE SALES; 101,56; 3102 / 599.02253349/3; JOSEMIR WILLIAMS MOREIRA DA SILVA; 101,55; 3103 / 599.02291686/3; JUSSARA DIAS BARREIRA; 101,55; 3104 / 599.02250689/8; CAROLINE RIBAS PINHEIRO; 101,55; 3105 / 599.02244644/6; TERESINHA LILIANA SOUSA FEITOSA; 101,54; 3106 / 599.02250983/3; THATIANE EVANGELISTA DE ARRUDA; 101,54; 3107 / 599.02290616/1; VIRGINIA SEBASTIANA GUIMARAES SILVA; 101,54; 3108 / 599.02221367/6; JEISEBEL MARQUES COUTINHO; 101,54; 3109 / 599.02251543/7; DAYANE MENDES DA COSTA; 101,54; 3110 / 599.02268222/4; MONALISA OLIVEIRA DE LIMA; 101,54; 3111 / 599.02311928/7; JÉSSICA DA SILVA DE SOUZA; 101,53; 3112 / 599.02224000/6; JERSY ALVES BOAVENTURA; 101,52; 3113 / 599.02322086/2; MARIANA DE MACEDO BASTOS; 101,51; 3114 / 599.02329082/2; JOCELOM DA SILVA TOLENTINO; 101,51; 3115 / 599.02294741/5; PEDRO HENRIQUE MESQUITA DE SOUZA; 101,50; 3116 / 599.02238623/0; AMANDA KAROLINE SILVA GOMES; 101,50; 3117 / 599.02271167/0; MARINA BEZERRA DE SOUZA; 101,48; 3118 / 599.02280935/7; STEFANNY DE SOUZA PEREIRA CAMPOS; 101,46; 3119 / 599.02231741/8; PATRÍCIA ALVES VIANA MATOS; 101,46; 3120 / 599.02229756/1; DIANA LÚCIA NASCIMENTO LOPES GOMES; 101,46; 3121 / 599.02229146/9; ANDREIA DE SOUZA DOS SANTOS; 101,45; 3122 / 599.02308162/7; CRISTINA VIEIRA DA TRINDADE DE OLIVEIRA; 101,45; 3123 / 599.02281023/1; CAMILA GRAZIELE FREITAS DE AZEVEDO; 101,44; 3124 / 599.02237246/9; EDVANIA SOARES DE OLIVEIRA; 101,44; 3125 / 599.02252907/2; ERICA TAYSE BISPO DE DEUS COUTINHO; 101,43; 3126 / 599.02297498/4; LUCIANA BARBOSA BORGES; 101,42; 3127 / 599.02326936/0; ALICE ALVES DA GAMA; 101,41; 3128 / 599.02306657/9; CECILIA VIRGINIA RODRIGUES; 101,41; 3129 / 599.02317949/6; CLEICIANE HATSUE RUFINO IENDO; 101,41; 3130 / 599.02237113/6; GEANE REZENDE RAMOS; 101,40; 3131 / 599.02331563/4; LALDYCEIA REIS JUSTO; 101,40; 3132 / 599.02238736/0; REGIA CRISTINA ARAUJO FREITAS; 101,39; 3133 / 599.02351460/6; ARETUSA ELPIDIO DE ANDRADE QUEIROZ; 101,38; 3134 / 599.02351133/5; KERHEIM NATALY AMARANTE DA SILVA; 101,38; 3135 / 599.02284321/3; PAULA CAROLINE ORTEGA TEIXEIRA; 101,38; 3136 / 599.02310090/0; PAULA CORREA SAVELLI; 101,37; 3137 / 599.02224375/0; SIMONE CARLA CONCEIÇÃO DOS SANTOS; 101,37; 3138 / 599.02288990/7; PRISCILA KESSIA RIBEIRO DE ARAÚJO; 101,36; 3139 / 599.02313574/8; RENILANE DE OLIVEIRA NASCIMENTO DOS SANTOS; 101,36; 3140 / 599.02286527/8; NATALIA SOARES BASTOS; 101,36; 3141 / 599.02246454/0; MARCIA CRISTIANE DA SILVA; 101,36; 3142 / 599.02228456/4; MARIA CLARA TRIGUEIRO DE FIGUEIREDO; 101,35; 3143 / 599.02337099/8; RODRIGO FRANCISCO DE ARRUDA BUENO; 101,34; 3144 / 599.02345699/0; RAFAEL GONCALVES CAMPOLINO; 101,34; 3145 / 599.02329455/3; BÁRBARA BEZERRA DE CARVALHO; 101,34; 3146 / 599.02302280/8; JADERSON PEREIRA DA SILVA; 101,33; 3147 / 599.02288658/2; JAQUELINE BEZERRA DA SILVA; 101,33; 3148 / 599.02267354/4; LORRANY PEREIRA DE DEUSVINDO; 101,33; 3149 / 599.02350266/1; ROBSON RICHARD CARNEIRO DE OLIVEIRA; 101,32; 3150 / 599.02242967/2; MARIA LUIZA RODRIGUES DA SILVA; 101,31; 3151 / 599.02351149/9; MARIA APOLÔNIA LIMA RAMOS VIANA; 101,31; 3152 / 599.02314977/9; RAIANY VIEIRA BORGES CRUZ; 101,31; 3153 / 599.02337590/3; AURICELY ALVES DE SOUZA; 101,30; 3154 / 599.02342000/6; FERNANDO ANTÔNIO RIBEIRO DE FREITAS; 101,30; 3155 / 599.02312949/8; MICHELLE NATACHA LIMA HERNANDEZ; 101,30; 3156 / 599.02336796/7; EGLAIA SOUZA VIEIRA MENEZES; 101,30; 3157 / 599.02241191/0; PAULO AIRTON SILVA BRANDAO JUNIOR; 101,30; 3158 / 599.02241040/2; RENATHA FELIPE FIGUEIREDO; 101,30; 3159 / 599.02256777/6; ANA PAULA MONTEIRO DE SOUSA; 101,30; 3160 / 599.02299324/3; SUELLEN DA SILVA NAKATANI; 101,29; 3161 / 599.02330707/2; ANA PAULA PESSOA DE SOUZA; 101,29; 3162 / 599.02310284/9; ANDRÉSSIA CLARA DA SILVA; 101,29; 3163 / 599.02318988/5; MATEUS AGOSTINHO MELO FERRAZ; 101,29; 3164 / 599.02320940/6; JESSYKA STEPHANNE FONTOURA BRANDAO; 101,29; 3165 / 599.02294821/9; KAMILA REIS VIEIRA; 101,29; 3166 / 599.02242415/0; ANA CLÉA DE OLIVEIRA NUNES; 101,28; 3167 / 599.02231840/6; DIANE DE ABREU OLIVEIRA; 101,28; 3168 / 599.02239768/2; FRANCIELLE TEIXEIRA BORGES; 101,28; 3169 / 599.02273645/7; KAREN CRISTIELLE ALVES DA SILVA; 101,26; 3170 / 599.02341634/1; LUZINETE PEREIRA DE SOUSA; 101,26; 3171 / 599.02315711/2; FERNANDA LAFAYETTE DE OLIVEIRA BEZERRA; 101,26; 3172 / 599.02236456/0; TATIANE BELÉM GOMES; 101,25; 3173 / 599.02289321/1; RIVANIA FERNANDES BRAGA ATAÍDE; 101,25; 3174 / 599.02311968/9; JAQUELINE LOPES BARREIROS; 101,25; 3175 / 599.02301342/0; MARIA MADALENA DA ROCHA SOUSA; 101,23; 3176 / 599.02282750/4; JANAINA GOMES BARBOSA MOURA; 101,23; 3177 / 599.02343581/2; MARIANA MARCELI RIBEIRO DAMACENA; 101,23; 3178 / 599.02269924/2; EDUARDO COSTA FURTADO; 101,23; 3179 / 599.02288205/8; JARLLEY DOS REIS EUGÊNIO; 101,23; 3180 / 599.02330596/6; GILVAN DA SILVA CARDOSO; 101,23; 3181 / 599.02236834/4; GABRIELA DA SILVA RUBENS; 101,22; 3182 / 599.02315562/7; VALQUÊNIA RODRIGUES PEREIRA; 101,22; 3183 / 599.02243886/6; NOELIA ROSA DO NASCIMENTO; 101,22; 3184 / 599.02239043/8;

MICHELE LORRANA PAIVA; 101,21; 3185 / 599.02285529/7; ROSÉLIA DE JESUS FERREIRA; 101,20; 3186 / 599.02238264/0; PRISCILA RODRIGUES GALDINO DE AMORIM; 101,20; 3187 / 599.02230530/3; LUDYMILA BATISTA DOS SANTOS; 101,20; 3188 / 599.02339318/9; KELLY APARECIDA GONCALVES BEZERRA; 101,20; 3189 / 599.02284353/2; LIVIA REGINA LABRE LOURENCO; 101,20; 3190 / 599.02303136/8; PATRICIA GONCALVES DA SILVA; 101,18; 3191 / 599.02342985/2; PAULO HENRIQUE ALVES MACIEL; 101,17; 3192 / 599.02224818/9; THIAGO AFFONSO SILVA DE ALMEIDA; 101,17; 3193 / 599.02248667/0; RAFAELE FEITOSA DE CARVALHO; 101,16; 3194 / 599.02295552/1; SILVIA PEREIRA ALVES; 101,15; 3195 / 599.02280708/0; LETÍCIA BARBIERI MAIA; 101,14; 3196 / 599.02228531/6; DANIELE SOUZA AMORIM; 101,14; 3197 / 599.02291442/7; DANIELA DE OLIVEIRA DA SILVA; 101,14; 3198 / 599.02318155/3; NAYARA ELISA COSTA DA CONCEIÇÃO; 101,14; 3199 / 599.02297812/0; LUZIA GLAEDNAR OLIVEIRA LIMA; 101,13; 3200 / 599.02296730/0; SAMUEL BRITO DE GUSMAO; 101,12; 3201 / 599.02325824/4; SUELY CONCEIÇÃO ARAUJO LEITE; 101,10; 3202 / 599.02271075/9; JERSON PEREIRA DOS SANTOS; 101,10; 3203 / 599.02316760/7; SICILIA BARBOSA DE ALENCAR; 101,10; 3204 / 599.02326621/0; DEUSAMAR DA SILVA RIBEIRO; 101,09; 3205 / 599.02272397/0; FRANCISCA DAS CHAGAS DA CRUZ NASCIMENTO; 101,08; 3206 / 599.02291085/0; SARAH GONÇALVES ANTUNES DOS REIS; 101,08; 3207 / 599.02251884/9; BARBARA FERREIRA ASSIS DA SILVA; 101,07; 3208 / 599.02237842/0; SOFIA MESQUITA RESENDE; 101,05; 3209 / 599.02237567/7; LUCIANA PEREIRA PINTO; 101,05; 3210 / 599.02300823/4; ANA MARIA AFONSO DE MELO; 101,04; 3211 / 599.02340156/9; ERICA NAYARA PAULINO MELO; 101,04; 3212 / 599.02228737/3; HANNA JABER CARDOSO; 101,03; 3213 / 599.02230213/8; BÁRBARA MAIARA DA COSTA OLIVEIRA; 101,03; 3214 / 599.022326280/9; JOYCE GONÇALVES RODRIGUES; 101,03; 3215 / 599.02328907/8; LARISSA MAGALHAES FREIRE; 101,02; 3216 / 599.02240114/2; RAISA DE MELIA ROLIM; 101,01; 3217 / 599.02291071/9; GABRIEL MENDES DOS ANJOS; 101,00; 3218 / 599.02309867/4; ERITON LOBATO DOS SANTOS; 100,99; 3219 / 599.02279718/6; CAMILA DE SENA BARROS; 100,98; 3220 / 599.02281474/3; JOSILENE DE SOUSA GONÇALVES; 100,97; 3221 / 599.02305517/9; LUCIENE VICENTE DE BRITO; 100,97; 3222 / 599.02239196/9; MARIANA DA COSTA GAMA; 100,97; 3223 / 599.02351258/2; ANA BEATRIZ PIMENTEL DE QUEIROZ; 100,97; 3224 / 599.02272183/0; ANA LÚCIA ALVES BONFIM; 100,97; 3225 / 599.02325727/9; RAPHAEL PEREIRA GONDIM; 100,96; 3226 / 599.02328243/2; ADELAIDE BEZERRA ANTUNES; 100,96; 3227 / 599.02288668/8; ALESSANDRO PEDROSO DE FREITAS; 100,95; 3228 / 599.02224342/4; JOSEANE PINHEIRO LIMA; 100,94; 3229 / 599.02236612/1; IZANE GUIMARAES DE AGUIAR; 100,94; 3230 / 599.02223908/4; ENILVIA ROCHA MORATO SOARES; 100,94; 3231 / 599.02328768/8; MAGDA MARQUES MELO; 100,93; 3232 / 599.02325490/9; MARIA DO BOM PARTO DE OLIVEIRA BARBOSA; 100,93; 3233 / 599.02248753/4; RIVONE NASCIMENTO DE LIMA; 100,92; 3234 / 599.02277308/5; LOREN VENTURIN VALADÃO; 100,92; 3235 / 599.02338878/0; SIMONE PEREIRA MAIA DE SOUSA; 100,92; 3236 / 599.02322608/9; BEATRIZ SOUSA NUNES; 100,92; 3237 / 599.02223565/0; JÉSSICA DA SILVA CORTES; 100,90; 3238 / 599.02282103/9; KARINE RIBEIRO DE CAMARGOS; 100,90; 3239 / 599.02238575/6; JACKSON LENON DE ARAUJO DA SILVA; 100,90; 3240 / 599.02281555/3; GABRIELLA SIMOES ALCANTARA; 100,90; 3241 / 599.0228490/8; JOANA DARC SOUZA SOARES; 100,90; 3242 / 599.02273308/0; SARAH CAROLLYNE YUNES DE AZEVEDO; 100,89; 3243 / 599.02306668/0; ANA KAROLINE GOMES VIEIRA; 100,89; 3244 / 599.02280025/0; KEILA KARINA SOUSA MARTINS; 100,89; 3245 / 599.02281282/7; ANA LUISA RODRIGUES CARVALHO COSTA; 100,89; 3246 / 599.02230925/8; VÍVIA LIRA DE ARAUJO; 100,88; 3247 / 599.02301766/4; GRAZIELA ALVES CLARO ARAUJO; 100,88; 3248 / 599.02314096/2; WALDENYR DA SILVA MORAES; 100,88; 3249 / 599.02281124/2; SHIRLENE DA SILVA ARAUJO; 100,87; 3250 / 599.022317304/5; SIMONE LOVIZOTTO CESARIO CHACON; 100,87; 3251 / 599.02272981/3; DEILA ROSA PEREIRA; 100,86; 3252 / 599.02325250/8; JUSSARA DE CARVALHO DE ARAUJO FERNANDES; 100,86; 3253 / 599.02240002/0; SUELI OLIVEIRA LOPES DE MEDEIROS; 100,86; 3254 / 599.02245745/0; RAYSSA PRISCILLA SILVA DE MELO; 100,85; 3255 / 599.02289214/0; MELAINE PEREIRA PINTO; 100,85; 3256 / 599.02283553/8; GABRIELA PEREIRA SALGADO; 100,84; 3257 / 599.02275462/7; RODRIGO NUNES DA COSTA; 100,84; 3258 / 599.02343584/1; LIGIA SILVA NUNES DE AZEVEDO; 100,84; 3259 / 599.02239334/2; DANIELA CRISTINA ALVES BATISTA DE OLIVEIRA; 100,84; 3260 / 599.02322291/5; JESSICA NUNES MARTINS; 100,84; 3261 / 599.02240714/0; GISELENE GOMES DA SILVA SANTOS; 100,83; 3262 / 599.02237835/4; JOELSON SILVA OLIVEIRA; 100,82; 3263 / 599.02229648/4; VIVIANE RIBEIRO DIAS; 100,81; 3264 / 599.02295201/4; PAULA VERÔNICA PAES DE SIQUEIRA; 100,81; 3265 / 599.02324408/7; POLLYANA ARAÚJO DE SOUZA; 100,81; 3266 / 599.02349730/0; NAYARA MONTEIRO COUTO; 100,80; 3267 / 599.02291143/0; ANA BEATRIZ DA SILVA FERREIRA; 100,80; 3268 / 599.02231366/2; LUANA GALENO DOS SANTOS; 100,79; 3269 / 599.02289254/2; ANDRÉA LIMA NASCIMENTO; 100,78; 3270 / 599.02325438/7; ELIZANGELA FERREIRA LIMA; 100,78; 3271 / 599.02305103/0; MARIA DE FATIMA MARTINS DE SOUSA; 100,78; 3272 / 599.02274535/0; SILNARA NERYS GUEDES NEVES; 100,78; 3273 / 599.02228536/8; GISELE MENDES MACIEL DA SILVA; 100,78; 3274 / 599.02312942/3; ANA CAROLINE DE OLIVEIRA PEREIRA; 100,78; 3275 / 599.02271987/8; LILIAN SIQUEIRA E ANGELICO; 100,77; 3276 / 599.02301066/2; ADRIANA RAMOS PEREIRA DE OLIVEIRA; 100,77; 3277 / 599.02241165/0; LAYANE BATISTA MONTEIRO; 100,76; 3278 / 599.02249516/6; RAUL VINÍCIUS CÂMARA DOS SANTOS; 100,76; 3279 / 599.02276097/0; INGRID MARISE BATISTA BARROS; 100,75; 3280 / 599.02277165/0; THAMIS FERNANDES SANTANA GOMES; 100,75; 3281 / 599.02259544/2; NEIDE MENDES DOS SANTOS; 100,75; 3282 / 599.02291521/4; GISLAINE PACHECO DE SOUZA; 100,74; 3283 / 599.02289576/0; ARIKA VIEIRA DE OLIVEIRA; 100,74; 3284 / 599.02231940/0; POLIELLE APARECIDA BASÍLIO PEREIRA; 100,74; 3285 / 599.02279740/1; ANGRA DA SILVA BARREIROS; 100,74; 3286 / 599.02338706/5; ÁVILLA OLIVEIRA DA SILVA; 100,73; 3287 / 599.02289160/8; PRISCILA AMARAY CRUZ DA SILVA; 100,72; 3288 / 599.02246275/8; ANA PAULA FERNANDES FERREIRA; 100,72; 3289 / 599.02282516/1; MARIA MERCÊS VIEIRA MACABEU; 100,71; 3290 / 599.02314134/1; MARILIA DOS SANTOS ALMEIDA; 100,71; 3291 / 599.02297904/2; ANA CLEIDE DE MELO LEMOS; 100,70; 3292 / 599.02230435/0; NILRA MARIA DE JESUS AGUIAR; 100,70; 3293 / 599.02305690/2; GUIOMAR MENDES DE SOUZA; 100,69; 3294 / 599.02272651/3; LARISSA VERAS MARINHO TOMAZ SANTANA; 100,69; 3295 / 599.02246535/0; SAMMY DE SOUSA SILVA; 100,69; 3296 / 599.02346952/1; FELIPE OLIVEIRA SPINDOLA; 100,69; 3297 / 599.02278814/1; LIVIA PAULA SANTAREM DOS SANTOS BARBOSA; 100,69; 3298 / 599.02287220/3; ISAMARA RODRIGUES DE ASSIS; 100,69; 3299 / 599.02336223/7; ISABELA CATARINA DE SOUZA VASCONCELOS; 100,68; 3300 / 599.02344554/9; ELAINE ANDRADE LEITE; 100,68; 3301 / 599.02238357/9; FERNANDA INÊS COLLAZOS ALVES DE LIMA; 100,68; 3302 / 599.02351429/1; LIDIANE DA SILVA RIBEIRO; 100,68; 3303 / 599.02289276/6; FLÁVIA DIAS DA SILVA CUNHA; 100,68; 3304 / 599.02288532/9; JULIANA FERREIRA DE SANTANA; 100,67; 3305 / 599.02238916/8; VALDIRENE EVANGELISTA SANTOS; 100,67; 3306 / 599.02328583/8; KEILA CRISTINA GOMES ARAUJO; 100,67; 3307 / 599.02230706/4; CRISTINA ROBERTA DA COSTA GOMES; 100,66; 3308 / 599.02342413/9; PAULO PEREIRA MARTINS ALVES DIAS; 100,65; 3309 / 599.02348980/2; ALESSANDRA CARNEIRO SILVA; 100,65; 3310 / 599.02351292/6; DALILA DA SILVA LEAL; 100,65; 3311 / 599.02311564/5; ELIDIANE PEREIRA DE ARAUJO; 100,65; 3312 / 599.02329077/9; CAROLINE ELLEN BARBOSA SANTIAGO DE MOURA; 100,64; 3313 / 599.02271205/0; ELIENE ALVES PINTO; 100,64; 3314 / 599.02230958/3; JOÃO PAULO DE CARVALHO DIAS; 100,64; 3315 / 599.02286442/2; TAMIRIS BEMFICA DA COSTA LIMA; 100,64; 3316 / 599.02274359/8; KERLEN LIMA DA LUZ; 100,63; 3317 / 599.02242279/9; TALITA DE JESUS MENESES; 100,63; 3318 / 599.02295648/9; FERNANDA BATISTA COSTA BERNARDO; 100,63; 3319 / 599.02297149/0; ANGELICA DE FATIMA SILVA BARRETO; 100,63; 3320 / 599.02238871/4; AMANDA VIEIRA SANTIAGO SILVA; 100,63; 3321 / 599.02291003/3; MARIA DA ANUNCIÇÃO MOURA DE SOUSA; 100,62; 3322 / 599.02295710/6; DENISE CONCEIÇÃO DOS SANTOS BORGES; 100,62; 3323 / 599.02351603/1; VIVIANA GOMES PEREIRA; 100,62; 3324 / 599.02285597/2; ELENEUSA FRANCISCA DE JESUS; 100,62; 3325 / 599.02302205/6; MARIA CELI ALVES DA SILVA; 100,62; 3326 / 599.02299183/0; JENYFER FERREIRA DE SOUZA; 100,60; 3327 / 599.02282033/0; ANDRÉA GLAUCÉ DE SOUZA SIENA LÉO; 100,59; 3328 / 599.02298132/3; ANA CAROLINA DE SOUZA DIAS; 100,58; 3329 / 599.02288381/0; LAURA GOMES MARTINS; 100,58; 3330 / 599.02281082/8; LEANDRA BRAGA DA SILVA; 100,58; 3331 / 599.02242639/5; ALINE LORENA DE SOUSA LIMA; 100,56; 3332 / 599.022332826/9; GABRIELLA DA SILVA NUNES; 100,56; 3333 / 599.02239290/5; VICTÓRIA PORTO FERNANDES; 100,56; 3334 / 599.02288487/7; LUCAS ADRIANO MARTINS FIGUEIREDO; 100,56; 3335 / 599.02277438/6; FLAVIA RIBEIRO FRANCO PORTES; 100,56; 3336 / 599.02251077/6; CLENIA RODRIGUES RIBEIRO AGUIAR; 100,55; 3337 / 599.02240222/0; OSIVIANA VIEIRA ALVES; 100,55; 3338 / 599.02272534/7; KARINA LIE SATO INATOMI; 100,53; 3339 / 599.02309945/1; DANIEL CORDEIRO DA SILVA FILHO; 100,53; 3340 / 599.02238562/1; SILVIA FERREIRA DIAS MONTEIRO DA SILVA; 100,53; 3341 / 599.02288136/6; ROSINETE FERREIRA; 100,53; 3342 / 599.02323731/9; GISELLE MEDEIROS DA COSTA; 100,52; 3343 / 599.02330801/9; BRUNA DO CARMO ARAÚJO SALES BASTOS; 100,51; 3344 / 599.02236346/0; ANDRYNNE ROCHA DAVIDIS; 100,50; 3345 / 599.02343194/9; MICHAEL DOUGLAS MIRANDA OLIVEIRA; 100,50; 3346 / 599.02335859/5; HELIO COSTA DE SOUSA; 100,49; 3347 / 599.02343357/5; ROSINELLE BARBOSA DE OLIVEIRA; 100,49; 3348 / 599.02313589/5; MALU KARINE NOGUEIRA LOUZEIRO MIRANDA; 100,48; 3349 / 599.02230732/6; LARISSA BEZERRA MARINS; 100,48; 3350 / 599.02329894/7; RODRIGO ALVES DE SOUZA; 100,47; 3351 / 599.02251304/2; LUANA KELLY DA SILVA SALAZAR; 100,47; 3352 / 599.02331033/5; ELIENE DOS SANTOS PEREIRA; 100,47; 3353 / 599.02284982/0; DÉBORA CRISTINA GOMES DE ANDRADE BAUDSON; 100,47; 3354 / 599.02301697/2; LUANA LEMOS DE ARAUJO; 100,47; 3355 / 599.02237057/1; JECIANE ALVES DE OLIVEIRA; 100,47; 3356 / 599.02224915/4; RENATA CARDOSO LUCINDO DE FRANÇA; 100,46; 3357 / 599.02298600/7; IHORANA PEREIRA DOS SANTOS; 100,46; 3358 / 599.02280902/1; GEYSE KELLY FERREIRA DOS SANTOS; 100,46; 3359 / 599.02281091/7; NOELIA TEIXEIRA DE ALMEIDA; 100,46; 3360 / 599.02237802/9; SANDY DA SILVA MOREIRA; 100,45; 3361 / 599.02292825/7; MIRIAN EMILIA NUNES DA SILVA FERREIRA; 100,45; 3362 / 599.02317013/0; PAULO ROBERTO VIEIRA CALDEIRA; 100,45; 3363 / 599.02336012/6; NOEMI MICHELE SANTANA SANTOS; 100,44; 3364 / 599.02336352/1; GILVAN APARECIDO TEIXEIRA; 100,44; 3365 / 599.02323759/0; AURISUZY DOURADO GUEDES; 100,43; 3366 / 599.02290034/2; MARCOS ANTONIO FERREIRA LOPES; 100,43; 3367 / 599.02278156/4; JOCELMA DA SILVA CONCEIÇÃO; 100,42; 3368 / 599.02297032/5; KAROLINE CANTANHA DE SANDE;

100,42; 3369 / 599.02224128/2; PATRICIA PEREIRA GALVÃO; 100,41; 3370 / 599.02311348/0; MICHELLY FERREIRA DO PRADO; 100,41; 3371 / 599.02328261/0; CARINE OLIVEIRA SARDELA; 100,41; 3372 / 599.02311167/6; JAQUELINE MIRANDA CARDOZO; 100,41; 3373 / 599.02240882/0; DENNIS DE OLIVEIRA SANTOS; 100,40; 3374 / 599.02244515/1; IRENE PEREIRA DA SILVA; 100,40; 3375 / 599.02296613/4; THAINARA JANE RODRIGUES PEREIRA; 100,40; 3376 / 599.02300525/3; LUCAS ISACKSSON CARDOSO; 100,39; 3377 / 599.02307605/2; REBECA HIKARI ALVES YOSHIDA; 100,39; 3378 / 599.02237983/3; KARINE DE OLIVEIRA ANDRADE; 100,38; 3379 / 599.02272698/0; DEBORA LOPES DOS SANTOS; 100,37; 3380 / 599.0224469/6; CYNTHIA SILVA MUNIZ; 100,37; 3381 / 599.02331427/3; BEATRIZ BATISTA MENEZES; 100,37; 3382 / 599.02289917/1; EUNICE GOMES DA SILVA DOURADO; 100,36; 3383 / 599.022388427/7; ROSILDA DE MELO OLIVEIRA CLAUDINO; 100,36; 3384 / 599.02310014/1; EDNALVA CRISTIANE DE ABREU LIMA; 100,36; 3385 / 599.02351631/5; ALLINE PAULIZYA NOGUEIRA CARVALHO; 100,35; 3386 / 599.02305346/0; DRIELE LEITE SOUZA; 100,35; 3387 / 599.02305847/9; MARIA LECI SILVA DE CARVALHO; 100,34; 3388 / 599.02230451/6; CECILIA REGINA DE SOUZA; 100,34; 3389 / 599.02248902/0; ELYSANGELA LOPES COCOVNIK; 100,33; 3390 / 599.02238082/0; LÉCIA MARIA CAMPOS ALVES CARVALHO; 100,33; 3391 / 599.02329758/6; ANDREIA DE SOUSA ABREU; 100,33; 3392 / 599.02287821/7; MARA LUANA MONTEIRO DOS SANTOS; 100,32; 3393 / 599.02311548/0; THAMARA CORDEIRO DE QUEIROZ NUNES; 100,32; 3394 / 599.02253473/6; LETICIA LOPES COSTA; 100,32; 3395 / 599.02237569/2; BRUNO TOLEDO DE ARAUJO; 100,31; 3396 / 599.02237184/3; BRUNA CAROLINA CORRÊA DE MATOS DE AVELAR; 100,30; 3397 / 599.02351362/4; EDILANE GONÇALVES GODINHO; 100,30; 3398 / 599.02311521/4; VIVIANE DE OLIVEIRA VICENTE BORKUZ; 100,29; 3399 / 599.02236604/9; MARLI DUARTE DA SILVA; 100,27; 3400 / 599.02238172/9; VALÉRIA DA CRUZ MORAES; 100,26; 3401 / 599.02313641/7; GRACILEIDE DA COSTA CALDEIRA RIBEIRO; 100,26; 3402 / 599.02293584/3; NAYLA MESSIAS DA ROCHA; 100,26; 3403 / 599.02221216/8; CLÉIA EVANGELISTA DA COSTA BORGES; 100,25; 3404 / 599.02241122/9; ALINE FONSECA DE OLIVEIRA; 100,25; 3405 / 599.02238742/0; HARETTA MARQUES AGUIAR; 100,25; 3406 / 599.02335473/0; LUCAS DA SILVA ROSA; 100,25; 3407 / 599.02280497/0; ANDERSON GABRIEL CARVALHO PIMENTA XAVIER; 100,24; 3408 / 599.02240304/6; ALIDE ALVES; 100,24; 3409 / 599.02351550/5; ELLEN FERNANDA DA SILVA FERREIRA; 100,23; 3410 / 599.02341805/0; PATRICIA DA SILVA MENESES VIEIRA; 100,22; 3411 / 599.02233577/8; ANGELA MARLEY ALVES RIBEIRO LIMA; 100,22; 3412 / 599.02238382/3; MARIA JOSE SOUSA OLIVEIRA MARTINS; 100,22; 3413 / 599.02285492/6; DANIELLA DE SOUZA DOS SANTOS; 100,21; 3414 / 599.02348464/4; MUNIR WALID BAHJAT NASER; 100,21; 3415 / 599.02293545/8; VANESSA REBECA PEREIRA GASPAR; 100,21; 3416 / 599.02283528/3; DAIANE SOUSA VIDAL; 100,21; 3417 / 599.02276429/3; JOÃO CARLOS DE SOUZA BARBOSA; 100,21; 3418 / 599.02229942/0; INGRID IORRANA COSTA LEMOS; 100,20; 3419 / 599.02228538/0; MARCELA DIAS DE SOUZA; 100,19; 3420 / 599.02228678/7; MARILENE PEREIRA SOARES; 100,19; 3421 / 599.02334972/2; ELAINE REGIS RAIMUNDO; 100,18; 3422 / 599.02328183/0; MAGDA APARECIDA SILVA; 100,18; 3423 / 599.02248831/5; ESTELA MARIA OLIVEIRA LOPES; 100,18; 3424 / 599.02311414/3; FERNANDA OLIVEIRA CALAÇA DA COSTA; 100,17; 3425 / 599.02301551/8; CINTIA ANDRADE MARINHO; 100,17; 3426 / 599.02243446/6; ANTONIO CARLOS MARIZ JUNIOR; 100,17; 3427 / 599.02282831/4; ELINE MARIA RIBEIRO DE SOUSA; 100,16; 3428 / 599.02302425/6; KATUCIYA LIMA MENEZES DA MOTA; 100,16; 3429 / 599.02273161/0; VALMÁRIA BARBOSA DA CRUZ RODOVALHO; 100,16; 3430 / 599.02301418/6; MARCIO RIBEIRO DE MACEDO; 100,16; 3431 / 599.02287455/0; ZENON DE ARAUJO DOS SANTOS; 100,15; 3432 / 599.02326046/5; DAIANE RODRIGUES PORTO MESQUITA; 100,14; 3433 / 599.02307893/8; JULIO CÉSAR GONÇALVES DE SOUZA SILVA; 100,13; 3434 / 599.02295188/8; DÉBORA JESUS MIRANDA TANIZAKI; 100,13; 3435 / 599.02296932/2; LYGIA EGEE PEIXOTO ROMAO; 100,13; 3436 / 599.02278871/5; DÉBORA DE LIMA E SILVA; 100,13; 3437 / 599.02294481/3; DUANA KELLY ANTUNES GUEDES; 100,12; 3438 / 599.02275275/2; LÍBIA MARIA SANTOS AGUIAR; 100,12; 3439 / 599.02241272/0; LUANNA BEZERRA BAIÁ; 100,12; 3440 / 599.02240134/3; EDNEIA FERREIRA PINTO; 100,12; 3441 / 599.02238494/6; DALCY CARVALHO DE SOUZA FILHA; 100,12; 3442 / 599.02303288/2; RAQUEL BATISTA DE FREITAS SALES; 100,11; 3443 / 599.02223740/6; LADIANA LUCENA COSMO NOBRE; 100,11; 3444 / 599.02273314/0; JULIANE PRESTES MEOTTI; 100,11; 3445 / 599.02292447/2; LOURDIMILA PEREIRA DOS SANTOS SILVA; 100,10; 3446 / 599.02272597/9; ERICA ANTONINO VILELA; 100,09; 3447 / 599.02274860/9; ANA CRISTINA DE AQUINO CUNHA; 100,07; 3448 / 599.02229948/8; CÍNTIA NÓBREGA TREMENDANI; 100,07; 3449 / 599.02285070/4; ANDRESSA BORGES ALENCAR; 100,07; 3450 / 599.02296877/1; ROBINSON BARBOSA MACHADO JUNIOR; 100,07; 3451 / 599.02344416/5; SAULO JOSÉ RAMOS RODRIGUES; 100,07; 3452 / 599.02237151/1; DAYANE CRISTINA NOGUEIRA SOARES CORREIA; 100,05; 3453 / 599.02253310/0; BETHANIA FELICIANO LOPES; 100,05; 3454 / 599.02229875/0; BIANCA ROSA DE LIMA; 100,03; 3455 / 599.02253053/7; CIRENY DOS PRAZERES LIMA; 100,03; 3456 / 599.02241212/8; LUCIDIO DE CARVALHO SANTOS; 100,03; 3457 / 599.02332487/0; SABRINA BRITO DE ALMEIDA; 100,02; 3458 / 599.02245741/5; BIANCA REGINA ARAGAO NEGREIROS; 100,02; 3459 / 599.02279550/8; JUSSARA MARIA CARVALHO SILVA; 100,01; 3460 / 599.02273823/2; MICHELE SANTOS SOARES; 100,01; 3461 / 599.02286218/5;

ÉVERTON DOS SANTOS TEIXEIRA DE OLIVEIRA; 100,00; 3462 / 599.02301205/2; VALDENÍ NUNES BARBOSA; 100,00; 3463 / 599.02232009/9; GISELE TEIXEIRA DOS SANTOS; 100,00; 3464 / 599.02311781/6; BIANCA FREITAS SANTIAGO; 100,00; 3465 / 599.02230665/6; YASMIN DOS SANTOS SILVA; 99,99; 3466 / 599.02351084/4; FERNANDA MORAIS GONCALVES; 99,99; 3467 / 599.02279323/1; EDNA DA SILVA OLIVEIRA; 99,99; 3468 / 599.02293293/9; LILIAN KELI DA COSTA; 99,99; 3469 / 599.02301736/8; LUCIANA GIMENES SOARES; 99,99; 3470 / 599.02224353/6; JULIANA BATISTA DE SOUZA; 99,98; 3471 / 599.02312909/6; JULIA MARQUES BULHÕES DA MATTA; 99,98; 3472 / 599.02303303/1; FABIANA ARIMATEA CARVALHO; 99,97; 3473 / 599.02285939/0; ANA PAULA VIEIRA; 99,96; 3474 / 599.02237372/4; MAIRA AMANDA RODRIGUES GUIMARAES; 99,95; 3475 / 599.02276726/8; ELISAMA PEREIRA DIAS RODRIGUES; 99,94; 3476 / 599.02351647/7; GABRIELA SILVA ANTUNES; 99,94; 3477 / 599.02280268/0; TICIANE FERREIRA DOS SANTOS; 99,94; 3478 / 599.02232224/7; KAMILLA DE SOUZA SANTOS; 99,93; 3479 / 599.02220908/3; PRISCILA CAROLINE CARVALHO FERREIRA; 99,93; 3480 / 599.02238816/3; PETRUS TOSCANELLI; 99,92; 3481 / 599.02351539/1; RAFAEL DE ALMEIDA MARQUES SANTOS; 99,92; 3482 / 599.02280435/2; JOSIANE DIAS SERAFIM; 99,92; 3483 / 599.02304278/0; WANDERLEIA FERREIRA LACERDA; 99,92; 3484 / 599.02239502/2; ELISANGELA CLAUDINO DA SILVA; 99,92; 3485 / 599.02245974/0; LAENE RODRIGUES SILVA MEDEIROS; 99,92; 3486 / 599.02253068/4; SUELEN DA SILVA MAIA; 99,91; 3487 / 599.02280403/5; REGIVANIA MARIA DA SILVA BARBOSA COUTINHO; 99,91; 3488 / 599.02294051/9; GUSTAVO TEIXEIRA VERAS; 99,90; 3489 / 599.02244339/9; JESSICA ALVES VIEIRA; 99,89; 3490 / 599.02246503/0; ISLENE DE SOUSA LIMA DA SILVA; 99,89; 3491 / 599.02243809/1; LORENA SILVA ANDRADE; 99,88; 3492 / 599.02351317/9; JUCÉLIA BARBOSA DE SOUSA; 99,88; 3493 / 599.02323370/6; ANA PAULA PEREIRA DE CARVALHO; 99,88; 3494 / 599.02312900/9; GABRIELA ALVES MONNERAT; 99,88; 3495 / 599.02247058/0; SANDRA LIMA DE OLIVEIRA FRANÇA; 99,88; 3496 / 599.02329377/2; MATEUS FERREIRA BORGES; 99,88; 3497 / 599.02230351/1; SONIA MARIA FERREIRA; 99,87; 3498 / 599.02277425/1; MICHELE LOPES DE SOUSA; 99,87; 3499 / 599.02276058/5; LÍVIA VIRGINIA GONÇALVES TINOCO BARBOSA; 99,86; 3500 / 599.02295945/3; ESLAVIA BARBOSA DE SOUSA; 99,86; 3501 / 599.02278922/9; ANA PAULA LOPES DE LIMA VALE; 99,86; 3502 / 599.02297606/1; LANA GUALBERTO ALVES; 99,86; 3503 / 599.02286609/4; RAFAELA DE JESUS; 99,86; 3504 / 599.02271386/4; LIZANDRA JULIE VIEIRA TAVARES DA SILVA; 99,85; 3505 / 599.02351198/0; PATRÍCIA DA SILVA SOUSA ROSA; 99,85; 3506 / 599.02291317/8; LETÍCIA FERREIRA BERNARDO DE LIMA; 99,84; 3507 / 599.02301761/2; ALICIA CANDIDO FERREIRA; 99,83; 3508 / 599.02305832/1; DÁRCIA VALE ALVES MOREIRA; 99,83; 3509 / 599.02285004/1; FABIANA BISPO DOS SANTOS; 99,82; 3510 / 599.02251512/4; DANIELA MARTINS DE SOUZA LIRA; 99,81; 3511 / 599.02229137/0; ATILA ANTONIO BARROS; 99,81; 3512 / 599.02273175/0; FRANCISCO ELENILSON MELO DE SOUSA; 99,81; 3513 / 599.02273144/8; MARIA HALINE DIAS DE SOUZA; 99,80; 3514 / 599.02308685/0; JÁRLITON MICHELL DE FREITAS OLIVEIRA; 99,80; 3515 / 599.0224284/4; MARIA NATALICIA DA SILVA RESENDE; 99,80; 3516 / 599.02289023/0; KARINY ALVES TRINDADE; 99,80; 3517 / 599.02251867/7; THAIS ALVES BORGES; 99,80; 3518 / 599.02231448/9; KEYLA TOLENTINO DIAS; 99,80; 3519 / 599.02312257/9; CRISLENI ABELAYR DE ALMEIDA BORGES; 99,79; 3520 / 599.0225107/9; AMANDA XAVIER DE SOUSA ARAUJO; 99,78; 3521 / 599.02284967/0; HARA DA SILVA REZENDE CARDOSO; 99,77; 3522 / 599.02275638/8; MARIA LÍCIA DE LIMA FARIAS; 99,77; 3523 / 599.02225252/9; LILIANE MACHADO LEAO; 99,77; 3524 / 599.02304560/8; EMILLY PATRICIA DE OLIVEIRA LOPES; 99,76; 3525 / 599.02230930/1; GABRIELI CRISTINA PEREIRA MARQUES; 99,76; 3526 / 599.02243775/0; ELAINE SOUZA SILVA; 99,76; 3527 / 599.02335230/0; MATEUS BATISTA FIRMATO DE ALMEIDA; 99,76; 3528 / 599.02277343/5; TAYENE PEREIRA DE LIMA; 99,75; 3529 / 599.02289787/0; ALDENIRA SILVA FLORENTINO; 99,75; 3530 / 599.02279450/3; WANDERLAINE DE ALMEIDA VIANA CEMPE; 99,75; 3531 / 599.02329508/0; IARA DIAS DE ARAUJO; 99,75; 3532 / 599.02225132/3; POLIANY FERREIRA RIBEIRO; 99,74; 3533 / 599.02301888/2; RENATA CRISTINA SOARES BARBOSA CORTES; 99,74; 3534 / 599.02229897/4; VANDERLEI SANTOS DE SOUZA; 99,74; 3535 / 599.02303045/2; LUCINEIA GUEDES DE SOUZA SILVA; 99,74; 3536 / 599.02238323/7; ROSÂNGELA SOARES MIGUEL; 99,74; 3537 / 599.02273681/3; DIJANANE LINS FARIAS DA COSTA; 99,73; 3538 / 599.02337708/4; AMADEU BATISTA MATOS; 99,72; 3539 / 599.02229071/9; ZINEUDE DE SOUSA REZENDE; 99,72; 3540 / 599.02289758/0; CAIO MACEDO AMARAL; 99,71; 3541 / 599.02314443/4; TAIZA VAZ BARBOSA; 99,71; 3542 / 599.02296503/4; GISELE FERNANDES CASTRO; 99,70; 3543 / 599.02285370/8; ELIDA ALVES DE MATOS RODRIGUES ALEXANDRE; 99,70; 3544 / 599.02239489/6; ALCIONE LUCAS GONTIJO; 99,70; 3545 / 599.02243532/0; BRUNA MARQUES CORREIA FARIAS; 99,70; 3546 / 599.02273872/3; LUCIANA DE FATIMA SILVA LIMA; 99,70; 3547 / 599.02327485/2; RUTH NEVES SOARES; 99,69; 3548 / 599.02299408/2; ANA PAULA OLIVEIRA MARANHÃO; 99,69; 3549 / 599.02351150/7; NÍLIA KAREN DE AQUINO GONÇALVES; 99,69; 3550 / 599.02300220/8; VIVIANE GALDINO RAMOS; 99,68; 3551 / 599.02244320/6; STHEFANY ALVES DE OLIVEIRA; 99,68; 3552 / 599.02236879/8; ANA PAULA DOS REIS BORGES; 99,68; 3553 / 599.02314276/0; LEONARDO CARDINELLI DE ARAUJO; 99,67; 3554 / 599.02248722/1; RAIANE CRISTINA SERRA ABREU; 99,67; 3555 / 599.02277810/2; MICHELLE SEIXAS BARROS; 99,65; 3556 / 599.02221038/2; MARCELA PESCI PERUZZO; 99,64; 3557 /

599.02277653/4; ELIZANGELA PATRÍCIA DA SILVA; 99,63; 3558 / 599.02351388/3; GUILHERME INÁCIO MARQUES LEÃO; 99,63; 3559 / 599.02274679/2; REGIANE ALVES DA COSTA; 99,62; 3560 / 599.02228845/0; ELISA NASCIMENTO DE CARVALHO; 99,62; 3561 / 599.02296637/0; GEINIKACIA BARBOSA DE OLIVEIRA; 99,61; 3562 / 599.02338479/9; PARIS SUWIKI DE JESUS DOS SANTOS; 99,60; 3563 / 599.02272747/0; ANA PAULA RODRIGUES DA SILVA BRITO; 99,60; 3564 / 599.02340256/3; ESTER CORREIA DA SILVA; 99,59; 3565 / 599.02351308/0; MARIA DE FATIMA DE OLIVEIRA DANTAS; 99,59; 3566 / 599.02240745/2; TELMA MOREIRA; 99,59; 3567 / 599.02236493/2; TAYNARA CRISTINA DA SILVA SANTOS REZENDE; 99,58; 3568 / 599.02338053/1; ALAN RODRIGUES CARDOSO; 99,58; 3569 / 599.02228496/6; IRENE MARIA DOS SANTOS DE ALMEIDA; 99,57; 3570 / 599.02318357/5; JULIANA QUEIROZ FERREIRA; 99,57; 3571 / 599.02301115/3; SHENIA FERREIRA DE ANDRADE ROCHA; 99,56; 3572 / 599.02223374/0; SUMARA MACHADO LIMA MONTEIRO; 99,56; 3573 / 599.02330756/3; FABIOLA MARIANO DA SILVA; 99,55; 3574 / 599.02312651/9; JOSILEI SOUZA DOS SANTOS; 99,55; 3575 / 599.02240965/2; LUIZA CERQUEIRA DOS SANTOS; 99,54; 3576 / 599.02294510/3; AGNES GOMES BRANT; 99,53; 3577 / 599.02298905/2; ÉRIKA GALVÃO DE OLIVEIRA; 99,53; 3578 / 599.02323119/1; PEDRO DA SILVA REIS; 99,53; 3579 / 599.02276322/4; FILIPE AMOR RIBEIRO; 99,52; 3580 / 599.02325701/0; LUANA SILVA CARDOSO; 99,51; 3581 / 599.02351176/0; GABRIELA DA SILVA ALMEIDA; 99,51; 3582 / 599.02224457/6; SORAIA RIBEIRO CASSIMIRO ROSA; 99,50; 3583 / 599.02236699/0; GABRYELLA DE ABRANTES MOURÃO; 99,50; 3584 / 599.02289666/9; LUISA GUEDES ALMENDRA; 99,49; 3585 / 599.02271981/0; PAULA RODRIGUES FRÓES; 99,48; 3586 / 599.02312840/6; JAQUELINE TATIANE LAGO BARBOSA; 99,48; 3587 / 599.02314968/0; CÁSSIA DUTRA DIAS; 99,47; 3588 / 599.02335941/3; ANA LUIZA LISBOA DE ANDRADE ROCHA; 99,47; 3589 / 599.02334021/8; WENDES FERNANDES RIBEIRO; 99,46; 3590 / 599.02271333/8; EDLEIDE DE MOURA GALVÃO; 99,46; 3591 / 599.02236318/6; DAIANE DOS SANTOS MOURA; 99,45; 3592 / 599.02240081/7; MATHEUS ALVES DALLA CORTE; 99,45; 3593 / 599.02286994/5; BRUNA NEVES SÁ; 99,45; 3594 / 599.02296960/6; YNGRID DOS SANTOS RIBEIRO; 99,45; 3595 / 599.02350027/7; TIAGO LAGES DIANA; 99,45; 3596 / 599.02351359/3; ANDERSON ALVES DA CRUZ; 99,44; 3597 / 599.02331726/0; MATEUS REIS FROES PEREIRA; 99,44; 3598 / 599.02310942/6; MARIA IZABEL ROSENDO DA SILVA PACHECO LOPES; 99,43; 3599 / 599.02331383/6; RAFAELA APARECIDA SILVA DE LIMA; 99,43; 3600 / 599.02324755/9; ANA LUCIA DE FREITAS MACHADO; 99,42; 3601 / 599.02335678/0; ANA CAROLINE OLIVEIRA CARVALHO; 99,41; 3602 / 599.02243114/3; LIVIA MONTEIRO GUEDES CUNHA; 99,41; 3603 / 599.02273122/4; ELCILEIDE SILVA DE SOUSA; 99,40; 3604 / 599.02297586/0; FERNANDA SILVA DOS ANJOS; 99,40; 3605 / 599.02299492/3; GABRIELLA DOS SANTOS CASTRO; 99,40; 3606 / 599.02287584/5; ALETICIA FERREIRA DA SILVA; 99,40; 3607 / 599.02271284/7; RAFAEL MENDES OLIVEIRO; 99,39; 3608 / 599.02242479/8; LUCIANE MARTINS MEDRADO; 99,39; 3609 / 599.02322958/0; BEATRIZ LOPES DE SOUSA SALES; 99,39; 3610 / 599.02242334/0; ISABELA VITORIA MENDES BARRIOLO; 99,38; 3611 / 599.0224214/6; JOAO PAULO OLIVEIRA CAMARGO; 99,38; 3612 / 599.0224056/1; AILANNE CAMARGO MENDES; 99,38; 3613 / 599.02351105/1; ANA LUISA LOPES LIMA MOURA; 99,38; 3614 / 599.02221325/1; DIOGO AVELINO DE MACEDO; 99,38; 3615 / 599.02323404/8; KARLA REJANE BORGES VEIIRA; 99,38; 3616 / 599.02250892/8; LUIZA SAMPAIO FERNANDES; 99,38; 3617 / 599.02351321/6; REGIANE BARROS MANDU; 99,37; 3618 / 599.02278047/0; ANA CLEIA RIBEIRO DOS SANTOS; 99,37; 3619 / 599.02251925/7; GISELLE FARIAS NOLACO AVELINO DA SILVA; 99,35; 3620 / 599.02329869/2; CARLOS WAGNER BRANTS; 99,35; 3621 / 599.02223381/6; NILCILENE SANTANA LIMA; 99,34; 3622 / 599.02294842/6; ANA LÚCIA MARTINS LOPES; 99,34; 3623 / 599.02280304/7; IVONE DA SILVA BEZERRA; 99,34; 3624 / 599.02324606/3; ROJEANE SHEILA DA SILVA LISBOA RIBEIRO; 99,34; 3625 / 599.02296072/3; LIVIA DE ASSIS SCHMIDT; 99,34; 3626 / 599.02271408/8; ANNA CORALINA LISBOA TEIXEIRA; 99,33; 3627 / 599.02291348/0; LETÍCIA DA SILVA ROCHA; 99,33; 3628 / 599.02230441/0; NEUSANI DE FARIAS; 99,32; 3629 / 599.02292025/0; KAREM MENEZES OLIVEIRA DE CARVALHO; 99,32; 3630 / 599.02327501/8; IGOR NASCIMENTO DE SOUZA; 99,32; 3631 / 599.02345116/5; CINTHIA RAFAELA DA SILVA; 99,32; 3632 / 599.02236371/4; JACIARA MARIA FERNANDES; 99,32; 3633 / 599.02282447/0; LILIA RAQUEL FERNANDES DE OLIVEIRA; 99,31; 3634 / 599.02284646/0; REGINA LEMOS DE SOUZA; 99,31; 3635 / 599.02231111/4; KÍSCILLA BIANCA BERNARDES SILVA; 99,30; 3636 / 599.02350328/7; ANA RAQUEL DA SILVA MESQUITA; 99,30; 3637 / 599.02326851/5; NEYLIANE DE ASSUNÇÃO MATOS; 99,30; 3638 / 599.02236670/1; BRUNA BIANCHI LISBOA; 99,29; 3639 / 599.02272329/4; JEANE SILVA FERREIRA DE ALBUQUERQUE; 99,29; 3640 / 599.02281305/7; BRENDA SILVA DORIA; 99,29; 3641 / 599.02249422/1; SANDRA VALERIA ROCHA DE CARVALHO NOVAES; 99,28; 3642 / 599.02351389/0; ELENICE RODRIGUES DE SOUZA; 99,28; 3643 / 599.02291370/6; TATIANE PEREIRA DA SILVA; 99,28; 3644 / 599.02330499/0; ANA LUIZA DA CONCEIÇÃO BATISTA; 99,28; 3645 / 599.02295532/0; JULIANA SIQUEIRA; 99,27; 3646 / 599.02244149/5; GISLAINE JOSE TORRES SOARES; 99,27; 3647 / 599.02272315/3; ALINE DANTAS ALARCAO; 99,27; 3648 / 599.02321879/9; WASHINGTON TAVARES DA ROCHA; 99,27; 3649 / 599.02253852/7; VALDIRENE ALVES DE SOUSA; 99,26; 3650 / 599.0229943/6; KARINE RODRIGUES PIRES; 99,26; 3651 / 599.02313298/0; LAYS VIANA DE BARROS; 99,26; 3652 / 599.02230025/7; DANIELLE SOUZA DOS SANTOS; 99,25; 3653 / 599.02336050/5;

MARIA DANIELLE DE SOUZA; 99,25; 3654 / 599.02301890/7; THAIS DA SILVA DIAS; 99,25; 3655 / 599.02278113/3; NEURIVAN GONÇALVES NETTO JUNIOR; 99,24; 3656 / 599.02280418/2; SUÉLLE PAOLLA OLIVEIRA DE ARAÚJO PRAZERES; 99,24; 3657 / 599.02271290/7; CELIO APARECIDO DE OLIVEIRA; 99,23; 3658 / 599.02279483/9; ELOISA DOS SANTOS ARAUJO CALADO; 99,23; 3659 / 599.02327389/3; ELISETE MENDES NOGUEIRA ESSELIN; 99,23; 3660 / 599.02287737/6; ADRIANE CARDOSO MONTEZUMA; 99,23; 3661 / 599.02280760/2; LAIS RODRIGUES PEREIRA; 99,22; 3662 / 599.02284308/7; ELIANE CRISTINA DIAS DA SILVA; 99,22; 3663 / 599.02241230/6; MARIA IRIANE BEZERRA CAMPELO; 99,22; 3664 / 599.02323589/8; BRUNO EVANGELISTA FELIX; 99,21; 3665 / 599.02228696/5; GUILHERME MASCARENHAS SANTANA; 99,21; 3666 / 599.02237924/7; KELEN MARIA ALVES LOPES; 99,21; 3667 / 599.02285032/5; NAYARA LUIZ DE SOUZA DA SILVA; 99,19; 3668 / 599.02289980/5; LIVIA PAOLA SILVA PETROSKI; 99,19; 3669 / 599.02281435/8; LILLIAN NUNES DE OLIVEIRA FONSECA; 99,19; 3670 / 599.02312340/3; ELISÂNGELA DO NASCIMENTO CELESTINO; 99,18; 3671 / 599.02246443/8; NAYARA CAMBER LOBO; 99,17; 3672 / 599.02281367/2; APARECIDA DE JESUS PINHEIRO SOUZA; 99,17; 3673 / 599.02279823/4; ANDRESSA DA SILVA PEREIRA; 99,17; 3674 / 599.02287782/1; ANA DE SOUZA SANTANA; 99,17; 3675 / 599.02275680/4; DIEGO BORGES DE CARVALHO; 99,17; 3676 / 599.02277005/2; ANA MARIA DE MIRANDA COSTA; 99,17; 3677 / 599.02238025/6; CRISTINA DA SILVA BERNARDO; 99,17; 3678 / 599.02236257/7; MAYARA GOMES DE QUEIROZ TAGINO; 99,17; 3679 / 599.02287237/3; RAYANE BUSANELLO ROSBACK; 99,16; 3680 / 599.02328697/3; DANIELE MOREIRA DOS SANTOS; 99,16; 3681 / 599.02348761/9; CAROLINE BATISTA DOS ANJOS; 99,16; 3682 / 599.02228744/0; ELIENE FRANCISCA DOMINGUES; 99,16; 3683 / 599.02295900/0; SIMONE LIMA DE JESUS BARRAL; 99,16; 3684 / 599.02232143/7; FABRÍCIO DA SILVA FERNANDES; 99,15; 3685 / 599.02284056/8; RAQUEL DA SILVA ROCHA MAGALHÃES; 99,15; 3686 / 599.02327167/0; TALITA JULIANA DE CARVALHO; 99,14; 3687 / 599.02351599/4; TATIANA RODRIGUES ALVES; 99,14; 3688 / 599.02313510/0; JOAO PAULO EDUARDO DA SILVA; 99,14; 3689 / 599.0224568/2; DEBORA REJANE FARIA DO NASCIMENTO; 99,14; 3690 / 599.02281406/8; MARIA HELENA BATISTA DA COSTA; 99,13; 3691 / 599.02283593/0; JANE DE MELO NOGUEIRA; 99,13; 3692 / 599.02221017/5; ILANA ALVES LOPES DE SOUSA; 99,13; 3693 / 599.02271040/0; BARBARA SEIXAS ARREGUY PIMENTEL; 99,12; 3694 / 599.02230666/2; GABRIELA SILVA ALVES MACHADO; 99,11; 3695 / 599.02246456/2; JULIANA REIS SANTOS; 99,11; 3696 / 599.02281263/2; REJANE GUEDES GOMES; 99,11; 3697 / 599.02241399/0; RAQUEL FRANCYELE GOMES PEIXOTO DE OLIVEIRA; 99,10; 3698 / 599.02244538/1; GUSTAVO HENRIQUE LOPES BATISTA; 99,10; 3699 / 599.02223588/0; ANNE TAMÍRES MIRANDA VASCONCELOS; 99,09; 3700 / 599.02238362/2; JORGE DE SOUSA SANTOS; 99,09; 3701 / 599.02313505/6; ELIZABETE FERREIRA GOMES; 99,08; 3702 / 599.02236795/9; AIRTON CARDOSO DOS SANTOS; 99,08; 3703 / 599.02228418/5; KATARINA DLUCA BANGOIM FAGUNDES; 99,08; 3704 / 599.02342771/2; EDIVALDO JOSE DA SILVA; 99,08; 3705 / 599.02286928/2; GIRLENE DE OLIVEIRA ATAÍDES; 99,08; 3706 / 599.02303596/9; VALÉRIA CAIXETA BORGES DE CARVALHO; 99,06; 3707 / 599.0223596/2; PAMELLA EVELYN CASTANHEIRO DE SOUZA; 99,05; 3708 / 599.02283087/7; VANESSA NUNES DOS SANTOS; 99,05; 3709 / 599.02287677/3; LIGIA ALVES DA SILVA; 99,05; 3710 / 599.02289480/2; RAFAELA NASCIMENTO FRANÇA; 99,05; 3711 / 599.02272697/3; JACQUELINE DA COSTA VENTURA; 99,04; 3712 / 599.02292254/6; KEILLA CRISTINA RODRIGUES; 99,04; 3713 / 599.02238758/3; MARLENE SOUZA ROCHA; 99,03; 3714 / 599.02271607/0; ARTUR BRUNO PINTO; 99,03; 3715 / 599.02274317/3; ANA PAULA GOMES MELO RODRIGUES; 99,02; 3716 / 599.02312329/0; GISELLE LUISA GALDINO PEREIRA; 99,01; 3717 / 599.02282607/7; VALÉRIA CRISTINA DE OLIVEIRA SOUZA; 99,00; 3718 / 599.02238527/1; DANILO MAXUEL LOPES DA SILVA; 99,00; 3719 / 599.02276593/8; JOSEANY RODRIGUES FELICIANO; 99,00; 3720 / 599.02321432/4; LAIS DOS SANTOS OLIVEIRA; 98,99; 3721 / 599.02331131/7; GIUSEPPE MOTTA MARENDA; 98,98; 3722 / 599.02307657/2; VINICIUS DE SOUZA; 98,98; 3723 / 599.02224133/6; DEBORA AMANDA LOPES SANTOS; 98,98; 3724 / 599.02287419/4; WENDY DE SOUSA BARBOSA; 98,96; 3725 / 599.02326700/7; ANGELICA ALVES VALENCA DE AZEVEDO; 98,96; 3726 / 599.02321541/8; SILVIA GIRARDI SANTOS; 98,96; 3727 / 599.02252089/0; DAMIANA GIRLENE RODRIGUES DA SILVA; 98,95; 3728 / 599.02231058/6; DIVALDA SOARES DANTAS DE OLIVEIRA; 98,94; 3729 / 599.02272015/0; JOSE NILTON PEREIRA DE BRITO; 98,94; 3730 / 599.02279612/3; DAVINEI BARBOSA MARQUES; 98,93; 3731 / 599.02299413/6; BEATRIZ SOUSA ALVES MIRANDA; 98,92; 3732 / 599.02278662/7; THAIS FERNANDA ALVES DE BRITO ANDRADE; 98,91; 3733 / 599.02248713/2; TAMARA LOPES GONÇALVES; 98,91; 3734 / 599.02251006/1; LAIONAHA DE OLIVEIRA BARBOSA; 98,90; 3735 / 599.02331645/0; JOSEANE DA SILVA GUERREIRO; 98,90; 3736 / 599.02288677/7; PAULA MUNIZ BRITTO OLIVEIRA; 98,90; 3737 / 599.02239769/9; SANDRA JOAQUIM DE ARAUJO; 98,89; 3738 / 599.02287800/0; VINÍCIUS SANTOS ROCHA; 98,89; 3739 / 599.02314425/6; PAULO HENRIQUE DE CASTRO SILVA; 98,89; 3740 / 599.02251870/8; RAYANNE PINHEIRO DA SILVA; 98,89; 3741 / 599.02279924/5; KAREN DINIZ DE OLIVEIRA; 98,89; 3742 / 599.02237787/0; ILOISY KARLA FERREIRA LAURENTINO; 98,89; 3743 / 599.02237572/3; JOSEANE BARBOSA FERREIRA; 98,89; 3744 / 599.02285622/7; ISABELA PINHEIRO DOS REIS; 98,89; 3745 / 599.02307334/9; DANIEL ARAUJO SOUSA; 98,89; 3746 / 599.02276302/3; LUCIANA GONÇALVES GOMES; 98,88; 3747

/ 599.02249084/9; DULCINÉIA LOURENÇO BORGES DE MEDEIROS; 98,88; 3748 / 599.02228482/5; MARIA APARECIDA ALVES DE SOUZA; 98,88; 3749 / 599.02301700/3; TATIANE GOMES DA SILVA; 98,88; 3750 / 599.02337769/3; NATHALIA DE ALMEIDA VIEIRA; 98,88; 3751 / 599.02242959/0; DALETE DA SILVA BRITO SAMPAIO; 98,87; 3752 / 599.02275446/1; SOLANGE ALVES DE LIMA; 98,87; 3753 / 599.02239298/6; LEONARDO DOS SANTOS PAZ; 98,86; 3754 / 599.02231528/2; MARILEIDE ALVES DA SILVA; 98,85; 3755 / 599.02329307/4; DEBORA MIRIA BOSCO DOS SANTOS; 98,85; 3756 / 599.02271245/1; LEONARDO FERNANDES GOMES; 98,85; 3757 / 599.02279522/4; KAROLAYNE RODRIGUES PINHEIRO; 98,84; 3758 / 599.02351216/8; DAYANA FERREIRA MINDUCA; 98,83; 3759 / 599.02243179/8; RAFAELA FARIAS PIMENTA; 98,83; 3760 / 599.02351493/1; ALINE GUIMARÃES; 98,83; 3761 / 599.02291013/9; MARIA APARECIDA DE BRITO OLIVEIRA; 98,83; 3762 / 599.02245930/2; AQUILA BORGES DE ARAUJO; 98,83; 3763 / 599.02240475/5; MICHELLE VALADÃO DO NASCIMENTO; 98,82; 3764 / 599.02237152/4; KEYLA LÍGIA CARDOSO DA SILVA; 98,82; 3765 / 599.02237099/6; LÍLIA BORBA MACIEL CORREIA; 98,82; 3766 / 599.02327479/2; BRENNDA GABRIELLY XAVIER SILVA; 98,82; 3767 / 599.02310654/0; NAYARA PEDREIRA BEHRENDIS; 98,81; 3768 / 599.02285249/4; TELMA DA SILVA BARBOSA; 98,80; 3769 / 599.02273166/1; LUCIANE MARCIA BEZERRA TEIXEIRA; 98,80; 3770 / 599.02316334/8; REBECA SANTOS DE ARAUJO; 98,80; 3771 / 599.02230986/7; ANA CRISTINA DIAS DE LUCENA E SÁ; 98,80; 3772 / 599.02280918/5; GLEICE KELY GOMES DA SILVA; 98,79; 3773 / 599.02317170/9; CAROLINA DIAS LIMA SOUSA; 98,78; 3774 / 599.02282493/1; POLIANA FARIA DE QUEIROZ RORIZ; 98,78; 3775 / 599.02279795/0; ELIANE CRISTINA CARVALHO MORENO; 98,78; 3776 / 599.02324402/9; DANIELA RODRIGUES DOS SANTOS; 98,77; 3777 / 599.02230759/0; HUGO NAKATANI; 98,77; 3778 / 599.02230670/0; ANDREIA SANTANA RAMOS; 98,77; 3779 / 599.02290081/0; MARIA LUCÉLIA SOUZA COSTA; 98,77; 3780 / 599.02239896/0; RUANA VALERIA DA SILVA SANTOS; 98,77; 3781 / 599.02240700/9; VIVIANE BOREL RIBEIRO DA MOTTA; 98,76; 3782 / 599.02243072/9; FABIANA MARCELINA ROSA; 98,76; 3783 / 599.02297840/4; RAQUEL LOPES DA SILVA FORTES; 98,76; 3784 / 599.02308021/4; LUANA RIBEIRO ARAUJO; 98,76; 3785 / 599.02281285/6; VANIA CARVALHO FERNANDES; 98,76; 3786 / 599.02275485/7; WENIA KARLA VIEIRA DA NÓBREGA; 98,75; 3787 / 599.02306929/9; ANTONIO FONSECA SILVA; 98,75; 3788 / 599.02276715/6; EDMÉIA DA CONCEICAO LIMA; 98,75; 3789 / 599.02229045/8; MARIÂNGELA FARIA DE MEDEIROS; 98,75; 3790 / 599.02289716/6; ADRIANA AGUIAR RODRIGUES; 98,75; 3791 / 599.02330595/0; LUANA FERREIRA DA CUNHA; 98,74; 3792 / 599.02294776/3; MONIQUE DOS SANTOS NERES; 98,74; 3793 / 599.02243724/6; ANDRÉ HENRIQUE DINIZ RODRIGUES; 98,74; 3794 / 599.02286588/7; JULIANA FERREIRA LEITE; 98,74; 3795 / 599.02291589/8; SABRINA SUELEN DA SILVA DE SOUZA; 98,74; 3796 / 599.02283189/4; GISELE CÂNDIDO MENDES; 98,73; 3797 / 599.02327424/3; JOSÉ GOMES DO NASCIMENTO; 98,73; 3798 / 599.02310912/0; ANA CAROLINA NASCIMENTO SOUSA; 98,73; 3799 / 599.02305084/5; TIAGO MOREIRA MAIA; 98,73; 3800 / 599.02241248/2; KETLEN VITORIA VAZ DA COSTA; 98,73; 3801 / 599.02238394/1; EUCLECIANO OLIVEIRA MARTINS; 98,73; 3802 / 599.02336478/5; MOACY FERREIRA DA SILVA; 98,72; 3803 / 599.02349001/8; MELCKS SANTANA LIMA; 98,71; 3804 / 599.02331792/3; DAISE CRISTIANE SOUZA DA SILVA ZEIDAN; 98,71; 3805 / 599.02351120/0; HELOISA HELENA BARREIRA CARVALHO MELO; 98,71; 3806 / 599.02300362/7; CECILIA MENDES BASSO; 98,71; 3807 / 599.02271967/7; EDRIAN SAFIRA MATIAS ALMEIDA; 98,70; 3808 / 599.02247014/3; MEIRIELLE HONORIO DE MEDEIROS; 98,70; 3809 / 599.02238094/8; CIBELY CARINE MACEDO BISPO; 98,70; 3810 / 599.02310297/3; LETÍCIA BARBOSA DOS SANTOS; 98,70; 3811 / 599.02326657/4; PETRA RAISSA LIMA PANTOJA LEITE; 98,70; 3812 / 599.02293992/4; MANOEL MESSIAS RODRIGUES LOPES; 98,70; 3813 / 599.02302316/2; CARLA DOS ANJOS CRISPIM; 98,70; 3814 / 599.02279629/3; HELIGLEISON DO NASCIMENTO RODRIGUES; 98,69; 3815 / 599.02244262/6; SUELEN CRISTINA SILVA DE FÁTIMA; 98,69; 3816 / 599.02238620/1; FERNANDA FRANCA SOARES SOUZA; 98,69; 3817 / 599.02279121/5; REBECA DOS SANTOS SILVA; 98,68; 3818 / 599.02297042/0; LEIDE CARLA MEDEIROS SOUZA; 98,68; 3819 / 599.02336336/6; CÍNTIA RODRIGUES PEREIRA DA SILVA; 98,68; 3820 / 599.02336005/0; NUBIA TAVARES DA SILVA; 98,68; 3821 / 599.02238729/3; ANGELITA APARECIDA DE ALMEIDA BARBOSA DE CASTRO; 98,68; 3822 / 599.02243458/4; PRISCILA ALVES DA SILVA; 98,66; 3823 / 599.02272066/3; ALINE DE CASTRO MORAES; 98,66; 3824 / 599.02236583/1; ADENILZA SANTANA GONCALVES; 98,66; 3825 / 599.02287536/0; VANESSA DOS SANTOS GONÇALVES DANTAS; 98,66; 3826 / 599.02224097/0; CARLA CRISTIANE ROCHA; 98,65; 3827 / 599.02248885/8; ROSANGELA ALVES FERREIRA DA PAZ; 98,65; 3828 / 599.02329113/5; DAYANY TEIXEIRA GONÇALVES DA SILVA; 98,65; 3829 / 599.02313346/5; GABRIELLA FERREIRA DE SOUZA; 98,65; 3830 / 599.02302588/2; MATEUOS ARAUJO DE SOUZA; 98,64; 3831 / 599.02229535/5; ZILEIDE SILVA VILAS BOAS; 98,63; 3832 / 599.02314068/9; YOLANDA DE SOUZA COSTA BARBALHO; 98,62; 3833 / 599.0223850/6; FABIULA FERREIRA DA SILVA; 98,62; 3834 / 599.02273542/3; ELIANE LEITE DA SILVA; 98,62; 3835 / 599.02301171/0; BRUNA SUELENE VIDAL ROCHA; 98,62; 3836 / 599.02336306/0; ANA PAULA SANTIAGO SEIXAS ANDRADE; 98,62; 3837 / 599.02236380/3; KATRINE PEREIRA PESSOA; 98,61; 3838 / 599.02349881/8; PATRICIA DOS SANTOS NUNES; 98,60; 3839 / 599.02278257/5; STEPHANY LORRANE DOS SANTOS DE SOUZA; 98,60; 3840 / 599.02238212/0; NADIA LOPES DE SA; 98,60; 3841 / 599.02251467/9; BRENDA DE OLIVEIRA BRAZ; 98,59; 3842 / 599.02325404/5; QUÉSIA BARBOZA LEITE COUTINHO; 98,59; 3843 / 599.02347878/0; ANDRESSA GOMES DE MELO; 98,59; 3844 / 599.02279891/0; CLAUDIONOR CRISOSTOMO DO CARMO; 98,58; 3845 / 599.02239962/3; JULIANO ROCHA LIMA DE SOUZA; 98,58; 3846 / 599.02228707/7; GISELE KARINE DE ARAUJO OLIVEIRA; 98,58; 3847 / 599.02280427/1; ROSÂNGELA KELEN PEREIRA; 98,58; 3848 / 599.02311364/6; LUANA ALMEIDA PEREIRA; 98,58; 3849 / 599.02240175/1; WANDRA GOMES ROCHA; 98,57; 3850 / 599.02239939/1; MARIA DA CONCEIÇÃO DOS SANTOS MARCELLLOS; 98,57; 3851 / 599.02303873/2; OLÍBIA CRISTINA RIBEIRO; 98,57; 3852 / 599.02301125/9; FERNANDA MARREIROS DA SILVA; 98,57; 3853 / 599.02241311/6; ALINNY VIEIRA DE SOUZA; 98,55; 3854 / 599.02224382/6; ANDREIA FERREIRA DE JESUS; 98,55; 3855 / 599.02224630/0; SCARLET ALVES LOPES DE FARIA; 98,55; 3856 / 599.02279186/4; MARIA CLECIA ALMEIDA DE SOUZA; 98,54; 3857 / 599.02308684/3; EVANILDE FERREIRA DO CARMO; 98,54; 3858 / 599.02309384/3; RENATA DE JESUS SANTOS AGUILAR; 98,52; 3859 / 599.02225304/9; JOANA ORLEIDE OLIVEIRA; 98,52; 3860 / 599.02284752/4; WELLYNGTON CIRQUEIRA RODRIGUES; 98,51; 3861 / 599.02237103/3; DALLYWYANIA SOUSA SILVA AQUINO; 98,51; 3862 / 599.02278354/0; CRISNAUANE LIEBERKNECHT ALVES; 98,51; 3863 / 599.02326235/2; GABRIELA LIMA BOAVENTURA; 98,50; 3864 / 599.02295609/3; NATHALIA FERREIRA DA SILVA; 98,49; 3865 / 599.02288728/0; ELAINE SILVA MONTARGIL; 98,49; 3866 / 599.02244673/6; RAYANE IARA DI GIORNO AZEVEDO; 98,48; 3867 / 599.02287743/6; ANA PAULA DAVI; 98,48; 3868 / 599.02347401/9; RAPHAEL BARBOSA FERREIRA; 98,48; 3869 / 599.02230752/6; THIAGO BERNARDES GOMES; 98,47; 3870 / 599.02221006/3; ANA PAULA QUEIROZ SZLACHTA; 98,45; 3871 / 599.02293465/4; CARLA VIVIANE DE LIMA FERREIRA; 98,45; 3872 / 599.02297405/6; VIVIANE PATRICIA VELOSO; 98,44; 3873 / 599.02339968/3; EDER DRESSLER; 98,44; 3874 / 599.02292442/0; SIMONE ALBUQUERQUE COUTINHO DE ANDRADE; 98,44; 3875 / 599.02295137/4; MAURICIO NUNES BARROS; 98,43; 3876 / 599.02285372/0; KARINE BARRETO; 98,43; 3877 / 599.02244061/0; ANA BEATRIZ MATOS OLIVEIRA; 98,43; 3878 / 599.02283976/6; IARA GREGORIO TRISTAO CRUZ; 98,43; 3879 / 599.02271087/7; JOANA KELLEY DIAS MORAIS ABREU; 98,42; 3880 / 599.02237532/1; MARIA LUIZA DOS SANTOS LIMA; 98,42; 3881 / 599.02223411/2; DENISE DANTAS DE SOUSA PINTO; 98,42; 3882 / 599.02248861/1; LUCY MARIA RODRIGUES DA SILVA; 98,41; 3883 / 599.02239892/5; RHINA DALLILA NUNES MARTINS; 98,40; 3884 / 599.02228371/9; WANESSA CHAFIM VERNAY ARAUJO; 98,40; 3885 / 599.02302783/0; MAURICIO BATISTA DE OLIVEIRA; 98,40; 3886 / 599.02316053/9; MARIA EDUARDA GALVAO DA SILVA; 98,39; 3887 / 599.02240012/5; LETÍCIA MARIA DOS SANTOS COSTA; 98,39; 3888 / 599.02325252/0; LUARA PEREIRA DE OLIVEIRA; 98,39; 3889 / 599.02249253/5; JHONY MOLZAN DIAS GOMES; 98,38; 3890 / 599.02351526/7; NATÉRCIA BARRETO DE MORAIS; 98,38; 3891 / 599.02273809/0; MERIAN LUCAS DE FREITAS; 98,38; 3892 / 599.02271223/8; BRENDA FERREIRA DE ALMEIDA; 98,38; 3893 / 599.02271237/9; PATRICIA OLIVEIRA ELIAS; 98,38; 3894 / 599.02220990/1; ÉRICA DO VALE SALLES; 98,38; 3895 / 599.02311029/2; LUCIANE BASILIO DE OLIVEIRA NUNES; 98,37; 3896 / 599.02248237/6; ESTER ALVES DE FARIA DE ALBUQUERQUE; 98,37; 3897 / 599.02329320/0; POLLIANA DE SOUZA RODRIGUES; 98,36; 3898 / 599.02250045/3; VANIA APARECIDA RODRIGUES XAVIER; 98,36; 3899 / 599.02307231/5; MARIA EDUARDA OLIVEIRA CARNEIRO; 98,36; 3900 / 599.02251280/6; JAIRO AMERICO DE SOUZA; 98,35; 3901 / 599.02326533/3; RICARDO RODRIGUES NASCIMENTO; 98,35; 3902 / 599.02274775/1; CAMILLA GABRIELLE DE J ROCHA; 98,35; 3903 / 599.02246066/0; HUXLENNE SILVA SOARES; 98,35; 3904 / 599.02326549/7; MARIA ALVES DE JESUS; 98,34; 3905 / 599.02272079/8; TAMARA RODRIGUES VALCARENGHI; 98,34; 3906 / 599.02295896/2; ELOISE DECCOTTIGNES CARREIRO; 98,34; 3907 / 599.02236321/7; VALQUIRIA ARANHA DE MATOS; 98,34; 3908 / 599.02283176/0; KATIA CRISTINA DUARTE SANTOS; 98,34; 3909 / 599.02275132/7; ALINE PEREIRA BORBA; 98,34; 3910 / 599.02275509/3; MARIA JOSE PEREIRA DE OLIVEIRA; 98,34; 3911 / 599.02292452/6; THAIANA FARIAS SAWADA; 98,34; 3912 / 599.02295376/9; ALAIZE GUIMARÃES VILELA; 98,33; 3913 / 599.02327866/6; ALINE NEHRING; 98,33; 3914 / 599.02279371/6; LUCAS RIBEIRO DE ALMEIDA SANTOS; 98,33; 3915 / 599.02223584/4; MARIA NATHALIA RODRIGUES TAVARES; 98,33; 3916 / 599.02238232/1; FABIANNE ALVES PEREIRA DA SILVA; 98,33; 3917 / 599.02276738/6; LUZIA SOARES DA SILVA VIDAL; 98,32; 3918 / 599.02342105/2; CRISTINA ALMEIDA LOPES; 98,32; 3919 / 599.02298592/4; DAYANARA CARVALHO E SILVA; 98,32; 3920 / 599.02243289/8; JAKELINE SILVA CUNHA; 98,32; 3921 / 599.02280537/1; JENIFER FLORENCIA DE SOUZA PATEZ PINHEIRO; 98,31; 3922 / 599.02325907/7; KARLEN DANIELA GOMES DE ATAÍDE; 98,31; 3923 / 599.02246540/3; RAFAEL CASTRO DOS SANTOS; 98,31; 3924 / 599.02301009/9; RAYANNE SILVA RODRIGUES DE MATTOS; 98,31; 3925 / 599.02241167/2; JOYCE FERNANDA JOB LEITE; 98,30; 3926 / 599.02293556/0; BRENDA LAYS MENDONÇA DO NASCIMENTO; 98,30; 3927 / 599.02237113/9; ANTÔNIA ANDRÉA FEITOZA DE MELO; 98,30; 3928 / 599.02236373/7; FILIPE DE MORAIS GADELHA; 98,29; 3929 / 599.02228750/0; MARLI VASCONCELOS DE OLIVEIRA; 98,28; 3930 / 599.02251617/0; WEMERSON OLIVEIRA DA SILVA; 98,28; 3931 / 599.02231305/3; LUCIANA VASSALLO COSTA; 98,27; 3932 / 599.02351541/6; DANIELLY DE CARVALHO RAMOS; 98,26; 3933 / 599.02273364/8; MÁIRA THAYSE ALMEIDA SALES NOGUEIRA; 98,25; 3934 / 599.02239603/3; MIRIAM ROSANGELA DE

OLIVEIRA; 98,25; 3935 / 599.02285790/7; DAYANE ALVES BATISTA; 98,25; 3936 / 599.02309365/9; DIANA MASCARENHAS GONCALVES; 98,25; 3937 / 599.02323739/0; LUCIANA HOLANDA ARAUJO DE ALMEIDA; 98,25; 3938 / 599.02237579/8; ANA PAULA SILVA GUIMARÃES; 98,25; 3939 / 599.02302714/8; NATÁLIA ARAÚJO BEZERRA; 98,25; 3940 / 599.02240541/8; MARILENE CORREIA DO PRADO; 98,24; 3941 / 599.02229759/0; DENIZE TEIXEIRA DE SOUZA GONÇALVES; 98,24; 3942 / 599.02312216/0; GIOVANNA ALVES DE SOUSA; 98,24; 3943 / 599.02351273/1; WELTON CASTRO DA SILVA; 98,23; 3944 / 599.02274500/2; LUCIANA CARDOSO FERREIRA; 98,22; 3945 / 599.02346243/0; LARISSA AGUIAR FERREIRA DE OLIVEIRA; 98,22; 3946 / 599.02274489/9; JULIANA MUNIZ ARAGAO FONTENELE; 98,22; 3947 / 599.02285694/8; SHIRLEY BARROS DE ALENCAR; 98,21; 3948 / 599.02331030/6; ERIZOMARDEM DIAS DE OLIVEIRA; 98,20; 3949 / 599.02351263/6; LUCINEIA VIANA DOS SANTOS; 98,20; 3950 / 599.02240152/1; MICHAEL GONÇALVES PEREIRA SANTIAGO; 98,19; 3951 / 599.02322235/8; MARIA ELISA PEREIRA MIRANDA; 98,19; 3952 / 599.02272679/5; CLÊNIA DUARTE DE SOUSA; 98,18; 3953 / 599.02240079/2; ALYNE ARAUJO FRANCO; 98,18; 3954 / 599.02315597/5; EDÉSIA MARCIANO DE LIMA; 98,18; 3955 / 599.02250077/2; ARIANA LOPES DA SILVA DE LIMA; 98,18; 3956 / 599.02245980/0; DIONE OLIVEIRA RIBEIRO; 98,17; 3957 / 599.02240299/2; ELEN SENA SEREJO; 98,17; 3958 / 599.02284896/6; GABRIELLA KAROLINE DE JESUS ALVES; 98,16; 3959 / 599.02229019/7; DARKILENE PAIVA LIMA; 98,15; 3960 / 599.02239289/7; KELLY BISPO DOS SANTOS; 98,15; 3961 / 599.02328946/3; MARIANA DURÃES RIBEIRO DUARTE; 98,15; 3962 / 599.02312566/1; IOLANDA ESTER NONATO DOS SANTOS; 98,14; 3963 / 599.02351066/6; THATIANE APARECIDA DE SOUZA RABELO; 98,14; 3964 / 599.02246916/3; ANA KARLA FERNANDES OLIVEIRA; 98,14; 3965 / 599.02314414/4; REGISMARA GALVÃO NUNES VIEIRA; 98,14; 3966 / 599.02275212/0; MARCIA RODRIGUES BATISTA; 98,13; 3967 / 599.02339505/3; TAINARA ALVES DE JESUS ABE; 98,12; 3968 / 599.02306882/2; LUCIANA FOGAÇA MODESTO; 98,12; 3969 / 599.02243682/1; BRUNA RODRIGUES NUNES; 98,11; 3970 / 599.02336870/2; MARIA IZABEL DA SILVA BARBOSA GOMES; 98,11; 3971 / 599.02238685/6; JOSEANE RABELO DA SILVA NUNES; 98,11; 3972 / 599.02249858/4; THALITA DE CAMARGO ROCHA; 98,11; 3973 / 599.02313836/2; GRASIELLY DE FARIA RATES; 98,11; 3974 / 599.02229193/7; MÁRCIA NEIDE DE MELO MARINHO ORSANO; 98,11; 3975 / 599.02225192/6; JULIA RODRIGUES SEVERO; 98,10; 3976 / 599.02349127/1; OSVANIR ANTONIOM ENEIAS; 98,10; 3977 / 599.02301396/2; ANA CAROLINA CAETANO E SILVA; 98,10; 3978 / 599.02292954/1; MARIA VASCONCELOS DE OLIVEIRA; 98,09; 3979 / 599.02335836/5; LARA FERNANDES DE OLIVEIRA; 98,09; 3980 / 599.02299222/6; MOISÉS MOREIRA DA SILVA; 98,08; 3981 / 599.02288562/5; ANDREA RIBEIRO TELLES DE MENEZES; 98,08; 3982 / 599.02305997/0; ELYS VIEIRA DE SALES MORAES; 98,08; 3983 / 599.02302428/5; TALITA MARIA EMIDIO SOBRINHO; 98,08; 3984 / 599.02276942/2; ALESSANDRA DA SILVA ARAUJO JERONIMO; 98,05; 3985 / 599.02254569/7; ELIOMAR DE JESUS; 98,05; 3986 / 599.02312278/6; OSWALDO COELHO DOS SANTOS; 98,04; 3987 / 599.02241203/9; GABRIELA MARIA MAIA; 98,04; 3988 / 599.02242509/4; ANA PAULA SANTOS GONCALVES DIAS; 98,03; 3989 / 599.02237654/0; JAIZA GOUVEIA DE SOUZA; 98,03; 3990 / 599.02245863/3; JULIANA DE SOUSA SANTANA; 98,02; 3991 / 599.02322286/1; ELISA ZEFERINO DE SOUZA; 98,01; 3992 / 599.02340655/5; SARA FRANCISCO OLIVEIRA MATOS; 98,01; 3993 / 599.02246622/0; BETANYA ALVES DE ARAUJO MATOS; 98,00; 3994 / 599.02341711/6; SONIA ARAGAO ALVES DE CARVALHO; 98,00; 3995 / 599.02349251/4; JAQUELINE CARDOSO RODRIGUES; 98,00; 3996 / 599.02351177/2; PATRICIA DE OLIVEIRA GONCALVES; 97,99; 3997 / 599.02299253/9; LUCIANA COSTA FEITOSA VAZ; 97,98; 3998 / 599.02239103/0; LUANA PEIXOTO DOS SANTOS; 97,98; 3999 / 599.02285952/7; MARCELO BRITO DE OLIVEIRA; 97,97; 4000 / 599.02276023/7; LEANDRO DA SILVA AZEVEDO; 97,97; 4001 / 599.02349960/5; JERUSILENE CARVALHO ARAUJO; 97,96; 4002 / 599.02231769/0; TÁBATHA DE FARIA MOREIRA CÂNDIDO; 97,95; 4003 / 599.02251007/8; THAIS PEREIRA MARTINS; 97,95; 4004 / 599.02287654/3; BRUNO BRANDÃO PEREIRA; 97,94; 4005 / 599.02223956/9; RONALDO GOMES DE LIMA; 97,93; 4006 / 599.02334550/0; YASMIN DE ALMEIDA SOARES BONFIM; 97,93; 4007 / 599.02249547/9; TATIANA ROSSI; 97,93; 4008 / 599.02285045/0; ANA CRISTINA DA SILVA RIBEIRO SANTANA; 97,92; 4009 / 599.02310826/6; ALESSANDRA GONÇALVES VIEIRA; 97,92; 4010 / 599.02237698/7; JANAÍRA SOARES DA SILVA; 97,91; 4011 / 599.02279393/0; FÁBIO FARIA SOARES; 97,91; 4012 / 599.02343511/4; LEONARA MARIA SOUSA DO NASCIMENTO; 97,91; 4013 / 599.02305529/7; ANA PAULA LIMA DOS SANTOS SILVA; 97,90; 4014 / 599.02293705/5; MYLENA SILVA DE SOUSA; 97,90; 4015 / 599.02229674/5; LARISSA APARECIDA SILVA OLIVEIRA; 97,90; 4016 / 599.02284777/7; MATEUS JOSE DA SILVA CARVALHO; 97,90; 4017 / 599.02341160/0; IVONE TEREZINHA CAVEQUIA DA SILVA; 97,89; 4018 / 599.02322780/6; LETICIA OLIVEIRA DE GODOI CARVALHO; 97,89; 4019 / 599.02224803/1; BRUNO DOS SANTOS PEREIRA; 97,88; 4020 / 599.02305908/8; DAFINY SILVA DOS SANTOS; 97,88; 4021 / 599.02320834/1; NEILZA ALMEIDA DA SILVA; 97,87; 4022 / 599.02240165/6; JULIA DE SOUZA GARCIA; 97,87; 4023 / 599.02244154/9; KARINA MARIA MOURA; 97,87; 4024 / 599.02228624/4; MARCELA FONSECA ROSA; 97,87; 4025 / 599.02236752/8; RONNYCLEIA GONÇALVES DE MELO MARQUES; 97,85; 4026 / 599.02285978/6; JHONE AUGUSTO DOS SANTOS; 97,85; 4027 / 599.02279732/9; MICHELLE DOS REIS DE MOURA; 97,85; 4028 / 599.02343823/6; CAMILA CUNHA

GONCALVES FIGUEIREDO; 97,84; 4029 / 599.02336117/2; RITA DE CASSIA SANTOS SILVA; 97,84; 4030 / 599.02325382/1; LAÍS TRÍFANY DE LIMA ASSIS ROCHA; 97,84; 4031 / 599.02301527/0; LUDMILLA TATIANA MARRA DE SOUZA; 97,84; 4032 / 599.02351534/0; ADRIANO LIRA COSTA; 97,84; 4033 / 599.02271575/1; SHYNNAYDER LIMA TEIXEIRA; 97,83; 4034 / 599.02241067/8; POLLYANNA LOTT GAUZZI BRAGA; 97,83; 4035 / 599.02288457/7; VERA LÚCIA MAGALHÃES VIEIRA; 97,83; 4036 / 599.02351085/0; EDNA PINTO DA COSTA; 97,82; 4037 / 599.02242439/6; THAISE SOUSA DE CARVALHO; 97,82; 4038 / 599.02223827/4; JULIANA SOUZA EVANGELISTA PEREIRA; 97,82; 4039 / 599.02289477/1; JOANA DARCY PEREIRA PAES; 97,81; 4040 / 599.02306711/3; KARLA MARTINS DE LIMA ALONSO; 97,81; 4041 / 599.02345653/0; ADRIANA VILELA FERREIRA DE JESUS; 97,81; 4042 / 599.02314105/1; ANDERSON VILELA DE SÁ; 97,81; 4043 / 599.02278411/4; CARLA PAULA AMARAL DA SILVA; 97,80; 4044 / 599.02237097/3; WILDEMARA ALMEIDA CORREA SA; 97,80; 4045 / 599.02246327/8; AVANIR AUGUSTO PEREIRA CABRAL; 97,80; 4046 / 599.02248316/3; CLARICE JORGE DE ALMEIDA; 97,80; 4047 / 599.02223493/9; THAYS SILVA DO NASCIMENTO; 97,80; 4048 / 599.02248561/8; RAQUEL OLIVEIRA DE LIMA REIS; 97,79; 4049 / 599.02250035/8; MARILENE SARAIVA DE FREITAS JARDIM; 97,79; 4050 / 599.02246078/8; ALEXANDRE DE PAULA E SILVA; 97,79; 4051 / 599.02294651/6; ANDRIA MILENA PINHEIRO DE CARVALHO; 97,78; 4052 / 599.02323792/8; SANDRA MARIA PEREIRA SILVA; 97,78; 4053 / 599.02323902/8; RAQUEL MARQUES DE SOUSA; 97,78; 4054 / 599.02239414/6; CLAUDIO DA SILVA CAVALCANTI; 97,78; 4055 / 599.02230250/0; JULIANA BASILIO DOS SANTOS; 97,78; 4056 / 599.02300581/0; CHRISTIAN STROISNER LIMA E SILVA; 97,78; 4057 / 599.02291109/6; BEATRIZ MOREIRA DA SILVA LUCENA; 97,78; 4058 / 599.02310796/0; FLAVYA ALVES DE OLIVEIRA; 97,78; 4059 / 599.02351276/0; CARLOS VINICIUS CASTRO DE ALMEIDA; 97,77; 4060 / 599.02244728/5; ADEMILSON CANTANHEDE OLIVEIRA; 97,77; 4061 / 599.02283519/4; RAQUEL ALVES DE QUEIROZ; 97,77; 4062 / 599.02221100/0; GABRIELLE PAULA DE SOUSA; 97,77; 4063 / 599.02229233/9; HILDEJANETE RODRIGUES RIBEIRO ROQUETE; 97,77; 4064 / 599.02351481/3; ANA PATRICIA MARIANO ALMEIDA; 97,76; 4065 / 599.02228625/0; ANDRÉIA VIEIRA DE SOUSA; 97,76; 4066 / 599.02286433/3; CLAUDIA MARIA DO NASCIMENTO MESQUITA; 97,76; 4067 / 599.02224735/6; TALITA STEFANY GOMES DOS SANTOS; 97,76; 4068 / 599.02239759/3; ISABELLA CRISTINA RAMOS FALCAO; 97,76; 4069 / 599.02348176/9; BÁRBARA MENDES COUTINHO; 97,76; 4070 / 599.02272352/6; RAYANNE DOS SANTOS BARBOSA; 97,75; 4071 / 599.02232159/0; FERNANDA OLIVEIRA DE SOUSA; 97,75; 4072 / 599.02245926/5; GISELE MARIA FIGUEIRA; 97,74; 4073 / 599.02237940/2; SILVANIA GONÇALVES VIANA; 97,74; 4074 / 599.02243593/9; RAUMONDA CORTEZ DE SOUSA; 97,74; 4075 / 599.02238510/1; TATIELE DA SILVA LISBOA; 97,74; 4076 / 599.02239044/4; SIMONE DOS REIS DE SIQUEIRA; 97,74; 4077 / 599.02321539/3; LUANNA ALVES DE SOUSA; 97,73; 4078 / 599.02287889/0; LANNUCCIA VIANA BORGES DE SOUZA; 97,73; 4079 / 599.02237951/4; MARCIA CARUBINO DE SOUSA SANTOS; 97,73; 4080 / 599.02311393/6; BIANCA DE PAULA SANTOS; 97,73; 4081 / 599.02236539/2; DANIELLE DE MEDEIROS CARVALHO MOTA; 97,73; 4082 / 599.02273217/5; JAMESON ALVES TOSTA; 97,72; 4083 / 599.02326669/2; JOÃO PEDRO CORRÊA CRUZ; 97,72; 4084 / 599.02284716/8; MONIQUE DA SILVA SOUSA; 97,71; 4085 / 599.02275064/1; ARLENE FONSECA DA COSTA; 97,71; 4086 / 599.02230110/4; AURICELIA COSTA DA SILVA; 97,71; 4087 / 599.02244290/0; PAULA SOUZA DE MORAES; 97,71; 4088 / 599.02230786/8; SUELEN DUARTE BRAGA AMARAL; 97,71; 4089 / 599.02251655/0; HELLEN CASSIA SANTOS VIEIRA DE ARAUJO; 97,71; 4090 / 599.02243410/1; MARINALDA MENDES DE ARAUJO; 97,71; 4091 / 599.02276943/9; MARIA LIDUINA PEREIRA EUZEBIO; 97,70; 4092 / 599.02237614/8; GILVANEIDE FERREIRA OLIVEIRA; 97,70; 4093 / 599.02237435/6; ANDRÉA FONTENELE DOS SANTOS; 97,70; 4094 / 599.02240510/0; MARADÉLIA ADRIANO DOS SANTOS; 97,70; 4095 / 599.02286439/1; STEPHANIE SILVA SOUSA; 97,69; 4096 / 599.02224779/3; SARAH GRACE MACIEL PEREIRA; 97,69; 4097 / 599.02240812/1; OLIVIA ROSENA DE SOUSA NETA; 97,69; 4098 / 599.02351112/8; VANESSA SOUZA RAMOS; 97,69; 4099 / 599.02302037/6; LETÍCIA DUTRA DOS ANJOS TEIXEIRA; 97,69; 4100 / 599.02322195/6; FLÁVIA LUCAS RODRIGUES; 97,69; 4101 / 599.02250787/0; ANDRÉ LUIZ DOS SANTOS; 97,68; 4102 / 599.02277224/6; VICTORIA MARIA DIAS DE AZEVEDO CANABRAVA; 97,68; 4103 / 599.02274887/4; EDER CLIFF ROCHA; 97,68; 4104 / 599.02327941/8; SAYONARA DOS SANTOS RABELO; 97,68; 4105 / 599.02332052/3; RENATA RODRIGUES DA ROCHA; 97,67; 4106 / 599.02220942/7; MICHELLE FREIRE DE SOUZA; 97,67; 4107 / 599.02316609/7; MÁRCIA CRESCENCIO PINHEIRO; 97,67; 4108 / 599.02297883/5; ELVIS CARVALHO SILVA; 97,66; 4109 / 599.02237296/6; FLAVIANA FREIRE LOPES ALMEIDA; 97,66; 4110 / 599.02271432/6; JUSCIMARY SOUSA PIMENTEL; 97,65; 4111 / 599.02284965/8; LETICIA DUTRA ALVES DANTAS; 97,64; 4112 / 599.02240993/6; GABRIELA MOREIRA VILAR; 97,64; 4113 / 599.02230741/4; ALESSANDRA GONTIJO FLORENTINO; 97,64; 4114 / 599.02276447/1; HÁGDA IARA DE ALMEIDA SOUZA; 97,63; 4115 / 599.02304709/1; ALEXIA CAMILA DANTAS RODRIGUES; 97,63; 4116 / 599.02272640/1; LIONETE LEITE DA SILVA MATOS; 97,63; 4117 / 599.02299237/3; MANOEL MESSIAS FERREIRA LACERDA; 97,62; 4118 / 599.02275616/4; SUZANA SILVA DE CARVALHO; 97,62; 4119 / 599.02351570/6; NARALINE MARTINS MACHADO; 97,62; 4120 / 599.02275781/5; LORENA CALDEIRA LEMOS; 97,62; 4121 / 599.02237219/1; NATALY DE SOUSA COSTA MARIA; 97,62; 4122 / 599.02344961/3;



JAILSON CARLOS DA SILVA BATISTA; 97,61; 4123 / 599.02301572/5; EDILENE DA SILVA BATISTA; 97,61; 4124 / 599.02343000/0; MARIELISE GONCALVES DE OLIVEIRA; 97,60; 4125 / 599.02331654/0; ANA LUISA SOARES RIOS; 97,60; 4126 / 599.02276579/5; FELIPE TEIXEIRA FAGUNDES DE MELO; 97,59; 4127 / 599.02244401/6; AMANDA CAROLINEE DA SILVA SOUZA; 97,59; 4128 / 599.02351157/1; ANTÔNIA SELMA DA SILVA SOUSA; 97,59; 4129 / 599.02322338/1; LIGIA CARLOS DE LIMA SILVA; 97,59; 4130 / 599.02252909/5; REGINA RODRIGUES SOUTO; 97,59; 4131 / 599.02297972/8; VINICIUS MIZUMOTO MEGA; 97,58; 4132 / 599.02330828/4; SILVIO BATISTA DOS SANTOS; 97,58; 4133 / 599.02314679/8; PATRICIA GONÇALVES DE ANDRADE; 97,57; 4134 / 599.02310795/3; ELDA ISABELA DE CASTRO NEVES; 97,57; 4135 / 599.02286919/3; THALITA DE ABREU VERAS; 97,56; 4136 / 599.02303297/1; IANNE PIMENTEL LIMA NUNES; 97,56; 4137 / 599.02341650/7; FÁBIANA LIMA DE MORAES; 97,56; 4138 / 599.02292518/7; GLEICE KESSYA GOMES DE ARAUJO; 97,55; 4139 / 599.02231589/1; PATRICIA DA COSTA TAVARES; 97,52; 4140 / 599.02336081/8; JANAINA OLIVEIRA DE PAULA; 97,52; 4141 / 599.02272715/1; BRUNA TALITA DE OLIVEIRA LIMA; 97,51; 4142 / 599.02341473/8; WALDECE SOARES DOS SANTOS; 97,51; 4143 / 599.02240655/3; FLÁVIA VIEIRA DE SOUZA SILVA; 97,51; 4144 / 599.02279236/1; RAYANNE LOPES VILARINHO; 97,50; 4145 / 599.02286438/5; GABRIELA ALVES DE OLIVEIRA SILVA; 97,50; 4146 / 599.02280088/2; CRISTIANO ARANTES DA SILVA; 97,50; 4147 / 599.02293279/6; MARILISE IRINI ANTONIO SIQUEIRA; 97,50; 4148 / 599.02286030/6; GRAZIELE MEURER; 97,50; 4149 / 599.02310557/5; BÁRBARA BEATRIZ REIS DA SILVA; 97,49; 4150 / 599.02272947/0; ANA CLAUDIA RODRIGUES DOS SANTOS; 97,49; 4151 / 599.02280273/4; EDUARDO ARAUJO DE SOUSA; 97,48; 4152 / 599.02250254/1; ANA LAURA ALVES BATISTA; 97,48; 4153 / 599.02285107/5; PATRICIA DE LIMA REIS; 97,48; 4154 / 599.02308559/4; ADRIANA DA SILVA NAVES; 97,47; 4155 / 599.02238944/1; VERIDIANA DE SANTANA RODRIGUES; 97,47; 4156 / 599.02280692/7; LUYSLA MIGUEL DE SOUSA FRANÇA; 97,47; 4157 / 599.02349517/4; ROMULO OLIVEIRA DO VALE CARNEIRO; 97,46; 4158 / 599.02236540/0; SOLYANA GIANI DE MENEZES EVERTON; 97,46; 4159 / 599.02239013/1; PAMELA OLIVEIRA DE ASSIS DIAS; 97,46; 4160 / 599.02326924/2; PAULO HENRIQUE DA COSTA VALE; 97,46; 4161 / 599.02289064/9; ANNABEL LAIS BARROSO CASTRO; 97,46; 4162 / 599.02327122/7; NATHALIA OLIVEIRA ARAUJO; 97,46; 4163 / 599.02276564/8; CAMILLE CUNHA BARBOSA; 97,45; 4164 / 599.02345386/2; LAYZE LAMOUNIER ELIAS ALMOAS; 97,43; 4165 / 599.02290832/6; FERNANDA FEITOSA DE LIMA; 97,43; 4166 / 599.02282028/7; ANA CRISTINA NOVAES BARBOSA; 97,42; 4167 / 599.02272883/1; THIAGO ANTONIO SOUZA DA SILVA; 97,41; 4168 / 599.02286913/5; MARISTELLA MIRANDA DOS ANJOS; 97,41; 4169 / 599.02251683/3; ADAIR PINTO DE OLIVEIRA NETO; 97,41; 4170 / 599.02274251/2; ANA ALÍCIA LEMOS DE LIMA; 97,40; 4171 / 599.02305952/7; BARBARA PAULA MOTA DE LIMA; 97,40; 4172 / 599.02347180/2; ENVER ROGER PEREIRA SILVA; 97,40; 4173 / 599.02240877/6; CAREN NATANE SILVA MATOS; 97,39; 4174 / 599.02348580/4; ISABELLA CRISTINA ALVES OLIVEIRA; 97,39; 4175 / 599.02288132/0; JOÃO CARLOS DE SANTANA FILHO; 97,39; 4176 / 599.02231955/8; ELIANA PEREIRA SIQUEIRA; 97,38; 4177 / 599.02240706/7; MARIA DOS REIS VELOSO CUNHA; 97,38; 4178 / 599.02230614/2; KASSIA MARIA LIMA BRAGA; 97,38; 4179 / 599.02229609/9; LARISSA EMILY MARQUES DA SILVA; 97,38; 4180 / 599.02300594/5; ISABELLA CRISTIANE FERREIRA DA SILVA; 97,37; 4181 / 599.02245913/0; JEFFERSON RODRIGUES LIMA; 97,37; 4182 / 599.02242250/0; TATIANE DO NASCIMENTO SILVA; 97,37; 4183 / 599.02305013/0; ANTONER ALVES CABRAL FILHO; 97,36; 4184 / 599.02281341/3; RAUL DE LIMA LUCIO; 97,36; 4185 / 599.02244717/3; DEUSILENE DUARTE MARTINS; 97,36; 4186 / 599.02237961/0; JESSICA DOS SANTOS DONATO; 97,36; 4187 / 599.02293267/8; ISABELA FORMIGA OLIVEIRA NASCIMENTO; 97,35; 4188 / 599.02351237/5; ÉRICA LARANJEIRA RIGONATTO; 97,35; 4189 / 599.02297914/8; NICOLAU COSTA QUEIROZ; 97,35; 4190 / 599.02328305/8; KELLY CRISTINA MONTEIRO MARTINS; 97,35; 4191 / 599.02294589/9; LARISSA BOTELHO DA SILVA; 97,34; 4192 / 599.02240797/2; KARINNE KARLA DE LIMA RODRIGUES; 97,34; 4193 / 599.02240636/9; MARIANA PEREIRA SCHULTZ; 97,34; 4194 / 599.02313362/0; JOELMA ALMEIDA DA SILVA; 97,33; 4195 / 599.02325293/9; CAROLINA RIBEIRO DE SOUZA; 97,33; 4196 / 599.02284889/0; GLAUCIENE DOS SANTOS DANTAS CARVALHO; 97,33; 4197 / 599.0228771/7; KAMILLA GIBRAM CORDEIRO DE OLIVEIRA; 97,33; 4198 / 599.02318371/8; SIMONE MENDES BARRADAS DOS SANTOS; 97,33; 4199 / 599.02308595/0; LAURA ALVES DOS SANTOS; 97,33; 4200 / 599.02221071/0; GUILHERME MOREIRA DE CARVALHO; 97,33; 4201 / 599.02271628/8; ALCILEIA DAS GRAÇAS DE SOUZA LIMA; 97,32; 4202 / 599.02330833/8; VALQUIRIA DA SILVA MORAES; 97,32; 4203 / 599.02286018/6; LUIZA FAGUNDES OLIVEIRA MARZOLA; 97,31; 4204 / 599.02239979/3; RAIMUNDA JACOBINA DO LOGO SOUSA; 97,31; 4205 / 599.02334802/0; DANIELLA DOS SANTOS NASCIMENTO; 97,31; 4206 / 599.02345187/0; LEANDRO DE LIMA VIEIRA; 97,31; 4207 / 599.02296305/8; BEATRIZ CARVALHO ROSA DA SILVA; 97,31; 4208 / 599.02275977/7; JANÁLIA CARNEIRO DE FREITAS; 97,30; 4209 / 599.02329809/0; JANAINA DE CARVALHO VIEIRA DA SILVA; 97,30; 4210 / 599.02351173/7; VALÉRIA SILVA MONTEIRO FERREIRA; 97,30; 4211 / 599.02349464/8; BRUNA RAFAELA VIEIRA PESSOA ANCHIETA; 97,29; 4212 / 599.02272783/7; MARIANA MARQUES MORAIS; 97,29; 4213 / 599.02289938/9; STEFANY CARLA MENDES MATIAS; 97,29; 4214 / 599.02239620/5; JANAINA MARIA DE PAULO CAMARGOS; 97,28; 4215 / 599.02251793/3; PATRICIA CANDIDO DE SOUSA; 97,28; 4216 / 599.02276984/7; ARIADINA MUNIZ DE MEDEIROS; 97,28; 4217 / 599.02240987/6; YANKA MARIA RODRIGUES DE SOUZA; 97,28; 4218 / 599.02228617/8; SUZER ADLA FREITAS DE AGUIAR; 97,28; 4219 / 599.02272345/0; MICHELE PINHEIRO DO NASCIMENTO FREITAS; 97,27; 4220 / 599.02324262/2; ALEXANDRA MULLER DA SILVA; 97,27; 4221 / 599.02323108/0; HEITOR LEVI ALVES MENEZES; 97,27; 4222 / 599.02240989/9; MARIA DE JESUS LIMA DOS REIS; 97,27; 4223 / 599.02239078/6; BRUNA BARBOSA BORGES; 97,27; 4224 / 599.02237156/0; DORALICE PEREIRA VASQUES; 97,27; 4225 / 599.02298656/2; LUANICE DE SOUSA PEREIRA; 97,26; 4226 / 599.02341371/0; NEIDE CRISTINA ALVES SILVA; 97,26; 4227 / 599.02327690/5; PATRICIA SARDOTE VENTURA MADUREIRA; 97,26; 4228 / 599.02325037/2; CRISTINA FERREIRA MARTINS; 97,26; 4229 / 599.02326706/5; SOFIA MORAIS BARRETO DE SOUSA; 97,26; 4230 / 599.02312733/5; LUCIENE DE OLIVEIRA VIEIRA; 97,25; 4231 / 599.02244033/7; ADRIANA RODRIGUES; 97,25; 4232 / 599.02312855/3; KESLANY CRISTINA VIANA DOS SANTOS; 97,25; 4233 / 599.02238749/4; ELIANE DOS SANTOS SILVA; 97,23; 4234 / 599.02294166/0; ANDRÉ SANTANA VIEIRA; 97,23; 4235 / 599.02274395/4; JOSEANA BATISTA DOS SANTOS BACELAR; 97,23; 4236 / 599.02237078/9; ROSÂNGELA FERREIRA DA CUNHA; 97,23; 4237 / 599.02224469/4; REGIANE HELENA DE CARVALHO SILVA; 97,22; 4238 / 599.02303651/0; ANDERSON JOSE ROCHA PEDREIRA; 97,22; 4239 / 599.02349141/4; JOAO MARQUES DE OLIVEIRA JUNIOR; 97,21; 4240 / 599.02280012/6; JESSICA SOUZA DOS SANTOS; 97,21; 4241 / 599.02275173/5; DANIELE RESENDE SOUZA; 97,21; 4242 / 599.02330741/6; ELIZANGELA ALVES DE SOUSA; 97,21; 4243 / 599.02295091/4; CINTHYA SOUSA VIDAL; 97,20; 4244 / 599.02276310/6; NEYRILANNE MATEUS GONÇALVES ABADE; 97,20; 4245 / 599.02230707/0; ROSEANE FARIAS MACHADO; 97,20; 4246 / 599.02302626/1; AMANDA DE OLIVEIRA MAGALHAES; 97,20; 4247 / 599.02323763/8; ANDREZA DA CUNHA DE MELO; 97,18; 4248 / 599.02289066/1; LILIAN MARIA SILVA; 97,18; 4249 / 599.02293818/4; THELMA DAIANE ROCHA URANY; 97,18; 4250 / 599.02242808/1; CRISTIANE RABELO DE SOUZA; 97,17; 4251 / 599.02280993/7; WELINSON DO NASCIMENTO LIMA; 97,16; 4252 / 599.0249023/0; PRISCILLA PEREIRA MALAQUIAS; 97,16; 4253 / 599.02293063/3; ALINE CRICULA BOCKI; 97,15; 4254 / 599.02281058/0; GABRIELAPEREIRA DE FRANÇA; 97,15; 4255 / 599.02239422/9; ROSILEY DO AMARAL E SILVA; 97,15; 4256 / 599.02296487/9; LINDEMBERG MOREIRA RIOS; 97,15; 4257 / 599.02279292/9; MARILENE SOUSA RIBEIRO; 97,15; 4258 / 599.02335456/8; PAULO VICTOR DE ALMEIDA GONÇALVES; 97,13; 4259 / 599.02223528/7; FLÁVIA AMARAL MENEZES DA COSTA; 97,13; 4260 / 599.02238919/7; JEANE LAVRISTA SALMI; 97,12; 4261 / 599.02325909/0; DEVANILSON ÁLVARES DE SOUZA; 97,11; 4262 / 599.02347073/1; MARIA EDUARDA TAVORA LIMA ALVES; 97,11; 4263 / 599.02280058/6; MARISA THEODORA DOS SANTOS; 97,11; 4264 / 599.02316927/9; MARCOS ROBERTO ALVES DE PAULA; 97,11; 4265 / 599.02240487/3; NATÁLIA LIDIANE DE JESUS LEONTIDES; 97,11; 4266 / 599.02251917/4; ELAYNE PEREIRA SANTANA; 97,08; 4267 / 599.02274346/3; LISYA BORGES GULLO COUTO RAMOS; 97,08; 4268 / 599.02314848/4; VINICIUS DE SOUZA; 97,07; 4269 / 599.02351352/9; INGRID PASSOS SIQUEIRA; 97,06; 4270 / 599.02246388/7; MARIA DE FATIMA CIRILO ALBUQUERQUE; 97,06; 4271 / 599.02240171/6; ALINE CELIA NASCIMENTO DE MORAES SANTOS; 97,06; 4272 / 599.02240085/2; MARIANA LOURENÇO DOS SANTOS; 97,04; 4273 / 599.02293021/9; RAQUEL DE QUEIROZ TELES; 97,04; 4274 / 599.02272194/1; JAQUELINE ANDRADE SILVA; 97,02; 4275 / 599.02288763/0; CLARA NABUCO DA FONSECA; 97,00; 4276 / 599.02351504/3; ESTER GOMES BORGES RODRIGUES; 97,00; 4277 / 599.02296476/7; DIANA XAVIER FEITOSA; 96,99; 4278 / 599.02276334/2; ÉRICA CAVALCANTE DOS SANTOS; 96,99; 4279 / 599.02281872/9; LUCIANO SILVA DO NACIMENTO; 96,98; 4280 / 599.02281733/9; JAQUELINE SOARES TEIXEIRA; 96,98; 4281 / 599.02338356/4; VIVIAN DO NASCIMENTO SOBRINHO; 96,98; 4282 / 599.0228913/6; ROGERIO PEREIRA DUARTE SILVA; 96,97; 4283 / 599.02325543/5; ANDREA FERREIRA ROCHA; 96,97; 4284 / 599.02297381/0; THIAGO SOARES GIGLIOTTI DE CARVALHO; 96,96; 4285 / 599.02304586/7; GISLENE RODRIGUES MONTALVÃO; 96,96; 4286 / 599.02351405/5; TAIRO OLIVEIRA SILVA; 96,96; 4287 / 599.02331573/0; DANIELA PEREIRA DE ANDRADE MARTINS; 96,96; 4288 / 599.02325428/1; ADRIELLE RODRIGUES DA CÂMARA; 96,96; 4289 / 599.02305949/6; MARIA ISABEL DE MORAIS FRAZAO; 96,96; 4290 / 599.02333197/5; PAULA CRISTINA SANTANA BASILE; 96,96; 4291 / 599.02337451/3; ADRIANA FERREIRA DE OLIVEIRA; 96,95; 4292 / 599.02279721/7; RAYLLA ALVES DE SOUZA MONTEIRO; 96,94; 4293 / 599.02351274/8; MARIANA FERREIRA CUNHA; 96,94; 4294 / 599.02351516/1; MIKAEL RIBEIRO LUZ; 96,93; 4295 / 599.02230461/1; CRISTIANE SILVA DE MELO; 96,93; 4296 / 599.02276698/4; GISELE NUNES SIQUEIRA; 96,93; 4297 / 599.02315209/5; TACIANA CINTIA DOS PRAZERES HERRERO; 96,92; 4298 / 599.02317213/0; RENANN DE MORAES RODRIGUES; 96,92; 4299 / 599.02278265/8; CARLANE MARIA GOMES MOREIRA; 96,91; 4300 / 599.02288016/0; STEPHANY FERNANDES DE CASTRO ROMAO; 96,91; 4301 / 599.02250775/1; FLORA LUCIANA FERNANDES; 96,90; 4302 / 599.02239580/3; TAMIRES SOUZA BARRETO; 96,89; 4303 / 599.02282181/0; MARINA DE SOUSA LIMA; 96,88; 4304 / 599.02299402/4; JAQUELINE NUNES LEITE; 96,88; 4305 / 599.02274150/1; ANA CRISTINA VOGADO RIBEIRO; 96,88; 4306 / 599.02280301/3; MARIANNE CARDOSO CARNEIRO; 96,88; 4307 / 599.02305661/2; MARCO GUILHERME BARVO BURLAMAQUI; 96,88; 4308 /

599.02249078/9; IARA MENDES DOS SANTOS; 96,87; 4309 / 599.02343068/3; SARAH DAMAS SOARES ANDRADE; 96,87; 4310 / 599.02335934/7; HELOÍSA ARAÚJO FERREIRA; 96,87; 4311 / 599.02271387/0; ALINE REGINA GONCALVES LIMA; 96,87; 4312 / 599.02230252/3; ROBERTA SANTOS LIMA; 96,87; 4313 / 599.02314152/0; GISLANE ROSA DE SOUZA; 96,86; 4314 / 599.02282194/4; NADIR ALVES PEREIRA; 96,86; 4315 / 599.02282810/7; CARLOS AUGUSTO MACHADO; 96,85; 4316 / 599.02236259/0; LORENA GOMES DA PAIXAO; 96,84; 4317 / 599.02236712/6; COSMO ROBERTO MONTEIRO DOS SANTOS; 96,83; 4318 / 599.02284068/6; RICHARD RAMOS MARTINS; 96,83; 4319 / 599.0225126/3; MARIA ROSANA PORFIRIO LIMA; 96,83; 4320 / 599.02329136/5; ELISABETE SILVA SALVADOR ARAUJO; 96,82; 4321 / 599.02231243/8; ALESSYA VERONICA GONÇALVES DE ARAUJO; 96,82; 4322 / 599.02223918/0; ALBA VALERIA DO PRADO SERAFIM TAVARES; 96,82; 4323 / 599.02274529/0; BETÂNIA BARBOSA OLIVEIRA; 96,81; 4324 / 599.02283550/9; HELEN CRISTINA DE SOUZA; 96,81; 4325 / 599.02290731/5; ROBERVANIA CARLA FLORENCIO; 96,79; 4326 / 599.02292594/5; VIVIANE PASSOS NEVES; 96,79; 4327 / 599.02248428/6; QUEUMA LUCIO DOS SANTOS; 96,79; 4328 / 599.02224515/6; MARIA ERILENE DE LEMOS QUEIROZ; 96,79; 4329 / 599.02330688/8; CAMILLA DE OLIVEIRA E SILVA; 96,79; 4330 / 599.02280547/7; CAROLINE MANSUR ARAUJO E SILVA; 96,78; 4331 / 599.02291655/0; DENISE MARIA PORTELA COSTA; 96,78; 4332 / 599.02239763/0; ELAINE SHEILA LOIOLA; 96,78; 4333 / 599.02280107/7; DANIELLE DO COUTO DA SILVA SOUSA; 96,78; 4334 / 599.02237272/0; LEONARDO PEREIRA MACEDO; 96,78; 4335 / 599.02295542/6; BRENO NOGUEIRA MENKE; 96,77; 4336 / 599.02293672/0; ROBERTA CAROLINA DE ALBUQUERQUE GUIMARAES; 96,77; 4337 / 599.02221070/3; GEZIEL RODRIGUES CORDEIRO; 96,77; 4338 / 599.02285025/9; LETICIA BONFIM DOS SANTOS MOURA; 96,76; 4339 / 599.02288932/7; NAYRA LOUISE SOUSA DA CRUZ; 96,76; 4340 / 599.02337891/3; RITA DE CASSIA MONTEIRO SILVA DOS SANTOS; 96,76; 4341 / 599.02327083/1; FRANCILÁUDIA NUNES DO NASCIMENTO; 96,76; 4342 / 599.02280694/0; SILVANA DE LIMA SOUZA; 96,75; 4343 / 599.02294062/0; ANA CLEIA CARNEIRO DA SILVA; 96,75; 4344 / 599.02324551/4; ANDERSON MONTENEGRO DOS SANTOS; 96,74; 4345 / 599.02291303/7; PATRICK ALEXANDRE COELHO; 96,74; 4346 / 599.02316830/5; MICHELLE MACIEL FALCAO; 96,73; 4347 / 599.02278823/0; BEATRIZ TARGINO FERREIRA; 96,73; 4348 / 599.02297025/9; SABRINA MARA LIMA TEOFILLO; 96,73; 4349 / 599.02231518/7; JACKELINE SIQUEIRA SAMPAIO; 96,73; 4350 / 599.02284705/6; APARECIDO LIMA MORENO; 96,73; 4351 / 599.02312503/0; FRANCISCA DUARTE SOUSA DO PRADO; 96,73; 4352 / 599.02281005/3; ANDRESSA CRISTINA BARROS ALVES; 96,72; 4353 / 599.02240917/8; VIVIANE PEREIRA DE FIGUEREDO; 96,72; 4354 / 599.02231423/6; ANDREA ALVES STENS; 96,72; 4355 / 599.02294349/8; EVERTON LUIZ DE OLIVEIRA; 96,71; 4356 / 599.02331145/8; JÚLIA CAVASIN OLIVEIRA; 96,71; 4357 / 599.02251038/0; LANA VERONICA RIBEIRO DA SILVA; 96,71; 4358 / 599.02287186/0; MARIANNE DA SILVA SANTOS; 96,71; 4359 / 599.02294279/0; CELIA BARBOSA AMORIM; 96,71; 4360 / 599.0228996/9; ANGELICA GRAZIELLE ROSA GOMES DE ALARCAO; 96,71; 4361 / 599.02253250/7; THAÍS PESSOA RAMOS; 96,70; 4362 / 599.02323737/7; HELLEN BRAGA DO NASCIMENTO; 96,70; 4363 / 599.02302521/5; CELIO BARBOSA CEZAR; 96,70; 4364 / 599.02329169/0; WANDERLÉIA ANTUNES DA ROCHA; 96,69; 4365 / 599.02239511/1; ZULEICA RODRIGUES DA TRINDADE; 96,68; 4366 / 599.02322946/1; KARINA KELI BELUSIO LUSTOSA MACEDO; 96,68; 4367 / 599.02274304/9; PAULO ELIAS DE SOUZA; 96,68; 4368 / 599.02279202/0; EDSON VIEIRA DOS SANTOS; 96,67; 4369 / 599.02243473/3; MARIA DE FÁTIMA ALVES SANTOS SCOMPANIN; 96,67; 4370 / 599.02240197/5; MAYARA LOYANE DE SOUSA COELHO; 96,66; 4371 / 599.02333993/6; SAMANTHA BATISTA DA SILVA; 96,65; 4372 / 599.02273970/5; RENATA VIEIRA CEZAR HERMINIO; 96,65; 4373 / 599.02242826/0; ELIZÂNGELA ELOI CARNEIRO; 96,65; 4374 / 599.02275017/3; FERNANDO PEREIRA DE BRITO; 96,65; 4375 / 599.02273004/1; CIDELINE DA SILVA CARVALHO; 96,65; 4376 / 599.02223660/2; ROSANE CRISTINA DA SILVA; 96,63; 4377 / 599.02326732/6; DAYARA FERNANDA CIRILO FLORENTINO; 96,61; 4378 / 599.02221220/5; WANDECIENILO HOLANDA OLIVEIRA; 96,60; 4379 / 599.02284672/0; EZIO DAS CHAGAS OLIVEIRA DOS SANTOS; 96,59; 4380 / 599.02288710/4; PATRICIA SILVA DE OLIVEIRA; 96,59; 4381 / 599.02297247/1; ANA JULIA LABOISSIERE VASCONCELOS LIMA; 96,58; 4382 / 599.02273888/7; POLLYANA DE OLIVEIRA MAMÉDIO BEQUIMAN; 96,57; 4383 / 599.02285040/8; LOYANE GRASIELLE SOUSA ASSEF; 96,57; 4384 / 599.02241350/1; SOLANGE SOARES LUNA; 96,57; 4385 / 599.02271609/3; DANIELE DOS SANTOS FERREIRA; 96,56; 4386 / 599.02237227/4; INGRYD CRISTINE LEITE DOS SANTOS; 96,56; 4387 / 599.02280735/8; ÁBNE ALVES LOPES; 96,55; 4388 / 599.02249127/0; KAMILA KALINE BARROSO PESSOA; 96,55; 4389 / 599.02282617/2; EDIVANIA MOURA DE ARAUJO FAGUNDES; 96,55; 4390 / 599.02292790/9; MAYKON FRANCO ALVES DE OLIVEIRA; 96,53; 4391 / 599.02333974/1; JUCILAINE OLIVEIRA MOTA; 96,53; 4392 / 599.02229272/4; CICERA TAVEIRA COSTA; 96,53; 4393 / 599.02251576/2; JESSICA DOS SANTOS PEIXOTO; 96,52; 4394 / 599.02249502/5; FELIPE AUGUSTO DE BRITO SILVA; 96,52; 4395 / 599.02237031/2; BEATRIZ MIGUEL ARAUJO; 96,52; 4396 / 599.02310380/8; ADRIANO FERREIRA RUAS; 96,51; 4397 / 599.02250078/9; MILENA TEREZA DA SILVA XIMENES LIMA; 96,50; 4398 / 599.02238161/7; JADD LORRANE CARVALHO CARNEIRO; 96,50; 4399 / 599.02251608/1; MARIA FRANCISCA RODRIGUES NEVES; 96,49; 4400 / 599.02275529/4; PAULO HENRIQUE DE JESUS ARAUJO; 96,49; 4401 / 599.02301993/0; PATRICIA ALVES

DE LACERDA; 96,49; 4402 / 599.02287015/0; ROSA MARIA SOARES LÚCIO LEAL; 96,49; 4403 / 599.02239311/2; REGINA LUCIA DE PAIVA LIMA; 96,48; 4404 / 599.02329916/0; JANAINA DE MELO MENDES; 96,48; 4405 / 599.02311639/5; ADELCA MARIA DA SILVA SANTOS; 96,47; 4406 / 599.02250521/0; ANDREIA DA SILVA SANTOS; 96,46; 4407 / 599.02244314/6; AMANDA CAROLINE BARROS DE OLIVEIRA SILVA; 96,45; 4408 / 599.02239595/0; BERTA CÉLIA DE OLIVEIRA CAVALCANTI PEIXOTO; 96,45; 4409 / 599.02281039/5; DANILO DA SILVA RIBEIRO; 96,45; 4410 / 599.02249198/4; FERNANDA PIRES DE SANTANA; 96,45; 4411 / 599.02279374/5; CARLEY DE ALCANTARA ABREU; 96,44; 4412 / 599.0225122/0; SIMONE CALDEIRA SOARES; 96,43; 4413 / 599.02308174/5; DOUGLAS DE CARVALHO CAMARGO; 96,43; 4414 / 599.02252917/8; JOSELIA MARIA DA CONCEIÇÃO; 96,43; 4415 / 599.02274551/6; CELYNE DE SOUZA PEREIRA; 96,42; 4416 / 599.02228966/2; JANEIDE V DA SILVA DE PÁDUA; 96,41; 4417 / 599.02238018/0; APARECIDA JOSÉ FERREIRA DIAS; 96,40; 4418 / 599.02251248/5; GISELLY LINS GOMES; 96,40; 4419 / 599.02323423/2; ELIANA DAMASCENO PEREIRA SOUSA; 96,40; 4420 / 599.02332607/5; IZOLDA MANOELA BARBOSA MOURA; 96,39; 4421 / 599.02280259/1; PATRICIA CRISTINA ROLO PARREIRA; 96,39; 4422 / 599.02249402/0; THIAGO ARRUDA RIBEIRO; 96,38; 4423 / 599.02299003/2; AMANDA MATOS ESTEVES FERREIRA; 96,38; 4424 / 599.02330620/4; LARISSA DOS SANTOS CARVALHO; 96,38; 4425 / 599.02239688/9; IONARA MAGNA DE OLIVEIRA SILVA; 96,37; 4426 / 599.02322274/3; NARAYANE AMORIM VIEIRA; 96,37; 4427 / 599.02310955/0; VANESSA RODRIGUES DA SILVA; 96,37; 4428 / 599.02298096/7; ELAINE NISA DA ROSA; 96,37; 4429 / 599.02340784/0; ANDREIA DE AMORIM LOPES; 96,35; 4430 / 599.02249312/1; JOANA PAULA TIMBO; 96,35; 4431 / 599.02326794/2; DIANA ALVES FERREIRA; 96,35; 4432 / 599.02286247/5; KAREN RODRIGUES VIANA DE FREITAS; 96,35; 4433 / 599.02332680/4; MAURO LUIZ DA SILVA DANTAS; 96,35; 4434 / 599.02280435/4; ALCIONE CARVALHO DE ARAUJO; 96,34; 4435 / 599.02288502/2; JULIANA DE QUEIROZ CHAVES FREITAS; 96,34; 4436 / 599.02301731/6; MARIA DA GLORIA RODRIGUES CATTEBEKE; 96,34; 4437 / 599.02236384/9; AMANDA APARECIDA BARROS DE LIMA ALVES; 96,34; 4438 / 599.02327920/0; LUCIANA NOGUEIRA DA SILVA; 96,34; 4439 / 599.02251934/6; MIRIAM FELIPE DIONIZIO; 96,34; 4440 / 599.02332261/1; PATRÍCIA MÔNICA DA SILVA ANDRADE; 96,33; 4441 / 599.02273372/0; SABRINA SOARES DIAS DE MELO; 96,32; 4442 / 599.02323667/9; IARA DA SILVA MELO; 96,32; 4443 / 599.02294957/8; DEBORA DE SOUSA VIANA; 96,32; 4444 / 599.02290433/4; MARINA LACERDA CORDEIRO; 96,31; 4445 / 599.02231852/4; MARIA OSMARINA CAVALCANTE AQUINO XAVIER; 96,31; 4446 / 599.02274953/7; FILIPE RODRIGUES DA SILVA; 96,31; 4447 / 599.02316719/7; DELMIRA FERREIRA LIMA; 96,30; 4448 / 599.02279976/5; ANGÉLICA ALVES FERREIRA; 96,29; 4449 / 599.02288311/2; MEIRE LUCIA DE FARIA COSTA; 96,29; 4450 / 599.02270817/1; BEATRIZ OLIVEIRA DOS SANTOS; 96,29; 4451 / 599.02302175/0; KAYOMARA LIMA DO NASCIMENTO; 96,29; 4452 / 599.02237284/8; DLEIDE PEREIRA SANTANA E SILVA; 96,28; 4453 / 599.02323301/4; CAROLINE ALVES LIMA; 96,27; 4454 / 599.02330650/0; DANIELA LIMA SOUZA; 96,27; 4455 / 599.02283817/5; ANA LUIZA FERREIRA RODRIGUES; 96,27; 4456 / 599.02275467/9; CATIANE APARECIDA GUIMARAES; 96,27; 4457 / 599.02224556/4; DANIEL DANTAS CASTRO; 96,26; 4458 / 599.02253425/1; LAIANE DE LIMA REGO; 96,26; 4459 / 599.02281715/0; NAYARA DE PAULA BARROS GODOY; 96,25; 4460 / 599.02231773/7; FERNANDA BETTINA CHAIBE MONTENEGRO; 96,25; 4461 / 599.02271363/4; ESELI CARVALHO DAS NEVES SILVA; 96,24; 4462 / 599.02236615/0; IVANI RODRIGUES DA SILVA; 96,23; 4463 / 599.02325158/4; ISABELA SILVA DE CARVALHO; 96,23; 4464 / 599.02338738/4; OSNI PEREIRA DA SILVA; 96,22; 4465 / 599.02328018/9; LÚCIA MARIA MONTEIRO DE OLIVEIRA; 96,20; 4466 / 599.02282342/3; MARIA LUCIA DE AQUINO CARDOSO; 96,20; 4467 / 599.02287639/4; GLEIDE DE JESUS SOUZA XAVIER; 96,19; 4468 / 599.02250097/3; RAFAELA APARECIDA DO AMARAL E SILVA; 96,18; 4469 / 599.02323537/8; IEGO FONSECA CASTRO FERNANDES; 96,17; 4470 / 599.02325931/5; SIDELVANHA LIMA DA COSTA REIS; 96,16; 4471 / 599.02290608/9; BRUNA CHAVES SILVA; 96,16; 4472 / 599.02251599/2; VALERIA RODRIGUES DA SILVA LACERDA; 96,16; 4473 / 599.02271074/2; ELIANE MELO DE MOURA; 96,13; 4474 / 599.02277395/5; MOABE REIS AMORIM; 96,11; 4475 / 599.02284882/5; PATRICIA REGIA DO AMARAL VARGAS SOARES; 96,09; 4476 / 599.02318025/0; VIVIANE VIEIRA DE SÁ; 96,07; 4477 / 599.02286710/7; GABRYELA SOUSA DOS SANTOS; 96,07; 4478 / 599.02246938/7; PATRICIA LAMOUNIER REGO; 96,06; 4479 / 599.02245784/6; MARIO HENRIQUE ALVES DOS SANTOS; 96,04; 4480 / 599.02288880/7; DAIANE ALVES DOS SANTOS RODRIGUES; 96,03; 4481 / 599.02238753/1; LUANA VICTORIA SOUSA NUNES; 96,03; 4482 / 599.02315302/5; RENATA TORRES MATTOS PASCHOALINO DE SOUZA; 96,02; 4483 / 599.02350115/3; THALES FILIPE AZEVEDO FERNANDES; 96,01; 4484 / 599.02246400/7; NUBIA ALVES OLIVEIRA; 96,00; 4485 / 599.02337721/0; HANNA GOMES DA MOTA; 96,00; 4486 / 599.02307360/0; SEVERINO FARIAS DA CUNHA; 96,00; 4487 / 599.02310063/2; ANA CAROLINA QUINTILHAN CAMPOS RIBEIRO; 95,99; 4488 / 599.02251126/7; LUCIA GONCALVES DANIEL; 95,99; 4489 / 599.02277258/8; GUILHERME DE SOUZA MOREN; 95,95; 4490 / 599.02230494/7; ALISON WELITON DA SILVA PEREIRA; 95,94; 4491 / 599.02316954/6; ILDA CARINA DOS SANTOS SOUSA; 95,93; 4492 / 599.02351620/3; DANDARA RAIZA RIOS SOUZA; 95,92; 4493 / 599.02305486/6; NIUSE GUIMARÃES GUERRA; 95,90; 4494 / 599.02290287/8; LETICIA DE SOUSA FLORENCIO; 95,90; 4495 / 599.02229267/0; LUCIANA FRANCA

SOARES FERREIRA; 95,89; 4496 / 599.02351069/5; CRISTIANE PEREIRA SALES DE ARAUJO; 95,88; 4497 / 599.02249566/3; ALESSANDRA DE SOUSA NOGUEIRA; 95,88; 4498 / 599.02339030/5; ILANE SOUSA DE ABREU; 95,88; 4499 / 599.02287952/4; RAFAELA SOARES DE LIMA; 95,87; 4500 / 599.02278323/8; MARILIA PINTO CAVALCANTI RAMOS; 95,87; 4501 / 599.02252862/9; LARISSA DA COSTA ANDRADE; 95,87; 4502 / 599.02253187/3; THAIS LIMEIRA DA SILVA; 95,86; 4503 / 599.02272782/0; RAYANE BORGES CHAVES; 95,84; 4504 / 599.02351432/2; PRISCILA OLIVEIRA LEAL; 95,83; 4505 / 599.02280665/0; RAFAEL RODRIGUES SOBREIRA DE SOUZA; 95,83; 4506 / 599.02275082/0; TELMA CEDRAZ DOS SANTOS; 95,82; 4507 / 599.02345174/5; WALLYSON BRUNO RODRIGUES DE CARVALHO; 95,82; 4508 / 599.02285577/1; LUCAS ALVES DE ASSIS BROTAS; 95,81; 4509 / 599.02322527/9; MARIA APARECIDA DE SOUSA; 95,80; 4510 / 599.02347079/0; ANDERSON LIMA DE OLIVEIRA; 95,80; 4511 / 599.02288784/8; LARISSA DA SILVA MENDES; 95,80; 4512 / 599.02283984/9; CÍNTIA DANIELA DE CASTRO; 95,79; 4513 / 599.02241140/7; ANA CLAUDIA AGUIAR; 95,78; 4514 / 599.02283015/6; SOLANGE FRANCISCA MAIA; 95,78; 4515 / 599.02315255/7; TAMARA TUANY SANTOS DE LIMA; 95,78; 4516 / 599.02281620/0; TARCIANA FURTADO SILVA ARAUJO; 95,77; 4517 / 599.02305108/1; ANA CAROLINE RAMOS CARDOSO; 95,77; 4518 / 599.02250594/7; DENISE DUTRA FONSECA ASSIS; 95,76; 4519 / 599.02332225/5; ISABELA MOREIRA DA SILVA; 95,76; 4520 / 599.02325997/6; DANILO VELOSO ALVES CARREIRO; 95,75; 4521 / 599.02275296/0; GREGORIO ROBSON CAMELO TEIXEIRA; 95,75; 4522 / 599.02327187/1; ANA CAROLINA TORRES AMORIM DE FREITAS; 95,75; 4523 / 599.02229698/1; MARCOS ANDRÉ SANTOS; 95,74; 4524 / 599.02229191/4; PATRICIA LORENA SALMENTO DE MACEDO; 95,74; 4525 / 599.02279792/1; GRAZZIELLA DE ALMEIDA SOUSA; 95,74; 4526 / 599.02297396/7; MARIANA BARBOSA DE ABREU PINATO; 95,73; 4527 / 599.02276434/7; KEROLYM MADRILIS MORCELI; 95,72; 4528 / 599.02276150/9; ANDREZINA FRANCISCO DE CARVALHO; 95,72; 4529 / 599.02312356/7; RAYANA PAULINO BANDEIRA; 95,72; 4530 / 599.02239778/8; MARIA GISELE DA PENHA RODRIGUES DOS SANTOS; 95,70; 4531 / 599.02298355/2; REGINA PEREIRA DOS REIS TAVARES; 95,70; 4532 / 599.02239744/6; ILANY DE MARIA SILVA FERREIRA; 95,70; 4533 / 599.02242607/6; ELIANE PITHYA SILVEIRA; 95,70; 4534 / 599.02304874/2; LEIDILaura PIMENTEL SOARES; 95,70; 4535 / 599.02275191/3; ROBSON SILVA LEÃO JUNIOR; 95,68; 4536 / 599.02275320/8; TAISSA LELES BURMESTER; 95,68; 4537 / 599.02288200/6; MÁRCIO HENRIQUE DE CARVALHO; 95,68; 4538 / 599.02285175/0; MARISSA SILVA FERREIRA CARDOSO; 95,66; 4539 / 599.02249908/1; DAIANE DE OLIVEIRA CARDOSO DOS PASSOS; 95,65; 4540 / 599.02239577/2; VALDENE COSTA ROCHA; 95,65; 4541 / 599.02293982/9; MARINALVA CARDOSO DA SILVA BRITO; 95,62; 4542 / 599.02327516/5; WILANI SOARES DOS SANTOS; 95,62; 4543 / 599.02283630/2; POLLYANA CASTRO DE SOUZA DA SILVA; 95,60; 4544 / 599.02340196/0; SARA JANE AMANCIO DE SOUSA; 95,59; 4545 / 599.02278019/7; MIKAELLA LIMA GOMES; 95,59; 4546 / 599.02351249/3; FRANCILENE BARBOSA CANUTO; 95,58; 4547 / 599.02250977/3; JULIANE AVILA BASSO; 95,57; 4548 / 599.02325375/5; DENIZE DA PAIXÃO CORREIA; 95,52; 4549 / 599.02239388/5; CAMILA SENA DE ANDRADE; 95,51; 4550 / 599.02278551/0; VIVIANE LUCINEIDE SILVA NASCIMENTO; 95,48; 4551 / 599.02284401/7; KAROLINE LINS BENTO DE OLIVEIRA; 95,48; 4552 / 599.02314648/5; SUELLEN ALVES FERREIRA SANTOS; 95,47; 4553 / 599.02302288/9; MARIA DA PAZ DOS SANTOS SILVEIRA NOBRE; 95,42; 4554 / 599.02279304/7; ALAN BARREIRA KOZLOWSKI; 95,42; 4555 / 599.02273248/8; ADILA SANTOS DE OLIVEIRA; 95,41; 4556 / 599.02246779/6; LÍVIA MARIA GULGIELMIN DA ROSA; 95,39; 4557 / 599.02281187/4; SORAIA ALVES FERREIRA; 95,39; 4558 / 599.02288421/2; JOAO GILBERTO COELHO; 95,39; 4559 / 599.02323326/7; MAXILANE BRITO DE CARVALHO; 95,37; 4560 / 599.02325327/0; STELLA MARES ALVES DA COSTA; 95,37; 4561 / 599.02253854/0; SARAH RAMIRO DE JESUS; 95,36; 4562 / 599.02251795/6; DANIELA RODRIGUES SAMPAIO; 95,36; 4563 / 599.02291944/2; ANA CAROLINA BRANQUINHO CARNEIRO; 95,35; 4564 / 599.02251882/6; TAINARA ANDRADE FONSECA; 95,34; 4565 / 599.02323785/1; CAMILA ALMEIDA RIBEIRO; 95,34; 4566 / 599.02316812/7; BÁRBARA CARVALHO GONÇALVES; 95,33; 4567 / 599.02242867/8; MARIANA AGUIAR DE MELLO; 95,33; 4568 / 599.02272818/5; JESSICA POLICENA PERES CURADO DE OLIVEIRA; 95,31; 4569 / 599.02239608/5; THAIS MACEDO DE OLIVEIRA; 95,31; 4570 / 599.02301954/5; FLÁVIA TÂMARA NASCIMENTO DE SANTANA SANTAREM; 95,30; 4571 / 599.02289676/4; FRANCISCO ONOFRE BATISTA LOPES IRMAO; 95,30; 4572 / 599.02282552/8; WALMIR ARAÚJO DA SILVA JÚNIOR; 95,26; 4573 / 599.02249179/0; VANESSA SANTOS REZENDE; 95,26; 4574 / 599.02290800/7; ROSIMEIRE DO PRADO SERAFIM; 95,26; 4575 / 599.02325323/5; NAJARA SOUZA VASCO DOS SANTOS; 95,26; 4576 / 599.02248791/3; BRENDOW WASHINGTON MEDEIROS GUIMARÃES; 95,25; 4577 / 599.02305540/0; JOSIANA DA ROCHA CARVALHO; 95,25; 4578 / 599.02299823/0; KATHLEN KARINE SOUSA FELIX; 95,24; 4579 / 599.02273242/0; IZABELA FEITOSA DE LIMA; 95,24; 4580 / 599.02330467/1; MARIA ELISÂNGELA ALVES DE LIMA; 95,22; 4581 / 599.02228484/8; FRANCISCA MARLY LOPES DE OLIVEIRA; 95,22; 4582 / 599.02296727/0; MARÊSSA TEIXEIRA OLIVEIRA SILVA; 95,22; 4583 / 599.02271349/1; RICARDO MOITA NUNES; 95,21; 4584 / 599.02329329/8; JAILY DE ALMEIDA SOUSA; 95,21; 4585 / 599.02313395/6; ISABELA DO NASCIMENTO SILVA; 95,19; 4586 / 599.02290605/0; ANA PAULADA SILVA MELO; 95,19; 4587 / 599.02290575/3; AUREA MARIA ROCHA; 95,19; 4588 /

599.02281466/0; OSIAS ALMEIDA SILVA MORENO; 95,18; 4589 / 599.02280337/2; EUNICE NASCIMENTO DE AGUIAR BERNARDES; 95,16; 4590 / 599.02290699/4; NATACHA REGINA BARROS DE CARVALHO; 95,14; 4591 / 599.02303065/3; DEISEANE BARBOSA BOTELHO ANDRADE; 95,14; 4592 / 599.02351406/1; ELANO DAVIDSON DE CASTRO VAZ; 95,13; 4593 / 599.02295822/9; SARA DANIELLE DO NASCIMENTO SOARES; 95,12; 4594 / 599.02324979/4; JUSSARA PEREIRA FERNANDES; 95,11; 4595 / 599.02236832/1; MAYRA RODRIGUES DA CRUZ; 95,11; 4596 / 599.02307820/0; LEILA MARIA MOTA SALES; 95,11; 4597 / 599.02329185/6; JUCIELLE FERREIRA GUIMARÃES; 95,11; 4598 / 599.02276386/2; EUZIMAR DE SOUSA CAMARGO DOS REIS; 95,10; 4599 / 599.02314465/8; ELIANE MARIA BUARQUES MONTEIRO; 95,10; 4600 / 599.02351089/6; GABRIELA MACEDO ALVES GUIMARAES; 95,09; 4601 / 599.02249148/7; PRISCILLA DE ANDRADE FERNANDES; 95,09; 4602 / 599.02315698/6; JORDANA GUIMARÃES MACÊDO; 95,08; 4603 / 599.02329490/3; SABRINA ALVES FERREIRA; 95,07; 4604 / 599.02335407/7; KARLA GABRIELLE FERREIRA SILVA; 95,07; 4605 / 599.02239225/9; BARBARA DA COSTA PEREIRA; 95,06; 4606 / 599.02325378/4; SUELLEN DE LIMA SOUZA; 95,04; 4607 / 599.02242540/9; ANTONIO FIRMINO DA SILVA NETO; 95,03; 4608 / 599.02289307/9; FERNANDA MARIA NOGUEIRA DA SILVA; 95,03; 4609 / 599.02275155/7; THAYS BEZERRA DIAS; 95,01; 4610 / 599.02316402/3; LEANDRO RODRIGO CRUZ SILVA; 95,00; 4611 / 599.02281447/6; MARCIA BARBOZA DINIZ DE LIMA; 94,99; 4612 / 599.02293029/0; GERSSYK SOUZA SILVA; 94,97; 4613 / 599.02249108/5; SHIRLEI APARECIDA FERREIRA DA SILVA; 94,96; 4614 / 599.02248695/4; KEITE DO NASCIMENTO MARQUES; 94,96; 4615 / 599.02318592/4; ALINE BASTOS LIMA; 94,96; 4616 / 599.02247324/2; CLAUDIA CRISTINE VIEIRA MEIRELES; 94,95; 4617 / 599.02272896/6; JOSEANE MILKSA DOS SANTOS GOMES; 94,91; 4618 / 599.02229891/6; LUAN MIGUEL ARAUJO; 94,91; 4619 / 599.02250122/8; JOSÉ CARLOS APARECIDO FERREIRA; 94,89; 4620 / 599.02276021/4; JANARA DE JESUS MACHADO; 94,89; 4621 / 599.02303635/4; HÉLIDA FRANCISCA BEZERRA SANTOS; 94,88; 4622 / 599.02337251/4; THAIS STEFANE PEREIRA BELARMINO DOS SANTOS; 94,88; 4623 / 599.02334918/8; SYNARA ALMEIDA MARTINS; 94,87; 4624 / 599.02279260/0; LUCIANA LOPES SILVA SCHMIDT; 94,87; 4625 / 599.02281042/6; GRAZIELE ALBUQUERQUE NUNES MEDEIROS; 94,87; 4626 / 599.02297561/8; RAQUEL DE SOUSA SILVA CALDAS; 94,86; 4627 / 599.02292858/2; AMANDA CAVALCANTE VALE DA SILVA; 94,86; 4628 / 599.02284009/0; CLÁUDIA FERNANDES COSTA; 94,85; 4629 / 599.02296720/5; JAIALA FERREIRA DOS SANTOS; 94,85; 4630 / 599.02232082/8; PEDRO FLAVIO BRAZ MARQUES RAMALHO; 94,84; 4631 / 599.02228399/0; MARISA PEREIRA CALDAS FERNANDES; 94,83; 4632 / 599.02287156/3; JOANA FURTADO COSTA SICURO; 94,83; 4633 / 599.02304873/6; REGIANE GONÇALVES ROCHA; 94,83; 4634 / 599.02251931/7; BEATRIZ QUERMES CAMPOS; 94,83; 4635 / 599.02277093/9; ANA CRISTINA DE VASCONCELOS AZEVEDO; 94,82; 4636 / 599.02325945/6; NEIDIANE DOS SANTOS FARIAS; 94,82; 4637 / 599.02279426/5; GUILHERME OLIVEIRA DE DEUS; 94,82; 4638 / 599.02245985/1; VALDEGMA VIEIRA DE AZEVEDO; 94,82; 4639 / 599.02277946/1; WILVA QUIRINO BASTOS; 94,81; 4640 / 599.02310730/9; RICARDO SOUSA RAMOS; 94,79; 4641 / 599.02330004/4; VANESSA CAROLINE SILVA DA MATA; 94,79; 4642 / 599.02239360/3; CLARA IZA AGUIAR; 94,78; 4643 / 599.02251326/6; RONIEL FRANCISCO DE ABREU; 94,78; 4644 / 599.02337515/1; CARINE GISLAINE DA SILVA DE SOUZA; 94,77; 4645 / 599.02283115/0; ELAINE RODRIGUES DA SILVA; 94,77; 4646 / 599.02282513/2; RAFAELA DE SOUZA FRANÇA; 94,76; 4647 / 599.02279745/3; IZABELLY BRIGAGÃO DE FREITAS; 94,76; 4648 / 599.0232213/5; VANESSA MEDEIROS DA SILVA COSTA; 94,76; 4649 / 599.02239812/1; RODRIGO SENISE GUSSI; 94,75; 4650 / 599.02273982/3; MARIANA RODRIGUES SILVA; 94,75; 4651 / 599.02278683/4; ALDILENE JÁCOME DE ARAÚJO RODRIGUES; 94,74; 4652 / 599.02351410/9; DENISE VIEIRA TAVARES; 94,73; 4653 / 599.02276271/0; GABRIELA ALBUQUERQUE DE SOUSA; 94,73; 4654 / 599.02283295/9; ANTONIO CARLOS MANSANO CANELADA; 94,72; 4655 / 599.02274936/5; LUANA ALVES DA COSTA MOREIRA; 94,72; 4656 / 599.02245807/6; ARLEILSON DOS SANTOS MORAES; 94,72; 4657 / 599.02306744/9; FABRICIA DIONIZIO DA SILVA; 94,72; 4658 / 599.02246516/5; SIRLENE OLIVEIRA MORAIS CARVALHO; 94,72; 4659 / 599.02275199/4; ERIBERTO GOMES DE OLIVEIRA; 94,71; 4660 / 599.02225227/4; JESSICA FERREIRA DE AQUINO; 94,70; 4661 / 599.02293280/4; MISLENE PEREIRA ROCHA; 94,70; 4662 / 599.02299701/1; GRACIENE DE ATAÍDES CAXETA PAIVA; 94,70; 4663 / 599.02349597/8; DENIQUES ALBINO FELIPE DA SILVA; 94,69; 4664 / 599.02247334/8; CARLA MACHADO DOS SANTOS; 94,68; 4665 / 599.02251571/0; SUZANA MOREIRA DE SOUZA; 94,67; 4666 / 599.02294367/6; EDUARDO CESAR MIRANDA CAMELO; 94,65; 4667 / 599.02280624/1; KATHIA CRISTINA COSTA OLIVEIRA; 94,65; 4668 / 599.02272473/8; KARINA SANTOS LOPES; 94,64; 4669 / 599.02230492/4; ZENALDO ABADIA FRANCILINO DA PAIXÃO; 94,64; 4670 / 599.02274350/0; NIWSON ANTONIO URANY; 94,63; 4671 / 599.02299296/0; AMANDA CAVALCANTE LIMA; 94,63; 4672 / 599.02281135/4; NIVALDO BENTO DE ARAUJO JUNIOR; 94,63; 4673 / 599.02240500/0; EDUARDO ALFONSO ANDRADE GUTIERREZ; 94,61; 4674 / 599.02282895/2; PATRICIA MORAIS PACHECO; 94,61; 4675 / 599.02243689/6; SARA FRANCA LIMA; 94,60; 4676 / 599.02271511/3; JANAINA SANTOS CONCEIÇÃO GODINHO; 94,58; 4677 / 599.02247367/3; LORENA LOREN DE OLIVEIRA; 94,57; 4678 / 599.02298810/1; LEIDIANE MENDES DE OLIVEIRA; 94,56; 4679 / 599.02274212/7; MAYRA VIEIRA DA SILVA; 94,53; 4680 / 599.02312896/1; PATRÍCIA RODRIGUES DE ASSIS SILVA; 94,53; 4681 / 599.02322270/8;

GABRIELA LAYLA MENDES DE FREITAS SILVA; 94,53; 4682 / 599.02342941/5; ANDRÉIA DE MORAIS SILVA; 94,52; 4683 / 599.02326791/2; JOYCE ALVES FERREIRA; 94,51; 4684 / 599.02298637/8; ANA CRISTINA DE ALMEIDA FERNANDES NERES; 94,50; 4685 / 599.02315062/4; JUDSON REZENDE DA SILVA; 94,49; 4686 / 599.02284498/0; BRUNA DA MATA GONCALVES VIEIRA; 94,47; 4687 / 599.02321454/8; NATALIA CRUZ FREITAS; 94,46; 4688 / 599.02341209/9; LEILAYNE ANDRADE DE MELO LISBOA; 94,44; 4689 / 599.02279380/5; ELIANE DE SOUSA CANEDO; 94,43; 4690 / 599.02285518/5; ISABEL CRISTINA DE SOUZA FERREIRA BRAGA; 94,43; 4691 / 599.02276059/1; ANA CAROLINA PEREIRA ARAUJO; 94,43; 4692 / 599.02249818/2; DIEGO ANTONIO DE SOUSA FIDELIS; 94,42; 4693 / 599.02347004/0; RODRIGO HALLEY DOS SANTOS REIS; 94,42; 4694 / 599.02236332/9; JAKELINE EDUARDA DA SILVA; 94,41; 4695 / 599.02251478/0; CAMILA DE OLIVEIRA SOARES; 94,40; 4696 / 599.02295191/9; ANA PAULA DE ANDRADE FELIX; 94,39; 4697 / 599.02302914/7; SHIRLEY MARTINS DE OLIVA; 94,39; 4698 / 599.02336361/0; RAIMUNDO NAZARIO DOS SANTOS FILHO; 94,38; 4699 / 599.02251059/8; LINA MILEIDE SILVA DE MEDEIROS; 94,38; 4700 / 599.02251820/0; DANIEL DE SOUSA PEREIRA; 94,37; 4701 / 599.02278772/7; AUGUSTO CESAR BOTELHO SPINDOLA; 94,36; 4702 / 599.02283437/8; KELLY REGINA VELOSO LEAL FERNANDES; 94,36; 4703 / 599.02236434/6; JUSSARA RODRIGUES SOARES; 94,36; 4704 / 599.02307043/4; HANNA ROBERTA SARAIVA PARENTE; 94,36; 4705 / 599.02278194/3; ELISSANE ANDRADE LEITE; 94,35; 4706 / 599.02326926/5; LUCELIA RIBEIRO DA SILVA DRUMOND; 94,35; 4707 / 599.02303413/1; ALBERTO CARLOS PONCE DE LEON XAVIER; 94,35; 4708 / 599.02330637/4; ALESSANDRO HENRIQUES GOMES; 94,34; 4709 / 599.02231980/2; ROSANA APARECIDA COSTA MENDES; 94,34; 4710 / 599.02328667/7; EDUARDO ALVES DA SILVA; 94,33; 4711 / 599.02346148/8; MARIA CLEONICE BISPO; 94,32; 4712 / 599.02279289/8; MYTCHEEL ALVES DE LUCENA FARIAS; 94,32; 4713 / 599.02228971/6; ADRIANA RIBEIRO DE SOUZA JESUS; 94,31; 4714 / 599.02229927/0; RAIANE MENDONÇA DE MATOS NASCIMENTO; 94,30; 4715 / 599.02251601/7; BLENDIA SILVA MADEIRA LOPES; 94,29; 4716 / 599.02286785/7; KEILLA SHELMS SOARES DA SILVA; 94,29; 4717 / 599.02278150/6; RENATA PEREIRA LEMOS CARDOSO; 94,29; 4718 / 599.02288393/9; MARILIA ARAUJO DE FREITAS; 94,28; 4719 / 599.02281755/2; ROSILENE DO CARMO ARAUJO; 94,28; 4720 / 599.02294124/6; VICTOR HUGO DOS SANTOS RODRIGUES; 94,28; 4721 / 599.02286808/7; NELMA SANTOS SILVA; 94,28; 4722 / 599.02240509/7; EVERALDO DOS SANTOS SILVA; 94,27; 4723 / 599.02246278/7; ANDREIA PRISCILA BORGES COSTA; 94,27; 4724 / 599.02300010/3; STELLA MARIA ANTUNES COSTA; 94,26; 4725 / 599.02280682/1; MARIA DO SOCORRO VALDEVINO RODRIGUES OLIVEIRA; 94,26; 4726 / 599.02303884/4; MARIA DE LOURDES PEREIRA; 94,26; 4727 / 599.02304181/7; MARYANNE MARTINS LEMES; 94,26; 4728 / 599.02280801/0; TATYLLA MICHELLE ALVES DE SOUSA; 94,25; 4729 / 599.02302867/9; GLAUCIA BARBOZA PEREIRA; 94,25; 4730 / 599.02300839/8; EDILASIO AURELIO GUEDES DA COSTA JUNIOR; 94,24; 4731 / 599.02274513/7; NILVA DE SOUZA BARRETO; 94,24; 4732 / 599.02274110/0; FABIANE DE CASTRO E SOUSA; 94,24; 4733 / 599.02249019/2; POLLIANA DOS SANTOS SATELES CAVALCANTE; 94,23; 4734 / 599.02245950/3; MICHELE RODRIGUES DE JESUS QUEIROZ; 94,23; 4735 / 599.02249308/4; RAPHAELA PARIZOTTO; 94,23; 4736 / 599.02281365/0; ESTELA SOUSA DE ALENCAR; 94,22; 4737 / 599.02249286/0; EDNA SOUZA DE MATOS; 94,22; 4738 / 599.02345933/3; KELLY CRISTINA LIMA DA SILVA; 94,20; 4739 / 599.02232134/8; JÉSSICA TAYANE OLIVEIRA DAS VIRGENS BARBOSA; 94,20; 4740 / 599.02251589/7; CECÍLIA NATACHE DA SILVA; 94,20; 4741 / 599.02271465/1; IARA TXAI PIMENTEL DE SOUZA; 94,19; 4742 / 599.02240534/1; ALANA BEATRIZ AIRES DE SANTANA DIAS; 94,19; 4743 / 599.02303809/2; MARIA SANTOS DA LUZ; 94,18; 4744 / 599.02280712/8; LIANA SILVA RODRIGUES; 94,18; 4745 / 599.02237791/7; JUNIA GRAZIELA LIMA KORESSAWA; 94,17; 4746 / 599.02327155/2; RAFAEL EMILIANO MIRANDA; 94,17; 4747 / 599.02274919/3; THAIS MENDES RIBEIRO; 94,17; 4748 / 599.02249730/8; GILVANIA PEREIRA ALVES; 94,17; 4749 / 599.02351522/1; EMILE FELIX DE OLIVEIRA MARQUES; 94,16; 4750 / 599.02351215/1; RHANNA DE OLIVEIRA SOUTO; 94,16; 4751 / 599.02281309/2; ANA CAROLINA DOS SANTOS; 94,16; 4752 / 599.02335507/1; GENIANE MARA STUMPF TALINI; 94,16; 4753 / 599.02304367/3; LAYANE LORRANE DA SILVA NEVES; 94,16; 4754 / 599.02261612/1; MEURY APARECIDA SOARES; 94,15; 4755 / 599.02295179/9; ANDERSON ARAUJO SILVA; 94,14; 4756 / 599.02326886/3; KELLY CURVINA LISBOA; 94,13; 4757 / 599.02251009/0; ANTONIA SIMONE RUFINO DOS SANTOS; 94,10; 4758 / 599.02293349/4; LUANA CAMPOS GINES LORENA DE SOUZA; 94,10; 4759 / 599.02225030/6; EDLENE TIBURTINO VIEIRA; 94,08; 4760 / 599.02275592/8; NOELISE VIANA DE JESUS; 94,07; 4761 / 599.02297641/1; GRAZIELE MACIEL FERREIRA; 94,07; 4762 / 599.02280081/8; ANTONIO LUIS MENDES CHAGAS; 94,05; 4763 / 599.02351437/4; CRISTIANE DA SILVA BRAZ; 94,04; 4764 / 599.02250861/5; LAYANE OHANA FERREIRA SOUSA; 94,04; 4765 / 599.02250914/1; DAYANE RAQUEL LINA RAMOS; 94,04; 4766 / 599.02318591/8; ALISSON SILVA DA COSTA; 94,03; 4767 / 599.02319028/5; MAIRA ANE DE JESUS OLIVEIRA; 94,03; 4768 / 599.02293513/9; MONICA JANDIRA DE MACEDO OLIVEIRA DA SILVA; 94,01; 4769 / 599.02325299/7; LUCAS MORAES DE AZEVEDO; 93,99; 4770 / 599.02251416/5; ROBSON SIQUEIRA DA SILVA; 93,99; 4771 / 599.02286229/7; RENATA RODRIGUES LAGO; 93,99; 4772 / 599.02241083/3; NOEMI SILVA MARTINS LOPES; 93,99; 4773 / 599.02288468/9; CAROLINA DOS SANTOS RODRIGUES; 93,97; 4774 / 599.02303099/5;

LARISSA VASCONCELOS COSTA CAVALCANTE; 93,95; 4775 / 599.02280608/6; LORENA GABRIELLY DOURADO VASCONCELOS VILELA PEREIRA; 93,94; 4776 / 599.02298053/6; ARIANE RODRIGUES DA SILVA; 93,94; 4777 / 599.02309689/9; MARCOS DIONES DA CONCEIÇÃO OLIVEIRA; 93,94; 4778 / 599.02289403/8; LUCIANA MAGALHÃES DE ALMEIDA; 93,94; 4779 / 599.02281081/1; JOYCE DANTAS DE SOUSA; 93,93; 4780 / 599.02247296/9; VALDENIA SOARES DE SOUZA PALMEIRA; 93,93; 4781 / 599.02248256/0; ADRIANO MACEDO ALVES MIRANDA; 93,92; 4782 / 599.02331046/0; ROSEVALDO RAMOS DO PRADO; 93,92; 4783 / 599.02231998/9; LUANA DA SILVA OLIVEIRA; 93,92; 4784 / 599.02239180/5; PAULO HENRIQUE FERREIRA BRANDÃO; 93,91; 4785 / 599.02284280/5; EDIVAN DOS SANTOS DIAS; 93,89; 4786 / 599.02336698/5; JEAN VIEIRA DA SILVA; 93,88; 4787 / 599.02348981/9; ERLY DOS REIS CASTRO CARDOZO; 93,88; 4788 / 599.02272831/1; RAPHAELLA MONTEIRO DE SANTANA; 93,87; 4789 / 599.02280502/3; SIMONE CRISTINA RAMOS HONORATO CARLOS DA SILVA; 93,82; 4790 / 599.02242528/9; ALYNE GOMES DE SOUZA; 93,81; 4791 / 599.02310647/4; LARISSA NARA DA SILVA; 93,81; 4792 / 599.02302489/4; STEFANNI CAMILE DE OLIVEIRA BORGES; 93,80; 4793 / 599.02310120/6; NOEMI MONTEIRO BRAGA MATINS; 93,80; 4794 / 599.02331148/9; PATRICIA VIVIANE GODINHO SQUIPANO; 93,79; 4795 / 599.02281702/6; YASMIN DE FARIAS NASCIMENTO; 93,78; 4796 / 599.02303961/9; NUBIA CARVALHO NUNES; 93,78; 4797 / 599.02253340/6; FLÁVIO DE PAULA MENDONÇA; 93,78; 4798 / 599.02321999/4; LILLIANE CRISTINE NEVES PEREIRA DA SILVA; 93,78; 4799 / 599.02301173/3; GILVANETE GURGEL DE ALBUQUERQUE; 93,75; 4800 / 599.02341091/8; FERNANDA FERREIRA DA COSTA; 93,74; 4801 / 599.02295992/1; VANIA PEREIRA BALDEZ GRANGEIRO; 93,74; 4802 / 599.02324868/8; DANIELA BRAGA DÁVILA MENDES; 93,74; 4803 / 599.02330407/3; FERNANDA ALVES PEREIRA; 93,73; 4804 / 599.02335881/0; JUSCELMA PROFETA DE CARVALHO; 93,72; 4805 / 599.02330680/7; CHARLES PIRES DE MELO; 93,72; 4806 / 599.02246618/2; MANUELA DE SOUSA DOS SANTOS; 93,72; 4807 / 599.02288738/6; DANIEL JOSE LASARA; 93,71; 4808 / 599.02297539/2; JESSICA SABINO MARINHO GUIMARAES; 93,71; 4809 / 599.02276790/8; GEOVANA MONTEIRO DE OLIVEIRA; 93,71; 4810 / 599.02343429/6; LUCIENE DANTAS DA COSTA RODRIGUES; 93,70; 4811 / 599.02326217/4; RONICLEIA MARIA DA SILVA BARBOSA; 93,70; 4812 / 599.02328005/4; TABATA PEREIRA DA SILVA SANTIAGO GOMES; 93,70; 4813 / 599.02277528/5; FERNANDA MIQUELOTTI PEREIRA SERRADOR; 93,68; 4814 / 599.02288544/7; VERÔNICA GRAZIELA DA SILVA; 93,68; 4815 / 599.02277281/0; LUDMYLLA ALVES DOS SANTOS; 93,68; 4816 / 599.02292926/8; DIEGO CAJUZEIRO SILVA; 93,67; 4817 / 599.02334884/6; WALQUÍRIA SANTOS DE OLIVEIRA; 93,65; 4818 / 599.02271306/0; THAÍS REGINA ALVES MESQUITA; 93,65; 4819 / 599.02327793/9; AMANDA BARBOSA QUEIROZ; 93,64; 4820 / 599.02311279/9; VANILDA MARIA DE BRITO COSTA; 93,64; 4821 / 599.02240998/8; BRUNO DA SILVA NEGREIROS; 93,63; 4822 / 599.02277163/7; KELIANE DA SILVA RODRIGUES BATISTA; 93,61; 4823 / 599.02281360/8; VERA NICE SILVA BARROS; 93,61; 4824 / 599.02274205/0; EDSON MOURA DE CAMPOS; 93,61; 4825 / 599.02271272/9; IVONEIDE GALENO DE SOUZA; 93,60; 4826 / 599.02240806/1; LUDMILLA MARQUES DE CASTRO; 93,60; 4827 / 599.02282572/9; FÁBIO PEREIRA DA SILVA; 93,60; 4828 / 599.02279799/6; ANDREIA LUIZA LEANDRO BARBOSA MAGALHAES; 93,60; 4829 / 599.02241347/0; STEFANY NASCIMENTO DE OLIVEIRA; 93,59; 4830 / 599.02325001/8; JAQUELINE LIMA DE GODOIS; 93,59; 4831 / 599.02271516/5; JULIANE DE SOUZA PEREIRA; 93,59; 4832 / 599.02231571/5; GABRIELA CUNHA MIGUEL; 93,58; 4833 / 599.02240732/8; TATIANA APARECIDA FANTI; 93,58; 4834 / 599.02253211/1; ADRIANA ROCHA MENDES; 93,56; 4835 / 599.02298339/7; KELLY CRISTINA DE LIMA BRUNING; 93,56; 4836 / 599.02251136/2; IZABELA DA SILVA MARTINS; 93,55; 4837 / 599.02288396/8; TANIA FARIAS DA COSTA; 93,55; 4838 / 599.02272040/4; THAIS DA SILVA ALVES COELHO; 93,53; 4839 / 599.02332654/3; GISLAINE FRANCELINA DE ALBUQUERQUE; 93,52; 4840 / 599.02329275/5; MARIA LUIZA GOMES ANDRADE PORDEUS; 93,51; 4841 / 599.02251348/0; GILSIANE CONCEIÇÃO DOS SANTOS; 93,50; 4842 / 599.02290101/1; RODRIGO REZENDE DOS ANJOS; 93,49; 4843 / 599.02309563/5; ANA CAROLINE MARTINS DE SOUSA; 93,49; 4844 / 599.02272890/8; DANIELLA VIEIRA ALVES DE LUNA; 93,48; 4845 / 599.02332818/6; NOEMIA DA SILVA SOUZA LEAL; 93,48; 4846 / 599.02272813/3; MARIA APARECIDA ORNELA PEREIRA; 93,48; 4847 / 599.02349903/1; NAIARA CAMPOS DA SILVA RODRIGUES; 93,47; 4848 / 599.02291502/0; RENATA LOPES DA SILVA MARTINS; 93,44; 4849 / 599.02271548/4; ISADORA COUTO SILVA; 93,44; 4850 / 599.02280393/0; DANIELA PEREIRA MOREIRA; 93,44; 4851 / 599.02307075/3; CRISALBERT BOTELHO RAMOS; 93,43; 4852 / 599.02339061/8; VITORIA DA SILVA COSTA; 93,42; 4853 / 599.02270911/8; ALANA PEREIRA DE MOURA; 93,41; 4854 / 599.02308746/9; DARIO DA SILVA MEDEIROS; 93,40; 4855 / 599.02253490/8; LINDENBERG MARQUES MONTE; 93,38; 4856 / 599.02273997/0; DEBORA DOS SANTOS BORGEIA; 93,37; 4857 / 599.02316586/7; RODRIGO VIEIRA MARQUES; 93,33; 4858 / 599.02247161/6; RENATA CRISTINA DOS SANTOS DA SILVA; 93,33; 4859 / 599.02251851/3; MICHELE NEIVA DA SILVA; 93,32; 4860 / 599.02249087/8; ALESSANDRA DA CRUZ RIBEIRO; 93,30; 4861 / 599.02275990/3; DANIELLA LONGUINHO SILVA; 93,30; 4862 / 599.02280554/3; MARINALDA SILVA DOS SANTOS; 93,29; 4863 / 599.02342301/6; VIVIANNE PASSOS COSTA DE MORAES; 93,28; 4864 / 599.02223874/2; ANDREIA CRISTINA CAMARGOS DE CASTRO; 93,28; 4865 / 599.02279262/2; FABIANE LEANDRO SÁ; 93,28; 4866

/ 599.02301197/0; VALDETE MACIEL DE SOUSA; 93,28; 4867 / 599.02281122/0; ALESSANDRA DA SILVA SANTOS; 93,27; 4868 / 599.02289618/4; JOSANE MAGALHÃES BRITO; 93,27; 4869 / 599.02273556/4; CRISTIANE TEIXEIRA ANTUNES; 93,27; 4870 / 599.02272872/0; DANIELA TEIXEIRA VECCHI; 93,26; 4871 / 599.02272575/5; NAGELA FIGUEIREDO PINTO; 93,26; 4872 / 599.02282998/6; MARIZA RIBEIRO DE SOUZA ALMEIDA; 93,25; 4873 / 599.02280035/6; MAYKON JOSE PEREIRA DOS SANTOS; 93,25; 4874 / 599.02281095/2; RENATA RAQUEL AGUIAR DA SILVA; 93,25; 4875 / 599.02276676/0; DEZILIELY LORRANE DA SILVA BRITO; 93,23; 4876 / 599.02291855/0; JANE CONCEIÇÃO BARBOSA; 93,20; 4877 / 599.02326086/7; KIVILYN NATANE GONTIJO GALVÃO; 93,20; 4878 / 599.02314382/5; CAMILLA CARVALHO DICAZUZA; 93,19; 4879 / 599.02271069/9; PAMELA STEFANE SILVA RODRIGUES; 93,19; 4880 / 599.02328149/6; ROSENILDE DA SILVA OLIVEIRA; 93,18; 4881 / 599.02274681/7; ANDREA CARLA ALVES MACIEL; 93,18; 4882 / 599.02251497/5; CÉLIA MARQUES MONTEIRO NISTA; 93,18; 4883 / 599.02282254/7; FATIMA ANDREIA COSTA DE SOUZA; 93,18; 4884 / 599.02283144/0; ALINE CRISTINA MALAGOLI DE SOUZA; 93,18; 4885 / 599.02245952/6; JOSENILDA DE OLIVEIRA; 93,16; 4886 / 599.02253566/4; FABIANA DA SILVA MACHADO; 93,16; 4887 / 599.02340358/0; VICTOR ALAN ARAUJO FERREIRA; 93,15; 4888 / 599.02351180/3; MONICA ANASTACIO NERES; 93,15; 4889 / 599.02301654/1; SARAH DANIELLE PEREIRA GONÇALVES LIMA; 93,15; 4890 / 599.02351261/3; LEANDRO AUGUSTO REZENDE PEIXOTO; 93,14; 4891 / 599.02278876/7; VALÉRIA FAUSTINO CALDEIRA; 93,14; 4892 / 599.02274942/5; JANAINA DE OLIVEIRA ALVES; 93,14; 4893 / 599.02282776/3; LÍLIA DE ARAUJO FERREIRA; 93,12; 4894 / 599.02249082/6; CAMILA DE ARAUJO TEIXEIRA MALVA; 93,12; 4895 / 599.02344043/4; PALOMA DE OLIVEIRA SILVA; 93,11; 4896 / 599.02240821/0; KAROLLAINY SANTANA DE QUEIROZ; 93,11; 4897 / 599.02281445/3; MARIA APARECIDA ALVES DE SOUZA; 93,11; 4898 / 599.02238029/1; ELISANGELA PEREIRA DIAS; 93,10; 4899 / 599.02327737/1; MARIANA QUEIROZ MIRANDA; 93,07; 4900 / 599.02310538/0; HELEN SILVA PRATES DUARTE; 93,07; 4901 / 599.02351253/0; CLAUDIO APARECIDO TAVARES DE OLIVEIRA; 93,04; 4902 / 599.02313221/8; EMÍLIA NUNES RODRIGUES; 93,03; 4903 / 599.02340113/8; LAURA LEMOS DE AZEVEDO; 93,02; 4904 / 599.02293761/2; LUCIENE SILVA DE OLIVEIRA; 93,01; 4905 / 599.02272331/9; MIQUEIAS MOURA BARROS; 93,00; 4906 / 599.02290373/1; LAURENICE CARVALHO PEREIRA; 93,00; 4907 / 599.02272873/6; VERONICA DE CARVALHO MELO; 92,99; 4908 / 599.02276585/5; DANIELA DA ROCHA MACHADO ARAUJO; 92,99; 4909 / 599.02284906/1; LÍLIA PATRÍCIA DA SILVA; 92,98; 4910 / 599.02331482/4; HELEN MARIA RIBEIRO DE MIRANDA; 92,98; 4911 / 599.02347836/5; MARIA AUGUSTA APARECIDA DA CRUZ DOMINGOS; 92,96; 4912 / 599.02311098/4; RUTH RANGEL MARANHÃO LOPES; 92,96; 4913 / 599.02281336/0; DIOGO SANTOS SOBRINHO; 92,96; 4914 / 599.02240153/8; PAMELA FERNANDA SANTOS AZEVEDO; 92,93; 4915 / 599.02334097/4; MARIA JULIA DUARTE DE ALMEIDA PIO PAIVA; 92,92; 4916 / 599.02351507/2; MULLER DA SILVA ANICETO; 92,91; 4917 / 599.02239087/5; LUCIANO SEVERINO ANTUNES; 92,90; 4918 / 599.02292815/1; PAULO HENRIQUE TOLENTINO MENDES; 92,88; 4919 / 599.02297983/0; THAYZA LUCIA VASCONCELOS TEIXEIRA; 92,88; 4920 / 599.02277991/7; MARCIA DOS PASSOS FERUSO; 92,85; 4921 / 599.02296866/0; HALLAN NOVAIS DA SILVA; 92,84; 4922 / 599.02316780/8; FERNANDA MARY DOS SANTOS SILVA MONIZ; 92,84; 4923 / 599.02273613/8; FERNANDA BASTOS ALVES; 92,83; 4924 / 599.02293137/7; RANIELLE EVANGELISTA DE JESUS; 92,82; 4925 / 599.02245841/0; SIMONE NEVES CAMPOS; 92,81; 4926 / 599.02246321/0; MARIELZA DE JESUS LEAL RODRIGUES; 92,81; 4927 / 599.02333792/0; ANA GRACE SANTOS VALERIANO; 92,80; 4928 / 599.02317697/7; JANES DA CONCEIÇÃO FARIAS; 92,80; 4929 / 599.02351459/8; FRANKLIN BERTHONI RIBEIRO LEITE; 92,79; 4930 / 599.02312099/4; ANA CAROLINY DE ALBUQUERQUE PONTES; 92,79; 4931 / 599.02297801/9; VANESSA RIBEIRO DOS SANTOS FERNANDES; 92,78; 4932 / 599.02338108/0; CLÁUDIA VIANA DE ANDRADE PEREIRA MELO; 92,77; 4933 / 599.02275310/2; HEIDE DE SOUZA GOMES; 92,77; 4934 / 599.02272849/8; SÔNIA DA SILVA; 92,77; 4935 / 599.02273015/3; DAIANE BITTENCOURT MENDES SANTOS; 92,77; 4936 / 599.02323702/9; LAYSLA PEREIRA ALVES DE FRANCA; 92,76; 4937 / 599.02283726/0; KERLEI INACIO PEREIRA; 92,74; 4938 / 599.02297305/1; EDLENE MOURA VILAS BOAS; 92,74; 4939 / 599.02290791/8; ÁLAMO KARIO BRAZ NUNES; 92,73; 4940 / 599.02325903/1; VERONICA QUINTEIRO DIAS; 92,73; 4941 / 599.02344396/4; ARMANDO WEILER NETO; 92,72; 4942 / 599.02311568/0; ANDRE FELIPE DA SILVA SIQUEIRA; 92,72; 4943 / 599.02302314/0; LUCIANE DA ROCHA SANTOS DA CUNHA; 92,70; 4944 / 599.02308398/0; CLEIDE SILVIA MALVESSI COSTA; 92,70; 4945 / 599.02304119/0; BRUNO ALVES ROCHA; 92,70; 4946 / 599.02351366/0; WESLEY GUIMARAES CAMARA; 92,69; 4947 / 599.02279300/1; AMANDA BARBOSA GONTIJO DE ANDRADE; 92,69; 4948 / 599.02339930/6; BRUNO DIAS DE SOUZA; 92,68; 4949 / 599.02277782/9; ADRIANO CARVALHO DOS SANTOS; 92,68; 4950 / 599.02281801/4; AILMA PARENTE DE OLIVEIRA; 92,68; 4951 / 599.02301141/4; FERNANDA DE OLIVEIRA LIMA; 92,66; 4952 / 599.02296164/5; ALINE FORTES TRINDADE DOS SANTOS; 92,66; 4953 / 599.02239269/6; ANA CRISTINA DA SILVA FERREIRA; 92,66; 4954 / 599.02296566/6; MONICA AMORIM DE CASTRO MUNIZ; 92,66; 4955 / 599.02274738/9; IVONE RAMOS DE CARVALHO; 92,65; 4956 / 599.02342556/4; MARISA SANTOS DE ARAÚJO; 92,63; 4957 / 599.02277210/5; JHULLE MOREIRA DA ROCHA; 92,63; 4958 / 599.02349977/5; THIAGO FERREIRA DE SOUSA MACEDO; 92,62; 4959 / 599.02229692/3; FRANCIELLE DE ARAUJO COSTA; 92,62; 4960 / 599.02241152/5; CLEONILDES ASSUNCAO ARAUJO; 92,61; 4961 / 599.02278854/3; LIANA NEVES DE CARVALHO MATTIOLI; 92,58; 4962 / 599.02282949/5; SHIRLENE DE MORAIS GUIDA LOPES; 92,51; 4963 / 599.02283404/2; KATIA CORREA GUIMARAES; 92,50; 4964 / 599.02351378/8; RAFAEL CARVALHO DA SILVA; 92,49; 4965 / 599.02328218/8; RAYANNE DURSO ROCHA DE BARROS MIRANDA; 92,48; 4966 / 599.02279743/0; JULIANA SOARES LACKI; 92,45; 4967 / 599.02349059/6; PAULO HENRIQUE FERREIRA DA SILVA; 92,44; 4968 / 599.02273686/5; MARIA GISLÂNIA BENTO; 92,44; 4969 / 599.02224790/7; RUBENS RIBEIRO DE FIGUEIREDO; 92,41; 4970 / 599.02346602/0; MÁRVIN FAUSTINO JÁCOME; 92,40; 4971 / 599.02282164/8; JAN PIERRE ARÉDES SALLES DOS SANTOS; 92,40; 4972 / 599.02245782/3; ESAQUIEL FERREIRA DOS SANTOS; 92,39; 4973 / 599.02291134/0; DENISE BATISTA DOS SANTOS SOUZA; 92,38; 4974 / 599.02288309/8; ERICA POLINE SANTOS VIEIRA; 92,37; 4975 / 599.02331902/3; CAMILA DE SOUSA; 92,37; 4976 / 599.02284744/1; LETYCIA SANTOS CUNHA; 92,35; 4977 / 599.02276072/8; FABIANA DE CASTRO NASCIMENTO; 92,35; 4978 / 599.02336041/6; SANDRA MARIA DIAS DE MIRANDA; 92,34; 4979 / 599.02272999/0; MARIA LUISA FEITOSA VIEIRA; 92,32; 4980 / 599.02345343/1; LUCILENE CARNEIRO OLIVEIRA; 92,32; 4981 / 599.02294473/0; ANDRESSA BARROS FERNANDES PRADO; 92,30; 4982 / 599.02244910/0; JHONATAS SILVA FERREIRA; 92,29; 4983 / 599.02274306/1; MICHELLE SOUZA TELES DAS VIRGENS; 92,28; 4984 / 599.02289137/6; LADY JANE SANTANA; 92,28; 4985 / 599.02278610/7; DANIELE TEIXEIRA MAIA; 92,26; 4986 / 599.02350155/5; WESLEY COUTINHO DE MACEDO; 92,26; 4987 / 599.02281841/6; MARIA DE FÁTIMA TAVARES DA SILVA; 92,25; 4988 / 599.02272415/8; LIANA AUGUSTA DE FREITAS; 92,24; 4989 / 599.02251507/0; ELZI QUIRINO DA SILVA MARTINS; 92,24; 4990 / 599.02329319/2; DÉBORA CRISTINA FREIRE DE SOUZA; 92,24; 4991 / 599.02274443/9; ELISÂNGELA RODRIGUES DE LIMA; 92,24; 4992 / 599.02291875/0; SARA MICHELE PEREIRA; 92,23; 4993 / 599.02335162/4; ANA PAULA DE SOUSA SOARES MAGIONI; 92,22; 4994 / 599.02276643/5; YURI BARBOSA SANTOS; 92,22; 4995 / 599.02328649/9; ADRIANA SPINDOLA DE ATAÍDES; 92,22; 4996 / 599.02277494/3; VITORIA RODRIGUES SILVANO; 92,21; 4997 / 599.02285812/0; CAROLINA DE LIMA BONFIM; 92,21; 4998 / 599.02323289/4; EDILAMAR GOMES DE SOUZA; 92,20; 4999 / 599.02240041/5; ALBERICO ANTÔNIO DE MEDEIROS FILHO; 92,20; 5000 / 599.0229476/9; TÂNIA PACHECO FRANCO DIAS; 92,18; 5001 / 599.02331373/0; FLAVIA MARA RODRIGUES MEDEIROS DE BRITO; 92,16; 5002 / 599.02326179/5; VANESSA CRISTINA DA SILVA; 92,16; 5003 / 599.02294298/4; SANDRA MARIA EVANGELISTA DOS SANTOS; 92,15; 5004 / 599.02325409/7; VANUSA BARBOZA LEITE COUTINHO; 92,15; 5005 / 599.02240893/1; SILVA RODRIGUES DE MATOS SOUSA; 92,13; 5006 / 599.02274994/5; ALINE DE DEUS RUDRIGUES RIBEIRO; 92,13; 5007 / 599.02278851/4; ADELAIDE MARIA BRAGA; 92,13; 5008 / 599.02290574/7; TATIANA DE ALMEIDA PEREIRA; 92,13; 5009 / 599.02272030/9; EMILY RAMOS FAUSTINO; 92,11; 5010 / 599.02273112/9; IVELINE BRITO SOUZA VIEIRA; 92,09; 5011 / 599.02327050/6; EDILEIDE LUIZA DOS SANTOS SILVA; 92,07; 5012 / 599.02283063/0; JAQUELINE SILVA DO NASCIMENTO; 92,06; 5013 / 599.02295461/6; SORAYA LOPES DA TRINDADE SILVA; 92,02; 5014 / 599.02273641/1; ANA LUISA VILA NOVA XIMENES; 92,00; 5015 / 599.02316771/9; CLEUZENIR FERREIRA DE SOUZA; 91,98; 5016 / 599.02349499/6; MARIA CELISMAR DE CARVALHO SOARES MARTINS; 91,94; 5017 / 599.0229573/4; MARIA CRISTINA GUILHERME DO ESPIRITO SANTO; 91,91; 5018 / 599.02331034/1; FELIPE NAZARETH PASSOS; 91,90; 5019 / 599.02281038/9; RAFAEL DAMACENA GUEDES; 91,90; 5020 / 599.02277893/5; ANGÉLICA BARBOSA SOARES; 91,89; 5021 / 599.02316515/2; VITOR GOMES DALBUQUERQUE LIMA; 91,88; 5022 / 599.02272871/3; VIVIANE ALVES DE SOUSA; 91,88; 5023 / 599.02332373/4; RAISLAYNE RODRIGUES LIMA DA SILVA; 91,83; 5024 / 599.02250114/5; MAXUEL SANTOS DE SOUZA; 91,83; 5025 / 599.02221110/5; LILIAN MARTINS RIBEIRO; 91,82; 5026 / 599.02295799/7; PRISCILLA APARECIDA PIMENTA SILVA; 91,81; 5027 / 599.02240566/0; JULIANNE ALVES MENDONCA CARDOSO; 91,81; 5028 / 599.02245716/0; SILVIA OLIVEIRA MENDES; 91,81; 5029 / 599.02251667/8; JÉSSICA MARTINS BANDEIRA; 91,79; 5030 / 599.02291937/0; WESLEY FEITOSA DA SILVA; 91,78; 5031 / 599.02245928/8; POLIANA DE SANTANA DA ROCHA MONTEIRO; 91,77; 5032 / 599.02344763/7; THAMYRES QUEIROZ BRITO PASSOS; 91,76; 5033 / 599.02274464/6; LUZLENE DIAS DA SILVA; 91,76; 5034 / 599.02276108/2; CILENE REGINA VERZOLA GOMES DA SILVA; 91,72; 5035 / 599.02291027/0; ANDRESSA KALIANE LIMA SANTOS; 91,70; 5036 / 599.02241309/1; MAURÍCIO GOMES DOS SANTOS; 91,70; 5037 / 599.02311463/4; FERNANDA DA MATA OLIVEIRA; 91,69; 5038 / 599.02334795/3; LILIANE DELA PACE DE QUADROS; 91,68; 5039 / 599.02295030/5; BRUNO DE OLIVEIRA; 91,66; 5040 / 599.02270805/3; DIEGO ANDRES BARRIOS DIAZ; 91,65; 5041 / 599.02293247/7; GESSICA FIAMA VIEIRA ROGERIO; 91,60; 5042 / 599.02327138/0; CAMILA ROCHA MENDES; 91,56; 5043 / 599.02280544/5; ANGELA MARIA MARTO DOS SANTOS; 91,55; 5044 / 599.02274398/3; DANNADAT AGUIAR LEMOS ALVES; 91,54; 5045 / 599.02280916/2; OTAVIO NEVES BARRETO; 91,54; 5046 / 599.02245813/6; MARIA DA CONCEIÇÃO LUCENA; 91,48; 5047 / 599.02272644/7; PRYSCILLA PRADO TENORIO FARIAS FERREIRA; 91,48; 5048 / 599.02297991/2; SANDRA MARIA TAVARES BARBOSA; 91,45; 5049 / 599.02313229/9; BRUNA ANDRADE DE

OLIVEIRA; 91,45; 5050 / 599.02334145/9; CARLOS HENRIQUE DE OLIVEIRA MATOS; 91,44; 5051 / 599.02290514/4; MARIA ALVES DE OLIVEIRA SANTOS; 91,44; 5052 / 599.02281225/3; LUCIANA RODRIGUES DE ANDRADE; 91,41; 5053 / 599.02239412/3; VALDECIRA DE CARVALHO DE PAULO; 91,39; 5054 / 599.02296733/0; JESSICA WENDT ELOY; 91,38; 5055 / 599.02349230/7; ANDRE LUIZ SILVA DUQUE; 91,36; 5056 / 599.02285807/7; RENATO DA COSTA SILVA; 91,36; 5057 / 599.02292479/1; VANESSA ELLEN RODRIGUES RABELO; 91,31; 5058 / 599.02351610/8; MARIANA SARDINHA BARROS; 91,26; 5059 / 599.02240099/3; LANA CAROLINA AFONSO; 91,25; 5060 / 599.02293941/0; ALESSANDRA SIRLEIA SILVA LEITE; 91,24; 5061 / 599.02300644/2; TANIA MARA MORAIS; 91,23; 5062 / 599.02296055/1; ROSILENE DOS SANTOS SOUZA; 91,21; 5063 / 599.02228669/8; PRISCILA GALINDO REIS; 91,17; 5064 / 599.02251810/5; BRUNA KAROLINA SILVA PEDRO; 91,16; 5065 / 599.02329588/3; LEANDRO CARDOSO SILVEIRA; 91,16; 5066 / 599.02347227/9; GILSON VIEIRA MACHADO; 91,14; 5067 / 599.02282227/0; MARIELA THALINE SOUSA COSTA; 91,13; 5068 / 599.02248747/4; GABRIELA COSTA AMARAL; 91,11; 5069 / 599.02246314/3; CELSO AUGUSTO FERREIRA DA SILVA JUNIOR; 90,99; 5070 / 599.02326989/7; DENILSON DE OLIVEIRA; 90,95; 5071 / 599.02280910/4; ADNNA ALVES GOMES; 90,95; 5072 / 599.02289940/3; TIAGO MARTINS DE ABREU; 90,95; 5073 / 599.02249902/3; PAULO HENRIQUE DA SILVA BRAGA; 90,86; 5074 / 599.02253619/0; TATHIANA MOREIRA; 90,84; 5075 / 599.02329262/0; ANDRIELLI MARCELINO MARQUES; 90,83; 5076 / 599.02328597/9; JÉSSICA DE GOIS MOTTA; 90,81; 5077 / 599.02230216/7; CAROLINA FERREIRA CATARINA; 90,80; 5078 / 599.02351250/1; ELIENE MARCELINA SOARES; 90,79; 5079 / 599.02346668/1; MARIA BEATRIZ DE OLIVEIRA DEOLINDO; 90,78; 5080 / 599.02296822/2; ROBERTO DE SOUSA SANTOS; 90,77; 5081 / 599.02285849/1; REBECA MARIA DOS SANTOS ZANELLA; 90,74; 5082 / 599.02249061/9; ARIELI NOGUEIRA DE ASSUNCAO NERI; 90,69; 5083 / 599.02253409/6; CRISTIANE DOS SANTOS MATIAS; 90,67; 5084 / 599.02277326/3; CLEITON BARBOSA DA SILVA; 90,67; 5085 / 599.02327014/0; GLEICA CÂNDIDA DA ROCHA MELO; 90,64; 5086 / 599.02289500/3; ANA CLÁUDIA DE JESUS ANTUNES; 90,63; 5087 / 599.02251857/1; LORENNNA CHRISTYANE DOS SANTOS MEDEIROS; 90,60; 5088 / 599.02351135/8; KELEM ALVES RIBEIRO DA COSTA PEDROZA; 90,60; 5089 / 599.02288363/2; JACIARA PEREIRA DE JESUS; 90,54; 5090 / 599.02251704/0; EVANDRO MOURA DE BARROS; 90,38; 5091 / 599.02351196/7; DENISE PEREIRA DE ALMEIDA DA SILVA; 90,37; 5092 / 599.02283831/8; CAROLINA SILVA DE OLIVEIRA ABELHA; 90,31; 5093 / 599.02251314/8; ANA ZÉLIA VIEIRA DA SILVA; 90,31; 5094 / 599.02327271/2; RAQUEL GONÇALVES LACERDA; 90,26; 5095 / 599.02296640/1; LUCIENE RODRIGUES DOS SANTOS; 90,15; 5096 / 599.02250754/4; ALINE PEREIRA DA GAMA; 90,15; 5097 / 599.02249607/1; VANESSA JOSE DA CONCEIÇÃO; 90,11; 5098 / 599.02246652/6; LUCIENE MENESES DE LIMA DUARTE; 90,02; 5099 / 599.02294536/2; AMANDA RILLARY BARRETO DOS SANTOS; 89,95; 5100 / 599.02294017/5; EVARISTA LUCIANE ALVES DE MATOS ANTUNES; 89,92; 5101 / 599.02319102/0; MARIA SANDRA DE SOUZA; 89,91; 5102 / 599.02251135/6; DANNIEL ARAUJO ALVES DE SOUZA; 89,91; 5103 / 599.02224958/5; SAULO BARROS DE MELO; 89,88; 5104 / 599.02289885/2; ROCIENE OLIVEIRA DA COSTA; 89,77; 5105 / 599.02246658/4; LARISSA DINIZ; 89,76; 5106 / 599.02302470/1; RENATA FURLAN; 89,74; 5107 / 599.02249281/9; PATRÍCIA CONCEIÇÃO LIMA MEDEIROS; 89,68; 5108 / 599.02249348/6; MARIA CAROLINA SOUSA ROCHA; 89,67; 5109 / 599.02250103/3; BRUNO RODRIGUES DA COSTA; 89,44; 5110 / 599.02309386/6; CINTIA NATÁLIA RIBEIRO DE SOUZA; 89,36; 5111 / 599.02241104/0; JAINAINA PAES LANDIM MACIEL; 89,32; 5112 / 599.02299228/4; MONICA SOUTO DE OLIVEIRA SANTOS; 89,16; 5113 / 599.02275455/0; CINARA SALETE BELO CISESKI; 89,16; 5114 / 599.02282166/0; FRANCISCA MARIA FARIAS; 89,11; 5115 / 599.02283624/2; ELIZETE NELSA DA SILVA; 89,04; 5116 / 599.02351560/0; LAURA BETI DA SILVA MARQUES; 88,90; 5117 / 599.02351509/5; RENATA PRISCILA NASCIMENTO BORGES; 88,68; 5118 / 599.02301735/1; NAIANE DE CASTRO RODRIGUES; 88,53; 5119 / 599.02273473/1; MARIA APARECIDA DE SOUSA SILVA; 88,27; 5120 / 599.02328499/7; DENISE SILVA CARVALHO NEVES; 88,14; 5121 / 599.02247003/1; SAULO FABRÍCIO PEREIRA; 88,13; 5122 / 599.02276362/6; GABRIEL SANTOS DE OLIVEIRA; 87,80; 5123 / 599.02281323/5; ANA MÉCIA VIEIRA COUTINHO; 87,77; 5124 / 599.02253125/8; LARISSA LIMA RODRIGUES; 87,77; 5125 / 599.02294265/9; PRISCYLLA DE CARVALHO LIMA OLIVEIRA; 87,49; 5126 / 599.02328942/8; RAFAEL CARVALHO DE ALENCAR; 86,86; 5127 / 599.02327508/2; ELIENE VALVERDE DOS ANJOS SOUZA; 86,61; 5128

**PROFESSOR DE EDUCAÇÃO BÁSICA - BIOLOGIA (CÓDIGO 404)**

599.02250378/2; FERNANDA GUILHELMELLI COSTA; 111,07; 1 / 599.02285313/4; LUANA SOARES CRISOSTOMO; 109,85; 2 / 599.02239593/8; BRUNO SILVA ARAUJO; 105,69; 3 / 599.02276617/4; MARCOS HENRIQUE DOS SANTOS GUEDES; 100,46; 4 / 599.02298333/9; INGRID GALIZA DE FREITAS; 100,20; 5 / 599.02255137/3; ROBERT BORGES DE ARAÚJO; 99,58; 6 / 599.02311466/3; CAROLINE CABRAL GOMES E SILVA; 99,52; 7 / 599.02228439/2; BRUNA AFONSO DE AZEVEDO; 98,82; 8 / 599.02284694/4; ANA CAROLINA ARCANJO SILVA; 98,46; 9 / 599.02221015/2; SOFIA MARCELINO MARTINS SILVA; 97,10; 10 / 599.02270985/1; ROZENI CHAGAS LIMA TELES; 96,98; 11 / 599.02230413/7; THALES BRUNO SANTOS DE MAGALHAES; 96,92; 12 / 599.02249736/6; CLARA LUNA FREITAS MARINA; 96,14; 13 / 599.02289252/0; MAYARA CRISTINA DA

SILVA; 95,24; 14 / 599.02229130/5; LARISSA GONZAGA FERREIRA; 95,16; 15 / 599.02287207/7; MIRIAN CANDIDA DA COSTA; 94,76; 16 / 599.02249219/1; VINICIUS TRINDADE MACIEL; 94,35; 17 / 599.02310670/6; JUNIO GUIMARÃES DA SILVA; 94,21; 18 / 599.02334983/4; RENATO KAYLAN ALVES DE OLIVEIRA FRANCA; 93,68; 19 / 599.02278152/9; LUCIANA BADINI ROLIM STUCKERT; 92,79; 20 / 599.02277569/3; MARIANA SANTOS TAMIETTI; 92,42; 21 / 599.02339310/8; GIORDANO BRUNO PARAGUAI LIMA; 92,13; 22 / 599.02272710/0; AMANDA VAZ ROCHA; 91,69; 23 / 599.02342817/2; HÉRICA RIBEIRO DE ALMEIDA PIRES; 90,73; 24 / 599.02241101/1; ALINY DA SILVA PEREIRA; 90,54; 25 / 599.02315582/8; ALINE CABRAL BRAGA DE MEDEIROS; 90,33; 26 / 599.02330770/6; FABRÍCIO RODRIGUES SOUSA; 90,25; 27 / 599.02325848/0; RENATA TURBAY FREIRA; 89,89; 28 / 599.02318559/7; NICOLLI BELLOTTI DE SOUZA; 89,44; 29 / 599.02251002/6; RENATA BEZERRA DUARTE; 89,34; 30 / 599.02285038/3; THAUAN MARTINS LELIS; 89,30; 31 / 599.02229164/7; SABINE WOHLRES VIANA; 88,74; 32 / 599.02238987/2; TAJLA BRUNA CILIAO; 88,43; 33 / 599.02348285/2; BIANCA KEITH PEREIRA DE TOLEDO; 88,33; 34 / 599.02231784/9; HERDSON RENNEY DE SOUSA; 88,08; 35 / 599.02273323/0; DAVID MARLON VIEIRA SANTOS; 87,89; 36 / 599.02267205/9; PRISCILA DA SILVA LIMA; 87,83; 37 / 599.02317602/6; KHALID JORDAN ALVES VASCONCELOS; 87,71; 38 / 599.02348783/2; MELISSA SILVA MONTEIRO; 87,60; 39 / 599.02349320/6; ANDREWS ALEXANDER FREDERIC MONVOISIN SANTOS FISCH; 87,52; 40 / 599.02287929/2; VERÔNICA CAROLINA AMORIM SOUZA; 87,43; 41 / 599.02244512/2; EVELIN KARINA SANTOS CAVALLIN; 87,37; 42 / 599.02283688/0; JULIA LINS BRAGA; 87,15; 43 / 599.02224934/9; CAIO RIVAS PAREDES; 87,04; 44 / 599.02236254/8; DANILO TELLES TEIXEIRA; 86,44; 45 / 599.02230578/6; LAYRA THAIS VIANA SIMOES; 86,10; 46 / 599.02255698/5; DANIELA PINTO OLIVEIRA; 85,89; 47 / 599.02244088/6; MARCELO LIMA SILVA; 85,21; 48 / 599.02328777/7; LUANE REIS DOS SANTOS; 85,02; 49 / 599.02316361/5; BRUNA EVELIN DE CAMPOS FERREIRA; 84,75; 50 / 599.02224551/2; CESAR DE SOUZA SILVA; 84,43; 51 / 599.02310861/6; TAYANE DE PAIVA CAMPOS; 83,87; 52 / 599.02291861/0; ANA CAROLINA DE LIMA COSTA; 83,75; 53 / 599.02287050/0; MATHEUS ANTONIO MARTINS CORREA; 83,55; 54 / 599.02298603/6; BRUNA LISBOA DE OLIVEIRA; 83,15; 55 / 599.02301615/6; ANA BEATRIZ CAMBUIM DE OLIVEIRA; 83,12; 56 / 599.02275915/1; PHILIPPE DE CASTRO LINS; 83,04; 57 / 599.02317904/2; JOAO GABRIEL OLIVEIRA TESSMANN; 82,95; 58 / 599.02290350/1; AMANDA DOS SANTOS PEREIRA; 82,58; 59 / 599.02254160/1; CARLOS FERNANDO DA ROCHA PIMENTEL; 82,30; 60 / 599.02299215/0; IGOR FERREIRA COSTA; 81,69; 61 / 599.02330919/0; FELIPE ARAÚJO DOS SANTOS; 81,57; 62 / 599.02350120/7; DOUGLAS HENRIQUE DOS SANTOS DA ROCHA; 81,52; 63 / 599.02243493/4; DIEGO APELFELER RODRIGUES; 81,30; 64 / 599.02231383/4; FRANCISCO CESAR ALVES SANTOS; 80,26; 65 / 599.02224109/8; LÍDIA DA SILVA MARTINS; 78,44; 66 / 599.02305457/6; ANNA LETÍCIA CIRINO DA SILVA BRITO; 78,19; 67 / 599.02334646/8; JOAO VICTOR DE OLIVEIRA CAETANO; 76,32; 68 / 599.02267194/7; RAFAEL ALVES FERREIRA ALMEIDA; 75,95; 69 / 599.02236427/0; RITA DE CÁSSIA DE SOUZA SANTOS DE FREITAS; 75,76; 70 / 599.02295124/0; GUSTAVO PEREIRA FELIX; 75,13; 71 / 599.02297932/6; RENATA DEYSE SOARES DE MENEZES; 75,06; 72

**PROFESSOR DE EDUCAÇÃO BÁSICA - BIOMEDICINA (CÓDIGO 405)**

599.02340628/8; LUCIANA VIEIRA DE ALMEIDA; 92,78; 1 / 599.02273311/1; JORDANA MARYRRA MATOS VIEIRA; 92,34; 2 / 599.02228759/3; NEMICIO CARNEIRO NEVES; 85,58; 3 / 599.02225115/1; TACIELLE RIBEIRO DOS SANTOS DIAS; 83,41; 4 / 599.02266931/8; VANESSA SODRE DE SOUZA; 81,54; 5 / 599.02228734/4; HANNA JABER CARDOSO; 80,73; 6 / 599.02271630/2; LUCAS RODRIGUES SIQUEIRA; 80,67; 7 / 599.02344647/7; VILMA DIAS DA COSTA; 80,55; 8 / 599.02314125/2; LILIANE GONÇALVES DOS REIS; 79,64; 9 / 599.02321281/6; MÉRCIA TAYANE PEREIRA DOS SANTOS; 78,72; 10 / 599.02269735/5; MARIA CREUZA DO ESPIRITO SANTO BARROS; 78,61; 11 / 599.02292820/5; LIDIA MARIA SILVA LOPES REZENDE GOMES; 78,13; 12 / 599.02308650/1; TÁLITA NASCIUTTI REZENDE; 78,08; 13 / 599.02269589/9; ARTHUR VICTOR CARDOZO DO SACRAMENTO; 77,72; 14 / 599.02293895/9; MARCELLE ARAUJO RIBEIRO; 77,00; 15 / 599.02349739/7; JULIANA LEITE DE SOUZA; 76,89; 16 / 599.02342825/5; ISABELLA BAPTISTA MARIANO HIYANE; 76,73; 17 / 599.02338716/0; JULIA COSTA MACHADO; 76,14; 18 / 599.02231102/5; ANA BEATRIZ DA SILVA BAPTISTA GERMANO; 75,47; 19 / 599.02325447/6; HIAN DELFINO FERREIRA DA SILVA; 75,23; 20 / 599.02331933/6; ABRAÃO QUEIROZ DA SILVA; 74,47; 21 / 599.02293950/0; JULIANA REIS BURJACK; 74,31; 22 / 599.02306231/1; FERNANDA GUIMARÃES BERNARDES; 73,52; 23 / 599.02269577/0; GEIANE ALVES DOS SANTOS; 71,46; 24 / 599.02302722/0; JESSICA MELO DE SOUSA GOMIDES; 68,14; 25 / 599.02224198/0; WANESSA DE SOUZA CARVALHO DE MORAES; 66,33; 26 / 599.02340872/6; VITORIA MYLENA GONÇALVES SOUZA; 66,12; 27 / 599.02300212/5; MURIEL PEREIRA SOUTO; 65,31; 28 / 599.02276991/3; ANGELO FONTENELE ROQUE ARAÇÓ; 64,39; 29 / 599.02324869/4; ALICE ARAÚJO GONÇALVES; 62,73; 30 / 599.02309659/2; LETÍCIA FRANCO RIBEIRO; 61,39; 31 / 599.02257126/9; RUTE PEREIRA DE SOUZA; 60,58; 32 / 599.02348810/0; LAÍSSA ROBERTA MAIA GUIMARÃES; 59,73; 33 / 599.02325222/4; MARIANA MOURAO DINIZ; 59,55; 34 / 599.02343066/0; FERNANDO LICIO TAMIARANA DIAS; 58,39; 35 / 599.02269612/0; LAUREANE RIBEIRO PAVANELLI; 57,39; 36 / 599.02240326/0; FLÁVIA LOBATO DE FIGUEIREDO; 57,05; 37



PROFESSOR DE EDUCAÇÃO BÁSICA - CIÊNCIAS NATURAIS (CÓDIGO 406)  
599.02316843/0; BRUNA VIDIGAL DOS SANTOS; 112,72; 1 / 599.02255474/0;  
DANIEL PEREIRA DE PAIVA; 112,25; 2 / 599.02221248/7; DANIELLE ALINE  
VIEIRA NOVAIS; 110,15; 3 / 599.02316620/0; RAQUEL DA PONTE  
NASCIMENTO; 107,15; 4 / 599.02256933/8; LARISSA DA SILVA BATISTA;  
106,47; 5 / 599.02312112/0; THIAGO JONAS NAKAYAMA; 106,32; 6 /  
599.02278993/3; MAÍRA CLASEN MASSARANI; 105,94; 7 / 599.02267740/1;  
LARISSA SILVA DE LIMA; 105,86; 8 / 599.02242855/0; RALF BRUNO MOURA  
LOPES; 105,52; 9 / 599.02241085/6; PEDRO MORENO FEIO DE LEMOS; 105,43;  
10 / 599.02329886/4; CARLA ALBINO DA SILVA; 105,26; 11 / 599.02291060/7;  
GLAUCIA COUTINHO ARAUJO; 105,21; 12 / 599.02350446/0; NAYARA  
YASMELLI COSTA DE SOUSA; 104,59; 13 / 599.02288783/1; LARISSA DA SILVA  
MENDES; 103,78; 14 / 599.02261586/0; ROBERTO LUIZ BARCELOS  
CARVALHO; 103,45; 15 / 599.0232076/0; THALITA SIQUEIRA SACRAMENTO;  
102,15; 16 / 599.02230588/1; ANDRE JUNIO DE BRITO MACHADO; 101,76; 17 /  
599.02236616/7; MARIANA PEREIRA LACERDA MORAIS; 101,65; 18 /  
599.02347952/5; PEDRO HENRIQUE QUEIROZ PEREIRA DOS SANTOS; 101,18;  
19 / 599.02229799/2; WILLIANE DE ASSIS FERREIRA; 101,14; 20 /  
599.02267087/6; JAMILLE RIBEIRO COELHO DE LIMA; 100,94; 21 /  
599.02280530/7; NATASHA NASCIMENTO NIELSON; 100,76; 22 /  
599.02240934/0; TULIO CESAR BARBOSA; 100,62; 23 / 599.02331551/6; ANA  
CAROLINA GOMES CORRÊA; 100,48; 24 / 599.02333717/9; LARA SADY  
SEVERO; 100,34; 25 / 599.02286197/8; SORAYA LAGE DE SA CANABARRO;  
99,91; 26 / 599.02314377/1; CLIDIA EDUARDA MOREIRA PINTO; 99,54; 27 /  
599.02288139/5; ELAINE MATOS DOS REIS; 98,81; 28 / 599.02270721/4; LAIS PIO  
CAETANO MACHADO; 98,74; 29 / 599.02274682/3; IARA HOLANDA VALENÇA;  
98,31; 30 / 599.02281396/2; JANAINA SOARES MONTEIRO PORTUGAL; 98,18;  
31 / 599.02270804/7; CAMILA MONIZ FREIRE RODRIGUES; 98,14; 32 /  
599.02287339/0; ISABELA INACIO DOS SANTOS SOUSA ABREU; 98,02; 33 /  
599.02350465/4; DAYANE MARQUES DOS SANTOS; 97,97; 34 / 599.02331068/3;  
WALTER ROSA DO AMARAL JUNIOR; 97,41; 35 / 599.02289081/0; BARBARA  
RAMOS DE OLIVEIRA; 97,40; 36 / 599.02221253/0; POLLYANNA NUNES DE  
OTANÁSIO; 97,11; 37 / 599.02239813/8; ANA PAULA DA CONCEIÇÃO DE  
ALMEIDA MACHADO; 97,09; 38 / 599.02274485/3; ALESSANDRA CHAVES  
PEREIRA; 97,02; 39 / 599.02284924/0; GUILHERME BENTO SPERANDIO; 96,85;  
40 / 599.02260033/8; JÉSSICA ANTUNES DE ANDRADE; 96,68; 41 /  
599.02288805/5; EVAINE DIAS AMBROZIO BATISTA; 96,47; 42 / 599.02224443/5;  
MARINA PEREIRA BRUNO DOURADO; 96,09; 43 / 599.02253406/7; CRISTIANE  
DOS SANTOS MATIAS; 95,79; 44 / 599.02273890/1; PLACIDO FABRICIO SILVA  
MELO BUARQUE; 95,54; 45 / 599.02238693/9; JÓRIO SARAIVA FURTADO DE  
MENDONÇA; 95,07; 46 / 599.02287809/7; PEDRO HENRIQUE DA SILVA COSTA;  
94,82; 47 / 599.02249527/8; CAMILA SILVA DOS SANTOS; 94,77; 48 /  
599.02276560/2; CRISTIELE DOS SANTOS SOUZA; 94,74; 49 / 599.02290154/8;  
ALEXANDRE FALCHI PUSAUDSE; 94,20; 50 / 599.02254545/0; PRISCILA  
FERREIRA LIMA MARQUES; 94,11; 51 / 599.02273626/2; GUILHERME  
CARVALHO COCA; 94,05; 52 / 599.02261754/0; EDVALDO FERREIRA DA  
SILVA JUNIOR; 93,99; 53 / 599.02297553/5; GIULIA DA SILVA LOPES; 93,95; 54  
/ 599.02291136/3; BRUCE LORRAN CARVALHO MARTINS DE SOUSA; 93,87; 55  
/ 599.02238246/2; RAFAEL DE JESUS MOREIRA; 93,86; 56 / 599.02251794/0;  
SUSANA RODRIGUES DE ANDRADE; 93,75; 57 / 599.02224171/5; GABRIEL  
OTAVIANO AMORIM; 93,58; 58 / 599.02228918/8; CLAUDIA PERES BESERRA;  
93,18; 59 / 599.02267487/4; SUSANNE DE LIMA CÂNDIDO; 92,48; 60 /  
599.02249553/9; VERLUCIA FERREIRA DE SOUZA DO NASCIMENTO; 92,22; 61  
/ 599.02236550/6; NATÁLIA MOURA ORSINI; 92,16; 62 / 599.02270538/5; ELISA  
MARA PRIOLI CIAPINA ROCHEDO; 92,05; 63 / 599.02312646/5; DIANY KELLY  
CARDOSO DE SOUSA; 91,82; 64 / 599.02305128/2; LENISE GONÇALVES DA  
SILVA; 91,70; 65 / 599.02243942/3; LUIS FERNANDO DE MENEZES LEITE;  
91,56; 66 / 599.02294057/7; PEDRO HENRIQUE RODRIGUES LOUREIRO; 91,35;  
67 / 599.02254451/6; ERIC TALAMONTE ALMEIDA GONÇALVES; 91,33; 68 /  
599.02270852/1; GILBERTO LIMA ARAUJO; 91,30; 69 / 599.02238652/0; PRICILA  
CRISTINA DA SILVEIRA DA SILVA; 91,26; 70 / 599.02271230/4; JANIELLY DA  
SILVA LIMA; 91,20; 71 / 599.02282621/0; VICTOR FORTUNA ALVES MACIEL;  
90,93; 72 / 599.02276673/1; KAMILA DA COSTA BRAZ; 90,74; 73 /  
599.02256120/7; ROSENI DA SILVA SOUZA; 90,72; 74 / 599.02283212/6; VICTOR  
DIEGO LISBOA BARROS; 89,89; 75 / 599.02299175/8; RAYANNE KAROLINE  
COSTA DE LIMA; 89,06; 76 / 599.02275168/1; MÔNICA SANTANA DA SILVA;  
88,98; 77 / 599.02331925/3; MARIA BEATRIZ ALVES DE MOURA LEITE; 88,31;  
78 / 599.02333883/6; PATRYCK DOUGLLAS FERREIRA FIGUEIRA RAMOS;  
88,16; 79 / 599.02244263/2; JUAN MATHEUS DE MATOS NASCIMENTO; 88,06;  
80 / 599.02303002/1; MARIANA LEITE ALVARENGA; 87,99; 81 / 599.02290765/7;  
LUCAS FERREIRA FELIX; 87,50; 82 / 599.02301811/0; ANA CAROLINA DOS  
SANTOS GOMES; 87,45; 83 / 599.02303877/8; TATIANA DE FARIA PEDERSOLI;  
87,41; 84 / 599.02288795/0; MARIA CLARA COLONNA DOS SANTOS E  
VASCONCELOS; 87,31; 85 / 599.02302304/4; MARIA CLARA CHAGAS SAMPAIO  
DE SOUZA; 87,15; 86 / 599.02316716/8; GABRIELLE PEREIRA EMERENCIANO;  
86,98; 87 / 599.02230363/0; WANDERSON REGO DA CONCEIÇÃO VIEIRA; 86,84;  
88 / 599.02271659/0; ANDRÉ RICASSIO CAMPELO NUNES; 86,72; 89 /  
599.02273870/0; ANDERSON KENNEDY SOARES DE LIMA; 86,48; 90 /  
599.02316350/3; KEILA CRUVINEL ARAUJO; 85,71; 91 / 599.02305961/6; MARIA

LUCIANA TRINDADE DE SOUSA; 85,53; 92 / 599.02298398/3; JÚLIA  
MACHADO DE LIMA; 85,39; 93 / 599.02246478/6; MARCELA ANDRÉ MENDES;  
84,27; 94 / 599.02293956/8; ALINE SILVA MACHADO; 83,69; 95 /  
599.02281847/4; VICTOR ANSELMO COSTA; 83,30; 96 / 599.02292500/0; PEDRO  
ALVES MARTINS; 83,20; 97 / 599.02295368/6; RAFAEL RAONI SOARES DE  
LEMOS; 83,09; 98 / 599.02238856/5; GILBERTO OLIVEIRA BRANDAO; 82,64; 99  
/ 599.02273440/0; HANNAH GOMES DE FREITAS; 82,53; 100 / 599.02242615/9;  
MARCO AURELIO NINOMIA PASSOS; 81,83; 101 / 599.02334661/7; CLÁUDIO  
VITOR DA SILVA; 81,53; 102

PROFESSOR DE EDUCAÇÃO BÁSICA - CONSTRUÇÃO CIVIL (CÓDIGO 407)  
599.02329470/2; DIEGO ARCANJO DOS SANTOS COELHO; 89,50; 1 /  
599.02282688/7; MARCOS PABLO FERREIRA; 80,51; 2 / 599.02312369/1;  
KAROLINE MATOS DA HORA; 78,56; 3 / 599.02299474/5; RICARDO  
MANDELLI BISI; 74,12; 4 / 599.02309245/3; MARCELO LYRIO VILELA; 73,93; 5  
/ 599.02348876/0; GUILHERME PEREIRA DOS REIS; 72,77; 6 / 599.02249586/4;  
RAFAEL SALLES PEREIRA; 70,91; 7

PROFESSOR DE EDUCAÇÃO BÁSICA - CONTABILIDADE (CÓDIGO 408)  
599.02281211/2; BELISA MOURA DE AVILA; 93,96; 1 / 599.02335235/1; RIEZO  
SILVA ALMEIDA; 92,36; 2 / 599.02315762/6; DAYANE PEREIRA DOS SANTOS;  
89,90; 3 / 599.02334701/9; ELIETE FERNANDES DA COSTA VIDAL; 87,70; 4 /  
599.02350477/2; GUSTAVO ARAUJO DE MORAIS; 87,28; 5 / 599.02292839/8;  
ALESSANDRA AZEVEDO JORGE; 87,04; 6 / 599.02285033/1; LUIS FERNANDO  
PORTELA DE FARIA; 81,24; 7 / 599.02334445/2; VICTÓRIA SOARES SETTE  
CORDEIRO; 80,30; 8 / 599.02334635/6; MARIA DO SOCORRO BRITO VEIRA;  
79,68; 9 / 599.02339234/0; HUDSON B RAMOS; 79,46; 10 / 599.02284613/4;  
MARIA DA CRUZ ALVES DUARTE; 77,36; 11 / 599.02263101/4; SAULO  
AUGUSTO FELIX DE ARAUJO SERPA; 75,70; 12 / 599.02347699/8; FABIOLLA  
ALVES FERREIRA; 74,31; 13 / 599.02303356/8; LUCIANO RIBEIRO DE  
ARAUJO; 70,72; 14 / 599.02236285/0; RAIMUNDO ALVES DE OLIVEIRA; 70,06;  
15 / 599.02335387/6; MARIA LUIZA BOMTEMPO DE OLIVEIRA HORN  
PUREZA; 69,47; 16 / 599.02335659/6; RAIMUNDO NONATO DIAS PEREIRA  
SILVA; 67,73; 17 / 599.02236261/4; MISAEL BATISTA LIMA; 67,64; 18 /  
599.02309910/7; POSSIDIO SALES DE OLIVEIRA JUNIOR; 63,73; 19 /  
599.02331329/1; RAIZZA CRISTINA DE OLIVEIRA BAPTISTA; 63,14; 20 /  
599.02313537/5; ANA PAULA PEREIRA RIBEIRO; 61,64; 21 / 599.02330416/8;  
VICTOR ALBUQUERQUE LIMA DE MORAES; 60,89; 22 / 599.02274296/6;  
JOSEENE GODOY DOURADO; 60,71; 23 / 599.02326093/3; WESLEY CHARLES  
FERNANDES DE SOUSA; 58,23; 24

PROFESSOR DE EDUCAÇÃO BÁSICA - DIREITO (CÓDIGO 409)  
599.02328422/4; RENATO ROCHA CARDOSO DA SILVA; 122,28; 1 / 599.02255925/1;  
GUILHERME GOMES VIEIRA; 114,10; 2 / 599.02350490/9; HELLEN VALENTE  
RODRIGUES NORONHA; 109,56; 3 / 599.02237140/6; MATHEUS VINICIUS AGUIAR  
RODRIGUES; 109,23; 4 / 599.02274585/8; JOSEANE CRISTINA MENEGAZZI; 108,38; 5  
/ 599.02277333/0; MAYRA GONÇALVES SILVA; 107,60; 6 / 599.02278817/0;  
CAROLINA SOUZA CORDEIRO; 105,14; 7 / 599.02318732/0; GIOVANI LEMOS DE  
CARVALHO JUNIOR; 104,15; 8 / 599.02291172/0; LAZARO DANILO DE ARAUJO  
CAETANO; 101,43; 9 / 599.02289710/8; VANESSA BEZERRA MATEUS; 98,95; 10 /  
599.02280087/6; LUIZ FILIPI DA SILVA GALVAO; 98,39; 11 / 599.02320654/3;  
SOCRATES ARANTES TEIXEIRA FILHO; 97,65; 12 / 599.0232358/2; DARLSON  
GOMES DE LIMA; 97,53; 13 / 599.02334979/7; RAYANE MONTEZUMA LEÃO; 97,47;  
14 / 599.02328679/5; ANNA CAROLINA TAVARES LIMA BAIÃO; 96,61; 15 /  
599.02338611/4; FERNANDA MEDEIROS DA COSTA; 96,58; 16 / 599.02341771/9;  
DANIELLE COSTA MAGALHÃES; 96,57; 17 / 599.02346084/0; VINICIUS FERNANDO  
DOS REIS SANTOS; 95,96; 18 / 599.02263011/5; ERICA RIBEIRO GUIMARAES  
AMORIM; 95,47; 19 / 599.02323023/4; ANDRESSA KAROLINA DA SILVA PORTO;  
95,27; 20 / 599.02341225/4; TITO LIVIO GUEDES BEZERRA; 95,09; 21 / 599.02331864/4;  
RICARDO LUIZ PEREIRA NORONHA; 95,03; 22 / 599.02347626/0; PAULO VICTOR  
MORAES AREBA; 94,86; 23 / 599.02269705/9; KEILA DE JESUS DOS SANTOS; 94,45;  
24 / 599.02350496/7; ANA MARIA MACHADO MARQUES; 94,41; 25 / 599.02311383/0;  
IVAN AGUIAR DE SOUZA; 94,31; 26 / 599.02267955/8; KETTY INAGAKI; 93,95; 27 /  
599.02272240/3; JOAN GOES MARTINS FILHO; 93,08; 28 / 599.02339013/3; DIEGO  
JACQUES DA SILVA; 92,99; 29 / 599.02321068/0; ANDRESSA BIZERRA BRITO; 92,84;  
30 / 599.02333295/7; FLÁVIO PAULO MEIRELLES MACHADO; 92,73; 31 /  
599.02270728/9; FERNANDA ALMEIDA DE CAMARGO; 92,67; 32 / 599.02314038/2;  
LUÍSA GOUVÊA RABELLO; 92,40; 33 / 599.02320947/0; LUCIVÂNIA DE SOUZA  
BELARMINO; 92,28; 34 / 599.02267106/0; GIOVANA DE MELO NOGUEIRA; 91,17; 35 /  
599.02240549/9; JOSE PAES DE SANTANA; 90,15; 36 / 599.02253227/5; MARIA LUISA  
LOPES KANZLER; 89,91; 37 / 599.02335946/5; BRUNA MAGALHÃES PASSARELLI;  
89,79; 38 / 599.02301010/7; VINÍCIUS VIEIRA DE SOUSA; 89,51; 39 / 599.02345420/6;  
HUDSON DOS SANTOS ABREU; 89,22; 40 / 599.02312164/0; GEIZILAINÉ CAMILA  
DA SILVA REZENDE; 89,04; 41 / 599.02288091/2; DARIO FAVA CORSAAT; 88,61; 42  
/ 599.02269064/3; LUCIANA DE FATIMA SILVA DE OLIVEIRA CAVALCANTI; 88,46;  
43 / 599.02255309/9; CLARISSA DOBAL JANSEN PEREIRA; 88,43; 44 / 599.02321958/6;  
FLÁVIA APARECIDA PIRES ARRATIA; 88,29; 45 / 599.02260246/1; JULIANA DE  
FARIAS NUNES; 88,26; 46 / 599.02336990/8; ANAOR GOMES PEREIRA JUNIOR;  
88,18; 47 / 599.02268125/9; JUSSARA DA ROCHA DIAS; 88,05; 48 / 599.02314008/6;

RAUL BARROSO DE NORONHA; 88,04; 49 / 599.02334552/3; IGOR SOUZA NERES; 87,77; 50 / 599.02338991/1; VANESSA GONCALVES BRANDAO SILVA; 87,67; 51 / 599.02349208/1; BRUNO DELA COLETA MACEDO; 86,95; 52 / 599.02327451/0; LEONARDO GRACILIANO DA CRUZ MARQUES; 86,71; 53 / 599.02278187/7; SIMONE LIRA DE CARVALHO; 85,84; 54 / 599.02284334/8; ANATOLIO ROCHA DOS SANTOS JUNIOR; 84,85; 55 / 599.02339759/5; BRUNO DA SILVA XAVIER; 84,81; 56 / 599.02274719/4; MAGDIEL CAVALCANTE DE SOUSA; 84,53; 57 / 599.02292081/8; VINÍCIUS CARVALHO DE OLIVEIRA; 84,19; 58 / 599.02350487/8; RODRIGO FREITAS ANDRADE; 84,03; 59 / 599.02332984/3; PEDRO LIMA GONCALVES; 83,11; 60 / 599.02313761/2; MAURICIO MENDONÇA CURVINA; 82,44; 61 / 599.02303365/7; ERIKA HELENA BOMFIM DOS SANTOS MACHADO; 81,83; 62 / 599.02330527/4; SARAH ROSA DE OLIVEIRA; 81,60; 63 / 599.02332323/7; ISABELA PÉROLA DE AZEVEDO SILVA; 81,59; 64 / 599.02304688/4; BRUNO SANTOS DE OLIVEIRA; 80,90; 65 / 599.02302201/0; LUÍS FILIPE FAGUNDES BARROS; 80,59; 66 / 599.02333666/5; NATALIA FRANÇA GONÇALVES; 80,45; 67 / 599.02246320/3; ARIELLE GONCALVES VIEIRA; 80,10; 68 / 599.02344159/2; SAULO CABRAL FERREIRA BRITO; 80,07; 69 / 599.02350488/4; GILDAZIO BARBOSA NASCIMENTO; 79,53; 70 / 599.02259779/0; BRUNO DE FREITAS MATOS; 79,45; 71 / 599.02309409/6; RAILDA RODRIGUES COSTA; 78,63; 72 / 599.02247366/7; HIGOR BATISTA LUSTOSA; 78,04; 73 / 599.02236626/2; VIVIANE BARBOSA BATISTA; 77,70; 74 / 599.02295019/1; EMMANUEL DE JESUS BISPO FERREIRA; 76,15; 75 / 599.02238213/7; PAULO JOSE LEITE FARIAS; 75,83; 76 / 599.02299094/8; LARISSA LOBO BORGES; 73,30; 77 / 599.02349800/8; RICARDO FLORENCIO DA COSTA; 73,27; 78

PROFESSOR DE EDUCAÇÃO BÁSICA - EDUCAÇÃO FÍSICA (CÓDIGO 410)  
599.02301523/4; LUCAS CARVALHO DA SILVA; 127,97; 1 / 599.02320997/8; ROGERIO PEREIRA TORRES; 123,67; 2 / 599.02238175/8; LUAN PEREIRA LIMA; 122,77; 3 / 599.02274480/1; GEANE PEREIRA CAVALCANTE ALVES; 122,43; 4 / 599.02241452/9; FELIPE MALDANER DA SILVA; 120,96; 5 / 599.02249512/0; JULIANA ARAUJO DE PAULA; 120,64; 6 / 599.02289479/4; MARISETE ALVES LOPES; 120,62; 7 / 599.02254784/5; GUILHERME ABELIN TEIXEIRA; 120,37; 8 / 599.02269074/9; PEDRO HENRIQUE ALVES RODRIGUES MOURA; 119,95; 9 / 599.02270966/7; LETICIA PAIXAO FRANCA; 119,70; 10 / 599.02251679/6; BRINA ROCHELLY MACEDO FRANCO; 119,37; 11 / 599.02243021/5; ALINE OLIVEIRA LOPES PEREIRA; 118,97; 12 / 599.02350533/0; MAICON VIEIRA CELESTINO; 118,45; 13 / 599.02276663/6; JESSICA DAYANE DA SILVA MARTINS; 118,38; 14 / 599.02275015/0; LILIANE CRISTINA BARBOSA; 117,90; 15 / 599.02350539/8; RAPHAEL FRANCISCO LOIOLA MARQUES; 117,64; 16 / 599.02268497/3; LUAN CARVALHO ROCHA; 117,38; 17 / 599.02245111/0; LUCAS RIBEIRO BORGES; 117,27; 18 / 599.02239483/8; ELIANE FRAGOSO DA SILVA; 116,61; 19 / 599.02350527/0; KARLA THAIS FARIA DE MELO MEIRELES; 116,55; 20 / 599.02271214/9; LORRAYNE BORGES FONTENELE; 116,14; 21 / 599.02276658/2; GEOVANA MONTEIRO DE OLIVEIRA; 115,74; 22 / 599.02246020/0; ANDREIA LINS CASTRO; 115,64; 23 / 599.02272935/1; PAULO PEREIRA MARTINS ALVES DIAS; 115,43; 24 / 599.02243523/0; ROBERTO VIEIRA DE LIMA; 115,31; 25 / 599.02267800/4; JÉSSICA DE ALMEIDA CORSINI; 115,14; 26 / 599.02271304/8; MIKAELLA KAMILA DE SOUSA FREITAS; 115,03; 27 / 599.02274642/1; ARICELI MORAIS ZACARIAS; 114,54; 28 / 599.02282867/9; MARIANA ISMAEL MARIZ MAIA; 114,52; 29 / 599.02236675/3; FERNANDA LIRA LUZ FONSECA; 114,33; 30 / 599.02238573/3; THIAGO MORAES DA SILVA; 113,89; 31 / 599.02230223/3; MARCELA AUGUSTA RODRIGUES GUIMARÃES; 113,83; 32 / 599.02229537/8; JOSÉ EDSON DE MENEZES JÚNIOR; 113,81; 33 / 599.02231624/1; MATHEUS ATILA DA SILVA GRACIANO; 113,64; 34 / 599.02315812/3; ANDREI MARCUS CAMBRAIA RIBEIRO; 113,62; 35 / 599.02284586/7; WILLIAM SILVA LEITE; 113,59; 36 / 599.02295252/8; GUSTAVO HENRIQUE LIMA FARIAS; 113,54; 37 / 599.02350576/0; ELLEN FERNANDA DA SILVA FERREIRA; 113,52; 38 / 599.02275043/4; JANAINA GONCALVES MARTINS; 113,51; 39 / 599.02285731/0; MARRONY MORAIS RODRIGUES; 113,27; 40 / 599.02270798/7; CAROLINA MONIZ FREIRE RODRIGUES; 113,18; 41 / 599.02239615/1; FABIO XAVIER DE OLIVEIRA; 113,04; 42 / 599.02314664/0; CAIO BARROS RODRIGUES; 113,03; 43 / 599.02285511/0; JOÃO VICTOR BASILIO GONZAGA; 112,93; 44 / 599.02249168/8; IVANA MÁRCIA SANTOS DE OLIVEIRA; 112,87; 45 / 599.02249074/3; JÚLIA SANTIAGO PIMENTA; 112,72; 46 / 599.02350538/1; RELVA NATALIA TORRES FIGUEIRA; 112,64; 47 / 599.02350547/0; LARYSSA TAYRINE DA SILVA BORGES; 112,64; 48 / 599.02268760/6; MATHEUS DO AMARAL FERREIRA; 112,56; 49 / 599.02311487/0; JOABE DE ANDRADE DUTRA; 112,36; 50 / 599.02313309/2; KISSYLA CAROLINE DE SOUZA PEREIRA; 112,31; 51 / 599.02304917/3; FRANCISCO WELINGTON FERREIRA VILARINHO; 112,01; 52 / 599.02272724/0; JACQUELINE DA COSTA VENTURA; 111,98; 53 / 599.02290996/9; IONALDO MOURA SANTOS; 111,97; 54 / 599.02243750/7; RAQUEL TORRES BARRETO; 111,82; 55 / 599.02237245/2; LEONARDO DE MELO TORRES; 111,76; 56 / 599.02333729/7; FELIPE NAZARETH PASSOS; 111,62; 57 / 599.02314718/3; DANIELA DOS SANTOS FARIA PINTO OLIVEIRA; 111,58; 58 / 599.02284238/9; PAULO MATHEUS PEREIRA DE SOUSA; 111,56; 59 / 599.02274835/4; TATIANE KALINE DE SOUSA CALDAS; 111,39; 60 / 599.02328985/9; JOILMA FERREIRA BATISTA; 111,28; 61 / 599.02283911/1; EMANUELA ARAUJO SILVA; 111,14; 62 / 599.02271390/1; JEANE BRANDÃO DE SANTANNA; 110,89; 63 / 599.02229360/0; FAGNER ALVES DO NASCIMENTO; 110,72; 64 / 599.02283050/6; RUBEM

CALCAGNO GRILLO; 110,68; 65 / 599.02341643/0; KARINE DE ALENCAR WENSING; 110,44; 66 / 599.02327388/7; JOSE GUILHERME DE MELLO MARTINICHEN; 110,38; 67 / 599.02329143/1; JOCELMO DA SILVA TOLENTINO; 110,31; 68 / 599.02286492/0; MARCOS TULIO SOUSA MOREIRA TELLES; 110,30; 69 / 599.02256656/4; PABLO OLIVEIRA SILVA; 110,12; 70 / 599.02277925/4; ATILLA DA SILVA FIGUEIRO; 110,10; 71 / 599.02265935/0; PEDRO BORJA DOS SANTOS; 110,02; 72 / 599.02269135/8; DEIVID DE ANDRADE BORGES; 109,98; 73 / 599.02277500/3; SAULO DA SILVA FONSECA; 109,86; 74 / 599.02238118/4; MARCOS DA SILVA SANTOS; 109,72; 75 / 599.022320274/7; FELIPE ARAGÃO GALVÃO DE ALMEIDA; 109,71; 76 / 599.02310710/8; RÔMULO VALDIR DO NASCIMENTO AMORIM; 109,71; 77 / 599.02274455/7; HENRY ALVES DA MATA; 109,54; 78 / 599.02267966/0; ANA PAOLA FREITAS RANGEL; 109,54; 79 / 599.0228652/8; JOYCE BOMFIM VICENTE; 109,48; 80 / 599.02256364/3; BRUNO DE QUEIROZ COSTA; 109,46; 81 / 599.02337338/2; ADRYELLE FABIANE CAMPELO DE LIMA; 109,39; 82 / 599.02277796/0; FERNANDO RESENDE CAVALCANTE; 109,34; 83 / 599.02337447/6; CARLOS GLEIVER RODRIGUES DA SILVA LOURENÇO; 109,18; 84 / 599.02275399/3; RENATA APRIGIO E SILVA; 109,06; 85 / 599.02256911/4; VITOR LUIZ SPINDOLA ROCHA; 108,95; 86 / 599.02350530/0; JOSÉ RUBENS DE SOUZA CARDOSO; 108,90; 87 / 599.02229772/7; BRUNA OLIVEIRA PAIVA; 108,74; 88 / 599.02230103/8; CAIO DOS SANTOS LIMA; 108,67; 89 / 599.02291114/0; KARLA JESSICA NASCIMENTO DA SILVA; 108,64; 90 / 599.02272788/9; ROSANGELA ROCHA PITANGUI; 108,64; 91 / 599.02350515/1; FELIPE MACHADO COSTA ERNEST DIAS; 108,56; 92 / 599.02225196/1; DEBORA PEIXOTO BOUERES; 108,54; 93 / 599.02270138/7; ROGERIO BATISTA BALTHAZAR; 108,50; 94 / 599.02284847/5; BARBARA OLIVEIRA SANTIAGO; 108,38; 95 / 599.02350566/5; CAIO CESAR MASCENA LIMA; 108,18; 96 / 599.02270726/6; ANDRÉ LUIZ ABREU AZEVEDO; 108,18; 97 / 599.02249661/6; PEDRO PAULO SOARES RAMOS; 108,18; 98 / 599.02238437/2; RODRIGO LIMA PARAIZO; 108,11; 99 / 599.02224956/2; EVANDRO MESQUITA DUTRA; 108,10; 100 / 599.02228888/1; ÂNGELO RANGEL VIANA COSTA; 108,06; 101 / 599.02350535/2; ALLYSSON DE SOUZA ZILSE; 107,81; 102 / 599.02240921/5; VIVIANE PEREIRA DE FIGUEREDO; 107,72; 103 / 599.02275021/0; CRISTINA NASCIMENTO SILVA; 107,62; 104 / 599.02287727/0; VITOR TAJRA DE SOUSA; 107,58; 105 / 599.02277014/1; DARLYSON AUGUSTO DE OLIVEIRA DIAS; 107,44; 106 / 599.02238460/4; ALLAN JULIO OLIVEIRA DE NOVAIS; 107,38; 107 / 599.02253591/9; PHELPE MARQUES ROCHA; 107,36; 108 / 599.02266559/1; WELLITON ALCANTARA PEREIRA; 107,28; 109 / 599.02228459/3; DANYELLE APARECIDA XAVIER DE BRITO; 107,24; 110 / 599.02231632/4; JOSE EDUARDO VASCONCELLOS GUIMARAES; 107,20; 111 / 599.02228756/8; DAVID LEONARDO DA SILVA DE ANDRADE TEIXEIRA; 107,14; 112 / 599.02250359/8; MATEUS DIOGENES SILVA DE SOUZA; 107,12; 113 / 599.02283962/5; ANA PAULA GUEDES DA COSTA; 106,94; 114 / 599.02323603/0; JOSÉ GONÇALVES DA SILVA JÚNIOR; 106,89; 115 / 599.02294588/2; GABRIEL FERREIRA SCHULZ; 106,86; 116 / 599.02350514/5; PEDRO RAFAEL CUNHA DE OLIVEIRA CARRITILHA; 106,74; 117 / 599.02271604/1; KAMILA MAYARA DE SOUSA ROCHA; 106,70; 118 / 599.02251242/7; MIRIAM LIMA FERNANDES; 106,64; 119 / 599.02262725/4; VITOR RUAN DE CARVALHO SANTOS; 106,56; 120 / 599.02228568/7; JOSE NILTON DE LIMA PARENTE; 106,56; 121 / 599.02235870/0; FREDERICO SANTOS DE SANTANA; 106,54; 122 / 599.02250564/0; NATHALIA ARAUJO MARQUES; 106,52; 123 / 599.02240353/7; MIRIANE SILVA ARRUDA; 106,46; 124 / 599.02350574/8; MARCOS FARIA DO NASCIMENTO; 106,40; 125 / 599.02243112/0; LIVIA MONTEIRO GUEDES CUNHA; 106,31; 126 / 599.0228530/0; LIVIA KELLY BARBOSA DE LIMA; 106,14; 127 / 599.02276994/2; JOÃO PEDRO CARDOSO NASCIMENTO; 106,14; 128 / 599.0224061/5; MANUELA CABRAL ALEXANDRE DE MORAIS; 106,14; 129 / 599.02256728/5; FELIPE SOARES DA SILVA; 105,90; 130 / 599.02265876/3; TIAGO DA SILVA MAGALHAES; 105,89; 131 / 599.0224537/0; DANILO MARCUS RAMOS RIBEIRO; 105,74; 132 / 599.02229002/7; THIAGO NERIS SPINDOLA DE ATHAYDE; 105,72; 133 / 599.02286998/0; JANE SILVEIRA CARNEIRO RASO; 105,70; 134 / 599.02283166/4; JAC GIL MELO SIMOES; 105,62; 135 / 599.0223500/5; EMANUEL GUSTAVO LOPES DA SILVA BRITO; 105,62; 136 / 599.02221317/9; RAPHAEL ROSA NUNES; 105,62; 137 / 599.02276980/1; ALBERLÂNDIO DA FONSECA SOUSA; 105,53; 138 / 599.02239564/8; ABRAÃO DE SOUZA AVELINO; 105,52; 139 / 599.02315140/5; EDINALDO CONCEIÇÃO SILVA; 105,32; 140 / 599.02280086/0; DANIELA DE BARROS CARVALHO; 105,30; 141 / 599.02239917/8; MONICA DOS SANTOS ROCHA; 105,22; 142 / 599.02342437/5; DAYANE DE OLIVEIRA COELHO; 105,10; 143 / 599.02228404/4; CAMILA PAIVA FREITAS COSTA; 105,09; 144 / 599.02276590/9; ANIELLY LUIZA SILVEIRA NUNES; 105,02; 145 / 599.02289143/6; DIEGO REIS SOARES; 104,94; 146 / 599.02349855/7; PEDRO ISAAC PEREIRA BARRETOS; 104,93; 147 / 599.02278726/5; MARCO ANTÔNIO GOMES RODRIGUES; 104,82; 148 / 599.02237996/8; RAQUEL BATISTA DA SILVA; 104,80; 149 / 599.02243243/8; ANDRÉ HENRIQUES LASQUEVITE; 104,80; 150 / 599.02275586/8; MATHEUS GALHARDO CORDEIRO; 104,78; 151 / 599.02242434/4; FABIANA OLIVEIRA FEIJÃO AQUINO; 104,74; 152 / 599.02300279/2; FERNANDO DE SOUZA FERNANDES; 104,71; 153 / 599.02229794/0; ELAINE CRISTINA GODINHO; 104,67; 154 / 599.02266701/2; RAFAEL LEO REGO; 104,64; 155 / 599.02232162/1; TEURY LUISE ALVES SANTANA; 104,64; 156 / 599.02315332/1; JOÃO VICTOR BENEVIDES DIAS; 104,55; 157 / 599.02342976/3; PAULO HENRIQUE ALVES MACIEL; 104,51; 158 / 599.02225195/5; LUANA PEDRO DA SILVA DANTAS;

104,51; 159 / 599.02275379/2; FABIANO MERLLO; 104,47; 160 / 599.02334998/1; ELVES SANTOS SALGADO; 104,44; 161 / 599.02269975/6; DONISETE DA SILVA PEREIRA; 104,37; 162 / 599.02239401/1; JUSSARA DIAS BARREIRA; 104,36; 163 / 599.02324307/6; MARIA GRACINDA DOS SANTOS ALVES; 104,34; 164 / 599.02296839/2; WEBERT ANDERSON ALENCAR; 104,28; 165 / 599.02236545/2; MARCOS ROBERTO ALVES DE PAULA; 104,18; 166 / 599.02289163/7; SARAH IZA FARIAS CAMARGOS; 104,10; 167 / 599.02243411/8; EDSON SOUSA GUEDES JUNIOR; 104,03; 168 / 599.02280538/8; WENDEL GEYSON LINHARES DE SOUSA; 104,00; 169 / 599.02262791/7; GABRIEL NASCIMENTO DE SOUSA COSTA; 103,96; 170 / 599.02280813/9; ANA CAROLINE ALVES DO AMARAL DOS SANTOS; 103,93; 171 / 599.02243033/3; DIEGO VIEIRA DE MELO; 103,90; 172 / 599.02231146/2; SAULO RODRIGO SAMPAIO SOARES; 103,86; 173 / 599.02343616/0; ANTONIO ALBERTO DA SILVA; 103,86; 174 / 599.02290372/5; ISABELA GOMES KYRILLOS; 103,86; 175 / 599.02285590/8; NATÉZIA CANDIDA FERREIRA; 103,78; 176 / 599.02270245/8; DANIELE LEAO IGNACIO; 103,78; 177 / 599.02243117/2; DANIELLA SARDINHA DE ANDRADE; 103,70; 178 / 599.02287502/9; MARIA VANESSA DE QUEIROZ; 103,70; 179 / 599.02289410/4; MAYCON FERNANDO DOS SANTOS SILVA; 103,68; 180 / 599.02236792/0; ELIZABETE DA COSTA BEZERRA DE LIMA; 103,65; 181 / 599.02236869/2; BRUNA GEOVANA MARCOLINO DA SILVA; 103,62; 182 / 599.02275318/3; TAISA LELES BURMESTER; 103,58; 183 / 599.02282643/3; KAMILA PEREIRA DE SOUSA; 103,52; 184 / 599.02294916/0; FRANCISCA NATHANY DOS SANTOS BARROS; 103,48; 185 / 599.02245799/3; THAINA BRAUNA CARVALHO; 103,47; 186 / 599.02284701/0; AUGUSTO JEAN EMMANUEL LOPES DOS SANTOS BRASIL; 103,46; 187 / 599.02329097/0; NATALIA ALMEIDA ANDRADE; 103,46; 188 / 599.02238032/2; LUANA DE SOUZA; 103,39; 189 / 599.02237474/1; GUILHERME CAIXETA NUNES; 103,36; 190 / 599.02333176/8; MARILIA MACEDO RODRIGUES; 103,31; 191 / 599.02271200/8; BRUNO DE ALMEIDA CARDOSO BARBERA; 103,29; 192 / 599.02270340/0; LUIZ GUSTAVO DOS SANTOS; 103,25; 193 / 599.02241409/6; MÁRCIO VIEIRA SOUTO; 103,16; 194 / 599.02269344/6; GLAUCIA FERREIRA DOS SANTOS SETTE; 103,06; 195 / 599.02255913/3; CIRO THOMÉ QUEIROZ TORRES; 103,04; 196 / 599.02315933/5; JANDERSON HONORATO ANDRADE; 102,97; 197 / 599.02286412/6; MOACYR BORGES RIBEIRO; 102,96; 198 / 599.02306805/8; LUCIANA FOGAÇA MODESTO; 102,95; 199 / 599.02230810/6; THIAGO BERNARDES GOMES; 102,90; 200 / 599.02290930/8; FERNANDA OLIVEIRA PEREIRA BRITO; 102,90; 201 / 599.02269060/8; PEDRO TEIXEIRA BORGES DOS SANTOS; 102,62; 202 / 599.02335652/1; DANIELLE GONCALVES PACHECO NEVES; 102,54; 203 / 599.02256719/6; FREDERICH RODRIGUES RIBEIRO; 102,38; 204 / 599.02231161/1; DEVANIL PEDRO DE FARIA JUNIOR; 102,35; 205 / 599.02265598/3; JAQUELINE NAYARA CANTO; 102,32; 206 / 599.02291643/2; JULIAN ROGÉRIO DE MELO; 102,30; 207 / 599.02323882/7; FELIPE AUGUSTO VIEIRA MARTINS; 102,27; 208 / 599.02294633/8; CARINE OLIVEIRA; 102,25; 209 / 599.02245925/9; ADRIANA SILVA SOARES; 102,24; 210 / 599.02274691/2; RICARDO BACELAR SANTANA; 102,22; 211 / 599.02268620/0; JOAO ANTONIO ARAUJO CRUZ; 102,14; 212 / 599.02249080/3; KENIA CATILENE PEREIRA VIANA; 102,03; 213 / 599.02251279/8; ALANA VIEIRA SERPA; 101,98; 214 / 599.02263243/3; HELEN ALMEIDA MOREIRA; 101,98; 215 / 599.02272298/1; DÁFNE ARIEL DO NASCIMENTO LIMA; 101,90; 216 / 599.02325765/8; RENAN MESQUITA SELESTINO; 101,88; 217 / 599.02285588/3; ALINE DE OLIVEIRA VASQUES; 101,86; 218 / 599.02242860/3; LUCAS DE OLIVEIRA BUENO; 101,72; 219 / 599.02242769/6; MARCOS VINÍCIUS DAVID DE BARROS; 101,72; 220 / 599.02272716/8; RODRIGO SALDANHA CARNEIRO COSTA; 101,72; 221 / 599.02249808/7; DÁRCIO CAVALCANTE DOS SANTOS; 101,68; 222 / 599.02268441/8; JULIANA BRASIL SILVA REZENDE; 101,64; 223 / 599.02231630/1; MARINA DE LOURDES GUIMARAES URCINO; 101,50; 224 / 599.02311782/2; MAYARA GARCIA DE ANDRADE; 101,47; 225 / 599.02304990/2; CRISTINA CAVALCANTE PACHECO; 101,46; 226 / 599.02241084/0; VICTOR HENRIQUE LOPES; 101,44; 227 / 599.02276527/5; ALESSANDRA APARECIDA MONTE DE JESUS OLIVEIRA; 101,41; 228 / 599.02228562/9; YARA GLAYCIANE LOPES NUNES; 101,40; 229 / 599.02287136/2; ADRIANA DE ALBUQUERQUE PACHECO; 101,37; 230 / 599.02283690/5; PAULA ELAINE MARQUES DO AMARAL; 101,36; 231 / 599.02249086/1; GRAZIELLE MONTEIRO DOS SANTOS; 101,32; 232 / 599.02350520/5; MARESSA SANTOS CRUZ MAGRON; 101,22; 233 / 599.02221059/0; DAVISON LUIZ SABADO DE SOUZA; 101,22; 234 / 599.02329810/8; GLAUBER MENDES ALMEIDA; 101,20; 235 / 599.02228885/2; FERNANDO AGUIAR TORRES; 101,12; 236 / 599.02339173/0; OLGA FERREIRA DA SILVA; 101,06; 237 / 599.02275412/0; RAPHAEL ALVES DE OLIVEIRA; 101,03; 238 / 599.02288585/5; JORGE ANDRE SEVILLIS ALMEIDA; 101,00; 239 / 599.02349516/8; ROMULO OLIVEIRA DO VALE CARNEIRO; 100,95; 240 / 599.02243789/0; GABRIELA LIMA RIBEIRO; 100,91; 241 / 599.02236411/6; PAULA FERREIRA DE SANTANA; 100,84; 242 / 599.02286310/9; SIDNEY ADELINO RODRIGUES; 100,72; 243 / 599.02304455/0; TULIO MARCIO ARAUJO LACERDA; 100,54; 244 / 599.02280647/1; THAISE TABATHA BISPO DE SOUSA; 100,40; 245 / 599.02254098/4; LORENA DOS SANTOS PINTO; 100,38; 246 / 599.02292012/6; AZEMAR ALVES FERREIRA JUNIOR; 100,37; 247 / 599.02228386/6; AGNELLO JESUS DA SILVA NETO; 100,32; 248 / 599.02294348/1; EVERTON LUIZ DE OLIVEIRA; 100,30; 249 / 599.02274007/4; JOHNE SILVA PASSOS; 100,25; 250 / 599.02281642/3; MARCIA DANYELLE RIBEIRO BERNARDES; 100,24; 251 / 599.02286483/0; CRISTIANE LISBOA ANDRADE; 100,22; 252 / 599.02244108/7;

THAYSE CRISTINNE MARCELINO ATHAYDE; 100,20; 253 / 599.02273528/0; WESLEY OLIVEIRA DA COSTA; 100,05; 254 / 599.02315559/6; VALQUÊNIA RODRIGUES PEREIRA; 99,97; 255 / 599.02239539/3; FELIPE NERY ADERLÃO GUERRA; 99,96; 256 / 599.02326098/5; ERNANE SAMUEL DE SOUZA LEITE; 99,88; 257 / 599.02286206/7; IGOR THIAGO DE OLIVEIRA BARBOSA; 99,84; 258 / 599.02239870/1; PEDRO HENRIQUE MAIA MONTIJO; 99,82; 259 / 599.02259163/9; NÁRMADA FERNANDA COSTA CRISPIM MENDES; 99,82; 260 / 599.02288629/2; RENATA FANTINATE; 99,71; 261 / 599.02287058/1; ALYNE DOS SANTOS NASCIMENTO OLIVEIRA; 99,66; 262 / 599.02231441/4; CAROLINE LEITE BRAGA DE OLIVEIRA; 99,59; 263 / 599.02290470/7; FABIANA GOULART DE OLIVEIRA; 99,58; 264 / 599.02308962/3; JORGE LUIZ GADELHA FILHO; 99,56; 265 / 599.02255933/4; DARLLINEY CÁSSINO JOSÉ DE SANTANA FILHO; 99,52; 266 / 599.02239093/7; BRUNO AMARAL SILVA SANTOS; 99,51; 267 / 599.02231763/1; AMANDA RODRIGUES JUNQUEIRA; 99,50; 268 / 599.02268426/9; PABLO CESAR SALGADO FERREIRA; 99,46; 269 / 599.02350523/4; SILVIO MAX DE JESUS DA SILVA; 99,41; 270 / 599.02223896/6; HELEN MARESSA RODRIGUES VIEIRA; 99,41; 271 / 599.02267429/4; DEVAIR DA SILVA VALENÇA; 99,37; 272 / 599.02267019/0; RILDO DOS SANTOS SOUSA; 99,32; 273 / 599.02292070/6; JOSÉ ROMÁRIO OLIVEIRA DE FARIAS; 99,30; 274 / 599.02285304/5; JHONE AUGUSTO DOS SANTOS; 99,22; 275 / 599.02275134/0; KEY CARVALHO DINIZ; 99,20; 276 / 599.02224212/3; GABRIEL PEREIRA COSTA; 99,15; 277 / 599.02290262/5; VALERIA BARBOSA BORGES; 99,14; 278 / 599.02294740/9; PEDRO HENRIQUE MESQUITA DE SOUZA; 99,12; 279 / 599.02272338/3; RAFAEL MATHEUS MELO DE ARAUJO; 99,12; 280 / 599.02223412/9; BRUNO FERNANDES BATISTA FELIX; 99,12; 281 / 599.02289426/8; HEBERTY SANTOS DE SOUSA; 99,10; 282 / 599.02261538/6; ELLEN MARTINS GONÇALVES RIOS; 99,06; 283 / 599.02239305/2; JULIANA LEMOS FREITAS; 98,98; 284 / 599.02350528/6; DAYANE BARRETO MENDES; 98,98; 285 / 599.02303650/3; ANDERSON JOSE ROCHA PEDREIRA; 98,95; 286 / 599.02276144/9; CAMILA SABRINE CARDOSO ROSAL; 98,94; 287 / 599.02304903/2; LUCAS LEITE DOS REIS MOURA; 98,78; 288 / 599.02287297/6; MARCOS VINÍCIUS DA NÓBREGA MENDES; 98,72; 289 / 599.02302787/5; REJANE CAETANO MAIA ROCHA; 98,70; 290 / 599.02243820/5; VALCILENE MENDES DE CARVALHO MONTEIRO; 98,64; 291 / 599.02266487/0; ALESSANDRA MENDES LUNA; 98,64; 292 / 599.02221286/6; ROBINSON BARBOSA MACHADO JUNIOR; 98,62; 293 / 599.02248770/6; DENISE RODRIGUES BARROS; 98,55; 294 / 599.02281716/7; INGRID BERNARDO GOULART; 98,55; 295 / 599.02270928/8; JONATHAN RODRIGUES DOS REIS; 98,46; 296 / 599.02238307/1; YAN RICHARD SANTOS COSTA; 98,44; 297 / 599.02269670/0; THALITA ARAUJO VIANA; 98,38; 298 / 599.02291435/0; ALINE MARIA GONÇALVES DE BRITO; 98,33; 299 / 599.02269462/9; GABRIEL MARCOS SUR FRANCO; 98,32; 300 / 599.02286398/3; ALEXSSANDRO DA SILVA LOPES; 98,31; 301 / 599.02298063/1; JONATHAN GOMES DE ALMEIDA; 98,28; 302 / 599.02308482/1; DAVID PATRICIO DA COSTA NETO; 98,23; 303 / 599.02345660/7; IVAN ANDREW CAMPOS HAXTON; 98,22; 304 / 599.02287177/0; LUCAS OLIVEIRA PAIVA; 98,20; 305 / 599.02224425/7; GABRIEL BATISTA DA SILVA; 98,08; 306 / 599.02292017/8; DIEGO FERREIRA DAMASCENO; 98,08; 307 / 599.02270488/8; WELTON CRISOSTOMO DE JESUS; 98,06; 308 / 599.02288411/7; ROBERTO DE SOUSA SANTOS; 98,04; 309 / 599.02297755/7; ADALGISA NOEMIA REGIS BEZERRA DO RÊGO; 98,03; 310 / 599.02293854/0; EMANUEL FAUSTINO DE JESUS SILVA; 98,02; 311 / 599.02290476/5; EVELIZE MEDEIROS POESTER; 97,90; 312 / 599.02280780/3; ARIEL ARAUJO MEDEIROS; 97,88; 313 / 599.02255713/4; LEANDRO RODRIGUES; 97,80; 314 / 599.02230063/6; LUCAS DE MENEZES FERREIRA; 97,72; 315 / 599.02311158/7; KAROLINNE VERAS AMORIM ROMA; 97,70; 316 / 599.02276692/6; ANDRÉ SOUSA OLIVEIRA FILHO; 97,70; 317 / 599.02274998/0; JESSICA TORRES LIMA SILVA; 97,64; 318 / 599.02288865/8; HILLARY EVELLYN CASTRO DE ALMEIDA; 97,62; 319 / 599.02259382/2; LEANDRO AMORIM PEREIRA DE OLIVEIRA; 97,53; 320 / 599.02259847/5; DENIS GONÇALVES DOS SANTOS; 97,50; 321 / 599.02225329/2; LUIZ GUIMARAES ARAUJO; 97,49; 322 / 599.02236911/9; MARCIO ROGERIO LOPES; 97,47; 323 / 599.02236557/0; THAIS NOBREGA LEMOS; 97,46; 324 / 599.02275818/6; ADRIANO FRANCISCO MACHADO; 97,41; 325 / 599.02329271/9; GEYSE DENISE BARBOSA; 97,40; 326 / 599.02272096/0; THATIANNE FRANCO DE MATOS; 97,40; 327 / 599.02289075/0; MARIA VITORIA LACERDA DE ALMEIDA CARVALHO; 97,37; 328 / 599.02337843/9; ANDRÉ MOURA NEVES; 97,28; 329 / 599.02231301/8; WANY KELLY DE ALMEIDA NUNES; 97,22; 330 / 599.02330649/2; MATHEUS TEOFILO ELIAS; 97,18; 331 / 599.02272467/8; DANIELA BERNARDES PIRES; 97,14; 332 / 599.02283241/6; RAFAELA OLIVEIRA DE ALBUQUERQUE; 97,08; 333 / 599.02288158/0; LEANDRO LUIZ DA SILVA; 97,06; 334 / 599.02246624/2; BETANYA ALVES DE ARAUJO MATOS; 97,04; 335 / 599.02314399/5; DIANA REGO AMAZONAS; 97,00; 336 / 599.02254500/7; TIAGO MOREIRA MAIA; 96,94; 337 / 599.02240641/2; AMANDA MODESTO MAGALHÃES VIEIRA; 96,91; 338 / 599.02335567/4; EDUARDO FRANCISCO NASCIMENTO SOUSA; 96,90; 339 / 599.02289408/0; AYRTON FREITAS LEANDRO; 96,90; 340 / 599.02223613/4; PRISCILLA NERIS DA SILVA; 96,88; 341 / 599.02293587/2; LUCIANA DOS SANTOS MENINO; 96,78; 342 / 599.02280006/6; SAFIA GIOCONDA ALVES CARAIBAS; 96,72; 343 / 599.02283445/0; MATHEUS SOUSA BARBOSA; 96,72; 344 / 599.02284208/2; PATRICIA KAPASSI; 96,72; 345 / 599.02274209/6; MYCKY RODRIGUES DA SILVA; 96,71; 346 / 599.02318981/0; RENATO NERES RABELO; 96,70; 347 / 599.02280187/0; LETICIA RODRIGUES DA COSTA; 96,54; 348 /

599.02282948/9; EMERSON DE SOUSA DIAS; 96,54; 349 / 599.02317278/4; ELIEIDE PEREIRA DE ARAUJO; 96,52; 350 / 599.02323523/7; JOAO MARQUES DE OLIVEIRA JUNIOR; 96,48; 351 / 599.02240284/5; KASSYO RAYANCE RODRIGUES SOARES; 96,46; 352 / 599.02294011/7; RAFAEL TEIXEIRA DE ARAUJO; 96,46; 353 / 599.02327647/2; HUDSON FLANCLEBER PORTELA CARDOSO; 96,42; 354 / 599.02349942/7; LUCIANA DO VALE NASCIMENTO; 96,40; 355 / 599.02283342/7; AMANDA NASCIMENTO DA SILVA; 96,38; 356 / 599.02350579/0; PAMELLA DA SILVA ROSA; 96,36; 357 / 599.02349919/5; THAYNAN DE JESUS CORREIA BASTOS; 96,30; 358 / 599.02275214/3; JEIDSON FERNANDES FRANÇA; 96,26; 359 / 599.02285434/6; GIANY CRISTINE LOPES SOARES; 96,22; 360 / 599.02339966/0; LUCIANO ALVES DA CUNHA; 96,21; 361 / 599.02350562/0; MIKAELL RODRIGUES DA SILVA; 96,20; 362 / 599.02221333/4; MATEUS FERREIRA VIDAL DOS SANTOS; 96,16; 363 / 599.02303511/3; BARBARA SILVA ARAUJO; 96,09; 364 / 599.02273490/3; WANDERSON DE SOUSA SALAO; 96,06; 365 / 599.02251398/7; ANDRESSA OTAVIO ARAUJO; 96,04; 366 / 599.02277077/3; LUCAS SOUZA FRAUSINO; 96,04; 367 / 599.02278686/3; GILSON DE SOUZA SILVA; 96,04; 368 / 599.02278075/4; LUCAS FERNANDO MARTINS DA SILVA; 96,03; 369 / 599.02252222/2; PERICLES SOARES BERNARDES; 96,01; 370 / 599.02286222/2; WELLINGTON CASTRO SEGISMUNDO; 95,98; 371 / 599.02256802/0; MARCOS AILTON LIMA DE CARVALHO; 95,88; 372 / 599.02299716/9; THIAGO BISPO ROMAO DOS SANTOS; 95,86; 373 / 599.02293336/0; LUCAS SALUSTIANO DE SOUZA; 95,83; 374 / 599.02304825/1; JEFFERSON AREA LEO SILVA; 95,82; 375 / 599.02230167/6; LUCA LAMEIRA ANTUNES; 95,80; 376 / 599.02278946/5; DORIEL FERREIRA COSTA PALHANO; 95,74; 377 / 599.02261594/3; EDUARDO ANTUNES DE SOUZA; 95,72; 378 / 599.02346176/1; FERNANDO WILLIAM OLIVEIRA BEZERRA; 95,72; 379 / 599.02239212/4; CAMILA BARBARA LIMA DE ARAUJO DE OLIVEIRA; 95,70; 380 / 599.02224637/4; MATHEUS VELOSO DOS SANTOS; 95,70; 381 / 599.02326047/1; DAIANE RODRIGUES PORTO MESQUITA; 95,66; 382 / 599.02335540/9; GEYNE PEREIRA FURTADO RUFINO; 95,64; 383 / 599.02247356/1; GUILHERME DE SOUSA RIBEIRO; 95,39; 384 / 599.02295223/8; ROBSON MAIA PEREIRA; 95,36; 385 / 599.02239541/8; AMANDA NOEMIA SILVA FERREIRA; 95,32; 386 / 599.02231261/6; JOSÉ VITOR GIL DE FARIAS SOUSA; 95,32; 387 / 599.02311779/1; MARIANE BARRETO BISPO DE SOUZA; 95,31; 388 / 599.02243911/0; ANA PAULA VAZ DA SILVA MOTA; 95,30; 389 / 599.02277919/4; ODIRLEY RODRIGUES XAVIER; 95,30; 390 / 599.02283599/8; RAFAEL MOREIRA DE ALCANTARA; 95,29; 391 / 599.02249120/5; VINICIUS FERNANDES DE CARVALHO; 95,24; 392 / 599.02256793/1; JEFFERSON CARVALHO DA SILVA; 95,23; 393 / 599.02266897/4; JULIA MARIA COSTA GUEDES; 95,23; 394 / 599.02298049/9; VALDIRENE DIAS DE ARAUJO; 95,20; 395 / 599.02261478/3; MATEUS MOTA GABRIEL MARCIEL; 95,14; 396 / 599.02237711/3; HUDSON BARROS CESÁRIO; 95,12; 397 / 599.02292184/1; DYONA SILVA VILELA; 95,10; 398 / 599.02269174/3; ROGERIO MARQUES DE FARIAS; 95,10; 399 / 599.02322212/8; IGOR MARTINS RIBEIRO; 95,06; 400 / 599.02223765/9; ANDRE DOMINGUES PENTEADO; 95,02; 401 / 599.02311822/4; MARIA LARIANE DO NASCIMENTO FERNANDES; 94,94; 402 / 599.02286542/7; DIEGO FERNANDES DE OLIVEIRA SOUZA; 94,90; 403 / 599.02281031/4; TATIANE MOREIRA DOS SANTOS MENEZES; 94,88; 404 / 599.02285724/4; LETICIA ARAUJO DA CUNHA; 94,88; 405 / 599.02350536/9; CLODOALDO OLINTO DO NASCIMENTO; 94,88; 406 / 599.02243797/3; LEANDRO DA COSTA FILHO; 94,87; 407 / 599.02316721/1; MARCO ANTONIO AMARAL MELO; 94,86; 408 / 599.02242978/4; HENRY OLIVEIRA ARAUJO; 94,72; 409 / 599.02259651/3; STEFANE GOMES SOUSA; 94,70; 410 / 599.02244010/7; LÍLIAN DE ALMEIDA; 94,64; 411 / 599.02310314/5; IGOR CHIANCA ALVES; 94,55; 412 / 599.02315990/9; DANILO HENRIQUE LINHARES; 94,53; 413 / 599.02281332/4; ROBSON CAMPOS RIBEIRO; 94,50; 414 / 599.02256025/4; DIEGO NEVES DE MENDONÇA; 94,45; 415 / 599.02270301/5; DAVID PAIVA SEBEN; 94,45; 416 / 599.02232084/0; FABIANA ALVES DIAS; 94,41; 417 / 599.02336886/6; EDUARDO DE OLIVEIRA SALES; 94,38; 418 / 599.02297097/0; PABLO HENRIQUE DE SOUZA SANTOS; 94,34; 419 / 599.02291531/0; TIAGO VALÉRIO DE MIRANDA; 94,30; 420 / 599.02296818/5; MATHEUS RIBEIRO ANDRADE; 94,28; 421 / 599.02347678/0; CARMELINO FABRICIO SOARES PEIXOTO; 94,20; 422 / 599.02326417/3; CATIA CRISTINA RODRIGUES DOS SANTOS; 94,17; 423 / 599.02274216/2; WAGNER DE JESUS SANTANA; 94,15; 424 / 599.02271489/8; DENISE OLIVEIRA CORREA; 94,14; 425 / 599.02244085/7; CAROLINA LESSA DO COUTO; 94,14; 426 / 599.02340514/2; TACIO RODRIGUES DA SILVA SANTOS; 94,13; 427 / 599.02245961/5; MICHELE RODRIGUES DE JESUS QUEIROZ; 94,10; 428 / 599.02279712/8; ALESSANDRO NUNES LEITE; 94,06; 429 / 599.02270283/7; RILDO EUDES MARTINS; 93,98; 430 / 599.02237801/2; AMANDA PUCCINELLI COSTA DE ARAÚJO; 93,97; 431 / 599.02340800/5; CASSIA DE ASSUNCAO VASCONCELOS TEIXEIRA; 93,91; 432 / 599.02293448/2; KARLA BEATRIZ GOMES DE SOUZA; 93,89; 433 / 599.02301579/0; DAISY KAROLINNY LIMA DE MORAIS; 93,84; 434 / 599.02309606/6; ERIC JEFFERSON MATIAS LUZ; 93,72; 435 / 599.02282177/2; DOUGLAS PLATINY ALEXANDRE ROCHA; 93,64; 436 / 599.02282722/0; HALLYSSON HELBO MENDONÇA CLEMENTINO; 93,62; 437 / 599.02237790/0; JULIANA FERNANDES ZANINI; 93,56; 438 / 599.02284799/0; MURIEL VIDIGAL SILVA; 93,54; 439 / 599.02304613/4; LEONARDO PIRES SANTOS; 93,48; 440 / 599.02224816/6; ADRIANA VIEIRA; 93,48; 441 / 599.02266900/5; SEBASTIAO LIMA MARTINS; 93,47; 442 / 599.02310874/0; DOUGLAS ALENCAR VIEIRA; 93,46; 443 / 599.02249340/5; LEONARDO PIRES MACIEL; 93,45; 444 / 599.02224248/8; IULLY FERREIRA CAMPOS; 93,41; 445 / 599.02334152/5; LUCIANA MARIA POLLONI; 93,41; 446 / 599.02332371/1; JULIANA BORBA LAGO LOPES CANCADO; 93,38; 447 / 599.02271409/4; JOAO PAULO NASCIMENTO DE ARAUJO; 93,32; 448 / 599.02277470/7; ALEXANDRE SOUSA LUZ; 93,22; 449 / 599.02309669/8; GUILHERME MATHEUS OLIVEIRA DA SILVA; 93,20; 450 / 599.02285894/7; PAULO VITOR DE ANDRADE TAVARES; 93,20; 451 / 599.02281009/9; MARCO CAMPOS SILVA; 93,17; 452 / 599.02310252/0; SARA CAROLINY MARQUES MORAES HEBLING; 93,14; 453 / 599.02301505/6; DANIELA DE ARAÚJO MACIEL COSTA; 93,14; 454 / 599.02245731/0; CAMILA AGUIAR VIEIRA; 93,14; 455 / 599.02266224/0; MARCOS ANDRÉ SANTOS; 93,14; 456 / 599.02287047/0; CARLOS ANDRÉ MACHADO GOMES; 93,12; 457 / 599.02298933/6; RICARDO COSTA DA CUNHA; 93,11; 458 / 599.02334689/9; AILTON FRANCISCO DE SOUZA; 93,08; 459 / 599.02284855/8; TATIANA DAS GRACAS ABREU DA COSTA E SILVA; 93,04; 460 / 599.02230526/6; MARINA GONCALVES MOURAO; 92,96; 461 / 599.02284743/5; LETYCIA SANTOS CUNHA; 92,96; 462 / 599.02314593/6; BRUNA MENDONÇA COIMBRA; 92,86; 463 / 599.02310547/0; RAYEL PEREIRA DE LIMA; 92,82; 464 / 599.02284499/7; DIEGO CABRAL DA SILVA NASCIMENTO; 92,79; 465 / 599.02326950/3; LUDMILLA FERREIRA BISPO; 92,73; 466 / 599.0228330/0; SANDRA ALVES DA SILVA; 92,72; 467 / 599.02271611/8; TIAGO LACERDA OLIVEIRA; 92,72; 468 / 599.02244379/0; ANDRÉIA DE MESQUITA MARTINS; 92,66; 469 / 599.02231828/6; LETICIA NUNES DA SILVA; 92,63; 470 / 599.02231505/2; GAELICA OHANA LIMA PEREIRA DA SILVA; 92,58; 471 / 599.02249268/2; JHONY MOLZAN DIAS GOMES; 92,46; 472 / 599.02280285/2; MARIANA ALVES TEIXEIRA; 92,45; 473 / 599.02274287/7; DÉBORA MENDES ROLIM FERREIRA; 92,38; 474 / 599.02240780/2; SACHA CLAEI RODRIGUES REGO; 92,36; 475 / 599.02243040/0; NAIRA DA SILVA CAVALCANTE MOURA; 92,31; 476 / 599.02349066/2; ANDRÉ DAVID NOVAIS; 92,30; 477 / 599.02332631/3; JITONE LEÔNIDAS SOARES; 92,30; 478 / 599.02349071/6; RENATO BRITO DA SILVA; 92,23; 479 / 599.02325211/2; DANIELA DE CARVALHO BUENO ZUCOLOTO; 92,23; 480 / 599.02303107/8; RENATO KOJI SATO; 92,22; 481 / 599.02303289/9; ALAN GUIMARÃES FONTENELE; 92,22; 482 / 599.02245870/0; ANDERSON DE FARIA MARTINS; 92,22; 483 / 599.02288064/5; RAFAEL COSTA FELIX; 92,22; 484 / 599.02248912/5; JULIANA ARAUJO SANTOS; 92,20; 485 / 599.02293201/7; FERNANDO RODRIGUES LEONEL ROSA; 92,18; 486 / 599.02350517/4; YURI BARREIRA SILVA; 92,16; 487 / 599.02280022/1; WELTON MAIA DA CONCEIÇÃO; 92,12; 488 / 599.02335770/4; MOISES MARLON MORAIS MOURA; 92,12; 489 / 599.02231642/0; DIANE RODRIGUES GONÇALVES; 92,08; 490 / 599.02318150/1; DANIEL SILVA MONTEIRO; 92,05; 491 / 599.02238193/6; NICOLAS DA SILVA PLATTNER; 92,04; 492 / 599.02313509/1; ALISSON DE NOVAES BATISTA; 91,95; 493 / 599.02274011/1; CHARLES COSTA GALENO; 91,94; 494 / 599.02289420/0; EMÍLIA THAIS BARBOSA AURELIO; 91,89; 495 / 599.02270864/0; KEVIN ALVES BARRETO; 91,89; 496 / 599.02271566/2; AUGUSTO CAVALCANTE DE OLIVEIRA; 91,87; 497 / 599.02220962/8; GERSSYK SOUZA SILVA; 91,80; 498 / 599.02275553/2; GABRIEL DE SOUZA ALENCAR; 91,78; 499 / 599.02251407/6; LAIS MAYRA DA FONSECA; 91,78; 500 / 599.02341478/0; RODRIGO DINIZ VIRMOND; 91,78; 501 / 599.02273835/0; LORENA CRUZ RESENDE; 91,73; 502 / 599.02243773/7; JEFFERSON RODRIGO BARROS FERREIRA; 91,72; 503 / 599.02288734/0; CARLA BEATRIZ SENA LIMA CARDOSO; 91,71; 504 / 599.02349163/8; DYENE RODRIGUES DA SILVA; 91,69; 505 / 599.02310734/4; MICHAEL CORREIA DE CARVALHO; 91,69; 506 / 599.02293428/1; PRISCILA GOMES DOS SANTOS; 91,62; 507 / 599.02290538/0; BRUNO HENRIQUE CARNEIRO DE MENDONÇA MELO; 91,61; 508 / 599.02237982/7; JOSEPH SMITH SILVA CAVALCANTE; 91,60; 509 / 599.02297031/9; KAROLINE CANTANHEDE SANDE; 91,58; 510 / 599.02296604/5; PABLO RENNY BATISTA DE ANDRADE; 91,58; 511 / 599.02297431/7; MURILO SAMUEL ALVES SILVA BOSI; 91,55; 512 / 599.02287236/7; RAYANE BUSANELLO ROSBACK; 91,55; 513 / 599.02238123/8; BRUNA CARLA XAVIER SOARES; 91,54; 514 / 599.02272513/0; MARCELA DE PAULA TEIXEIRA AMORIM; 91,54; 515 / 599.02277450/6; PEDRO PAULO BATISTA VITAL; 91,54; 516 / 599.02281172/7; GREICIELLY PEREIRA DE ABREU; 91,53; 517 / 599.02231368/5; KARLA CRISTINA LADEJANE DO NASCIMENTO; 91,47; 518 / 599.02282479/9; ANA CLEUMA SILVINO DA SILVA CRUZ; 91,45; 519 / 599.02320733/0; LUCAS VIEIRA MORAIS; 91,39; 520 / 599.02263177/0; ADALCINO JOSE SOUTO; 91,32; 521 / 599.02260247/8; RAUL DA ROCHA RODRIGUES; 91,30; 522 / 599.02250644/4; ARTHUR BEZERRA PEDROZA; 91,28; 523 / 599.02239108/2; VERALUCIA CAETANO DE SOUSA MORAIS; 91,25; 524 / 599.02350522/8; JOSÉ JERRI DE OLIVEIRA; 91,23; 525 / 599.02304538/2; MARIANA SILVA XAVIER; 91,22; 526 / 599.02282904/1; GLAUBER SALGADO FORTUNATO DA SILVA; 91,12; 527 / 599.02332401/8; MOIRA GUIMARAES ALCANTARA RADAELLI; 91,07; 528 / 599.02237901/7; PRISCILA ALVES DE ALMEIDA; 91,06; 529 / 599.02283326/1; ANDRE JOAO GUILHERME MARTINS COSTA; 91,05; 530 / 599.02230087/2; CARLOS HENRIQUE FERNANDES DOS SANTOS JUNIOR; 91,05; 531 / 599.02270286/6; EMERSON GERALDO TEIXEIRA MACHADO; 91,02; 532 / 599.02240106/0; RAILDES MARQUES PEREIRA; 90,98; 533 / 599.02293115/3; CARLOS DOS SANTOS TOMAS; 90,97; 534 / 599.02239052/7; MAURICIO SANTANA COSTA MONTE; 90,96; 535 / 599.02304588/0; SAMUEL ALVES SOUZA; 90,92; 536 / 599.02301528/6; MARCO ANTÔNIO GONÇALVES MOREIRA; 90,90; 537 / 599.02300833/0; DIÓGENES GOMES NASCIMENTO; 90,86; 538 / 599.02289399/0; THIAGO GONÇALVES VALADÃO; 90,82; 539 / 599.02249328/5; ANDRE LUIZ LAURENTINO DE ARAUJO; 90,80; 540 / 599.02256104/1; DANIEL

MARTINS CAIXETA DE MENDONÇA; 90,78; 541 / 599.02350580/8; LUCIANA MOTA; 90,75; 542 / 599.02283804/0; HUGO ARAUJO BARBOSA; 90,72; 543 / 599.02289112/3; JOSE SERGIO GARCIA VIEIRA; 90,71; 544 / 599.02316026/1; NALBERTH FERNANDO FERREIRA BRANDAO; 90,70; 545 / 599.02231562/6; PEDRO HENRIQUE ALMEIDA ANDRADE; 90,64; 546 / 599.02225093/8; RODOLPHO FERREIRA DE SOUSA; 90,64; 547 / 599.02229919/8; FRANCIANA GUSMÃO REIS BARROS; 90,62; 548 / 599.02246471/1; BRUNA SANTOS GASPARINI; 90,62; 549 / 599.02290758/0; RAPHAELLA CAVALCANTE DA SILVA; 90,55; 550 / 599.02310274/3; IZABELA COSTA AMARO; 90,54; 551 / 599.02342410/0; JUNIOR FRANCISCO DE PAIVA; 90,54; 552 / 599.02290639/1; FABIANO FERREIRA MELO; 90,54; 553 / 599.02268465/4; CAROLINA DE LIMA OLIVEIRA; 90,50; 554 / 599.02318034/1; WELINGTON PEREIRA DA SILVA SOUZA; 90,48; 555 / 599.0229608/1; FELLIPE BORBA SILVEIRA; 90,44; 556 / 599.02296058/0; FÁBIO DA SILVA SOUZA; 90,42; 557 / 599.02291325/0; ALESSANDRA CARVALHO LEITE; 90,38; 558 / 599.02335527/2; CRISLAINE MENDES CUNHA; 90,38; 559 / 599.02309925/4; ADRIANA VALADAO; 90,33; 560 / 599.02250176/0; LILLAWILL DE SOUZA NOGUEIRA FERREIRA; 90,31; 561 / 599.02231601/1; WENY LARA DOS SANTOS OLIVEIRA; 90,24; 562 / 599.02282077/8; WYLKON DOS SANTOS VIANA; 90,22; 563 / 599.02344458/0; HEVERTON DA COSTA MACEDO; 90,20; 564 / 599.02255425/9; LUCAS NUNES LEITE; 90,14; 565 / 599.02240793/7; LEONARDO CHOAIY DE ABREU; 90,14; 566 / 599.02267476/2; YAN LUCAS MARTINS RODRIGUES; 90,12; 567 / 599.02279820/5; THIAGO FREITAS SANTANA; 90,12; 568 / 599.02276948/0; LUCAS SOUSA DE OLIVEIRA; 89,97; 569 / 599.02308682/0; JÁRLITON MICHELL DE FREITAS OLIVEIRA; 89,90; 570 / 599.02240120/2; JEAN JORGE VIEIRA; 89,72; 571 / 599.02220914/3; ROGERIO FURQUIM ABRANO; 89,55; 572 / 599.02302736/1; LARISSA FERNANDA SILVA SERAFIM; 89,54; 573 / 599.02231132/1; GLEICE FERREIRA DA SILVA; 89,47; 574 / 599.02321803/2; WYUCHABEL MONTEIRO COSTA; 89,47; 575 / 599.02327210/3; MARCUS VINÍCIUS DE FARIAS VASCONCELOS; 89,46; 576 / 599.02302753/3; RONAN SUELIO DE MELO PEREIRA; 89,39; 577 / 599.02303457/9; ANA CLARA SOUSA PINHEIRO; 89,38; 578 / 599.02270782/3; JOAO LUCAS MARQUES DE SOUZA; 89,38; 579 / 599.02265863/9; ROBSON LIMA DOS SANTOS; 89,36; 580 / 599.02297061/5; BRENA KAUANNE VIEIRA; 89,33; 581 / 599.02241377/7; RAMIRO FRANKLIN PEREIRA DA SILVA; 89,32; 582 / 599.02254229/1; MARCUS VINICIUS MARTINS LACERDA PEREIRA; 89,17; 583 / 599.02249514/3; DAYANE DE OLIVEIRA VIANA; 89,16; 584 / 599.02305080/0; JEFFERSON DA COSTA BARBOSA; 89,06; 585 / 599.02285148/3; JOSE FERREIRA NETO; 89,06; 586 / 599.02256761/2; PEDRO HENRIQUE RODRIGUES DA COSTA; 89,04; 587 / 599.02236291/0; DAYSE SANTOS DA CUNHA; 88,96; 588 / 599.02249851/0; FERNANDO BERNARDES MARTINS; 88,93; 589 / 599.02276848/6; WAGNER DE CASTRO CRUZ; 88,91; 590 / 599.02280711/1; LUDMILA VIEIRA SIQUEIRA; 88,89; 591 / 599.02306450/5; WALDINEI ALMEIDA FRANÇA; 88,88; 592 / 599.02254846/0; EIKE LOBATO DE FARIA; 88,88; 593 / 599.02303920/0; KAREN RODRIGUES EUZEBO; 88,86; 594 / 599.02238995/5; ORLANDO SANTANA LIMA JUNIOR; 88,82; 595 / 599.02324972/0; JANE VIANA DA SILVA; 88,82; 596 / 599.02307187/6; ANDERSON RODRIGUES GONÇALVES; 88,80; 597 / 599.02241402/1; HELOÍSA MATOS DE SOUZA KATTAR; 88,80; 598 / 599.02268889/9; LEONARDO RODRIGUES SILVA; 88,59; 599 / 599.02294787/5; SIMONE DINIZ DE CARVALHO; 88,55; 600 / 599.02265463/0; MATHEUS LIMA DE SANTANA; 88,55; 601 / 599.02299211/4; MURILO HENRIQUE OLIVEIRA DOS SANTOS; 88,54; 602 / 599.02299046/3; WILLIAM CARVALHO DA SILVA JUNIOR; 88,39; 603 / 599.02255204/2; SIMONE GOMES DE SÁ TELES; 88,38; 604 / 599.02287176/4; IURI SCREMIN DE MIRANDA; 88,35; 605 / 599.02239901/4; RENAN CASSIANO MESQUITA; 88,33; 606 / 599.02269610/8; AILA RODRIGUES MACHADO; 88,30; 607 / 599.02256693/7; TEREZA SORAIA SILVA QUEIROZ; 88,23; 608 / 599.02326836/6; CLEONICE RODRIGUES PEREIRA; 88,18; 609 / 599.02299221/0; MOISÉS MOREIRA DA SILVA; 88,17; 610 / 599.02237641/5; IZABEL CRISTINA LOPES DE OLIVEIRA; 88,16; 611 / 599.02251299/9; HENRIQUE BENON SOARES PEIXOTO; 88,14; 612 / 599.02239654/7; LEONARDO OLIVEIRA NETO; 88,05; 613 / 599.02266837/1; EDUARDO HENRIQUE MATOS SILVA; 88,05; 614 / 599.02274764/0; SIMONE ARAUJO COSTA; 88,02; 615 / 599.02327113/8; DIEGO ARMANDO VIEIRA BORGES; 87,97; 616 / 599.02303630/2; FELIPE CASTRO LIRA; 87,91; 617 / 599.02279561/0; ITALO GUSMAO RIBEIRO; 87,88; 618 / 599.02283699/2; DIEGO PINTO TEIXEIRA; 87,72; 619 / 599.02231553/7; HUGO BRENO MARQUES ALMEIDA; 87,64; 620 / 599.02224064/4; CLEBER CAMPOS BATISTA; 87,64; 621 / 599.02333007/5; RODRIGO PEREIRA DE ARAUJO; 87,62; 622 / 599.02237303/2; LIVIA DE CASSIA DIAS ROCHA; 87,58; 623 / 599.02344055/2; TAÍS SANTARÉM GONÇALVES; 87,55; 624 / 599.02321941/6; WALAX RICARDO MENDES AMORIM; 87,47; 625 / 599.02300275/7; AMANDA MARTINS BARBOSA; 87,30; 626 / 599.02251335/5; TATIANA COSTA DE HOLANDA BARBOSA; 87,30; 627 / 599.02261684/2; LEONARDO FIGUEIREDO DA SILVA; 87,28; 628 / 599.02239161/0; ANDRÉ CARLOS DA SILVA; 87,20; 629 / 599.02296108/8; ERIKA MANHAES SALES CARDOSO; 87,14; 630 / 599.02269049/4; ALESSANDRA PAULA LUME GOMES; 87,13; 631 / 599.02266486/4; BRUNO BASTOS LEITE; 87,05; 632 / 599.02246431/0; CRISTIANO CAVALCANTE DE OLIVEIRA; 86,89; 633 / 599.02289894/1; ALDINEI RODRIGUES DO PARAISO; 86,89; 634 / 599.02347308/9; ADEVALDO RODRIGUES DA SILVA; 86,88; 635 / 599.02242652/1; LUCAS MACIEL DE SOUSA; 86,88; 636 / 599.02299121/5; BARBARA DE ARAUJO VAZ DA COSTA; 86,81; 637 / 599.02243776/6; YURI EVANGELISTA SIMPLÍCIO; 86,72; 638 /

599.02335853/7; TAYNARA NUNES DO NASCIMENTO; 86,72; 639 / 599.02299235/0; ELISANGELA MOREIRA LEITE DA SILVA; 86,70; 640 / 599.02282931/9; GABRIEL FERNANDES DE SOUZA; 86,66; 641 / 599.02305006/4; FILIPE HARDY SOUZA FERNANDES DE MIRANDA; 86,53; 642 / 599.02230261/2; PATRÍCIA DE JESUS RODRIGUES; 86,47; 643 / 599.02294476/0; WENDER BRUNO ALMEIDA VIEIRA; 86,46; 644 / 599.02296353/2; MARLON JORDAN SANTOS DOS REIS; 86,46; 645 / 599.02309938/9; MARCELO DOS SANTOS GÓIS; 86,45; 646 / 599.02313821/5; CRISTHIAN ALVES FERNANDES DE ARAUJO; 86,33; 647 / 599.02321063/9; WARLEY CARVALHO SOARES; 86,33; 648 / 599.02328830/5; CREMILDA GUEDES CASTILHO; 86,25; 649 / 599.02269974/0; MARCEL HENRIQUE DE OLIVEIRA SOUZA; 86,04; 650 / 599.02349088/6; PEDRO VICTOR ALVES RIOS; 85,97; 651 / 599.02299243/3; BRUNO DE OLIVEIRA; 85,96; 652 / 599.02337205/2; MATHEUS RAMOS BARBOSA; 85,88; 653 / 599.02246775/0; SAMUEL FELIX BORGES CASTRO; 85,81; 654 / 599.02298927/6; EDUARDO RABELLO COSTA; 85,72; 655 / 599.02261588/3; LUANA CARVALHO BORGES; 85,47; 656 / 599.02254953/1; DÉBORA CARLA DA SILVA NASCIMENTO; 85,47; 657 / 599.02282348/1; ROMULO PEREIRA CARLOS NEVES; 85,39; 658 / 599.02298635/5; SERGIO GONCALVES MARQUES; 85,12; 659 / 599.02299541/4; ANA PAULA ZARSKÉ; 85,05; 660 / 599.02309599/0; TALLYTA GABRIELLA DE OLIVEIRA TORRES; 85,05; 661 / 599.02300576/7; NATHALIA LUIZA DOS SANTOS PINHEIRO; 85,03; 662 / 599.02254640/3; VICTOR HUGO ROSA DE LIMA; 85,02; 663 / 599.02323788/0; ROBERTO CRUZ BRANDÃO; 84,72; 664 / 599.02231610/0; MOEMA DE OLIVEIRA LOPES; 84,56; 665 / 599.02243872/5; IVONE DA SILVA ROCHA; 84,39; 666 / 599.02230134/0; RENAN MIGUEL SILVA DE SOUZA; 84,38; 667 / 599.02230982/1; FERNANDO ANTONIO VIANA DE MESQUITA; 84,12; 668 / 599.02333970/6; FILIPE GALHENO MARQUES; 84,11; 669 / 599.02296586/7; VICTOR REYS MARQUES DA SILVA; 84,05; 670 / 599.02242920/6; TIAGO ALVES FERREIRA; 84,02; 671 / 599.02270385/4; ERIKA CARLA RODRIGUES DE ARAUJO GONCALVES; 83,96; 672 / 599.02271632/5; LEONILTON XIMENES MIRANDA; 83,64; 673 / 599.02237438/5; TAINA HANAN DA SILVA CAVALCANTE; 83,38; 674 / 599.02228712/0; DAVID KARRADINE SANTOS AMORIM; 83,14; 675 / 599.02255417/6; JOAO MARCOS DE MENESES DA SILVA; 82,96; 676 / 599.02239516/3; RAFAEL ROCHA REIS; 82,41; 677 / 599.02241293/8; NATALIE KNEBEL MARQUES; 81,87; 678

**PROFESSOR DE EDUCAÇÃO BÁSICA - ELETRÔNICA (CÓDIGO 411)**

599.02345806/1; MARCELO LOPES VIEIRA BEZERRA; 104,05; 1 / 599.02241174/9; JEFERSON ANDRIS LIMA LOPES; 99,36; 2 / 599.02286974/4; BRENDA MEDEIROS SANTOS; 91,78; 3 / 599.02268952/2; GABRIEL TEIXEIRA BRASIL; 90,70; 4 / 599.02277313/9; ANTONIO PEDRO CARDILLO BITTENCOURT; 85,22; 5 / 599.02350204/6; TALES GUIMARÃES FERREIRA; 81,82; 6 / 599.02274036/4; LUCIANA ALVES FERNANDES; 80,61; 7 / 599.02283320/3; ANDERSON DE SOUZA FARIA; 80,08; 8 / 599.02298841/4; EDILAINÉ GONCALVES COSTA DE FARIA; 79,17; 9 / 599.02237903/0; FLÁVIO NERY DE CARVALHO; 76,26; 10 / 599.02344998/4; RONALDO MATOS LIMA; 73,23; 11 / 599.02275672/1; JEFFERSON ADINIZ BORGES FERREIRA; 71,63; 12 / 599.02250405/0; GILVANDSON COSTA CAVALCANTE; 70,09; 13 / 599.0227629/6; WEMERSON FONTENELE SOUSA; 69,72; 14 / 599.02309774/6; SHERMAN ARAUJO VITO; 69,39; 15 / 599.02298146/4; FELIPE MELO MOREIRA DE LIMA; 65,88; 16 / 599.02344011/5; SAMUEL RODRIGUES ARAÚJO; 60,73; 17 / 599.02302895/2; MATEUS ROSAR DE OLIVEIRA GONÇALVES; 58,31; 18

**PROFESSOR DE EDUCAÇÃO BÁSICA - ELETROTÉCNICA (CÓDIGO 412)**

599.02249842/0; ADALBERTO PEREIRA MACHADO; 77,32; 1 / 599.02286516/6; EMMANUEL VICTOR MIRANDA DE OLIVEIRA; 71,76; 2 / 599.02240826/2; HUDSON LEAN DA COSTA FAÇANHA; 69,30; 3

**PROFESSOR DE EDUCAÇÃO BÁSICA - ENFERMAGEM (CÓDIGO 413)**

599.02318385/9; TERESA MARIA DA SILVA OLIVEIRA; 106,02; 1 / 599.02228812/5; BEATRIZ COSTA ARAÚJO; 105,60; 2 / 599.02237667/4; CYBELLE CARMELO COTRIM; 105,09; 3 / 599.02291959/0; ISABELLA CAROLINE CRUZ ALVES; 104,67; 4 / 599.02275580/0; CRISTIANO CARDOSO DA SILVA; 104,18; 5 / 599.02229541/5; PEDRO HENRIQUE DE SOUZA DOMINGUES; 102,91; 6 / 599.02255830/0; BRUNA ALVES BAPTISTA; 102,41; 7 / 599.02335835/9; VALERIA ALVES FERNANDES; 102,02; 8 / 599.02296401/7; LINDEMBERG MOREIRA RIOS; 101,92; 9 / 599.02240760/1; JOHANNES ABREU DE OLIVEIRA; 101,33; 10 / 599.02276536/4; EVA MAIA; 101,32; 11 / 599.02283490/6; RITA DE CASSIA PASSOS GUIMARAES; 100,50; 12 / 599.02317233/0; DANIEL CARVALHO CAVALCANTE; 100,32; 13 / 599.02275617/0; ADAMARES CARVALHO DOS SANTOS; 100,11; 14 / 599.02346484/8; LIDIA ESTER LOPES DA SILVA; 100,06; 15 / 599.02270458/1; MARIA CRISTINA GONCALVES LAGRECA MAGALHAES; 100,03; 16 / 599.02324777/2; SARA DE FRANCA MENDES; 99,86; 17 / 599.02292675/5; KARINE VIEIRA MACIEL; 98,94; 18 / 599.02342283/8; AMANDA SILVA QUEIROZ; 98,86; 19 / 599.02337632/8; CARLA SOUSA SILVA; 98,66; 20 / 599.02231281/7; DEBORA TELES DE PAULA; 98,09; 21 / 599.02282619/5; VALDIANE DUTRA OLIVEIRA; 97,83; 22 / 599.02323621/9; MARILENE DOS SANTOS SILVA; 97,76; 23 / 599.02272119/0; ANDREIA MARCOLINO SANTANA; 97,70; 24 / 599.02255964/7; EUNI DE OLIVEIRA CAVALCANTI; 97,56; 25 / 599.02271124/0; MARCELLO ALVES DOS SANTOS; 96,73; 26 / 599.02311954/8; PATRICIA SANTIAGO

MARQUES; 96,68; 27 / 599.02244353/1; BEATRIZ DA COSTA BARRETO; 96,50; 28 / 599.02261505/0; THAISE LOYANNE FELIX DIAS; 96,16; 29 / 599.02316036/7; ILMARA SANTOS; 95,93; 30 / 599.02314253/0; GEOVANNA PEREIRA DOS REIS; 95,89; 31 / 599.02318391/9; MANUELLA SILVA ANDRADE; 95,85; 32 / 599.02245894/6; JESSICA LORRAYNE BATISTA LOPES; 95,64; 33 / 599.02289937/2; STEFANY CARLA MENDES MATIAS; 95,62; 34 / 599.02317579/4; CHARLINE MACHADO DE SOUZA BRITO; 95,34; 35 / 599.02250265/3; STEFANNY SILVA AGUIAR; 95,12; 36 / 599.02224848/5; LAYRA DE SOUZA BRAGA; 94,94; 37 / 599.02301759/8; LETHICIA NAYARA DE MORAIS PAULA; 94,73; 38 / 599.02254435/0; JESIANE BRITO DOS SANTOS MENDES; 94,32; 39 / 599.02224357/1; ADRIANA BARBOSA RODRIGUES; 94,16; 40 / 599.02270175/0; LILIAN DA SILVA OLIVEIRA; 93,56; 41 / 599.02290267/7; SARA DA SILVA ALVES; 93,15; 42 / 599.02250417/8; IEDA MONALISA DA SILVA RIOS; 92,68; 43 / 599.02299738/2; TAMIRE FERREIRA BRAGA; 91,77; 44 / 599.02242987/3; LUIS FILIPE GONCALVES VIEIRA; 91,51; 45 / 599.02290918/8; MARCIO CHRISTIAN COIMBRA RIBEIRO; 91,04; 46 / 599.02315429/5; LEANDRO XAVIER DE SOUSA SILVA; 90,90; 47 / 599.02325681/9; DYULYANNE VIEIRA DE DEUS; 90,70; 48 / 599.02332386/9; MARIA DO SOCORRO NERI DA SILVA; 90,42; 49 / 599.02294330/5; PAULO VICTOR DE OLIVEIRA ALVIM; 90,00; 50 / 599.02299159/2; SANDRA JACO ROCHA NOGUEIRA; 88,06; 51 / 599.02273468/8; LARISSA TIBURCIO MAIA DA SILVA; 87,95; 52 / 599.02325369/5; RAIMUNDA NONATA OLIVEIRA SOUZA; 86,52; 53 /

**PROFESSOR DE EDUCAÇÃO BÁSICA - FARMÁCIA (CÓDIGO 414)**

599.02286524/9; THAYSE PIMENTEL DE ARAÚJO; 107,28; 1 / 599.02224048/9; RENATA GARCIA CARNEIRO; 104,26; 2 / 599.02324646/5; MARIA CRISTINA SOUZA PEREIRA OLIVEIRA; 103,84; 3 / 599.02273747/4; WALTER PAULO FILHO; 97,11; 4 / 599.02280960/1; LUDMILA ALVIM GOMES PINHO GIACONE; 96,38; 5 / 599.02273607/8; AMANDA DA CONCEICAO DE ALMEIDA; 94,10; 6 / 599.02301863/0; STEFANY SOUSA ALVES; 93,39; 7 / 599.02293444/7; BRUNA RAFAELA BEZERRA GOMES; 93,27; 8 / 599.02299876/6; BRUNO HENRIQUE FERRAO; 93,19; 9 / 599.02311113/3; ELIANE LIMA FARIA; 92,98; 10 / 599.02276349/0; BÁBILLA NUNES DE SOUZA; 92,65; 11 / 599.02291199/5; LEONARDO CHAVES ROCHA; 90,33; 12 / 599.02270099/1; LIZIA LAIANNY BRANDAO; 89,58; 13 / 599.02346940/3; ANDRESSA REZENDE ATAIDE; 89,42; 14 / 599.02283012/7; RENATA TEIXEIRA DE CARVALHO; 89,26; 15 / 599.02313482/6; ANNA MALY DE LEÃO E NEVES EDUARDO; 88,37; 16 / 599.02342500/9; JESSIKA LAYANE DA CRUZ ROCHA; 88,35; 17 / 599.02224004/1; JEAN VINICIUS CARDOSO DOS SANTOS OCAMPO; 87,72; 18 / 599.02288963/0; JESSICA AIRES DE SANTANA DA CONCEIÇÃO; 87,48; 19 / 599.02283763/2; LÍVIA MARIA VIEIRA DE SANT ANNA ALVES; 87,08; 20 / 599.02298422/1; SABRINA CARVALHO NUNES QUEIROZ; 86,71; 21 / 599.02276019/0; IURY MOREIRA DO NASCIMENTO; 86,22; 22 / 599.02333657/6; RONALD DE FIGUEIREDO NASCIMENTO; 85,93; 23 / 599.02350595/5; FELIPE RANDALLS SILVA PEREIRA; 85,65; 24 / 599.02311480/6; THAIS RODRIGUES XIMENES DE MELO; 85,18; 25 / 599.02236296/2; MARCELA MOFATI BOECHAT; 84,63; 26 / 599.02261671/8; LUCAS SOUZA FONTES; 84,46; 27 / 599.02309427/4; BEATRIZ SANTOS DRUMOND; 84,13; 28 / 599.02337577/7; DANIEL DOS SANTOS RAMOS; 83,94; 29 / 599.02330072/8; BARBARA RODRIGUES BRITO; 83,90; 30 / 599.02249634/9; RAUCIANE GOMES; 83,58; 31 / 599.02302707/1; WAGNER MOREIRA PINHEIRO; 83,36; 32 / 599.02270646/2; ALBIANO DE ARAUJO; 83,05; 33 / 599.02308233/1; GABRIEL LUCAS RABELO PRADO; 82,80; 34 / 599.02310134/7; THIAGO CAMPELO MACEDO; 82,62; 35 / 599.02237444/5; JOYCE APARECIDA TAVARES DE MIRANDA; 82,59; 36 / 599.02302196/7; ALINE FERREIRA MAGALHÃES; 82,33; 37 / 599.02231989/0; FABIELLY SARDINHA MACHADO DE SA; 81,64; 38 / 599.02303296/5; DORALICE RIBEIRO ALVES PRIMO; 81,22; 39 / 599.02258819/8; TERESA RAQUEL TAVARES SEREJO; 81,01; 40 / 599.02345659/9; CAMILLA DE OLIVEIRA MARTINS; 78,72; 41 / 599.02272704/0; ELIOS JAYME MONTEIRO SALGUES; 78,29; 42 / 599.02287447/8; THAYNA MOREIRA GOMES MARRA; 78,08; 43 / 599.02334140/7; MIRELLA PAULA DE FREITAS BARROS; 77,84; 44 / 599.02239404/0; DÉBORAH CRISTINA LIMA TORRES; 77,22; 45 / 599.02349953/9; ANA CAROLINA CORREA DA COSTA SAMPAIO; 77,05; 46 / 599.02288234/8; SIMONE DE OLIVEIRA FERREIRA; 76,63; 47 / 599.02344927/0; FELIPE NASCIMENTO DE SOUZA; 76,59; 48 / 599.02339520/2; CORINE ELLEN DA SILVA; 75,79; 49 / 599.02270634/4; ADRIANO LUIS SILVA GUIMARÃES; 75,48; 50 / 599.02278090/3; KELVYN MAGALHÃES LOPES ROCHA; 75,34; 51 / 599.02341028/4; JOAO PAULO MAMEDE LEITE; 75,13; 52 / 599.02324749/9; THALITA SOARES MARTINS; 74,89; 53 / 599.02294091/0; SAMUEL LEITE CARDOSO; 72,58; 54 / 599.02291634/3; THAIS DE SOUSA BARROS; 72,48; 55 / 599.02343123/4; JAIRO VINICIUS PONTE LOIOLA; 71,55; 56 / 599.02253876/3; LARISSA CORDOBA BRANDAO; 71,40; 57 / 599.02297898/2; RAYANE GANASSIN; 71,05; 58 / 599.02339213/2; ANDREIA BATISTA NOBRE DUARTE; 70,85; 59 / 599.02340294/2; VANIA ALICE RODRIGUES DA SILVA; 70,78; 60 / 599.02305109/8; ADIMILSO FRANCISCO DA SILVA; 70,41; 61 / 599.02278026/3; MARLLA ALVES MOURA; 69,97; 62 / 599.02304964/1; ALEX LUIZ DE OLIVEIRA PIRES; 69,89; 63 / 599.02308320/1; FERNANDA BELLANIZA CAMINHA DE OLIVEIRA; 69,86; 64 / 599.02276414/6; KARYNA DE ALBUQUERQUE ARAÚJO; 69,56; 65 / 599.02224031/9; BIANCA SOUZA SILVA; 69,06; 66 / 599.02347328/0; FERNANDA DA SILVA MONTEIRO; 68,55; 67 / 599.02293486/1; MARDEN AUGUSTO DE SOUZA BATISTA; 68,01; 68 / 599.02295649/5; ANDRÉ LUIS GARCIA DE SOUSA; 67,23; 69 /

599.02324700/0; CAROLINA ARRUDA BRAZ; 67,05; 70 / 599.02273048/9; RENATA KELLY DE LIMA E SILVA; 66,22; 71 / 599.02327848/8; ISABELA BEATRIZ COSMA DE SOUZA; 66,22; 72 / 599.02273825/5; LUANA MARIA MAGALHAES DE SOUZA BRANDAO; 64,90; 73 / 599.02326359/3; ISLEI TRINDADE RIBEIRO CAFE; 64,86; 74 / 599.02239571/4; MATHEUS NEGRE DE MOURA; 64,80; 75 / 599.02278788/0; PEDRO HERBETH CABRAL ALVES; 64,22; 76 / 599.02349134/8; THAIS VIEIRA EVANGELISTA DA MATA; 64,19; 77 / 599.02331843/7; VANESA FERREIRA LINS; 63,17; 78 / 599.02315864/3; CAMILA DUARTE PENNA DE MORAES; 63,02; 79 / 599.02294468/7; LUCIANA FERREIRA RAMALHO; 62,88; 80 / 599.02294327/4; LUIZA BORGES SOUTO MAYOR; 61,47; 81 / 599.02326630/9; NILSON DIAS DA SILVA; 61,06; 82 / 599.02312972/0; GABRIELA LUNA SOARES DE SOUSA; 59,70; 83 / 599.02335318/4; ISABELLA MARIA LEITE E SILVA; 58,81; 84 / 599.02240510/5; EDIBERGN DAUARTE DE ALMEIDA; 53,77; 85

**PROFESSOR DE EDUCAÇÃO BÁSICA - FILOSOFIA (CÓDIGO 415)**

599.02273829/0; FELIPE MATOS LIMA MELO; 115,39; 1 / 599.02272952/3; NATHALIA SILVA DE SOUZA; 115,03; 2 / 599.02268765/8; SAMUEL SAMPAIO CASTRO; 110,31; 3 / 599.02265637/9; JHONNY NUNES DA CUNHA; 108,55; 4 / 599.02342678/2; GESSIONE ALVES DA CUNHA; 107,26; 5 / 599.02242953/1; NANCY DA ROCHA BARROS; 106,77; 6 / 599.02238342/1; EDUARDO VIVEIROS DE SOUSA; 106,34; 7 / 599.02267133/8; GILMARIO GUERREIRO DA COSTA; 103,66; 8 / 599.02242505/9; LUCAS HAYNE DANTAS BARRETO; 102,33; 9 / 599.02224177/3; ANDRE DE CASTRO OLIVEIRA; 101,11; 10 / 599.02236693/1; MARIANA DE JESUS VERAS COELHO; 101,05; 11 / 599.02279690/4; SUSSUMO MATSUI; 100,88; 12 / 599.02240472/6; ARTHUR BARTHOLO GOMES; 99,68; 13 / 599.02272413/5; JESUS PEARCE PESSOA NETO; 99,54; 14 / 599.02290570/1; EDSON KLEIN MACHADO DOS SANTOS; 98,86; 15 / 599.02326701/3; ANGELICA ALVES VALENCA DE AZEVEDO; 98,81; 16 / 599.02330449/3; SUELEN DA SILVA DOS SANTOS; 98,78; 17 / 599.02277729/0; GILBERTO PEREIRA DOS SANTOS JUNIOR; 97,30; 18 / 599.02239178/0; QUESILANE GRACA DA SILVA BATISTA; 96,80; 19 / 599.02243534/2; RODRIGO COSTA SILVA; 96,78; 20 / 599.02240994/2; RODRIGO AMORIM CASTELO BRANCO; 96,53; 21 / 599.02318589/3; ELIAS FRANCISCO FONTELE DOURADO; 96,31; 22 / 599.02326810/7; YURI FORMIGA DOS SANTOS; 96,22; 23 / 599.02243594/5; JACKSON NASCIMENTO EVANGELISTA; 96,12; 24 / 599.02231738/7; INDI NARA CORREA DE OLIVEIRA FERNANDES; 96,00; 25 / 599.02249868/0; LEONEL ANTUNES MAGALHAES RAMOS DA SILVA; 95,24; 26 / 599.02256801/4; ANA LUIZA FERREIRA BENEDETTO; 94,88; 27 / 599.02229076/0; ADRIANA DOS REIS EMYGDIO DA SILVA; 93,75; 28 / 599.02283465/1; ERIKA SANTOS RIBEIRO; 93,70; 29 / 599.02238501/2; VINICIUS VIEIRA CAIRES; 93,52; 30 / 599.02315682/2; ROMILDO GOMES PINHEIRO; 93,26; 31 / 599.02330462/0; ARTHUR VICTOR GOMES DA SILVA BARROS; 93,05; 32 / 599.02239249/5; ROSIMARY FERREIRA LIMA; 92,62; 33 / 599.02323280/7; FABIANA SANTANA DE OLIVEIRA; 92,54; 34 / 599.02288789/0; WESLEI DA SILVA; 92,53; 35 / 599.02315699/2; LEONILSON MOREIRA SOUSA; 91,96; 36 / 599.02267094/2; LEONARDO RODRIGUES DOS SANTOS SILVA; 91,90; 37 / 599.0239728/2; TATYANNE RODRIGUES DOS SANTOS; 91,70; 38 / 599.02342465/9; IGOR MACHADO; 91,54; 39 / 599.02316591/0; MARCOS VINICIUS SOUZA PEREIRA; 91,38; 40 / 599.02298366/4; EDWARD DE ARAÚJO SEABRA; 91,20; 41 / 599.02300497/0; MARCO ANTONIO DA SILVA FILHO; 91,18; 42 / 599.02332644/8; WASLEY ARAUJO SOARES; 90,36; 43 / 599.02330546/9; RENAN SILVA DE OLIVEIRA; 89,92; 44 / 599.02268368/9; MARCUS FELIPE AQUINO DOS SANTOS; 89,54; 45 / 599.02240823/3; FRANCISCO EDSON CARREIRO CRUZ; 89,08; 46 / 599.02295801/1; SUELBER NOGUEIRA COSTA; 88,98; 47 / 599.02301268/4; JOSE CARLOS DE OLIVEIRA ARAUJO; 88,69; 48 / 599.02291990/4; VERONICA QUINTEIRO DIAS; 88,62; 49 / 599.02298395/4; ORION FERREIRA LIMA; 88,26; 50 / 599.02220965/7; NORBERTO DE MOURA CRUZ; 86,88; 51 / 599.02271346/2; JOAQUIM BARBOSA DOS SANTOS JÚNIOR; 86,86; 52 / 599.02275101/4; BRUNO TORRES RODRIGUES; 86,62; 53 / 599.02237502/5; RUTE ALVES TEIXEIRA DA COSTA; 85,95; 54 / 599.02299547/2; RENATO DE SOUZA NEVES; 85,88; 55 / 599.02329751/1; SIDENEHY SILVA SANTOS FILHA; 85,54; 56 / 599.02311558/5; LUCIANA COSTA DE SOUZA; 84,55; 57 / 599.02311902/8; GABRIELLE BARRETO DA SILVA; 84,53; 58 / 599.02335911/7; GEIMISON FERREIRA SILVA; 84,36; 59 / 599.02333637/5; EMILY SENA XAVIER; 84,04; 60 / 599.02276417/5; GUSTAVO PIRES RODRIGUES ALVES; 83,99; 61 / 599.02299567/3; IGOR LAGO CARIBÉ; 83,89; 62 / 599.02303273/5; FLAVIA DA COSTA BRANTS DE ALENCAR; 83,68; 63 / 599.02310864/5; FABIANO LIMA SIMOR; 83,57; 64 / 599.02223805/0; JOATAN TEIXEIRA DAMAS; 83,52; 65 / 599.02263137/9; THIAGO GOMES FERREIRA; 83,47; 66 / 599.02238807/4; MARCOS VINICIUS DE MAGALHÃES CHAGAS; 83,45; 67 / 599.02290515/0; ALKMAR OLIVEIRA SANTOS; 83,06; 68 / 599.02261609/0; VITOR RODOVALHO AMARAL; 82,96; 69 / 599.02343703/0; NILTON SERGIO NETO; 82,96; 70 / 599.02236758/6; JOSÉ JOAQUIM DA SILVA VIEIRA; 82,82; 71 / 599.02295713/5; ALEX CHRYSYIAN FERREIRA DIAS; 82,21; 72 / 599.02300718/6; VICTOR ALLAN OLIVEIRA MENDES; 81,54; 73 / 599.02281333/0; DANIEL DA SILVA MELO JUNIOR; 81,39; 74 / 599.02270302/1; JOSE IVAN SANTOS; 79,96; 75

**PROFESSOR DE EDUCAÇÃO BÁSICA - FÍSICA (CÓDIGO 416)**

599.02280190/1; DANIEL DOURADO DE ARAGÃO SANTOS; 114,47; 1 / 599.02240674/8; EDUARDA GADELHA AGUIAR; 110,00; 2 / 599.02283454/0; GUSTAVO EDUARDO DE MELO; 108,44; 3 / 599.02328342/0; BERNARDO FORTSONA



ODLAVSON GONCALVES; 106,33; 4 / 599.02280630/1; LUIZ FELIPPE DE CARVALHO OLIVEIRA; 106,08; 5 / 599.02335860/3; GUILHERME TORRES CLEMENTE; 104,39; 6 / 599.02271535/0; WESLEY PEREIRA NUNES DA SILVA; 104,39; 7 / 599.02350600/9; MATEUS ANDRIOLA GROSS; 101,91; 8 / 599.02350601/5; FABIANO DA SILVA COSTA; 100,74; 9 / 599.02304956/9; LUCAS ALVES DO NASCIMENTO; 99,83; 10 / 599.02231596/8; PEDRO DE ALMEIDA LIMA; 99,37; 11 / 599.02348066/9; ÍTALO AUGUSTO CAMARGOS PEREIRA; 98,87; 12 / 599.02231197/6; LUIZA MORAIS LIMA; 97,02; 13 / 599.02340265/2; CARLOS DA SILVA DOS SANTOS; 96,96; 14 / 599.02323973/2; JONATHAN LUCAS NEIA NASCIMENTO; 95,78; 15 / 599.02336000/8; SERGIO NUNES AMANCIO; 95,02; 16 / 599.02277085/6; CRYSTIANO ROBSON DE SOUZA LIMA; 94,62; 17 / 599.02317700/8; JOÃO VÍTOR DA SILVA ROCHA; 94,60; 18 / 599.02239907/2; LUCAS HENRIQUE SILVA BRANQUINHO; 94,56; 19 / 599.02289765/7; GABRIELA ALENCAR VOGADO; 94,22; 20 / 599.02250111/6; RAFAEL NOGUEIRA DE ARAGÃO; 94,04; 21 / 599.02321288/0; JULIO FRANCISCO DOS SANTOS SOUSA; 93,81; 22 / 599.02283436/1; RENATA MARQUES MAIA MACIEL; 93,64; 23 / 599.02281521/1; RODRIGO ALVES PEDROSO; 93,62; 24 / 599.02316592/7; WESLEY ALVES DE LIMA; 92,88; 25 / 599.02340344/0; FRANCISCO CARLOS ROCHA FERNANDES; 91,45; 26 / 599.02320671/5; RAFAEL DE OLIVEIRA REGO; 91,09; 27 / 599.02300866/5; DAVYS LUIS PAXIUBA DUNCAN; 90,67; 28 / 599.02278804/6; JOÃO ANTONIO CARVALHO DE OLIVEIRA; 90,34; 29 / 599.02282004/0; REGINALDO SOARES DE ANDRADE; 89,74; 30 / 599.02277177/8; FERNANDA PONTES SILVA; 89,50; 31 / 599.02340035/7; CAMILA JESSICA LETTI; 89,33; 32 / 599.02248507/3; GUILHERME HENRIQUE SCHINZEL; 88,53; 33 / 599.02223469/0; MATEUS MIGUEL DOS SANTOS OLIVEIRA; 87,76; 34 / 599.02224249/4; ANA VIRGÍNIA PASSOS ABREU; 87,61; 35 / 599.02324056/3; JOUDEFRAN ARAGÃO DE MOURA; 87,39; 36 / 599.02270204/0; LETHICIA VIEIRA MARQUES; 87,38; 37 / 599.02315461/6; JOSIEL LOPES DOS SANTOS; 86,77; 38 / 599.02282845/5; CARLOS ROBERTO KENJI FUZITA; 85,89; 39 / 599.02285569/9; ENIO DE SOUSA SANTOS; 85,53; 40 / 599.02341804/4; KITERIA KAROLINE DOS SANTOS ALVES; 85,51; 41 / 599.02270284/3; GUSTAVO FERREIRA DE PAULA; 85,43; 42 / 599.02228389/5; TAMARA FERREIRA DANTAS; 84,98; 43 / 599.02284897/2; FELIPE ALVES DE ARAUJO NASCIMENTO; 84,33; 44 / 599.02304667/7; HADAN BIBIANO SOUSA SILVA; 84,17; 45 / 599.02293823/8; HENRIQUE MINARI ZANETTI; 83,16; 46 / 599.02277010/6; MARLON BOLDRIN BELLUZI; 82,99; 47 / 599.02335615/9; RAIMUNDO GOMES DE ARAÚJO NETO; 82,44; 48 / 599.02312015/5; JULIANA DE NOVAIS SCHIANTI; 82,41; 49 / 599.02315830/1; DIEGO RAPHAEL DE SOUZA SANTOS; 81,82; 50 / 599.02272500/5; JORGINO MOREIRA PINTO; 81,30; 51 / 599.02290329/2; VINICIUS GASPARG PORTUGUEZ; 81,26; 52 / 599.02272797/8; MARCOS KENDI YAMASAKI; 80,78; 53 / 599.02270208/5; RICARDO NONATO DELGADO; 80,09; 54 / 599.02309347/0; RAFAEL OLIVEIRA DE BRITO; 80,06; 55 / 599.02278405/4; GUILHERME TABATINGA MEDEIROS; 79,29; 56 / 599.02341914/4; THIAGO VILELA DE OLIVEIRA; 79,24; 57 / 599.02269875/1; CAIO EDUARDO COELHO DE OLIVEIRA; 78,70; 58 / 599.02341196/4; JOÃO PAULO DE MOURA MEDEIROS; 78,58; 59 / 599.02273977/0; LUCAS RODRIGUES SILVA; 78,48; 60 / 599.02238315/4; GABRIEL PERA DE SOUZA; 78,16; 61 / 599.02326308/0; RÔMULO LOPES BEZERRA; 77,99; 62 / 599.02239440/7; MATHEUS DA COSTA AGUIAR; 77,43; 63 / 599.02280411/8; RAFAEL SALLES BARBOSA; 77,35; 64 / 599.02242732/2; BRUNO PEREIRA DE SOUZA; 77,07; 65 / 599.02251260/5; LUIZ FERNANDO BARROZO MALAQUIAS; 76,84; 66 / 599.02254728/8; THAMISE MAYRA RODRIGUES SIDLAUSKAS DE MACEDO; 76,75; 67 / 599.02242896/8; JOSÉ FÉLIX FURTADO DE MENDONÇA FILHO; 76,21; 68 / 599.02224277/8; TATIANE QUETLY MUNIZ DE OLIVEIRA DA SILVA; 75,56; 69 / 599.02325309/2; VATSON HENRIQUE SOARES SANTOS; 75,49; 70 / 599.02265722/6; TABATA LUIZA DE SOUSA ALVES; 75,33; 71 / 599.02232183/9; WILLIAN FABIO RADEL; 74,97; 72 / 599.02269440/5; DEMUTIEY RODRIGUES DE SOUSA; 74,95; 73 / 599.02313426/9; RAFAEL CAMPOS MAIA; 74,70; 74 / 599.02310166/6; ROBSON RICHARD CARNEIRO DE OLIVEIRA; 74,41; 75 / 599.02290000/0; SULLYANE MARTINS EDIGAR; 73,59; 76 / 599.02267241/5; ELISANA DIAS BARROSO; 72,74; 77 / 599.02270464/1; PEDRO PAULO DE CASTRO ANTAO; 71,88; 78 / 599.02307712/3; ROBERT DE ALENCAR CUNHA; 71,59; 79 / 599.02292719/2; CASSIUS PEREIRA RAMOS; 71,23; 80 / 599.02349145/0; ALEX RODRIGUES FERNANDES; 71,13; 81 / 599.02298762/7; IGOR LUIZ NEVES DOS SANTOS; 70,47; 82 / 599.02298619/0; RAFAEL RIBEIRO SANTOS DE ALMEIDA; 70,37; 83 / 599.02303763/2; LEONARDO DE MOURA VELOZO; 70,27; 84 / 599.02326998/6; ALEXANDRE HUNG; 69,92; 85 / 599.02285974/0; DANILO GONZAGA PURGATTO PINTO; 69,76; 86 / 599.02270310/4; ALVIR SONZA JUNIOR; 69,39; 87 / 599.02329911/9; ANDERSON KENNEDY DA SILVA SOUSA; 67,57; 88 / 599.02296737/5; EDWIN FRANCISCO FERREIRA SILVA; 66,76; 89 / 599.02294834/3; MARIA LUIZA MORAIS DA SILVA; 66,24; 90 / 599.02292795/0; CLEITON MALVESSI; 66,06; 91 / 599.02230429/0; MARIANA LUIZ DIAS; 65,53; 92 / 599.02229299/0; JOAO SOARES DE SOUZA NETO; 64,53; 93

**PROFESSOR DE EDUCAÇÃO BÁSICA - FISIOTERAPIA (CÓDIGO 417)**

599.02286216/2; LILLANE RIBEIRO VAZ; 100,18; 1 / 599.02294332/8; THAMIRES KELY MENDONÇA DE MELO; 97,42; 2 / 599.02292538/8; ALEXANDRE VIEIRA DE SOUZA; 95,10; 3 / 599.02299000/3; PAULO HENRIQUE FERREIRA DE ARAUJO BARBOSA; 94,68; 4 / 599.02240208/7; JORGIO ALVES RAMOS; 94,58; 5 / 599.02288441/3; NAYARA FERREIRA DA SILVA; 94,01; 6 / 599.02340093/7; IURY

VITOR CARNEIRO; 93,42; 7 / 599.02349003/0; PAULO JUNIOR SANTOS NERI; 93,34; 8 / 599.02320874/3; VANESSA SANTANA XAVIER; 93,12; 9 / 599.02331540/4; SILVANA PEREIRA EVANGELISTA DE SOUZA; 92,35; 10 / 599.02237752/1; KATRYNE HOLANDA SILVA; 91,30; 11 / 599.02300314/2; ISABELA FELIX ALENCAR DE SOUSA; 90,48; 12 / 599.02267249/6; DANIELA APARECIDA DE BRITO SILVA; 89,81; 13 / 599.02239438/2; ANA CAROLINA CONCEICAO ROCHA; 89,12; 14 / 599.02349340/7; JULIANE ALVES ANDRADE; 88,48; 15 / 599.02233355/7/1; LAYSILA GABRIELLE DE OLIVEIRA BRITO; 88,14; 16 / 599.022325294/5; MARIA HELOISA ALVES DE FONTES; 87,80; 17 / 599.02289854/0; MARINA TEIXEIRA; 87,29; 18 / 599.02238369/7; DANIELA FORNARI SIQUEIRA CAMPOS; 85,48; 19 / 599.02325996/0; DANILO VELOSO ALVES CARREIRO; 83,80; 20 / 599.02299973/1; ANA KAROLINA BERGAMO; 83,35; 21 / 599.02271296/5; MILENE SOARES NOGUEIRA DE LIMA; 82,98; 22 / 599.02315821/2; DIEGO ANTONINO NUNES DOS SANTOS; 81,29; 23 / 599.02239504/5; MAYARA OLIMPIO PINTO; 80,47; 24 / 599.02331770/0; JOAO PAULO NOBREGA AMORIM; 80,41; 25 / 599.02251623/0; JOYCE LAYSE MEDEIROS DE SOUZA; 80,28; 26 / 599.02310097/4; PEDRO GUIMARÃES DINIZ; 79,63; 27 / 599.02279004/3; SIMONE MARIA ALVES FERREIRA; 79,24; 28 / 599.02267288/1; FELYPE WYGLE MOURA DOS SANTOS; 79,10; 29 / 599.02261762/3; ADRYENE LAIS GOMES PAIGNEZ; 78,90; 30 / 599.02300347/8; RHAISSA FERNANDES SILVA; 77,39; 31 / 599.02308894/8; ESTEVAO CAMPOS BARBOZA; 76,96; 32 / 599.02347395/9; LUANA LISBOA DE ANDRADE E SILVA; 76,32; 33 / 599.02269838/9; CAMILLA MACÊDO DA COSTA; 76,17; 34 / 599.02300264/5; RODRIGO DE MESQUITA FARIA; 75,70; 35 / 599.02268855/7; BETHANIA PATRICIA DE SOUSA FERREIRA; 74,88; 36 / 599.02290684/7; LUIZ HENRIQUE PEREIRA OLIVEIRA; 74,62; 37 / 599.02281939/6; THAINÁ GUALBERTO DE BRITO; 74,51; 38 / 599.02249679/2; TAMARA LOURDES DA SILVA OLIVEIRA; 73,16; 39 / 599.02295100/3; EDNALDO MOREIRA DE SOUZA; 72,98; 40 / 599.02317824/9; JOSE JEAN SILVA DE OLIVEIRA; 72,55; 41 / 599.02278042/9; LIZIA FABIOLA ALMEIDA SILVA; 72,30; 42 / 599.02346684/7; KESIA BISPO DE SOUZA NOLASCO; 72,05; 43 / 599.02306545/6; LORENA IASCARA EVARISTO VIEIRA; 71,98; 44 / 599.02347258/1; DEJAIR JOAQUINI DE ALMEIDA JUNIOR; 71,98; 45 / 599.02329942/1; ANA LUIZA FERREIRA; 71,64; 46 / 599.02267637/6; KARINE PEREIRA DA ROCHA; 71,58; 47 / 599.02303700/0; RHANA FERNANDEZ PEREIRA MORAES CHAVES; 71,56; 48 / 599.02237804/1; DANIELE LEITE RODRIGUES; 71,48; 49 / 599.02269328/0; ERICO VALVERDE DE SOUZA; 70,64; 50 / 599.02338425/6; JEANE BARRETO DA SILVA; 70,32; 51 / 599.02240480/9; LETICIA MARTINS PAIVA; 69,96; 52 / 599.02221010/0; HELAYNE RODRIGUES DA SILVA; 69,84; 53 / 599.02295153/0; ALINY DE ALCANTARA MISSIAS; 69,21; 54 / 599.02240985/3; BARBARA ALMEIDA DA COSTA LOBO; 68,64; 55 / 599.02306934/2; THAIS DE SOUZA OLIVEIRA; 67,64; 56 / 599.02311207/8; INGRID RODRIGUES MARTINS; 66,47; 57 / 599.02316813/3; HUGO HILARIO DOS SANTOS JUNIOR; 64,70; 58 / 599.02250124/0; PRISCILA BERNARDES FIGUEIREDO PEIXOTO CAMPOS; 63,82; 59 / 599.02334885/2; DANIELLE DA SILVA MOURA; 63,47; 60 / 599.02337512/2; ELIANA CRISTINA TEIXEIRA GUIMARAES; 63,30; 61 / 599.02244452/0; UÉRICA MENDES PEREIRA DOS SANTOS; 62,55; 62 / 599.02292822/8; THAÍS DA COSTA SILVA; 62,26; 63 / 599.02249272/0; ALESSANDRA FERNANDES BRANDAO; 62,00; 64 / 599.02303768/4; WENDERSON DE SOUZA MORAIS; 61,01; 65 / 599.02318137/7; EVELYN MARA FRASÃO HOKUYAMA; 56,66; 66 / 599.02240301/7; JOZÉLIA DOS SANTOS OLIVEIRA; 55,45; 67 / 599.02344827/5; EDUARDO ALEXANDRE MARTINS; 53,62; 68

**PROFESSOR DE EDUCAÇÃO BÁSICA - GASTRONOMIA (CÓDIGO 418)**

599.02347913/0; MAAGNA PEREIRA DA SILVA; 95,40; 1 / 599.02319001/0; MATEUS AGOSTINHO MELO FERRAZ; 92,48; 2 / 599.02269937/7; OLÍVIO JOSÉ DA SILVA FILHO; 92,41; 3 / 599.02341170/5; LUCIANE DOS SANTOS AZEREDO; 89,80; 4 / 599.02341941/1; EVELYN DA SILVA CORDEIRO; 87,64; 5 / 599.02299761/4; LOURENCE CRISTINE ALVES; 87,21; 6 / 599.02288323/0; FERNANDA LIMA AVENA COSTA; 86,62; 7 / 599.02230798/6; HENRIQUE MARQUES DE ALMEIDA ROLIM; 81,49; 8 / 599.02335635/0; BRUNA DE OLIVEIRA MORAIS; 81,39; 9 / 599.02270888/6; ALESSANDRA BRANT TEIXEIRA; 81,32; 10 / 599.02334251/3; GEOVANE JOSÉ LEANDRO; 80,62; 11 / 599.02327574/5; RONIA GERLANIA DE SOUSA SANTANA; 79,25; 12 / 599.02278875/0; RAISA EDUARDA RODRIGUES DA SILVA SANTOS; 78,42; 13 / 599.02277028/2; JAIME DE SOUSA VASCONCELOS; 77,89; 14 / 599.02324071/2; NATHALIA FERREIRA DA ROCHA SOARES; 77,11; 15 / 599.02277217/0; RODRIGO GOMES; 77,07; 16 / 599.02339244/5; ISABEL CRISTINA RODRIGUES ALVES DE OLIVEIRA; 72,39; 17 / 599.02319034/5; ANDRE LUIZ ANTONIO ORNELAS; 66,60; 18 / 599.02316318/2; PAULA GIANINI CHIOVATO; 64,07; 19 / 599.02307192/0; JACQUELINE SALES VIEIRA PEDROSA; 61,75; 20

**PROFESSOR DE EDUCAÇÃO BÁSICA - GEOGRAFIA (CÓDIGO 419)**

599.02267218/3; HENRIQUE AGENA YOKOYAMA; 114,34; 1 / 599.02277951/5; MARIANA PEREIRA DE ALMEIDA DELL AVANZI; 112,34; 2 / 599.02269688/7; KARINA LEITE RAMOS; 109,77; 3 / 599.02340471/1; MARCELO ANTONIO ROCHA DE PAULA; 109,73; 4 / 599.02324371/6; PAVLA GOULART HUNKA; 108,31; 5 / 599.02290953/8; NATHALIA SILVA DA COSTA; 105,81; 6 / 599.02280947/5; HEBERT LUIZ ALVES CARVALHO; 102,86; 7 / 599.02281340/7; MARCELA MARANHÃO DOS SANTOS; 102,52; 8 / 599.02231447/2; MARINA MEDEIROS FERREIRA; 102,27; 9 / 599.02278461/1; AMANDA SOUZA LIMA; 101,70; 10 /

599.02224336/4; KÁSSIA PEREIRA DE ALMEIDA; 100,47; 11 / 599.022284638/7; EZIO DAS CHAGAS OLIVEIRA DOS SANTOS; 100,28; 12 / 599.02224148/3; ALEX JONES SIMÕES LIMA; 100,22; 13 / 599.02312377/4; JANAINA NATALI ANTONIO; 100,04; 14 / 599.02268448/2; ÁLISON BRITO DE SIQUEIRA; 99,74; 15 / 599.02241046/0; ROBSON XIMENES DE MELO; 99,54; 16 / 599.02287483/4; MATHEUS FERREIRA BORGES; 99,37; 17 / 599.02315715/8; GLEYDSON GONZAGA DE LUCENA; 98,78; 18 / 599.02275851/3; THIAGO DE OLIVEIRA CAMPOS; 98,46; 19 / 599.02274695/8; JULIA XAVIER DE SOUZA MAGALHÃES; 98,46; 20 / 599.02280485/1; QUECIA DIAS DA SILVA; 98,32; 21 / 599.02240649/3; ELTON DANTAS ARAUJO; 98,30; 22 / 599.02230070/2; DANIEL RODRIGUES SILVA LUZ NETO; 98,25; 23 / 599.02237838/3; JOELSON SILVA OLIVEIRA; 98,20; 24 / 599.02339504/7; TAINARA ALVES DE JESUS ABE; 98,14; 25 / 599.02288004/2; MATHEUS CARVALHO SANGLAND; 97,78; 26 / 599.02339621/3; CARLOS HENRIQUE NONATO VIEIRA; 97,67; 27 / 599.02339658/4; CLAUDIO RODRIGUES ALVES; 97,62; 28 / 599.02321689/5; WANDERLÉIA ANTUNES DA ROCHA; 97,62; 29 / 599.02289770/0; CAMILA RODOVALHO SOUSA; 97,54; 30 / 599.02236635/1; ELZA MARIA DE ARAUJO OLIVEIRA; 97,16; 31 / 599.02278944/2; RAFAEL SOARES COSTA; 97,16; 32 / 599.02346665/2; ANTONIO TAVARES DA SILVA NETO; 97,03; 33 / 599.02290591/9; KAMILA VIEIRA DE MORAES; 96,86; 34 / 599.02274983/3; ALEXANDRE LEITÃO DE CARVALHO; 96,86; 35 / 599.02298502/5; RICARDO CHAVES DE FARIAS; 96,75; 36 / 599.02324675/5; GUSTAVO PEREIRA DA SILVA; 96,48; 37 / 599.02267132/1; AUGUSTO PERDIGAO BARROS; 95,54; 38 / 599.02241221/7; LUCIDIO DE CARVALHO SANTOS; 95,18; 39 / 599.02302209/1; MARIA JOSILENE VIANA; 94,82; 40 / 599.02237587/0; TATIelly LOPES MACIEL; 94,62; 41 / 599.02318422/1; MARCOS DE SANT ANA SIMAO; 94,04; 42 / 599.02293682/5; ALEX NUNES SILVA; 93,82; 43 / 599.02283601/2; MATEUS BARUCI IGNACIO; 93,45; 44 / 599.02350023/1; MARIANA REZENDE SOUZA; 92,96; 45 / 599.02229413/7; ÉRICA DE FRANÇA GOMES; 92,90; 46 / 599.02270584/7; GUSTAVO DE ALMEIDA BORGES BARCELOS; 92,78; 47 / 599.02350614/0; ISAC ALMEIDA SILVA; 92,72; 48 / 599.02277430/5; JOAO ANTONIO ARAUJO; 92,04; 49 / 599.02309042/5; DANILO DOS SANTOS MAIA JUNIOR; 91,53; 50 / 599.02290453/5; JOSÉ MIGUEL ALMEIDA DE LIMA; 91,38; 51 / 599.02293763/5; MARINA FIGUEIREDO; 90,94; 52 / 599.02318785/7; MIREILLE PAULA MACHADO; 90,58; 53 / 599.02285854/5; JOAO AUGUSTO GUIMARAES CARVALHO; 90,39; 54 / 599.02305658/1; REJANE MONTEIRO DA SILVA RIBEIRO; 90,30; 55 / 599.02309748/5; GABRIEL ARAÚJO ALVES; 90,16; 56 / 599.02275493/0; ANE CAROLINE AMARAL CARVALHO; 90,06; 57 / 599.02308072/8; VICTOR LEONARDO VOGADO CORDEIRO; 89,22; 58 / 599.02269661/1; JOSE AUGUSTO PEIXOTO NETO; 89,22; 59 / 599.02231590/0; WERLEN GONCALVES RAASCH; 88,90; 60 / 599.02240594/4; SANDRA DA COSTA OENING; 88,24; 61 / 599.02295007/3; ELBIO DE ALMEIDA CRAIGDALLIE; 87,86; 62 / 599.02229939/9; JAIR PAULO DE OLIVEIRA; 87,42; 63 / 599.02231791/5; RONALDO LUIZ LOUREIRO; 86,86; 64 / 599.02304528/7; JULIO CAMPOS FONTES DE ALVARENGA; 86,55; 65 / 599.02293576/0; INGRIDY NOGUEIRA CRUZ; 85,72; 66 / 599.0222112/8; EDSON PEREIRA NASCIMENTO; 84,54; 67 / 599.02239020/8; FELIPE BRÁS MEIRELES; 84,41; 68 / 599.02230458/0; ALEKSANDRO SILVA ALVES; 84,38; 69 / 599.02237567/0; EVERTON SALVADOR DA SILVA; 84,13; 70

PROFESSOR DE EDUCAÇÃO BÁSICA - HISTÓRIA (CÓDIGO 420)

599.02224068/0; ROGERIO DOS SANTOS; 138,21; 1 / 599.02270274/8; ANDRE SPINDOLA FONTENELE ALVES; 129,03; 2 / 599.02284389/7; MICHEL FERNANDES DE QUEIROZ; 126,79; 3 / 599.02268397/9; PEDRO PAULO DE SOUSA COSTA; 124,51; 4 / 599.02350619/1; WELBA DOS SANTOS BARBOSA; 122,87; 5 / 599.02321787/7; ANDRE TELES GUEDES; 122,84; 6 / 599.02286050/7; PEDRO IVO SOUZA DE ALCÂNTARA; 122,78; 7 / 599.02228713/7; GRAZIELA DA SILVA SOUZA; 122,70; 8 / 599.02269347/5; GESSIE CHAVES MACEDO; 122,34; 9 / 599.02239533/5; ANDREY SOARES PINTO; 120,74; 10 / 599.02223877/1; TAINA ELIS SANTOS DE SOUZA; 120,53; 11 / 599.02268660/1; ANDRE DA SILVA DIAS FILHO; 120,51; 12 / 599.02240447/1; NAYARA DE SOUSA ROCHA; 120,43; 13 / 599.02279586/2; DIEGO DE MORAES CAMPOS; 120,34; 14 / 599.02268825/0; LUCAS BARBOSA LEITE; 120,26; 15 / 599.02280533/6; ISABELA CAROLINA LOPES DE ALVARENGA SANTOS; 119,20; 16 / 599.02340037/0; ALLAN DOS SANTOS VIRISSIMO; 118,54; 17 / 599.02335467/0; CARINA DE AQUINO CALHEIROS; 118,14; 18 / 599.02269931/9; ROBERTO EDUARDO DE ALMEIDA RIBEIRO; 116,86; 19 / 599.02255824/0; ALLAN ARUIL DE SOUSA; 116,72; 20 / 599.02238793/3; LUIS HENRIQUE PILGER MACHADO; 116,70; 21 / 599.02268421/7; MATHEUS VINÍCIUS DE SOUSA MONTEIRO; 116,62; 22 / 599.02236803/0; RAFAEL MARTINS OLIVEIRA; 116,51; 23 / 599.02275500/6; JULIANA SOARES DE ALMEIDA; 116,40; 24 / 599.02273718/4; EMMANUEL MEDEIROS BEZERRA; 116,31; 25 / 599.02237466/9; ANA CAROLINA RESENDE IBITURUNA; 116,26; 26 / 599.02284269/1; ALEXSANDER VINICIUS DOS SANTOS BATISTA; 116,17; 27 / 599.02275063/5; SILVIA HELENA CARRICONDO DE OLIVEIRA; 116,10; 28 / 599.02282337/0; ROBERTO PEDROSA SPINELLI; 115,78; 29 / 599.02284762/0; MATHEUS QUEIROZ DE ASSIS; 115,62; 30 / 599.02286943/1; ANDERSON LEANDRO FERREIRA SA; 115,34; 31 / 599.02238303/6; VANESSA GIULIANI GOMES; 115,31; 32 / 599.02223438/8; CARLOS RODRIGO COSTA; 115,27; 33 / 599.02224052/6; FELIPE SIMÃO LAGES; 114,95; 34 / 599.02250222/2; WASHINGTON ALVES OLIVEIRA; 114,93; 35 / 599.02267092/0; CAUBI VASCONCELOS; 114,58; 36 / 599.02224002/9; JOSELITO GOMES DA SILVA

JUNIOR; 114,36; 37 / 599.02300726/9; RODRIGO YURI GOMES TEIXEIRA; 114,03; 38 / 599.02278528/9; DIEGO RODRIGUES RAFAEL MATOS; 113,87; 39 / 599.02224335/8; JOSE ARNALDO FROTA DE ALBUQUERQUE; 113,63; 40 / 599.02254731/9; VINÍCIUS PHILLIPPI CHRYSAL DE RITTER MARQUES; 113,45; 41 / 599.02250835/4; RAPHAEL FARIAS MELO ALENCAR; 112,95; 42 / 599.02250858/4; RAFAELA KATHLEEN DE SOUZA ARAUJO; 112,27; 43 / 599.02237158/2; TEREZA CRISTINA DE LAURENTYS; 111,76; 44 / 599.02224685/9; ALESSANDRA MATIAS DE ARAUJO; 111,72; 45 / 599.02248781/8; BRENO WASHINGTON MEDEIROS GUIMARÃES; 111,70; 46 / 599.02237462/3; BERNARDO ALVARENGA PICADO; 111,69; 47 / 599.02267823/4; RAFAEL SOUTO PEREIRA; 111,69; 48 / 599.02229742/0; LUIZ FERNANDO DE ARAUJO TORRES; 111,64; 49 / 599.02228327/0; WILKERSON DA SILVA PAULINO; 110,78; 50 / 599.02240412/3; LUIS FILIPE DE NAZARETH BRASIL; 110,78; 51 / 599.02230923/5; ANA DE SOUZA SANTANA; 110,20; 52 / 599.02260147/3; KELLE FERREIRA; 110,04; 53 / 599.02236726/7; FILIPE MARTINS SOARES; 108,10; 54 / 599.02240064/5; MARCELA PEREIRA LOPES; 107,22; 55 / 599.02302920/7; WALLYSSON MESSIAS DA SILVA; 105,28; 56 / 599.02253138/2; AMOS DA SILVA GONZAGA; 104,95; 57 / 599.02297276/1; ANDERSON BATISTA DE MELO; 104,18; 58 / 599.02240282/2; EDNAEL MORAIS DE OLIVEIRA; 103,38; 59

PROFESSOR DE EDUCAÇÃO BÁSICA - INFORMÁTICA (CÓDIGO 421)

599.02350663/0; TOMAS ABDIAS FERREIRA; 99,20; 1 / 599.02283123/3; JOAQUIM DE MATOS FURTADO JÚNIOR; 98,72; 2 / 599.02276415/2; RAUL BISMARCK RODRIGUES DOS SANTOS; 96,30; 3 / 599.02323400/2; ANDREA GOMES PEIXOTO; 95,64; 4 / 599.02267750/7; LAYS RAIANA ALVES BORGES; 95,56; 5 / 599.02347363/0; HELLY WASHINGTON GUIMARÃES MENDES BARBOSA; 94,06; 6 / 599.02241063/2; LUCAS CORREA LEMOS; 93,96; 7 / 599.02233582/6; RODRIGO LEONARDO FREITAS AZEREDO; 91,35; 8 / 599.02344614/1; DAIANE QUEIROZ DE SOUSA; 91,22; 9 / 599.02310572/4; NILSON EDUARDO DINIZ PEREIRA; 91,20; 10 / 599.02230858/9; JESIEL DIAS VASCONCELOS; 90,88; 11 / 599.02269546/8; AUGUSTO SILVA RIBEIRO; 89,55; 12 / 599.02298383/6; RENATO NEVES DE CARVALHO; 89,40; 13 / 599.02347921/2; THIAGO OLIVEIRA SANTIAGO; 88,88; 14 / 599.02321563/1; CARLOS ALBERTO CORREA DA SILVA; 88,58; 15 / 599.02272435/9; DONIZETE MOREIRA DE OLIVEIRA; 88,37; 16 / 599.02309383/7; THÉLIA THEÓPHILO BEZERRA; 88,30; 17 / 599.02350647/5; FABIANO REZENDE BARCELOS ANCHIETA; 88,16; 18 / 599.02332918/0; MATHEUS LUÍS TEIXEIRA ROSA; 88,11; 19 / 599.02281074/5; RONIE DE SOUSA VIEIRA; 87,84; 20 / 599.02290946/1; FELIPE SILVEIRA DE ALMEIDA; 87,78; 21 / 599.02240880/7; RAFAEL MARTINS ALVES; 87,77; 22 / 599.02285905/9; DANILO SOUSA DE OLIVEIRA; 87,64; 23 / 599.02324197/6; RAFAEL ALVES FABIANO; 86,64; 24 / 599.02339266/9; THIAGO HENRIQUE FERNANDES; 86,36; 25 / 599.02315177/6; GABRIELA DA SILVA ALMEIDA; 86,06; 26 / 599.02236588/3; CLAUDIO GALVAO WERKEMA; 85,86; 27 / 599.02236968/0; KAYO MATHEUS SANTIAGO CARNEIRO; 85,64; 28 / 599.02267175/2; LEANDRO EUSTAQUIO DE ALMEIDA SILVA; 85,42; 29 / 599.02337635/7; HEITOR MENDES NOLETO DE SOUSA CRUZ; 85,13; 30 / 599.02334092/2; MAIANE NERES GUIMARÃES; 85,04; 31 / 599.02350652/9; MARCELO CARBONI GOMES; 84,87; 32 / 599.02289714/3; CLARA REGIA NASCIMENTO CARIOCA; 84,72; 33 / 599.02299286/4; MAURICIO MAGALHÃES SILVA; 84,50; 34 / 599.02315376/9; ANDRE GONÇALVES BRANDÃO SILVA; 83,54; 35 / 599.02321478/4; RENATO ASSUNÇÃO DIAS; 83,08; 36 / 599.02283636/0; KLARK GABLE SOUZA PORTO; 82,70; 37 / 599.02267348/4; BRUNO LIMA DE CARVALHO; 81,99; 38 / 599.02272793/2; LEANDRO GOMES VIEIRA; 81,72; 39 / 599.02338152/0; MICHELE DE MORAIS BARBOSA; 81,55; 40 / 599.02297552/9; RENATO CALDAS PARANÁ; 81,36; 41 / 599.02333178/0; GUILHERME LANNES DE SOUZA; 80,80; 42 / 599.02223800/9; ISMAEL SOUZA ARAUJO; 80,64; 43 / 599.02254161/8; PAULO EDUARDO SOUSA DE OLIVEIRA; 80,56; 44 / 599.02310277/2; ALANN JAKSNON CALADO DE ARAUJO; 80,48; 45 / 599.02339054/1; ANDRÉ PEROTTI NETTO; 80,12; 46 / 599.02299633/6; JÚLLIOS FÉLIX ALVES SILVA; 79,56; 47 / 599.02236933/2; RICARDO ALVES NEIVA; 79,48; 48 / 599.02289794/7; CRISTIANE MOREIRA MACEDO; 79,41; 49 / 599.02300109/0; VANDERLEI VIEIRA BATISTA; 78,99; 50 / 599.02310876/3; TIAGO RODRIGUES DE SOUZA; 78,91; 51 / 599.02256798/3; CLEMILSON ANTONIO DE OLIVEIRA; 78,89; 52 / 599.02349105/8; CLAUDIA CAVALCANTE PIRES; 78,76; 53 / 599.02317903/6; LARA MARIA VELOSO ANDRADE; 78,73; 54 / 599.02238284/1; FABIO VIEIRA CARRIJO; 78,67; 55 / 599.02292256/2; LUIZ AUGUSTO DA SILVA ORSO; 78,12; 56 / 599.02292937/0; DIEGO CAJUZEIRO SILVA; 77,98; 57 / 599.02350649/8; RAFAEL BRENNER GOMES SILVA; 77,44; 58 / 599.02330804/8; TAMIRIS ESPINOLA DA SILVA; 76,52; 59 / 599.02284131/0; EDILSON NEVES VIANA; 76,49; 60 / 599.02261723/8; DENISE GOMES PEIXOTO XAVIER; 76,17; 61 / 599.02271425/0; HENRIQUE DO CARMO SILVA; 76,05; 62 / 599.02324576/7; ANA CAROLINA BARROS MARTINS; 75,75; 63 / 599.0229236/1; ÁDISON SOUZA GUALBERTO; 75,05; 64 / 599.02245800/1; HELLEN CRISTINA NASCIMENTO BRITO ROMAO; 75,04; 65 / 599.02237359/8; EDIMAR GOMES NOGUEIRA; 74,81; 66 / 599.02325120/7; VALDEMIR DOS SANTOS SILVA; 74,65; 67 / 599.02307614/1; JANINO ALVES DE OLIVEIRA; 74,13; 68 / 599.02301961/1; BRENO RIBEIRO CORREA; 73,55; 69 / 599.02331733/7; WELLINGTON MÁRCIO CAMPOS; 72,70; 70 / 599.02251636/5; PLÍNIO MIRANDA DE CARVALHO NETO; 72,55; 71 / 599.02304392/8; JOELMO DE CASTRO OLIVEIRA; 71,96; 72 / 599.02231075/8; DEBORA SKALAT CARDOSO LINHARES; 71,88; 73 / 599.02240596/7; KATIA GOMES CALCADO; 70,74; 74

PROFESSOR DE EDUCAÇÃO BÁSICA - LEM/ALEMÃO (CÓDIGO 422)  
599.02224317/0; RAFAEL CASTRO DE SOUZA; 109,90; 1 / 599.02282986/8;  
DANIELA DE SOUZA GARCIA; 92,69; 2 / 599.02337800/8; MARVIN KENJI  
NAKAGAWA E SILVA; 65,76; 3

PROFESSOR DE EDUCAÇÃO BÁSICA - LEM/ESPANHOL (CÓDIGO 423)  
599.022323067/1; SARA SUSANE RIBEIRO VALADÃO; 106,02; 1 / 599.02224534/0;  
SARAH AGAPITO DOS SANTOS; 105,04; 2 / 599.02263130/4; KAROLINE  
BATISTA NASCIMENTO; 104,68; 3 / 599.02265973/9; ANGÉLICA GISELE MELO  
SILVA; 103,78; 4 / 599.02277801/3; CÁSSIO DE ALMEIDA TANNUS; 101,34; 5 /  
599.02349655/8; VINICIUS GOMES DE MORAIS; 100,84; 6 / 599.02272910/9;  
KAROLINE ARAÚJO MUNIZ; 99,94; 7 / 599.02343521/0; VIVIANE APARECIDA  
DA COSTA SILVA; 99,06; 8 / 599.02270984/5; MELÍCIA MARTINS DE SANTANA  
DA COSTA; 97,59; 9 / 599.02246383/5; MIRELLA NAZARE DOS SANTOS; 97,06; 10  
/ 599.02285574/2; CAMILA HELLEN FERREIRA GUEDES; 96,64; 11 /  
599.02244113/0; LILIANE LIMA ARRUDA; 95,62; 12 / 599.02283136/8; NICHOLAS  
RUBEN BEISE GONGORA; 95,40; 13 / 599.02283047/5; MARIANA FERNANDES  
DA SILVA FONSECA RODRIGUES; 95,02; 14 / 599.02324531/3; ALESSANDRO  
RACHAUS MARTINS; 94,10; 15 / 599.02270656/8; KAREN ROSA ALVES; 93,78; 16  
/ 599.02240006/5; JOICE ASEVEDO SOUZA MONTERO; 92,44; 17 / 599.02243930/5;  
KEDYSSON COUTINHO ALVES DA SILVA; 92,28; 18 / 599.02274889/7; JULIA  
HANNA LEMOS DO NASCIMENTO; 90,82; 19 / 599.02249415/5; NELIA MIRANDA  
VALVERDE; 90,80; 20 / 599.02269505/0; KALLIANE DOS SANTOS DA SILVA;  
90,70; 21 / 599.02344687/9; JULIANA SAMPAIO MOTA; 89,95; 22 / 599.02242837/1;  
LORENA VIEIRA ZANANI; 89,62; 23 / 599.02327365/7; LEONARDO BATISTA  
SOARES; 89,45; 24 / 599.02223476/7; ANA PAULA LOPES LAFORGA SIMOES;  
89,44; 25 / 599.02287934/6; DÉBORA RESENDE BEZERRA; 89,16; 26 /  
599.02336849/3; KLAUBER FRANCO DE SOUZA; 88,69; 27 / 599.02348388/6; RUTE  
SILVA DO NASCIMENTO; 88,22; 28 / 599.02285747/4; LORENA CORDEIRO DE  
PAULA; 87,14; 29 / 599.02282388/3; MESSIAS GOMES PIRES MARTINS; 87,04; 30 /  
599.02338701/3; HELOISA MAYRA FERNANDES DE CARVALHO; 86,88; 31 /  
599.02273464/2; ROSANGELA PEREIRA LIMA SILVA; 86,25; 32 / 599.02270211/6;  
REGINA COELE LACERDA ALVES; 86,21; 33 / 599.02241111/7; LUANA DE  
OLIVEIRA MOREIRA RODRIGUES; 85,94; 34 / 599.02324751/3; LETICIA LARA  
SANTOS BERNARDES; 85,89; 35 / 599.02287915/1; GABRIELA MARLA DOS  
SANTOS; 85,16; 36 / 599.02228742/7; DANIEL BRENO ARAÚJO SIQUEIRA; 84,68;  
37 / 599.02311910/0; SAMME ABREU SANTOS; 84,18; 38 / 599.02239781/9; ALINE  
STHEFANE DIAS ABREU; 84,02; 39 / 599.02272297/5; RICARDO ALVES DOS  
SANTOS; 83,83; 40 / 599.02283051/2; ROSANGELA CHAVES BARBOSA; 83,38; 41  
/ 599.02326382/5; TAFNES ROCHA FERREIRA DE SOUSA; 83,12; 42 /  
599.02241011/2; SILAS NOGUEIRA COSTA; 83,04; 43 / 599.02270441/1; BRUNO  
CORDEIRO DE ANDRADE; 82,66; 44 / 599.02286694/1; BRUNA NEVES SÁ; 82,52;  
45 / 599.02253726/1; RAQUEL BARROS CARDOSO SCHONARTH; 82,39; 46 /  
599.02269493/1; LUDMYLLA ANGELICA DE JESUS FARIA; 82,38; 47 /  
599.02239757/0; LÉIA NAYR MORAIS FERREIRA; 82,35; 48 / 599.02335747/2;  
JÉSSICA DO NASCIMENTO PORTELA; 82,02; 49 / 599.02228902/4; MATEUS DOS  
SANTOS BARROS; 81,88; 50 / 599.02256772/4; RAQUEL NASCIMBEM  
DODONOV; 81,72; 51 / 599.02312170/0; JOANA DARCI VIEIRA RODRIGUES;  
81,09; 52 / 599.02281475/0; ANA CLARICE SARNICOLA PIRES; 80,88; 53 /  
599.02325130/2; RAMON DE SOUZA ROCHA; 80,81; 54 / 599.02282182/6;  
RAIANE NEGREIROS SANTOS; 80,72; 55 / 599.02292775/0; SARAH MATOS  
MAGALHÃES; 80,05; 56 / 599.02246699/2; DEREK DE SOUSA FLORES; 80,03; 57 /  
599.02251237/3; CELIO GIL DA SILVA ESPIG; 80,02; 58 / 599.02238165/2; DIOGO  
SOUZA ALEXANDRE; 79,64; 59 / 599.02341361/5; EDILENE SPINOLA  
ANDREINO; 79,53; 60 / 599.02332864/8; FREDERICO AUGUSTUS TEIXEIRA;  
79,16; 61 / 599.02297828/4; TAIS DE CARVALHO E MENDONÇA; 79,05; 62 /  
599.02323220/4; PRISCILA TAVARES SANTOS FERREIRA; 78,47; 63 /  
599.02311872/1; LUCAS MAGNO VIANA DA SILVA; 78,41; 64 / 599.02338320/0;  
SUZYANE KISLA BATISTA DE MEDEIROS; 77,08; 65 / 599.02236860/5; BRUNA  
REZENDE RAMOS; 76,76; 66 / 599.02238972/5; LUCAS DOUGLAS MARTINS  
DANTAS; 75,96; 67 / 599.02311647/8; RIKARDO JUNIO ALVES JESUINO; 75,56; 68  
/ 599.02272218/8; LAYSE DE ANDRADE CASSIMIRO BRAGA; 74,70; 69 /  
599.02255416/0; GUSTAVO TOZETTI MARTINS DE SOUZA; 74,55; 70 /  
599.02296454/3; JAYNE MOREIRA DA SILVA; 74,44; 71 / 599.02298486/0; IVONE  
BATISTA MATA; 74,14; 72 / 599.02295003/8; ANTONIA ISLANE GOMES SILVA;  
74,06; 73 / 599.02238522/0; GABRIELA DE ALMEIDA PINHEIRO; 73,81; 74 /  
599.02237323/3; LAIANA PEREIRA DE SOUSA; 73,73; 75 / 599.02269163/1;  
VALÉRIA FERREIRA DOS REIS; 73,73; 76 / 599.02295033/4; KARINA REIS DE  
SOUSA; 73,70; 77 / 599.02298813/0; JOAO VITOR DA SILVA RIBEIRO; 73,46; 78 /  
599.02279651/9; CAROLINA SARAIVA ARISTIMUNHA; 71,14; 79 / 599.02231385/7;  
JÉSSICA MAIA LIMA JORDÃO; 70,45; 80

PROFESSOR DE EDUCAÇÃO BÁSICA - LEM/FRANCÊS (CÓDIGO 424)  
599.02313383/8; HENRIQUE AUGUSTO BARBOSA DE MATOS; 130,85; 1 /  
599.02316818/5; ISABELA DE VASCONCELLOS PIVA; 117,62; 2 / 599.02236351/3;  
MARIA DA CRUZ DE SOUSA SANTOS; 115,45; 3 / 599.02262384/2; THAYNAN  
SOUZA MORAES; 113,14; 4 / 599.02270066/6; DENILSON DA SILVEIRA ALVES;  
111,85; 5 / 599.02314643/3; CRISTIAN JOSE OLIVEIRA SANTOS BRAYNER; 110,02;  
6 / 599.02341780/8; HELOISA RAQUEL INACIO COSTA; 109,31; 7 /

599.02268260/3; DANIEL GUIMARÃES MARTINS; 108,68; 8 / 599.02239263/8;  
VERONICA MARIA BIANO BARBOSA; 106,06; 9 / 599.02224455/3; KAROLINY  
MEDEIROS COSTA; 105,48; 10 / 599.02304635/8; RENATA CRISTINA  
VENCESLAU BISPO; 104,98; 11 / 599.02284170/5; ANA PAULA COSTA SÁ; 104,36;  
12 / 599.02285757/0; MARISTELA DE JESUS ABREU; 103,52; 13 / 599.02325807/2;  
MARLIENE FELIX DA SILVA; 103,43; 14 / 599.02246945/3; MATHEUS ALVES  
DALLA CORTE; 103,06; 15 / 599.02291892/2; JANAINA MADEIRO DA SILVA;  
102,77; 16 / 599.02276289/7; EDUARDO DIAS DA SILVA; 102,27; 17 /  
599.02318599/9; ALINE BASTOS LIMA; 102,22; 18 / 599.02243108/3; MICHELLE  
CASSUNDE FERREIRA; 101,82; 19 / 599.02293245/4; ANA PAULA NUNES DA  
SILVA; 100,60; 20 / 599.02232018/8; NATÁLIA GONÇALVES SOUSA; 100,54; 21 /  
599.02281698/9; YASMIN DE FARIAS NASCIMENTO; 100,05; 22 / 599.02316793/2;  
THAÍS DO NASCIMENTO MOREIRA; 99,23; 23 / 599.02275944/1; KARINE DOS  
SANTOS SOUZA; 99,23; 24 / 599.02270423/3; ADELSON MARQUES CORDEIRO;  
98,70; 25 / 599.02283196/0; ANA CAROLINE FERREIRA LEITE; 98,59; 26 /  
599.02288189/2; DYHORRANI DA SILVA BEIRA; 98,56; 27 / 599.02266297/7;  
JANAINA THAYONARA CESAR TRAJANO; 97,36; 28 / 599.02314705/9;  
ADALUCIA DE ARAGA; 95,47; 29 / 599.02250526/1; MICAELLY MORAIS  
PEREIRA GONCALVES; 95,06; 30 / 599.02332434/3; ISLIA CRISTINA TEIXEIRA  
VAZ; 92,32; 31 / 599.02246406/5; PEDRO HENRIQUE OLIVEIRA DE ALCANTARA;  
91,19; 32 / 599.02343092/1; LORENA MELIRRA DA SILVA; 91,14; 33 /  
599.02277447/5; LETICIA CRISTINA CAVALANTE MARQUES; 90,55; 34 /  
599.02341316/0; RAIANE FERREIRA BARRO; 90,49; 35 / 599.02348497/0; LIVIA DE  
SOUZA NOLETO; 90,26; 36 / 599.02290176/1; PEDRO HENRIQUE DE SOUZA;  
89,94; 37 / 599.02256340/7; VICTORIA RODRIGUES WANDERLEY; 89,46; 38 /  
599.02284073/0; LEONARDO BARROS DE SOUSA; 89,33; 39 / 599.02333526/9;  
LETICIA VIEIRA DOS SANTOS DE JESUS; 89,17; 40 / 599.02335922/9; GABRIELE  
SANTOS DE SOUZA; 89,07; 41 / 599.02275136/2; LEONARDO HENRIQUE DE  
SOUZA; 88,99; 42 / 599.02300624/1; NATALIA OASIS DE OLIVEIRA; 88,14; 43 /  
599.02287938/1; PATRÍCIA FIRMINA DE OLIVEIRA FIGUEIREDO; 87,62; 44 /  
599.02238113/2; IASMIM DE MORAIS DE ALMEIDA; 87,28; 45 / 599.02309949/0;  
RODRIGO DAVILA BRAGA SILVA; 87,19; 46 / 599.02243414/7; MARIA DARA  
IBIAPINA DE MESQUITA; 86,59; 47 / 599.02277817/7; ELISA MAIBY CARVALHO  
AUGUSTO; 85,27; 48 / 599.02236348/2; THAÍS DOS SANTOS BARAUNA; 85,20; 49 /  
599.02341193/5; INGRID GUIMARAES GONCALVES; 85,12; 50 / 599.02210179/0;  
PALOMA DORA FABRE; 84,33; 51 / 599.02224460/7; NETSON RAMOS BARBOSA;  
83,32; 52 / 599.02317186/2; BRUNNA MAIA PINTO ALARÇAO; 83,05; 53 /  
599.02290645/1; SANDRA MARIA ALMEIDA DOS SANTOS; 82,29; 54 /  
599.02333164/0; ELAINE CRISTINA RODRIGUES CONCEIÇÃO; 82,14; 55 /  
599.02299197/1; MARIANA AMORIM SOUZA BARBOZA; 81,20; 56 /  
599.02256753/6; CRISLANE KELLY DOS SANTOS PINHEIRO; 81,18; 57 /  
599.02281662/4; LUCAS AUGUSTO DIAS GONÇALVES; 79,66; 58 / 599.02231870/2;  
INGRID DIAS MILITAO; 78,70; 59 / 599.02281207/5; PAMELA BRUCH MARTINS  
BAZAGA; 78,02; 60 / 599.02331402/0; LUAN MATHEUS DE SANTANA GOMES;  
77,59; 61 / 599.02325534/6; ARUÁ RODRIGUES DA SILVA; 76,44; 62 /  
599.02244003/0; KELLY SAMARA BATISTA; 74,78; 63 / 599.02250676/3; ERIKA  
SANTOS SOUZA; 74,78; 64 / 599.02272928/5; MIRIAM DA SILVA BEZERRA; 73,84;  
65 / 599.02295258/6; FERNANDA HELOISA DE CARVALHO SILVA; 72,48; 66 /  
599.02325333/0; JULIANA DE ANDRADE SANTOS; 70,28; 67 / 599.02325271/5;  
KAROLINNE DE JESUS TORRES COIMBRA; 70,24; 68 / 599.02331290/8; MATEUS  
DE SOUZA FERNANDES; 69,90; 69 / 599.02297070/4; JUCINEIDE SENA DA SILVA  
ALVES; 67,90; 70 / 599.02300800/4; MARCELO FERNANDES ROCHA; 57,18; 71 /  
599.02318685/2; NIXIN SENE NGWAMBO; 54,86; 72

PROFESSOR DE EDUCAÇÃO BÁSICA - LEM/INGLÊS (CÓDIGO 425)  
599.02239990/7; PAOLA CRISTINA RIBEIRO MARCELLOS; 115,78; 1 /  
599.02337607/3; SAMUEL MORAIS PEREIRA; 114,84; 2 / 599.02251255/1; SUELY  
SOUZA DA SILVA; 114,83; 3 / 599.02223728/6; BRUNA LUIZA VERAS  
CAZELATO; 114,22; 4 / 599.02243749/9; RAFAELLA VERAS DE OLIVEIRA; 113,39;  
5 / 599.02271153/0; MARIA CÂNDIDA FIGUEIREDO MOURA DA SILVA; 112,82; 6  
/ 599.02272860/1; LUIZ RODRIGUES DO NASCIMENTO NETO; 112,67; 7 /  
599.02277526/2; JULIANA MARIA CORREA COSTA; 111,78; 8 / 599.02224458/2;  
LORENA CRISTYNA NERIS CAMPOS; 111,60; 9 / 599.02311888/3; MATEUS DE  
SOUSA ALVES; 111,37; 10 / 599.02275421/9; THAIRONE EMANUEL ANDRIOLA  
CAMPOS; 109,45; 11 / 599.02240267/3; PEDRO HENRIQUE DA CRUZ CONDE;  
109,14; 12 / 599.02290432/8; PEDRO HENRIQUE DE MOURA PEREIRA; 108,68; 13 /  
599.02254567/4; LETICIA GOMES SIEBRA; 108,67; 14 / 599.02273767/5; DAMARIS  
TEIXEIRA ARRUDA; 108,45; 15 / 599.02273363/1; KARLA BRANCO FIGUEIREDO  
DE LIMA; 107,68; 16 / 599.02274217/9; MARIANA VALESKA FROTA ROSA;  
107,41; 17 / 599.02270416/7; MANNY MARCELLE MARRA NAVES; 107,39; 18 /  
599.02256067/9; MATHEUS COIMBRA SILVA; 107,12; 19 / 599.02255857/6;  
FERNANDO MEYER FONTES; 106,84; 20 / 599.02338163/1; MAYARA GABRIELLE  
LEAL FERREIRA; 106,65; 21 / 599.02231512/9; ANA LUIZA MENDES MEMÓRIA;  
106,55; 22 / 599.02274669/7; LAURA NUNES PINTO; 106,45; 23 / 599.02251647/7;  
ELIANE OLIVEIRA DE MORAIS; 106,22; 24 / 599.02220972/3; DRIELE ANDRADE  
BREVES; 106,09; 25 / 599.02240544/7; JAQUELINE CARVALHO MENEZES; 105,71;  
26 / 599.02249863/8; PATRICIA RODRIGUES COSTA; 105,64; 27 / 599.02336414/7;  
FELIPE OLIVEIRA PEREIRA; 105,53; 28 / 599.02280040/0; ANTONIO LUIS MENDES  
CHAGAS; 105,17; 29 / 599.02340375/2; RODRIGO SILVIA MARQUES;

105,12; 30 / 599.02269312/7; ISRAEL BATISTA BARBOSA; 104,94; 31 / 599.02271402/0; LUCAS PEDROCA DE MELO CORREIA; 104,93; 32 / 599.022325695/0; LUANA SILVA CARDOSO; 104,77; 33 / 599.02281895/9; SAMARAH NAJEH ODEH IRAQ; 104,60; 34 / 599.02238531/9; PRISCILA DE OLIVEIRA LA TORRE MENDES; 104,41; 35 / 599.02318994/5; PAULA AREDES COUTINHO; 104,09; 36 / 599.02288348/3; SALIHA ARAUJO LOSS; 104,05; 37 / 599.02230839/4; FERNANDA FERREIRA BICHUETTE; 103,97; 38 / 599.02270471/8; LETÍCIA SOUSA MARTINS; 103,77; 39 / 599.02311777/9; LAYS FERNANDA LEITE DE OLIVEIRA; 103,76; 40 / 599.02229566/8; VITOR HUGO ANDRADE DE SANTANA; 103,69; 41 / 599.02299864/8; MARIANE FALQUETTO RIBEIRO; 103,66; 42 / 599.02269415/0; PEDRO HENRIQUE CHAVES REIS; 103,49; 43 / 599.02257013/0; HEBER RIBEIRO CORDOLINO MARTINS; 103,29; 44 / 599.02310118/1; RICARDO CABRINI ALVES; 103,28; 45 / 599.02249603/6; TASSIA GABRIELA DELGADO DA SILVA; 102,96; 46 / 599.02268785/9; MARÍLIA GONTIJO DE LIMA; 102,67; 47 / 599.02350676/5; JESSICA COSTA LEMOS; 102,45; 48 / 599.02321897/7; PATRÍCIA PEREIRA DA COSTA GUILHON; 102,41; 49 / 599.02275001/0; ITALO DE MEDEIROS PARENTE; 102,05; 50 / 599.02311128/0; THAMIRES DIAS ALVES; 101,97; 51 / 599.02270777/0; ISABELA KAREN PEREIRA GONÇALVES; 101,84; 52 / 599.02274001/6; HUANIA SANTOS HENKEL; 101,61; 53 / 599.02350674/2; SILVIA APARECIDA PIRES TEIXEIRA; 101,43; 54 / 599.02250792/3; LUCAS DA SILVA BARROS; 101,41; 55 / 599.02338876/8; SIMONE PEREIRA MAIA DE SOUSA; 101,23; 56 / 599.02261751/1; DOUGLAS ALMEIDA AMARAL; 101,18; 57 / 599.02281832/7; ROGERIO MARQUES DE SOUZA; 101,07; 58 / 599.02286236/3; GLAUBER RODRIGUES DE QUEIROZ; 101,06; 59 / 599.02289840/9; MARIA LUIZA BRITO SOBRAL; 100,97; 60 / 599.02316003/1; MELISSA MOTA LOPES; 100,90; 61 / 599.02270672/3; THAIS STEPHANNIE FREITAS SILVA; 100,75; 62 / 599.02256750/0; ANA CLAUDIA CARVALHO CORINO DE MELO; 100,59; 63 / 599.02266832/0; KERLA DE LACERDA MEDEIROS; 100,51; 64 / 599.02281516/8; NATHALIA MARQUES FARIA; 100,31; 65 / 599.02332078/2; SARA SULAMITA DA SILVA SANTOS; 100,15; 66 / 599.02348474/0; MARIANA MARCELI RIBEIRO DAMACENA; 100,15; 67 / 599.02274883/9; JESSICA ALVES DA NOBREGA; 100,15; 68 / 599.02258566/2; ADAMA METOLA KONE; 99,95; 69 / 599.02228921/9; RAFAEL DAMACENA GUEDES; 99,89; 70 / 599.02241390/3; MARISTELA VIEIRA DE FERRAZ; 99,77; 71 / 599.02225113/9; ROMÁRIO PEREIRA DIAS; 99,77; 72 / 599.02249639/0; AMANDA FURTADO SAMPAIO; 99,64; 73 / 599.02254541/5; KARENINA MICHELE E SILVA VIANA; 99,47; 74 / 599.02231046/8; TAUANA MAIRA LINO DE SOUZA ESTEVAO; 99,31; 75 / 599.02267302/4; SARAH CUNHA MACIEL; 98,77; 76 / 599.02300488/0; IZABEL COSTA MATOS; 98,62; 77 / 599.02278845/4; ISADORA MESQUITA MOREIRA; 98,55; 78 / 599.02267037/9; RAQUEL PRADO MARCAL DOS SANTOS; 98,53; 79 / 599.02267052/8; PHELYPE WESLEY DE AQUINO COELHO; 98,48; 80 / 599.02223478/0; CARLOS ENRIQUE MUSSE TORRES; 98,48; 81 / 599.02282626/9; DANIELA PAES AMORIM; 98,26; 82 / 599.02312191/8; GUILHERME DE SOUZA TRINDADE; 98,24; 83 / 599.02273237/6; MARCELO VELLOSO GARCIA; 98,16; 84 / 599.02284817/9; LEANDRO CARDOSO DE MELO; 98,03; 85 / 599.02284657/1; RAYANA SOARES NUNES; 97,81; 86 / 599.02310184/4; DANIELA RIBEIRO DE LIMA; 97,71; 87 / 599.02330305/1; ISIS DE OLIVEIRA; 97,61; 88 / 599.02340819/8; WELBERTY MOURA DE OLIVEIRA; 97,35; 89 / 599.02282966/7; DINA MARA NUNES PEREIRA; 97,35; 90 / 599.02319015/0; PAULO VIRGILIO LEMOS ALVES PEDREIRA; 97,27; 91 / 599.02283275/8; GABRIEL CANDIDO PEREIRA; 97,09; 92 / 599.02255639/9; LETICIA PASSOS DE ANDRADE; 97,01; 93 / 599.02231848/7; ELIDA DA SILVA VAZ; 97,00; 94 / 599.02286064/8; LETICIA NERI CARNEIRO; 96,97; 95 / 599.02325249/0; CARLA BATISTA MARTINS; 96,93; 96 / 599.02220987/0; ANTUNIELLE DA SILVA SANTOS; 96,86; 97 / 599.02239293/4; MATEUS MORAIS LELIS; 96,72; 98 / 599.02240816/7; MAURICIO RODRIGUES PEIXOTO; 96,51; 99 / 599.02238341/5; MESSIAS CARNEIRO DE ARAÚJO FILHO; 96,51; 100 / 599.02346004/6; TARSIS MAGALHAES PIRES; 96,45; 101 / 599.02306085/5; LETÍCIA RABELO LEITE; 96,33; 102 / 599.02299582/2; RAMSES MOTA SIQUEIRA ROCHA; 96,25; 103 / 599.02329560/1; MARIA LUCIA DA CRUZ SILVA; 96,06; 104 / 599.02221239/8; TÁBATA QUINTANA YONAH; 95,83; 105 / 599.02267482/2; NOEMIR AMARAL SANTANA; 95,80; 106 / 599.02280429/4; DANIEL BATISTA DE CARVALHO FERNANDES; 95,76; 107 / 599.02314985/1; CAROLINA CALDEIRA DIB DE SOUSA E SILVA; 95,59; 108 / 599.02288635/2; SAMARA MELO DE SÁ SILVA; 95,43; 109 / 599.02329721/5; ANA CECILIA DUARTE DE ARAUJO TEIXEIRA; 95,23; 110 / 599.02224046/6; PATRICIA IRIS MOREIRA SILVA; 94,99; 111 / 599.02281221/8; PEDRO HENRIQUE ARAUJO CIRQUEIRA; 94,99; 112 / 599.02330701/4; BARBARA CARDOZO MARIN; 94,97; 113 / 599.02265798/2; ÉRIN ÉVERLY MOURA DA SILVA; 94,75; 114 / 599.02271641/4; ADANNE MAXLAY DE OLIVEIRA; 94,71; 115 / 599.02290771/7; INACIO MUNIZ FRANCO NETO; 94,55; 116 / 599.02241240/1; RODRIGO VIDINHO TAVARES; 94,05; 117 / 599.02345627/0; GUILHERME PONTES COELHO JUNIOR; 93,85; 118 / 599.02242477/5; JONATHAN PEDROZA DOS SANTOS; 93,69; 119 / 599.02249573/0; HAILANE TEIXEIRA MATOS; 93,65; 120 / 599.02230537/8; DÉBORA DUARTE GODOI; 93,56; 121 / 599.02256327/0; MAYRA SÁ RORIZ RIVERA MAGALHÃES; 93,53; 122 / 599.02220971/7; INALDO DO NASCIMENTO; 93,48; 123 / 599.02263209/0; ADRIANO TELES DE MENEZES; 93,43; 124 / 599.02309542/8; LUCAS HENRIQUE GARCIA; 93,30; 125 / 599.02269836/6; CAMILA FERNANDES DA SILVA; 93,25; 126 / 599.02346955/0; NATÁLIA COSTA SEVERINO BARBOSA; 93,19; 127 / 599.02306087/8; LUCIANA CALDEIRA DE OLIVEIRA; 93,03; 128 / 599.02291438/0; LINDIJEQUE CAMILA

DE JESUS; 93,01; 129 / 599.02275770/3; LORRAYNE AGUIAR DA SILVA VIEIRA; 92,96; 130 / 599.02225176/0; SABRINA DAMACENO SANTOS ERVILHA RODRIGUES; 92,78; 131 / 599.02310810/2; SUZANA REINALDO DOS SANTOS DE LIMA; 92,57; 132 / 599.02231861/3; THIAGO GOMES RODRIGUES DA SILVA; 92,50; 133 / 599.02307227/8; DIOGO FRANCELINO SIRQUEIRA; 92,33; 134 / 599.02299439/5; STEFANI DO NASCIMENTO; 92,19; 135 / 599.02273303/9; EVELLYN LACERDA RIBEIRO; 91,99; 136 / 599.02339002/1; ALINE DE SOUSA RAMOS; 91,93; 137 / 599.02240288/0; RAQUEL NASCIMENTO DE AGUIAR; 91,93; 138 / 599.02346831/0; BÁRBARA NAYARA DANTAS OLIVEIRA; 91,89; 139 / 599.02325651/2; CAMILA CORTES DA SILVA; 91,63; 140 / 599.02287517/6; RODNEI CRISTIANO BARROS PORTELA DE AGUIAR; 91,25; 141 / 599.02283425/0; MARCELO RODRIGUES FABRINO JUNIOR; 91,23; 142 / 599.02286360/6; ALEXANDRE LOPES SILVA; 91,18; 143 / 599.02322549/2; LUDMILA MACHADO DOS SANTOS; 91,09; 144 / 599.02287964/2; MARINA DE SOUSA FRANÇA; 91,03; 145 / 599.02248829/0; BRUNO SANTOS PEREIRA; 90,90; 146 / 599.02241454/1; SHADY NAJEH ODEH IRAQ; 90,83; 147 / 599.02254494/7; RAQUEL ALVES DE QUEIROZ; 90,81; 148 / 599.02330937/8; JOÃO VICTOR CASTELO BRANCO FORMIGA; 90,59; 149 / 599.02297542/3; WENDEL SILVA SANTANA; 90,52; 150 / 599.02243703/9; ALEXANDRE CARNEIRO DE MACEDO; 90,39; 151 / 599.02309018/7; AMANDA MARIA ALVES CAETANO; 90,39; 152 / 599.02272805/0; NATHALIA DE SOUZA FERNANDES; 90,33; 153 / 599.02276769/9; MÁRIO CÉSAR BRAGA OLIVEIRA; 90,23; 154 / 599.02269325/1; BRUNO ALVES FERREIRA SANTOS; 90,17; 155 / 599.02338872/2; MICHEL GOES GOMES; 90,13; 156 / 599.02296155/6; ALINE PEREIRA SANTOS CLARO; 90,11; 157 / 599.02299099/0; ISABELLA BARBOSA DE ANDRADE; 90,09; 158 / 599.02278714/7; ELTON HENRIQUE LIMA CARVALHO; 89,93; 159 / 599.02261804/8; VANESSA DE OLIVEIRA PEREIRA; 89,81; 160 / 599.02293497/3; ANAJUARA JUNIO CARVALHO DE ANDRADE; 89,59; 161 / 599.02238838/7; THIAGO DE ABREU GONZALEZ; 89,01; 162 / 599.02261504/4; LARISSA CRISTINA DE PAULA REIS; 88,85; 163 / 599.02298025/2; JULIANA LOUREIRO LINO DA COSTA; 88,78; 164 / 599.02303968/3; ALINE ALVES DA COSTA; 88,68; 165 / 599.02240838/0; JULIANA DE AZEVEDO PENNA; 88,55; 166 / 599.02300433/1; IVY DE SIQUEIRA BATISTA; 88,25; 167 / 599.02230913/0; HÉLIDA LIMA DOS REIS SILVA; 88,25; 168 / 599.02230819/3; RACHEL PONTES DE MORAIS ALENCAR; 88,09; 169 / 599.02240246/6; DANIEL DE SOUSA BIDU BEVILAQUA; 87,99; 170 / 599.02254119/1; PEDRO HENRIQUE DE FARIA PIRES; 87,99; 171 / 599.02301669/9; ISABELA ALVES PEREIRA; 87,77; 172 / 599.02292677/8; ANA CLESIA DE OLIVEIRA; 87,29; 173 / 599.02240021/4; JESSIKA EMANUELLE IRIAS DA SILVA; 87,15; 174 / 599.02307763/7; VICTOR MELO DE FREITAS; 85,57; 175 / 599.02316943/4; BRENER ALEXSANDER ALVES DE ALMEIDA; 84,93; 176 / 599.02296617/0; ERALDO LOURENÇO DE SOUZA; 84,53; 177

**PROFESSOR DE EDUCAÇÃO BÁSICA - LEM/JAPONÊS (CÓDIGO 426)**

599.02221182/6; LUDMILA DE OLIVEIRA MARTINS; 104,01; 1 / 599.02275434/3; JOAO VITOR TEIXEIRA LARA RESENDE; 99,61; 2 / 599.02230532/6; PAULA LOBAO BARROSO DE SOUZA; 93,90; 3 / 599.02221143/0; GABRIEL GUILHERME BARROS MAGALHAES; 71,10; 4 / 599.02314407/8; MARIA LUIZA TOKOBARO AZEVEDO; 68,13; 5 / 599.02220988/7; VINICIUS SOARES ABREU; 67,80; 6 / 599.02285124/7; PEDRO MARTINS LOPES; 66,92; 7 / 599.02221382/5; CAROLINA UMEBARA LOPES; 66,81; 8 / 599.02288858/1; ÁLEX IGOR GALVÃO DE CARVALHO; 65,27; 9 / 599.02284788/9; GABRIEL AKITO OKAMOTO; 59,39; 10

**PROFESSOR DE EDUCAÇÃO BÁSICA - LETRAS LIBRAS (CÓDIGO 427)**

599.02313512/2; JAMILLY PIRES SELES SANTANA; 116,22; 1 / 599.02350684/8; LAIS CARDOSO AMARAL VERAS; 110,88; 2 / 599.02275276/9; LÍBIA MARIA SANTOS AGUIAR; 109,14; 3 / 599.02284481/0; ALINE LIMA DE MOURA; 106,72; 4 / 599.02296345/0; BÁRBARA MARCELA REIS MARQUES DE VELASCO; 105,02; 5 / 599.02316281/1; MARIA DO SOCORRO VALDEVINO RODRIGUES OLIVEIRA; 103,31; 6 / 599.02229788/0; JEISIANE PEREIRA CARDOSO; 100,39; 7 / 599.02324702/2; ELIDA ALVES DE MATOS RODRIGUES ALEXANDRE; 100,14; 8 / 599.02329384/9; DOUGLAS FERREIRA DA SILVA; 99,38; 9 / 599.02269642/7; JESSICA ROCHA DE SOUZA CARDOSO; 97,85; 10 / 599.02315721/8; MAGDA APARECIDA SILVA; 94,90; 11 / 599.02289761/1; VICTOR HUGO OLIVEIRA MOTA; 94,62; 12 / 599.02282954/9; MARIANA LIMA BARCELOS; 93,74; 13 / 599.02230263/5; RAMON CORREA MOTA; 93,54; 14 / 599.02283164/1; HELEN CRISTINE ALVES ROCHA; 92,37; 15 / 599.02285290/4; ANTONIO CESAR LEITE FLEURI; 92,07; 16 / 599.02243684/4; SARA FRANCA LIMA; 91,66; 17 / 599.02246973/7; DEIVIANE DE SOUZA CIRINEU; 90,72; 18 / 599.02330696/0; IOHANA RODRIGUES DOS REIS; 90,66; 19 / 599.02229765/0; ELISANGELA CLAUDINO DA SILVA; 90,41; 20 / 599.02292669/5; RAISSA SIQUEIRA LARA E SILVA; 90,29; 21 / 599.02344942/9; ISABEL CRISTINA PRADO BARROS; 89,86; 22 / 599.02286679/2; GUILHERME VINICIUS ALVES DE ARAUJO; 89,70; 23 / 599.02224229/3; ANTONIO ROCHA DE ALMEIDA BARROS FILHO; 88,00; 24 / 599.02243370/0; ANNA CRISTINA DE MATOS LUCAS; 87,75; 25 / 599.02317056/1; HELEN GOMES DOS SANTOS BEZERRA DE OLIVEIRA; 87,74; 26 / 599.02317936/1; VALICIA FERREIRA GOMES; 87,55; 27 / 599.02338561/7; RAYANE SOUZA DE OLIVEIRA; 87,48; 28 / 599.02340393/0; BRUNA OLIVEIRA DE REZENDE; 87,32; 29 / 599.02276679/0; ARTHUR GABRIEL PEREIRA BONFIM; 87,05; 30 / 599.02326941/4; MARIA DIVINA MESQUITA SILVÉRIO DE FARIA;

86,90; 31 / 599.02321844/0; ALESSANDRA LOPES DE CASTRO; 86,82; 32 / 599.02269236/9; ANGELICA PEREIRA CELESTINO; 86,41; 33 / 599.02271057/0; ROSANA DE CAMARGO RIBEIRO; 84,89; 34 / 599.02266311/0; HELEN BENVINDO DOS SANTOS; 84,67; 35 / 599.02220983/5; ALEX BARBOSA MONTEIRO; 84,54; 36 / 599.02275083/6; TELMA CEDRAZ DOS SANTOS; 84,39; 37 / 599.022307242/7; ALEXANDRE FERREIRA DE CASTRO; 84,26; 38 / 599.02261455/3; DANILO DA PENHA E SILVA; 83,02; 39 / 599.02298768/5; PRISCILA CARLA MENDES PEREIRA DE ALCANTARA; 82,40; 40 / 599.02325103/5; MONICA DIAS FLORENCIO; 81,38; 41 / 599.02279737/0; ANA CARLA BEZERRA DA SILVA; 81,09; 42 / 599.02334311/6; PRISCILA ALVES DE ARAUJO\*; 80,58; 43 / 599.02323564/5; STELA PERNE SANTOS\*; 79,96; 44 / 599.02281987/0; DANIEL DE FREITAS MADUREIRA; 79,32; 45 / 599.02274821/3; ELLEN CRISTINA MATOS DE PAULA; 78,96; 46 / 599.02324483/9; MARIA DO CARMO CALLADO DE OLIVEIRA; 78,95; 47 / 599.02349646/9; CLAUDIA CARVALHO DA COSTA; 78,47; 48 / 599.02268777/6; CAMILA OLIVEIRA DA SILVA; 77,29; 49 / 599.02240122/5; MACRYSLA YOHANNA ARAUJO SILVA; 76,75; 50 / 599.02275716/9; LUISA DE MARILLAC CARVALHO DA SILVA; 76,49; 51 / 599.02255092/0; ALINE MENDES ABREU FELISBERTO; 76,09; 52 / 599.02263143/9; ERICK TARLEN DE MELO SANTOS; 76,00; 53 / 599.02311372/9; CASSIA PEREIRA DE JESUS; 75,34; 54 / 599.02250412/6; SARAH MOREIRA LOPES; 75,31; 55 / 599.02266633/7; MILLANY DE ARAÚJO GOMES; 75,20; 56 / 599.02261072/7; VANESSA RODRIGUES DA ROCHA MOTA; 74,73; 57 / 599.02272143/8; LUCAS NUNES DE SOUZA; 74,47; 58 / 599.02289055/0; LARISSA THAINA ALVES MACHADO COELHO; 74,02; 59 / 599.02301763/5; SILENE MARIA CORREA; 73,59; 60 / 599.02288124/8; THIAGO FERREIRA QUADRO; 72,33; 61 / 599.02238772/6; ÍSIS FERNANDES DA SILVA; 72,33; 62 / 599.02307783/8; ROGERIO CONDES DE SOUZA; 71,70; 63 / 599.02329565/3; LETICIA MATOS MAGALHAES; 70,89; 64 / 599.02302888/6; JANAINA BARROS DE ATAÍDES; 70,83; 65 / 599.02345615/1; JANICE DA SILVA RODRIGUES ALVES; 69,90; 66 / 599.02262745/5; EBERIENE DE ASSIS FERREIRA AGUIAR; 68,59; 67 / 599.02302285/0; GUIOMAR ABRANTES DOS REIS DE MOURA; 68,59; 68 / 599.02327624/2; DAIANE PERNE DE ARAUJO VENTURA; 68,23; 69 / 599.02314130/6; RAFAELA KAROYNE SALES NOGUEIRA; 67,47; 70 / 599.02321794/3; RAQUEL MELO SILVA; 65,39; 71 / 599.02297322/3; JEFF JEFFERSON WEULLER DA SILVA ALVES\*; 64,39; 72 / 599.02291408/3; CARLA APARECIDA DE OLIVEIRA SANTANA LEAL; 64,35; 73 / 599.02295529/0; DEBORA DA SILVA OLIVEIRA; 64,23; 74 / 599.02280478/5; MÔNICA DA SILVA AZEVEDO; 64,06; 75 / 599.02296178/6; MONYELLE DE CÁSSIA DE MELO GOMES; 64,05; 76 / 599.02294100/0; LAUANNY KATHLEEN VAZ DOS SANTOS; 63,47; 77 / 599.02278295/4; ANA LAISA MACHADO PESSOA; 63,41; 78 / 599.02333249/5; CHRISTIANE CARPINTEIRO LAMARAO\*; 63,31; 79 / 599.02254675/1; FRANCIMILDES MARTINS FONTINELE MONTEIRO; 63,09; 80 / 599.02331127/0; GISLENE CRISTIANA DE OLIVEIRA MARQUES; 61,67; 81 / 599.02343144/1; JESSICA PEREIRA DOS SANTOS; 61,64; 82 / 599.02288386/2; ANA RAQUEL MELO DE LIMA; 60,35; 83

## PROFESSOR DE EDUCAÇÃO BÁSICA - LÍNGUA PORTUGUESA (CÓDIGO 428)

599.02269952/6; ANA LUCIA GOLOB MACHADO; 113,34; 1 / 599.02269645/6; GUSTAVO ABILIO GALENO ARNT; 112,31; 2 / 599.02316972/4; MILTON SILVA JUNIOR; 109,98; 3 / 599.02254445/6; WANESSA CARVALHO ROQUE; 109,96; 4 / 599.02269930/2; VANIA DE AQUINO SILVA; 107,73; 5 / 599.02267450/3; BEATRIZ PACHECO FREITAS; 107,50; 6 / 599.02350703/2; RENNER COSMO DE SOUZA; 107,30; 7 / 599.02289643/9; JOELMIR MOTA DA SILVA; 107,06; 8 / 599.02267322/5; EDUARDE MATEUS LIMA ORNELAS; 106,80; 9 / 599.02341484/0; MARCOS EDUARDO LOPES ROCHA; 106,19; 10 / 599.02276450/2; ALESSANDRA DE ARAÚJO SILVA; 106,14; 11 / 599.02323244/0; CLAUDIA MURIEL JUSTINIANO DA CRUZ; 105,67; 12 / 599.02221131/2; ANA CLARA VIEIRA DA FONSECA; 105,66; 13 / 599.02349348/8; LUCAS DOS SANTOS RODRIGUES; 105,28; 14 / 599.02278715/3; TADIA CRISTINA SOUSA NUNES; 105,18; 15 / 599.02274974/4; WESLLEY COSTA DE ASSIS; 104,95; 16 / 599.02261499/0; MURILO DA SILVA BARROS; 104,35; 17 / 599.02338800/1; ERICK DOUGLAS DOS SANTOS RODRIGUES; 103,58; 18 / 599.02269481/3; TIAGO ALVES DE SOUSA; 103,30; 19 / 599.02284975/3; MANUELA LUNA SOUSA WANDERLEY GUARINO; 103,29; 20 / 599.02229712/4; DYWLLY VIEIRA PORTO; 102,66; 21 / 599.02320728/7; GILVAN DE FREITAS BONFIM JÚNIOR; 102,60; 22 / 599.02228336/9; CINTIA SOARES NUNES VASCONCELOS; 102,46; 23 / 599.02229651/5; PAULO ALBERTO DUARTE DA SILVA FILHO; 102,44; 24 / 599.02301912/0; KAROLINY DE JESUS CARVALHO; 102,43; 25 / 599.02321843/4; NAIMI ALVES NETO GONÇALVES; 102,27; 26 / 599.02280441/4; RITHIELE PIERAZO DA SILVA; 102,27; 27 / 599.02256398/5; PALOMA NUNES PINHEIRO SANTOS; 102,19; 28 / 599.02250518/9; BEATRIZ CARLOS SOARES; 102,00; 29 / 599.02274790/0; BRUNA SILVA COLEONE; 101,96; 30 / 599.02223788/9; GISELLE KARLA FERREIRA ALVES; 101,86; 31 / 599.02268689/0; THAIS ALVES BARBOSA; 101,82; 32 / 599.02273224/1; MAYAN FIGUEIREDO RIBEIRO MACIEL; 101,49; 33 / 599.02223853/5; VITOR DE OLIVEIRA GUERRA; 101,35; 34 / 599.02258487/5; JESSICA SILVA BORGES; 101,29; 35 / 599.02223534/7; LOARA PIMENTEL DE LIMA; 101,29; 36 / 599.02340729/9; ADRIANA GECIVANIA TORRES SILVA; 101,27; 37 / 599.02249002/2; THIAGO ALMEIDA BOAVENTURA; 101,14; 38 / 599.02254570/5; AMANDA LEAL DA SILVA; 101,09; 39 / 599.02281134/8; KAMILLA REGINA SILVA OLIVEIRA; 100,90; 40 / 599.02290655/7; ADRIANA AIRES DO REGO MACEDO; 100,88; 41 /

599.02249870/4; MARCOS DE SOUZA DA SILVA FILHO; 100,54; 42 / 599.02267063/0; ISABEL CRISTINA MOITINHO PEIXOTO; 100,51; 43 / 599.02224498/4; INGRID DA SILVA RAMALHO; 100,34; 44 / 599.02350318/1; BÁRBARA STEPHANNY DA SILVA FERNANDES; 100,17; 45 / 599.02267819/7; RAÍSSA ALVES ROCHA; 100,02; 46 / 599.02309557/5; CAROLINA RAMOS HENRIQUE; 99,98; 47 / 599.02221122/3; PATRICIA KATIA DA COSTA PINA; 99,95; 48 / 599.02256721/0; TALITA BEROCAN DE SOUZA DE ARAUJO; 99,89; 49 / 599.02230887/9; GABRIELA DAL BOSCO SITTA; 99,83; 50 / 599.02231801/0; JOÃO VITOR RODRIGUES DA CRUZ ROZENDO; 99,72; 51 / 599.02329081/6; GABRIELA CRISTINA BAPTISTA DE OLIVEIRA; 99,07; 52 / 599.02286037/0; GANDHIA VARGAS BRANDAO; 99,02; 53 / 599.02287825/2; GUSTAVO ARAUJO DE FREITAS; 98,91; 54 / 599.02350742/8; AMANDA FELIX MIRANDA BESSA; 98,90; 55 / 599.02280461/5; GLAUCIA PALOMA DUARTE DOS SANTOS; 98,75; 56 / 599.02277945/5; GIOVANNA ROBERTA DA SILVA CRUZ; 98,65; 57 / 599.02338000/5; GISLLAYNE CHRISTINA SILVA CALADO; 98,53; 58 / 599.02287516/0; STEPHANIE MIRIAN DE SOUZA STEFANELLO; 98,42; 59 / 599.02278408/3; MARCIELE ARAUJO DOS SANTOS; 98,24; 60 / 599.02274471/2; TAYNARA MARIA DA SILVA OLIVEIRA; 98,16; 61 / 599.02323268/7; TAIANA PONTES DA SILVA; 98,11; 62 / 599.02230465/7; ISABELLA CRISTINA REGES LEAO; 98,10; 63 / 599.02285526/8; TÂNIA MÁRCIA MARTINS INGLÊS; 97,97; 64 / 599.02272994/8; ALESSANDRA VANESSA DE AGUIAR; 97,89; 65 / 599.02230166/0; HENRIQUE VIANA DO VALE; 97,83; 66 / 599.02220916/6; DOUGLAS EDSON DE ARAUJO RIBEIRO; 97,71; 67 / 599.02339561/0; BARBARA GOMES DE PADUA; 97,69; 68 / 599.02282196/7; RANIELY FERNANDES DE SOUSA BARBOSA; 97,53; 69 / 599.02281103/5; DAMARIS BACON CARVALHO VALIN; 97,45; 70 / 599.02239690/3; RAFAELLA FREITAS DE OLIVEIRA; 97,37; 71 / 599.02268609/6; AMANDA DO NASCIMENTO GOMES; 97,29; 72 / 599.02275777/8; ANNA ALICE DE SOUSA NUNES; 97,27; 73 / 599.02238259/7; THAIS ELEN RIBEIRO MATIAS; 97,13; 74 / 599.02244669/9; LIDYANNE SILVA ROCHA; 97,02; 75 / 599.02251023/3; MAURICIO COSTA DA SILVA RIBEIRO; 96,96; 76 / 599.02274479/3; KAMILLA DE JESUS ALMEIDA LIMA; 96,87; 77 / 599.02278079/0; DANIELA OLIVEIRA LEMOS; 96,79; 78 / 599.02290033/6; IZABEL SANTA CRUZ FONTES; 96,77; 79 / 599.02223967/0; HUDSON NOGUEIRA SANTOS; 96,61; 80 / 599.02344037/4; DUANNY WOICIECHOWSKI BATISTA GUMESSON; 96,19; 81 / 599.02274941/9; VANESSA ROSA CARVALHO DO NASCIMENTO DOS SANTOS; 96,17; 82 / 599.02280173/0; IORRANE MENESES LINHARES PINHEIRO; 96,03; 83 / 599.02296572/6; MILTON TAVARES DE CASTRO JÚNIOR; 95,95; 84 / 599.02255556/6; ARTHUR BRITTA SCANDELARI; 95,86; 85 / 599.02256269/0; TALITA CAMILO LEMOS; 95,84; 86 / 599.02289459/3; LEANDRO DE SOUZA SILVA; 95,75; 87 / 599.02282862/7; GEISE BERNADELLI GUERRA; 95,67; 88 / 599.02341165/1; ELZA DO NASCIMENTO DE CARVALHO; 95,56; 89 / 599.02271302/5; KEILA SILVA LEITE; 95,33; 90 / 599.02283744/8; FABIANA DE SOUZA BRITO MIRANDA; 95,15; 91 / 599.02273380/3; MARIA APARECIDA TABOZA; 95,08; 92 / 599.02283631/9; ALISSON SILVA BATISTA DE MORAES; 95,07; 93 / 599.02271254/0; ISABELLA FRANCO DE SOUSA DANTAS; 95,05; 94 / 599.02312260/0; LAÍS CRISTYNE AGUIAR RODRIGUES; 95,03; 95 / 599.02240584/9; RAYANE NOGUEIRA SOARES; 94,90; 96 / 599.02335904/0; VIVIANE CAROLINA OLIVEIRA DE SOUSA LEITE; 94,85; 97 / 599.02241345/8; ROBERTO LIMA STEFANELLI SILVA; 94,80; 98 / 599.02231230/3; RONILSON FERREIRA MATOS; 94,64; 99 / 599.02245777/0; ANTONIO CARLOS RODRIGUES LOPES; 94,64; 100 / 599.02273065/0; BARBARA SEIXAS ARREGUY PIMENTEL; 94,63; 101 / 599.02334947/8; PABLO DE ALMEIDA VIEIRA; 94,61; 102 / 599.02337377/8; PAULO HENRIQUE DA SILVA SANTOS; 94,53; 103 / 599.02237627/2; STEFANE COSTA GOMES; 94,46; 104 / 599.02239974/1; LEANDRO RODRIGUES DOROTEU; 94,38; 105 / 599.02272189/8; NATHALIA MARTINS PERES COSTA; 94,35; 106 / 599.02267389/2; LIANA CRISTINA DOS SANTOS MARQUES; 94,21; 107 / 599.02237002/2; CINTIA BERNARDELLE MARTINS DA SILVA; 94,13; 108 / 599.02281380/9; GERUZA DE SOUZA GRAEBIN; 94,05; 109 / 599.02236587/7; IANE MARIANA DOS SANTOS; 94,05; 110 / 599.02269714/8; JOAO VICTOR MEDEIROS KOTLINSKI DEARMAS; 94,01; 111 / 599.02317813/7; PEDRO HENRIQUE LIMA CARDOSO; 93,98; 112 / 599.02236352/0; JULIANA MARIA DE OLIVEIRA MARQUES CASTRO; 93,75; 113 / 599.02297410/0; RAÍSSA NEIVA SANTOS; 93,71; 114 / 599.02229698/5; DAVI DOS SANTOS MENDES; 93,67; 115 / 599.02220994/7; ANNA CAROLINE CARVALHO; 93,57; 116 / 599.02332822/3; RICARDO BATISTA MACHADO; 93,47; 117 / 599.02267538/8; JENNIFER COCHRANE ABREU GADELHA; 93,41; 118 / 599.02306179/0; CARLOS MANOEL DA FONSECA; 93,27; 119 / 599.02236596/6; FERNANDA GOMES DA SILVA; 93,27; 120 / 599.02324744/7; LAURA CARVALHO MOTA E SILVA; 93,13; 121 / 599.02272866/0; ANA MARIA FERREIRA TORRES; 93,09; 122 / 599.02332516/0; MARINA FERNANDES BORGES; 93,03; 123 / 599.02250313/8; JÉSSYKA ALVES FERREIRA; 92,81; 124 / 599.02290674/1; TEREZA CRISTINA FERNANDES DOS SANTOS; 92,67; 125 / 599.02268496/7; DAVID DE SOUSA PEREIRA; 92,65; 126 / 599.02321419/8; ANDRESSA FONSECA DA SILVA; 92,64; 127 / 599.02268214/1; MARCOS ROGERIO MARTINS COSTA; 92,63; 128 / 599.02270411/5; ILLA MARY PINHEIRO DA CONCEICAO; 92,61; 129 / 599.02271231/0; VICTORIA REGINA ITALIANO ALVES; 92,61; 130 / 599.02257127/5; GIOVANA DE SOUSA BALIZA; 92,55; 131 / 599.02256707/8; LAION ROBERTO AGOSTINI STANCZYK; 92,49; 132 / 599.02231639/9; WENDEL JOSE DE SANTANA; 92,28; 133 / 599.02231480/0; MARIA CLARA PEREIRA DE ARAUJO; 92,27; 134 / 599.02297584/8; FERNANDA

SILVA DOS ANJOS; 92,23; 135 / 599.02302284/3; JOAO GONCALVES FERREIRA CHRISTOFARO SILVA; 92,15; 136 / 599.02326775/7; GUSTAVO ALEXANDRE DE PAIVA; 92,13; 137 / 599.02267190/1; MILENE PINTO MACHADO; 92,11; 138 / 599.02242390/7; MATILDE DOS SANTOS GOMES; 92,09; 139 / 599.02268822/1; RAFAELA MONTEIRO DE OLIVEIRA; 92,01; 140 / 599.02239159/6; THAYNARA GONCALVES JORDAO; 91,99; 141 / 599.02287882/6; IDAILSON JOSE VILAS BOAS MACEDO; 91,93; 142 / 599.02281284/0; ANA CAROLINE AMARAL YAMAGUCHI; 91,81; 143 / 599.02239771/3; DANIELLA TEIXEIRA ARAGÃO; 91,80; 144 / 599.02282787/5; CARLA MORAES MARINHO; 91,79; 145 / 599.02287461/0; LUIZ ANTONIO DE SOUZA JUNIOR; 91,73; 146 / 599.02221318/5; THAYSSA BEZERRA DA SILVA JALES; 91,59; 147 / 599.02228441/7; CAMILA DA COSTA SILVA; 91,53; 148 / 599.02232138/3; ILOISY KARLA FERREIRA LAURENTINO; 91,50; 149 / 599.02288811/5; JANAINA DE CARVALHO SOUZA RIBEIRO; 91,49; 150 / 599.02286581/2; LAYANE QUEIROZ MOREIRA; 91,48; 151 / 599.02313979/8; ANA CELIA COSTA BRAGA; 91,45; 152 / 599.02326433/9; MARIA CAROLINA ANDRADE DE MENEZES; 91,45; 153 / 599.02249488/2; HELOISA Sulpino MENDES; 91,38; 154 / 599.02267240/9; CAROLINA GONCALVES GONZALEZ; 91,37; 155 / 599.02275817/0; ISAC RAMALHO DE LIMA; 91,31; 156 / 599.02313552/4; DANIELA LIMA BARRETO ROCHA; 91,25; 157 / 599.02297481/4; GABRIEL BARROS VIANA DE OLIVEIRA; 91,22; 158 / 599.02335100/9; PEDRO HENRIQUE DE LIMA BARRETO; 91,21; 159 / 599.02341125/0; ELISABETH INGEBURG SOUZA HESS; 91,19; 160 / 599.02224592/0; ANA MARIA ALVES SILVA; 91,19; 161 / 599.02342674/7; RAFAEL VELOSO MENDES; 91,11; 162 / 599.02287064/1; EDER SANTANA OLIVEIRA; 90,96; 163 / 599.02268604/4; LINCOLN CORREIA MILHOMENS DE ARAUJO; 90,89; 164 / 599.02269097/9; LETÍCIA SANTANA DE MOURA; 90,88; 165 / 599.02240215/3; RENATA FORTE COSTA SAUER; 90,81; 166 / 599.02274029/8; RAYSA PEREIRA DA SILVA; 90,73; 167 / 599.02257139/3; DANIEL RIBEIRO REGO; 90,67; 168 / 599.02259511/7; THALITA DE CAMARGO ROCHA; 90,57; 169 / 599.02291858/9; JULIA LACERDA DE SOUZA; 90,56; 170 / 599.02316526/4; JEANE MARIA DA SILVA XAVIER; 90,51; 171 / 599.02348766/0; POLLYANNA FERREIRA RODRIGUES SILVA; 90,49; 172 / 599.02221032/4; LARISSA ORCELLI FREIRE; 90,42; 173 / 599.022302847/8; HUMBERTO PAULO DA CUNHA DA SILVA; 90,41; 174 / 599.02274913/5; LEILA CRISTINA DE OLIVEIRA SILVA; 90,35; 175 / 599.02231427/1; JOAO BRUNO GIL DE FARIAS SOUZA; 90,34; 176 / 599.02256147/2; LIVIA ALVES ROCHA; 90,34; 177 / 599.02238043/4; ANDRESSA MARES COSTA DE ANDRADE; 90,33; 178 / 599.02275993/2; LEANDRO PEREIRA MENDES; 90,33; 179 / 599.02289955/0; SARA DIVINA MELO DE SALVI; 90,29; 180 / 599.02248606/1; LUANA DE CASTRO COSTA; 90,22; 181 / 599.02285279/0; ERICK MACHADO GOMES; 90,03; 182 / 599.02286889/7; ANDREA DIAS DE MEDEIROS; 89,99; 183 / 599.02272987/1; FLAVIA FREITAS DE OLIVEIRA; 89,85; 184 / 599.02256993/0; ELAINE PEREIRA DA SILVA LEITE; 89,84; 185 / 599.02261543/0; CAYO CESAR FREIRE FELICIANO; 89,75; 186 / 599.02230373/5; ILANA BAENA ALCALDE PEREIRA DE SOUSA; 89,71; 187 / 599.02245902/9; RAYANE LIMA MOURA; 89,71; 188 / 599.02292152/2; ANA QUESIA DE SOUSA SILVA; 89,65; 189 / 599.02269141/8; MARIANA VIANA BORGES; 89,63; 190 / 599.02274980/4; FERNANDA SANTOS FERREIRA DE SOUZA; 89,61; 191 / 599.02287977/7; MARIA CECÍLIA COSTA BERNARDO; 89,59; 192 / 599.02229833/6; DAPHENY DAY LEANDRO FEITOSA; 89,59; 193 / 599.02270076/1; PRISCILA SENA BISPO; 89,59; 194 / 599.02346312/2; JÉSSICA BRENDA COUTINHO DA SILVA; 89,52; 195 / 599.02254478/1; PEDRO HENRIQUE ELIAS DE ALBUQUERQUE; 89,49; 196 / 599.02286287/7; KEILA RAQUEL MESQUITA ARAGÃO; 89,45; 197 / 599.02268022/5; HELEN PAES DE ASSIS; 89,37; 198 / 599.02276056/2; ALINE GOMES PERES; 89,33; 199 / 599.02278063/6; VANESSA CAJA REIS; 89,33; 200 / 599.02281861/7; ALEXANDRE MOREIRA LESSA DO CARMO; 89,31; 201 / 599.02285873/0; STEPHANYE DA SILVA ADRIANO; 89,27; 202 / 599.02266776/2; THAÍS MARCIOLA ROCHA LEÃO; 89,23; 203 / 599.02274600/7; VALTER RAFAEL SOUZA MARQUES; 89,21; 204 / 599.02238479/7; THAÍS CRISTINA DA SILVA; 89,18; 205 / 599.02306164/2; MARIA DO SOCORRO BARBOSA; 89,16; 206 / 599.02334788/7; IZABELLA PIMENTEL FRANCO CALACA; 89,05; 207 / 599.02239137/2; IZA PRISCILA DUARTE COSTA MARTINS; 89,03; 208 / 599.02275786/7; THIAGO GABRIEL DA MOTA QUEIROS; 89,01; 209 / 599.02285710/3; RONNY COELHO SANTANA; 88,95; 210 / 599.02275598/6; ANA LUIZA ARAUJO AGUIAR; 88,86; 211 / 599.02322250/7; MORGANA DE MELO FEIJAO DE NOGUEIRA FERNANDES; 88,81; 212 / 599.02243201/3; MARÍLIA GONÇALVES LOPES; 88,79; 213 / 599.02291209/0; RAMON CARVALHO LEITÃO; 88,76; 214 / 599.02231812/2; MARIANA GULELMO DE AZEVEDO; 88,75; 215 / 599.02271411/9; WILLIAM FARAIS DE ARAÚJO; 88,75; 216 / 599.02284533/0; TARCIZO ANTONIO GONCALVES BARBOSA; 88,75; 217 / 599.02325892/0; GISLEYDE DE ARAUJO DE CARVALHO; 88,73; 218 / 599.02247355/5; MARCOS VINICIUS CAETANO DA SILVA; 88,67; 219 / 599.02280849/3; FLAVIA ERVLHA LUCCI; 88,65; 220 / 599.02272686/1; CLÊNIA DUARTE DE SOUSA; 88,65; 221 / 599.02284378/5; WALDSON GOMES DE SOUZA; 88,62; 222 / 599.02327653/2; ESDRAS RIBEIRO MAIA; 88,51; 223 / 599.02281328/7; FILIPE RODRIGUES RAMOS MOTA DA SILVA; 88,48; 224 / 599.02321258/0; PAULA RIBEIRO DE SENA; 88,44; 225 / 599.02286970/9; BRENDA PEREIRA LOPES DA SILVA; 88,33; 226 / 599.02278839/4; AMANDA ASSUNÇÃO BASTOS; 88,33; 227 / 599.02232036/6; MARCOS EDUARDO DE ARAÚJO SUGIZAKI; 88,31; 228 / 599.02316158/5; DANIELLE RIBEIRO DE CARVALHO E OLIVEIRA; 88,28; 229 / 599.02271551/5; FELIPE DUTRA BANDEIRA SOARES; 88,26; 230 /

599.02350709/0; DANIELA FERNANDES TENORIO FARIAS; 88,24; 231 / 599.02313777/6; GABRIEL FERREIRA BARROS; 88,23; 232 / 599.02311067/1; VINICIUS RABELO DU FRANCIS E OLIVEIRA; 88,19; 233 / 599.02300786/1; DANIEL FELIX DE ALFAZ NETO; 88,17; 234 / 599.02296577/8; DANIELLE RODRIGUES CUNHA; 88,17; 235 / 599.02265675/8; LEONARDO REAL GOMES; 88,03; 236 / 599.02265779/8; PEDRO WILLGNER PEREIRA RIBEIRO SANTOS; 88,02; 237 / 599.02230515/4; IZABEL CRISTINA NOBRE SILVA FIORAVANTE; 87,96; 238 / 599.02281432/9; ALINE TEIXEIRA DA SILVA LIMA; 87,95; 239 / 599.02308816/7; AMANDA MARIA GARCIA HOLGADO DE OLIVEIRA; 87,91; 240 / 599.02293810/3; ANA CAROLINE SILVA SANTOS; 87,89; 241 / 599.02290718/9; ADRIANE HINKEL UBIALI; 87,89; 242 / 599.02247147/3; KENIA VIEIRA DE JESUS; 87,87; 243 / 599.02269337/0; MARINA LACERDA NUNES; 87,87; 244 / 599.02265733/8; IAN LEZAN SALVADOR; 87,87; 245 / 599.02242570/5; FILIPE AUGUSTO DE LIMA PONTES; 87,85; 246 / 599.02268447/6; MARCOS PAULO GRACIANO BARBOSA; 87,83; 247 / 599.02348654/8; JOYCE DANTAS DE SOUSA; 87,81; 248 / 599.02286323/3; GUSTAVO PEREIRA DOS REIS; 87,74; 249 / 599.02291154/1; JOELLE SOUZA NUNES; 87,73; 250 / 599.02278169/9; LETICIA DE CAMPOS DE QUEIROZ; 87,71; 251 / 599.02303266/9; NATHALIA COELHO DA SILVA; 87,69; 252 / 599.02279590/0; DELFINO NETO DA SILVA ROSA; 87,66; 253 / 599.02322719/5; CAROLINA RODRIGUES DE CASTRO; 87,65; 254 / 599.02291994/0; AYRTON FREIRE DE SOUSA; 87,63; 255 / 599.02284071/7; MARIA LUIZA FERREIRA DE SOUZA AVELAR; 87,59; 256 / 599.02246382/9; RAVANE RABELO RIBEIRO; 87,55; 257 / 599.02337351/9; ANDRESA SOARES BARBOSA FERREIRA; 87,55; 258 / 599.02274354/6; RODRIGO TELES DE BRITO; 87,45; 259 / 599.02251243/3; GISELLY LINS GOMES; 87,45; 260 / 599.02281026/0; RAQUEL DA CRUZ DIAS; 87,41; 261 / 599.02285924/3; HEMILLI ESTEVES DE SOUZA; 87,39; 262 / 599.02345679/0; ALLYSSON SANTANA GOMES; 87,38; 263 / 599.02231617/5; PEDRO GOMES DA SILVA NETO; 87,36; 264 / 599.02290456/4; ROBERTO AUGUSTO NUNES GANDULFO; 87,21; 265 / 599.02266844/8; MURILO BRANDAO SOUZA; 87,17; 266 / 599.02312192/4; VITOR ROCHA MONTEIRO; 87,14; 267 / 599.02323159/3; TACIANE SILVA MORAIS; 87,09; 268 / 599.02293391/0; ROBERTH OLIVEIRA DA GLORIA; 87,07; 269 / 599.02275544/3; INGRID VERENA SAMPAIO CERQUEIRA SODRE; 86,99; 270 / 599.02272503/4; ARIANE MENDES ALVES; 86,99; 271 / 599.02325821/5; SUELY CONCEIÇÃO ARAUJO LEITE; 86,96; 272 / 599.02263125/0; FLÁVIA LEMES DE PAULA MATSUI; 86,95; 273 / 599.02326068/9; RAIMUNDO FABIANO LOPES FERREIRA TRAVASSOS NUNES; 86,91; 274 / 599.02272631/2; SUZY DE CASTRO ALVES; 86,87; 275 / 599.02307907/9; BARBARA GUEDES SILVA; 86,83; 276 / 599.02286174/8; NIVIA NAVES GARCIA; 86,75; 277 / 599.02253447/5; LARISSA LACERDA NAKAMURA; 86,71; 278 / 599.02230671/6; ANA CORRÊA FONTES CHAGAS DE OLIVEIRA; 86,70; 279 / 599.02263095/4; EDMILSON SILVA BASILIO; 86,65; 280 / 599.02267234/9; GEOVANE CESAR DOS SANTOS ALBUQUERQUE; 86,64; 281 / 599.02250606/5; DAYENE GOMES SANTOS; 86,63; 282 / 599.02329141/9; JOELIA DE JESUS SANTOS; 86,63; 283 / 599.02296490/0; JUSSARA MARIA PETTENON DALEMOLLE; 86,50; 284 / 599.02283290/7; ARIANA GONCALVES DE ALMEIDA RIBEIRO BRASIL; 86,48; 285 / 599.02261717/8; JADE ROCHA NOBRE; 86,46; 286 / 599.02259304/1; FILIPE BANDEIRA LACERDA; 86,45; 287 / 599.02223641/8; ARTUR ANTONIO DOS SANTOS ARAUJO; 86,45; 288 / 599.02254081/4; JÉSSICA FERREIRA DE SOUZA; 86,42; 289 / 599.02286388/8; NATALIA GOUVEIA MOURA; 86,37; 290 / 599.02286947/7; MARCUS VENICIUS SANTOS CAMARGO; 86,34; 291 / 599.02240547/6; MICHELLE MACIEL FALCAO; 86,27; 292 / 599.02299768/6; ALESSANDRA MARIA FLAMENGO LIMA; 86,19; 293 / 599.02255191/8; EVÂNIA LOPES DA SILVA; 86,19; 294 / 599.02301273/8; IASMIN DIAS SANTOS; 86,17; 295 / 599.02291615/9; LUCINE RESENDE TEODORO; 86,17; 296 / 599.02287146/8; JAQUELINE CAROU FELIX DE LIMA; 86,17; 297 / 599.02278941/3; HEVERSON NOGUEIRA SANTOS; 86,07; 298 / 599.02242711/8; JULIANA BARBOSA DA SILVA; 86,01; 299 / 599.02282651/6; MARINA ALVES DE CASTRO LOPES; 85,99; 300 / 599.02280922/2; JULIA REBECA ELIAS FREIRE DA SILVA; 85,97; 301 / 599.02350710/9; AUGUSTO CÉSAR FERREIRA LOPES; 85,91; 302 / 599.02255018/4; ARIADNE RODRIGUES PASSOS; 85,89; 303 / 599.02316061/1; JADE LUISA MARTINS BARBALHO; 85,85; 304 / 599.02255356/7; AFONSO ALVES RIBEIRO; 85,83; 305 / 599.02313700/3; DÉBORA DE ALMEIDA ARRUDA; 85,83; 306 / 599.02325557/6; LUISA DE OLIVEIRA ARAUJO; 85,81; 307 / 599.022309575/3; WALDSON MUNIZ PEREIRA; 85,79; 308 / 599.02285943/8; GUILHERME AUGUSTO BRANDAO FERREIRA; 85,73; 309 / 599.02243541/9; HELCICLEVER BARROS DA SILVA SALES; 85,71; 310 / 599.02228321/1; BRUNA CRISTINA DA SILVA MIQUETTI; 85,71; 311 / 599.02323004/0; LOHANNY MENDES DE ARAUJO; 85,71; 312 / 599.02265790/1; TÂNIA MARIA FERREIRA DOS SANTOS; 85,71; 313 / 599.02299257/4; LAURENICE ALVES DE CASTRO; 85,66; 314 / 599.02350694/3; YAGO VINICIUS DE SALES ALVES; 85,63; 315 / 599.02341548/8; LUCAS CHAVES FERNANDES CAMARA; 85,63; 316 / 599.02290414/0; ELIANE DA SILVA FONTANA; 85,61; 317 / 599.02237613/1; LETÍCIA RODRIGUES DA SILVA; 85,61; 318 / 599.02280788/4; ELAINE FERREIRA GOMES ROCKENBACH; 85,59; 319 / 599.02231570/9; THAÍS AVELINO DE SOUSA LOPES; 85,59; 320 / 599.02295241/6; RAPHAEL MARTINS RIBEIRO; 85,57; 321 / 599.02332046/3; RENATA RODRIGUES DA ROCHA; 85,53; 322 / 599.02243739/3; KAROLINE DA SILVA PEREIRA; 85,49; 323 / 599.02280082/4; KARLA CRISTINA MOREIRA SOARES VIEIRA; 85,31; 324 / 599.02250395/4; CAROLINE ILTCHENCO ZANETTI; 85,23; 325 / 599.02229721/1; NIVIA RODRIGUES ALVES; 85,22; 326 / 599.02320650/8; LUCAS CORREIA



AGUIAR; 85,21; 327 / 599.02316316/0; DERVISSON DOS SANTOS SANTANA; 85,17; 328 / 599.02255717/0; THAINA MORAES MACENA; 85,12; 329 / 599.02346428/0; HELLEN HERNANDES DOS SANTOS; 85,05; 330 / 599.02308914/9; ROBSON ANDRE DA SILVA; 85,05; 331 / 599.02301440/1; VITORIA ALEXANDRA PINHEIRO; 85,03; 332 / 599.02230753/2; JONATA SOUZA DE LIMA; 84,95; 333 / 599.02293099/8; DIÉGO MACIEL DE SOUSA; 84,93; 334 / 599.02242564/5; FRANCINEIDE SILVA OLIVEIRA; 84,91; 335 / 599.02239094/1; DÉBORA LETÍCIA BELLINAZO RODRIGUES; 84,90; 336 / 599.02340072/0; MAIRA DE SOUSA FREIRE; 84,89; 337 / 599.02249215/6; ANA PAULA VÉRAS DE CARVALHO; 84,87; 338 / 599.02241229/8; ADELENA LEITAO SILVA CARLOTO; 84,87; 339 / 599.02346939/5; MARCELO ITALO DA CONCEIÇÃO ALVIM; 84,84; 340 / 599.02333063/9; PALOMA AMORIM DA SILVA; 84,79; 341 / 599.02263203/1; VICTOR EMANUEL DA SILVA ALVES; 84,75; 342 / 599.02253674/1; RACHEL NOBREGA SANTA FÉ; 84,65; 343 / 599.02230813/5; ISABELA LOPES DO NASCIMENTO CIRIACO; 84,62; 344 / 599.02295743/1; JULIANA PEREIRA MACEDO FERREIRA; 84,58; 345 / 599.02342281/5; LUANA NEVES DE OLIVEIRA; 84,54; 346 / 599.02228765/7; NOÉLIA POLICARPO DOS ANJOS; 84,49; 347 / 599.022313008/2; DANIELLY PRICILA OLIVEIRA DA SILVA; 84,45; 348 / 599.02240940/0; TÂMILA GOMES DE JESUS; 84,39; 349 / 599.02269643/3; TAMARA SÁ TORRES; 84,33; 350 / 599.02336456/1; JULIANA CHRISÓSTOMO DE ALMEIDA; 84,27; 351 / 599.02230002/7; VICTÓRIA MEIRA FERNANDES; 84,23; 352 / 599.022375910/0; JOSEANE SEVERO DOS SANTOS; 84,22; 353 / 599.02296599/1; JENIVAGNE JESUS DA COSTA; 84,21; 354 / 599.02316622/3; JÚLIA MARIA BORGES HENAUH; 84,19; 355 / 599.02255297/0; MARIA LUIZA DE ANDRADE SANTOS; 84,01; 356 / 599.02285028/8; ANDRÉ LUIZ DOS SANTOS; 83,95; 357 / 599.02241386/6; INGRID JOHANNA RIBEIRO DOS SANTOS; 83,79; 358 / 599.02310162/0; MARCELO CORDEIRO DE MELLO; 83,77; 359 / 599.02280230/3; FRANKLIN DOS ANJOS PEREIRA; 83,76; 360 / 599.02297808/3; JULIANA RODRIGUES DE SOUZA; 83,75; 361 / 599.02259558/3; ADELCA MARIA DA SILVA SANTOS; 83,74; 362 / 599.02266417/2; LUIZ HENRIQUE PIRES CHAGAS; 83,73; 363 / 599.02298781/1; ARLENE DANTAS PAIVA; 83,71; 364 / 599.02339343/3; RONER SALVADOR GAMA; 83,69; 365 / 599.02284926/2; MAYARA SILVA ANDRADE; 83,65; 366 / 599.02262416/1; DIEGO ENES BARRETO RIBEIRO; 83,65; 367 / 599.02330769/8; EMANUELLE CHRISTINE SANTOS DA SILVA; 83,63; 368 / 599.02349023/1; LUIS RICARDO SANTOS DA CRUZ; 83,51; 369 / 599.02221215/1; FABIO AUGUSTO LIMA DA SILVA; 83,50; 370 / 599.02243348/4; CANDIDA LEMOS FRANCA MARIZ; 83,47; 371 / 599.02297935/5; ANA PAULA MARIANI; 83,38; 372 / 599.02254999/1; CRISTIANA DA SILVA PEREIRA; 83,37; 373 / 599.02244391/0; PATRICIA FATIMA SOARES FERNANDES; 83,36; 374 / 599.02237880/2; UDERLAN FABIO OLIVEIRA DE LIMA; 83,28; 375 / 599.02313445/3; WILDNER GOMES SILVA; 83,28; 376 / 599.02239031/0; PRISCILLA DO CARMO MARTINS; 83,23; 377 / 599.02266873/8; ARIANA DE SOUZA GUIMARAES; 83,22; 378 / 599.02251322/0; KEILA PEREIRA DA SILVA; 83,19; 379 / 599.02311427/8; TIAGO SILVA DOS SANTOS; 83,15; 380 / 599.02239426/4; ELIS RODRIGUES E SILVA; 83,15; 381 / 599.02267683/8; FAUZANE SOARES RÉGO GOMES; 83,15; 382 / 599.02290653/4; PAULA BEATRIZ FERREIRA GOMES DO NASCIMENTO; 83,13; 383 / 599.02281007/6; JOSÉ RICARDO DOS SANTOS; 83,12; 384 / 599.02341843/0; MARIA CELIA RODRIGUES PEREIRA; 83,05; 385 / 599.02243023/8; VICTOR MATHEUS CARVALHO SILVA OLIVEIRA; 82,97; 386 / 599.02238654/3; PATRIC MOREIRA DE ABREU; 82,95; 387 / 599.02295655/5; RAQUEL GOMES DOS SANTOS PEREIRA; 82,93; 388 / 599.02291840/2; FLAVIA MARIANI; 82,84; 389 / 599.02231451/0; SONIA LOPES DOS SANTOS PEREIRA; 82,83; 390 / 599.02335843/1; LARA FERNANDES DE OLIVEIRA; 82,81; 391 / 599.02302001/1; MARIA MARLENE RODRIGUES DA SILVA; 82,77; 392 / 599.02316819/1; TIAGO CONCEIÇÃO DE SOUZA; 82,77; 393 / 599.02314817/1; EDUARDO RENNÓ ZANATA; 82,75; 394 / 599.02329248/8; TAINA MONTEIRO ALVES SANTANA; 82,71; 395 / 599.02250428/0; LÍLIA CAMPOS PEREIRA; 82,70; 396 / 599.02228664/6; JULIANA BARBOSA; 82,69; 397 / 599.02231326/0; PAULA TATIANE PEIXOTO MARIANO LEONCIO; 82,61; 398 / 599.02344602/3; LEONASSER LIMA RODRIGUES; 82,39; 399 / 599.02249461/7; LETICIA DE CASTRO DO AMARAL; 82,31; 400 / 599.02230544/4; NATHIELEN FERNANDES DE OLIVEIRA; 82,31; 401 / 599.02288291/1; RAFAEL RODRIGUES FEITOSA; 82,28; 402 / 599.02322211/1; JOYCE NUNES COSTA; 82,25; 403 / 599.02253061/0; SUELEN DA SILVA MAIA; 82,17; 404 / 599.02317454/7; JOÃO PAULO MARINHO DUTRA; 82,17; 405 / 599.02298112/2; WALTER GUARNIER DE LIMA JUNIOR; 82,12; 406 / 599.02238047/0; LUANA DA COSTA BISPO; 82,11; 407 / 599.02315957/1; NATÁLIA XAVIER DE CASTRO; 82,09; 408 / 599.02271169/3; MARIANA PORTACIO DO CARMO; 82,09; 409 / 599.02237742/6; CRISTIANE DOS SANTOS LIMA; 82,08; 410 / 599.02254754/9; YTALO MENDES OLIVEIRA; 82,03; 411 / 599.02318996/8; FERNANDA RODRIGUES DE BARROS; 82,01; 412 / 599.02243654/4; MARIA CRISTINA MACIEL; 81,99; 413 / 599.02236679/9; NATÁLIA MARTINS AQUINO DA COSTA; 81,97; 414 / 599.02335418/9; JORGE LUIS ALVES RODRIGUES; 81,96; 415 / 599.02350748/6; KATIARA MOURA DE SENA; 81,88; 416 / 599.02312920/0; REBECA CAVALCANTI COSTA; 81,86; 417 / 599.02333664/2; EMANUELLE MENEZES DE MORAIS; 81,84; 418 / 599.02238745/9; FRANCISCO DAS CHAGAS MELO MOITA; 81,81; 419 / 599.02320658/9; JESSICA SOARES DA SILVA REGO; 81,79; 420 / 599.02238606/9; NARA ANDEIARA GOMES DO VALE; 81,74; 421 / 599.02239194/6; PRISCILA DOS SANTOS NOGUEIRA RIBEIRO; 81,73; 422 / 599.02256647/5; JUSSARA CRISTINA DOS SANTOS CELESTINO; 81,72; 423 / 599.02328582/1; RICARDO PRUDENCIO BONFIM; 81,67; 424 / 599.02300144/0; BEATRIZ RODRIGUES CARVALHO DE LIMA; 81,65; 425 / 599.02310556/9; ARIENE PAULA DE JESUS BEZERRA; 81,63; 426 / 599.02266001/0; FRANCISCO DE ASSIS MORAIS DA COSTA; 81,63; 427 / 599.02333542/4; CARLA ALVES ARAUJO MONTEIRO; 81,51; 428 / 599.02298636/1; ANA CRISTINA DE ALMEIDA FERNANDES NERES; 81,49; 429 / 599.02328045/6; LUIZ ANTONIO MARMORI MOTA; 81,47; 430 / 599.02240958/6; VINICIUS DE LACERDA MESQUITA; 81,33; 431 / 599.02277927/7; ALINE RODRIGUES DA CRUZ DE SOUZA; 81,27; 432 / 599.022929035/4; PATRICIA MORAES DA SILVA SANTOS; 81,25; 433 / 599.02238977/7; ERIKA JULIANA RONDON DE ARAUJO; 81,19; 434 / 599.02281488/4; LARISSA CARLOS RODRIGUES SANTOS; 81,11; 435 / 599.02250749/0; RÚBIA MARINHO AGUIAR; 81,10; 436 / 599.02322781/2; RAU JUNIO BATISTA DE SOUZA; 81,09; 437 / 599.02298399/0; GISELLE MARIA TEIXEIRA BRAGA; 81,04; 438 / 599.02249630/3; RUBIA RIBEIRO LEO; 80,77; 439 / 599.02253435/7; DAYANE SOARES DE ARAUJO; 80,95; 440 / 599.02238738/2; LUEGELA LOURENCO DO NASCIMENTO; 80,91; 441 / 599.02280913/3; CARLOS HENRIQUE DE OLIVEIRA MATOS; 80,87; 442 / 599.02240062/2; FRANCISCO JOSE CALDAS NUNES; 80,75; 443 / 599.02284683/2; SUANE DOMINGUES SARMENTO BARRETO; 80,70; 444 / 599.02231415/3; MARCELO PEREIRA DA SILVA JUNIOR; 80,65; 445 / 599.02342025/9; JONATAN DA SILVA GONDINHO; 80,63; 446 / 599.02249458/6; ADELTON GONCALVES DE SANTANA; 80,53; 447 / 599.02231080/1; LUIS FERNANDO GONCALVES BALBY; 80,49; 448 / 599.02322791/8; LUANA GOMES CRUZ VAZ; 80,42; 449 / 599.02287545/0; CAROLINE SAMPIETRO; 80,39; 450 / 599.02282783/0; JEIZON JEMERSON PIMENTA CAVALCANTE; 80,18; 451 / 599.02239966/9; KARINA RIMES RIBEIRO DAMACENO; 80,16; 452 / 599.02296125/0; ELISANGELA SILVA DA ROSA; 80,11; 453 / 599.02290221/7; MEIRE ELEN RODRIGUES MARTINS; 80,07; 454 / 599.02304670/8; IARLEY MIROS DAS DORES; 79,90; 455 / 599.02262859/0; PATRICIA NADIELLY SOUZA E SILVA; 79,89; 456 / 599.02238764/3; SAMUEL SOARES RODRIGUES; 79,83; 457 / 599.02338866/2; SUZILEY GONCALVES BATISTA; 79,77; 458 / 599.02296265/6; GILVANE MATOS DE AMORIM; 79,67; 459 / 599.02271210/3; AMANDA BARROS JACINTHO RIBEIRO; 79,65; 460 / 599.02309620/9; CHISLENE MOREIRA CARDOSO; 79,65; 461 / 599.02254605/3; LOURIANE AIRES DE ANDRADE VIEIRA; 79,63; 462 / 599.02275513/0; IGOR ARAUJO FELICIANO DA SILVA; 79,59; 463 / 599.02254721/3; MARCELA JULIANA DA SILVA ESPINDOLA; 79,59; 464 / 599.02250769/1; MARCIA BEHRMANN; 79,55; 465 / 599.02309621/5; MELISSA CARVALHO DOS SANTOS; 79,51; 466 / 599.02266734/8; MARIA LUIZA MATIAS MENEZES; 79,38; 467 / 599.02323418/9; DIANIRA APARECIDA SANTOS SOUZA; 79,37; 468 / 599.02292095/9; MARA LUCIA ALVES ROCHA; 79,31; 469 / 599.02244117/6; ANDRESSA ESTRELA LIMA; 79,31; 470 / 599.02323381/8; VANESSA SANTOS ARRUDA; 79,25; 471 / 599.02223421/8; KÁTIA MARIA DE LIMA GUSMÃO; 79,19; 472 / 599.02313275/0; WALTER LUIZ PEREIRA JUNIOR; 79,16; 473 / 599.02240757/0; JULIA ESTHER QUEIROZ PEREIRA; 79,05; 474 / 599.02288223/6; EZEQUIEL NUNES DE OLIVEIRA; 79,00; 475 / 599.02323211/5; KELY GRAZIELLE DOS SANTOS NUNES; 78,87; 476 / 599.02298263/0; LUCAS GABRIEL RIBEIRO CAVALCANTE VIANA; 78,85; 477 / 599.02242989/6; BRENO DOS SANTOS BRANDÃO; 78,81; 478 / 599.02260546/5; EVERSON DOS REIS MARQUES; 78,81; 479 / 599.02310704/8; ADRIANO DE CARVALHO BRAULE PINTO; 78,77; 480 / 599.02249675/7; VITOR HUGO SILVA PEREIRA; 78,77; 481 / 599.02323157/0; ISABELLA GONCALVES DIAS MOTA; 78,75; 482 / 599.02238403/0; BRENDA DE JESUS DA SILVA; 78,65; 483 / 599.02294490/2; AGNES GOMES BRANT; 78,61; 484 / 599.02250223/9; GILBERTO PAULINO DE ARAUJO; 78,53; 485 / 599.02240126/0; ISABELLA SILVA QUEIROZ DA CUNHA; 78,53; 486 / 599.02249590/1; FRACIELLE RAMINY CARDOSO DA SILVA DIAS; 78,29; 487 / 599.02317343/0; JESSICA BRANDT ALVES; 78,21; 488 / 599.02265508/4; LUAN JOSE DE OLIVEIRA; 78,19; 489 / 599.02282029/3; PRISCILLA BARENSE BORGES DE SOUSA SANTOS; 77,97; 490 / 599.02263180/1; RENATA MADEIRA MARQUES SALES; 77,93; 491 / 599.02309311/6; JUSSARA SALES DE MELO XAVIER; 77,92; 492 / 599.02274424/4; TIAGO FERNANDES FRANCO LIMA; 77,85; 493 / 599.02300366/2; ROSA ALDA SOUZA DE OLIVEIRA; 77,83; 494 / 599.02231506/9; ANA CLAUDIA RABELO PAIVA MEIRELES; 77,75; 495 / 599.02231785/5; JONATAS RODRIGUES DE ARAUJO; 77,73; 496 / 599.02306149/3; FERNANDA DE ALCANTARA E SILVA; 77,39; 497 / 599.02249121/1; JOSIEL ARAUJO DO NASCIMENTO; 77,39; 498 / 599.02323151/2; NICOLLE DOS SANTOS OLIVEIRA; 77,33; 499 / 599.02248749/7; GABRIELA COSTA AMARAL; 77,28; 500 / 599.02298771/6; LETÍCIA RODRIGUES COSTA PIMENTA CAVALCANTE; 77,28; 501 / 599.02292700/0; BÁRBARA RODRIGUES DA SILVA CABRAL; 77,26; 502 / 599.02278615/9; ERIKA HOTH GUERRA SATHLER; 77,19; 503 / 599.02243827/0; PRISCILLA DE SOUSA FERREIRA; 77,19; 504 / 599.02251836/4; FERNANDA MOREIRA JUSTO; 77,17; 505 / 599.02314582/4; ELISEU BEZERRA GALVAO; 77,17; 506 / 599.02249301/0; BRUNA FERREIRA LIMA; 77,04; 507 / 599.02239607/9; GABRIELA PEREIRA LINO; 76,95; 508 / 599.02238637/1; QUEILA MARIANE MARINHO MOREIRA; 76,90; 509 / 599.02306857/8; NATHAN RODRIGUES VIEIRA; 76,86; 510 / 599.02298233/4; KASSIA PAULA SILVA FONTENELE; 76,75; 511 / 599.02347172/0; ALESSANDRA RODRIGUES LIMA; 76,70; 512 / 599.02283485/2; BRENO DA SILVA BRANDÃO; 76,63; 513 / 599.02229546/7; TEREZINHA SANTOS DE OLIVEIRA; 76,61; 514 / 599.02246465/1; ELEN CAROLINA CARVALHO DA SILVA; 76,57; 515 / 599.02293760/6; ALLESON PEREIRA DOS SANTOS; 76,55; 516 / 599.02287765/0;

BRUNO NONATO VIEIRA; 76,51; 517 / 599.02298012/8; MATHEUS EDUARDO CARVALHO; 76,39; 518 / 599.02301200/0; VALDETE MACIEL DE SOUSA; 76,29; 519 / 599.02294518/4; JONEIDE DO NASCIMENTO GOMES; 76,22; 520 / 599.02251540/8; ANTONIA DANIELE DE SOUZA SILVA; 76,11; 521 / 599.02308604/0; FLÁVIO DA SILVA SOARES BARBOSA; 76,07; 522 / 599.02322303/3; WILSON DIAS DOS SANTOS; 76,04; 523 / 599.02249323/3; ANA BEATRIZ DE OLIVEIRA SILVA; 75,73; 524 / 599.02310763/4; CÍCERA RIBEIRO DA SILVA; 75,65; 525 / 599.02241144/2; GUSTAVO RODRIGUES BEZERRA; 75,63; 526 / 599.02309271/4; MARCOS HENRIQUE CASTRO SOARES DE ARAUJO; 75,59; 527 / 599.02241091/6; ALESSANDRA DE OLIVEIRA FREIRE; 75,55; 528 / 599.02246401/3; DEUSELICE RODRIGUES GOMES; 75,42; 529 / 599.02240519/2; RAPHAEL FRANCK TIBIRIÇÁ DE OLIVEIRA; 75,33; 530 / 599.02314486/5; BRUNA RIBEIRO BASSO; 75,31; 531 / 599.02236939/0; VANESSA GONÇALVES BRITO; 75,26; 532 / 599.02305436/9; VICTOR EDUARDO SOUZA CAMPOS; 75,15; 533 / 599.02298260/1; HILDA GRUDTNER MARTINS CUERDA; 75,09; 534 / 599.02296655/9; NICERIA APARECIDA SOARES; 74,89; 535 / 599.02242690/0; YARA DIAS FORTUNA; 74,43; 536 / 599.02322146/5; RONDINELLY SILVA FERREIRA; 73,22; 537 / 599.02262323/1; MARINA CORREIA LIMA FELIX; 72,01; 538

PROFESSOR DE EDUCAÇÃO BÁSICA - MATEMÁTICA (CÓDIGO 429)

599.02256695/0; GLAUCIA LENITA DIERINGS; 113,48; 1 / 599.02268927/8; HANNA CAROLINA DA SILVA REZENDE; 111,27; 2 / 599.02225177/7; LETÍCIA DOS ANJOS RODRIGUES; 109,57; 3 / 599.02291000/4; PEDRO EUGENIO ALVES RODRIGUES; 108,20; 4 / 599.02274920/1; ACLESIO BESERRA MOREIRA; 107,08; 5 / 599.02340873/2; LUCAS DA SILVA OLIVEIRA; 103,30; 6 / 599.02273466/5; ALAN UCHOA PELLEJERO; 103,10; 7 / 599.02272187/5; FERNANDO LIMA MADEIRA; 101,50; 8 / 599.02271643/7; MATEUS DE ANDRADE CRUZ DUTRA; 101,35; 9 / 599.02276419/8; WARLEY MOURA DO NASCIMENTO; 100,86; 10 / 599.02238130/4; RAFAEL REZENDE DOS SANTOS; 100,26; 11 / 599.02284185/2; HELBERT SOARES BENTO; 99,40; 12 / 599.02224472/5; MÁIRA BEATRIZ LINHARES MOURÃO; 98,95; 13 / 599.02273348/2; ISABELA DA SILVA FEITOSA; 98,26; 14 / 599.02225094/4; IAN MORAES DE FARIAS; 97,48; 15 / 599.02334638/5; YURI TELES MOURA; 96,58; 16 / 599.02279977/1; GABRIELA HELOIZA LIMA FARINHA; 95,12; 17 / 599.02337659/3; HIGOR GLEIDSON COSTA CRUZEIRO; 95,02; 18 / 599.02334322/8; RODRIGO PEREIRA SANTOS; 94,90; 19 / 599.02267546/0; CAROLINA SANTOS DE ALMEIDA; 94,67; 20 / 599.02276905/0; MATHEUS DE FREITAS SOUZA; 94,35; 21 / 599.02233590/6; MATEUS COQUEIRO TEIXEIRA; 94,06; 22 / 599.02294395/0; JOAO PAULO CAMPOS DA SILVA; 94,01; 23 / 599.02290165/0; ADRIANO VIEIRA DUARTE; 93,99; 24 / 599.02328245/5; JOSE EDUARDO GOMES BATISTA; 93,83; 25 / 599.02242997/9; PEDRO VICTOR JOVENAL FERNANDES DA SILVA; 93,25; 26 / 599.02229744/3; MIKAEL PEREIRA SANTOS; 93,07; 27 / 599.02221233/0; MAISA RODRIGUES CAMPOS DAMASCENO; 92,99; 28 / 599.02220970/0; MÁRIO AUGUSTO SOARES DE SOUZA; 92,91; 29 / 599.02270412/1; KELVIN JOHN SILVA DOS ANJOS; 92,70; 30 / 599.02229621/9; LEANDRO OLIVEIRA REZENDE; 92,60; 31 / 599.02270792/9; RAIRA MICHAELLES ROMERO; 92,58; 32 / 599.02296078/1; LUIS FERNANDO PEREIRA FERREIRA; 92,52; 33 / 599.02249521/0; VALDIR SILVA DOS SANTOS; 92,52; 34 / 599.02326555/7; CARLOS RENATO DE MELO CASTRO; 92,19; 35 / 599.02299518/2; ALLAN FRANKLIN DA SILVEIRA; 91,96; 36 / 599.02278604/7; FILIPE MAIA GARCIA; 91,37; 37 / 599.02278609/9; EDUARDA SANTOS BERNARDES; 90,88; 38 / 599.02290500/3; ARTHUR NOVAES OLIVEIRA; 90,39; 39 / 599.02253592/5; BRUNO FERNANDES FRANCO; 90,18; 40 / 599.02296423/0; ISABELLA MACIEL TORRES; 90,09; 41 / 599.02276822/7; ALCIMAR DE SOUZA BRAGA; 90,01; 42 / 599.02231869/4; PAULO VICTOR REIS MOREIRA; 90,01; 43 / 599.02261571/3; GUSTAVO GOMES COSTA; 89,90; 44 / 599.02230836/5; JOAO MARCELO RAMOS DA ROCHA; 89,79; 45 / 599.02272867/6; GABRIEL MAGALHÃES REIS; 89,63; 46 / 599.02239183/4; DIEGO FELIPE SÓLHA PEREIRA; 89,58; 47 / 599.02336552/0; CAMILA SILVA PASSOS; 89,57; 48 / 599.02290706/0; JUAN SILVA SANTANA; 89,53; 49 / 599.02230570/5; ANNA CAROLINA GOMES TOLEDO; 89,49; 50 / 599.02316235/0; HUDSON MATOS DOS SANTOS; 89,43; 51 / 599.02281993/0; KRISTHIAN LUCAS RODRIGUES DE LIMA PINTO; 89,42; 52 / 599.02306384/2; WILSON DOMINGOS SIDINEI ALVES MIRANDA; 89,39; 53 / 599.02224500/9; ALINE BARBOSA RAMOS DA SILVA; 89,38; 54 / 599.02324039/1; GUILHERME IAGO SOUZA LARA; 89,36; 55 / 599.02239353/7; PAULO DE TARSO SOUSA MARTINS FILHO; 89,07; 56 / 599.02238359/1; BERNARDO AGUIAR DIB; 89,01; 57 / 599.02269077/8; IGOR ALEXANDRE GOMES DE ALMEIDA; 89,00; 58 / 599.02313453/6; RICARDO NUNES ADAMS; 89,00; 59 / 599.02244043/2; JHULLY ALARCÃO MELO; 88,70; 60 / 599.02275405/3; IAN LEMOS BETTARELLO; 88,55; 61 / 599.02254331/0; LÚCIO FONTENELE MACHADO FILHO; 88,54; 62 / 599.02346507/8; EDUARDO VIEIRA VAZ; 88,30; 63 / 599.02267568/4; VICTOR REZENDE TELES; 88,24; 64 / 599.02244147/2; THAMARA GUIMARÃES SILVA; 88,11; 65 / 599.02231270/5; FILIPE TANCREDO BARROS; 88,05; 66 / 599.02269268/8; PAULO RICARDO ALBACH; 88,02; 67 / 599.02338304/4; DESIREE MONIQUE DA SILVA GALVAO; 87,68; 68 / 599.02242849/0; MARCELO DONIZETE DA SILVA PEREIRA FILHO; 87,04; 69 / 599.02223863/0; ISADORA SILVA TELES; 86,77; 70 / 599.02257107/4; JANAINA MONTEIRO SILVA; 86,62; 71 / 599.02311477/5; FELIPE DE SOUSA PIMENTA SOARES; 86,62; 72 / 599.02277993/0; EDUARDO OLIVEIRA DE LIMA; 86,34; 73 / 599.02266143/0; BYANKA BRENDA GOMES; 86,31; 74 / 599.02343292/0; THIAGO DO VALE ARAUJO; 86,14; 75 / 599.02238668/4; ANA CRISTINA ROCHA

OLIVEIRA VALVERDE; 86,02; 76 / 599.02334051/4; GABRIEL VARGAS DO NASCIMENTO; 86,00; 77 / 599.02239727/4; JOÃO ANTONIO DE ARAUJO BORGES; 85,97; 78 / 599.02231664/3; WESLEY DE FREITAS MENDES; 85,78; 79 / 599.02309509/0; FERNANDO ALMEIDA DE ARAUJO; 85,76; 80 / 599.02256987/0; DIOGO RAFAEL DE ARRUDA; 85,71; 81 / 599.02278720/7; ALEX BARBOSA DE BRITO; 85,45; 82 / 599.02283531/4; GIOVANI FREIRE FERNANDES; 85,21; 83 / 599.02291055/3; EDIENE RODRIGUES DE SOUSA CARVALHO; 85,07; 84 / 599.02266735/4; ELISÂNGELA ANTUNES PLÁCIDO; 84,78; 85 / 599.02343941/9; PIRAGIBE VIEIRA DA PAIXÃO JUNIOR; 84,55; 86 / 599.02229719/9; JOAO BATISTA NETO; 84,53; 87 / 599.02250655/6; JAKSON MAXIMIANO FERREIRA DA SILVA FREITAS; 84,52; 88 / 599.02286819/9; TARCISIO CARNEIRO DE CARVALHO; 84,40; 89 / 599.02242315/5; ERIKA SANTANA MELO DE JESUS; 84,07; 90 / 599.02254751/0; ALESSANDRO RODRIGUES DA SILVA; 83,91; 91 / 599.02251344/4; KAMILA FRANCO PAIVA GOMES; 83,87; 92 / 599.02289017/0; BRUNO FERNANDES RIBEIRO RODRIGUES; 83,86; 93 / 599.02277814/8; HÉLITA CRISTINA ALMEIDA DOS SANTOS SAIKI; 83,75; 94 / 599.02274154/7; CARLOS HENRIQUE CAMPOS DE SOUZA; 83,50; 95 / 599.02292401/2; RAFAEL VEIGA DE OLIVEIRA; 83,49; 96 / 599.02225290/8; ISA MARIA VIEIR BRAGA; 83,27; 97 / 599.02238013/8; RODOLFO FERREIRA DE OLIVEIRA; 82,76; 98 / 599.02307039/7; ARTHUR CAETANO BRAGA; 82,64; 99 / 599.02224397/3; HENRIQUE TORRES DE LIMA; 82,62; 100 / 599.02223843/0; GABRIEL FELIPE AGUIAR DOS SANTOS; 82,52; 101 / 599.02239762/4; EDUARDO RODRIGUES DE AMORIM; 82,02; 102 / 599.02310394/9; ELIAS BRENDON FERREIRA DA COSTA; 81,78; 103 / 599.02223759/9; MARCELO GONÇALVES BRASILEIRO DE SANTANNA; 81,69; 104 / 599.02310746/2; PRISCILA NUNES DOS SANTOS; 81,63; 105 / 599.02329663/5; FELIPE JOSÉ ALEXANDRINO CALADO; 81,53; 106 / 599.02321043/8; BRUNO ARIEL PEREIRA MIRANDA; 81,30; 107 / 599.02285853/9; RAFAEL DE ALMEIDA GUIMARAES; 80,96; 108 / 599.02239169/1; ELISSON DOS SANTOS MORALES; 80,93; 109 / 599.02339585/7; EGUIMAR RODRIGUES DE SOUZA; 80,92; 110 / 599.02283126/2; MARIA LUIZA FERRARINI GOULART; 80,87; 111 / 599.02330235/3; ALEXANDRE DOS SANTOS SANCHES; 80,70; 112 / 599.02288960/5; MATHEUS DELAINE TEIXEIRA ZANETTI; 80,56; 113 / 599.02312916/2; CARLOS ALBERTO URBANO DA SILVA JÚNIOR; 80,38; 114 / 599.02315249/7; JUDSON REZENDE DA SILVA; 80,22; 115 / 599.02282843/2; EDISON MIRANDA JUNIOR; 80,06; 116 / 599.02238915/1; PAULO HENRIQUE RORIZ; 80,00; 117 / 599.02311948/8; MIQUÉAS HOROZINO DOS SANTOS OVIDES; 79,95; 118 / 599.02224152/0; THAIS RIBEIRO DOS SANTOS PESSOA; 79,92; 119 / 599.02237633/2; CARLOS DIEGO DA SILVA CARVALHO; 79,84; 120 / 599.02303919/2; ISIS NUNES BUCICH; 79,63; 121 / 599.02288446/5; JEAN FABER ARAUJO ALVES; 79,60; 122 / 599.02345081/7; RENATA NASCIMENTO DE AGUIAR; 79,54; 123 / 599.02302258/2; VICTOR CARVALHO DE OLIVEIRA; 79,52; 124 / 599.02272912/1; CÉSARE ANTONIO GOMES GUIMARÃES; 79,23; 125 / 599.02224620/4; MARLA SIMONINI TEIXEIRA; 79,15; 126 / 599.02250258/7; DAPHNE EVANGELISTA XAVIER; 79,13; 127 / 599.02256347/1; KYARA BOTELHO PEREIRA; 78,98; 128 / 599.02286022/3; JABES DE LIMA RICARDO; 78,97; 129 / 599.02278682/8; FERNANDO VIEIRA BARBOSA; 78,90; 130 / 599.02278680/5; ALDEIR BRAGA FERREIRA; 78,83; 131 / 599.02281925/5; EDUARDO DA SILVA ALVES; 78,75; 132 / 599.02325400/0; JESSICA DE ABREU BARBOSA; 78,44; 133 / 599.02262990/0; AYMAAS DOS SANTOS TAVARES; 78,41; 134 / 599.02254508/8; LETÍCIA DE SOUSA MOURA; 78,36; 135 / 599.02323728/8; IZAU LINO SILVA LIMA JÚNIOR; 78,16; 136 / 599.02313650/6; SONIA REGINA PEREIRA DE ASSUNÇÃO MENDES; 78,08; 137 / 599.02284318/2; DANIELLY CRISTINA CARVALHO DOURADO; 78,06; 138 / 599.02269602/5; HENRIQUE DE MEDEIROS GONÇALVES; 77,92; 139 / 599.02312098/8; DIEGO FENGLER; 77,80; 140 / 599.02274257/0; RENNYCKY BALTHAZAR EMERCK RIBEIRO CIPRIANO MAGALHAES; 77,80; 141 / 599.02266795/7; IGOR MENESSES MOTA; 77,79; 142 / 599.02318387/1; AINE DE ABREU PENA; 77,79; 143 / 599.02350755/2; LUCAS DE SOUSA HOLANDA; 77,74; 144 / 599.02240151/5; LUCAS GUILHERME BADONA DE CARVALHO; 77,73; 145 / 599.02241270/8; GERMANOERIC SANTOS DE MORAES; 77,64; 146 / 599.02301109/3; AMANDA GUIMARÃES FERREIRA; 77,57; 147 / 599.02274952/0; FILIPE RODRIGUES DA SILVA; 77,54; 148 / 599.02221323/9; RAFAEL HENRIQUE MIRANDA DA COSTA; 77,49; 149 / 599.02272073/0; GUILHERME BEZERRA DE BRITO; 77,35; 150 / 599.02278857/2; HUGO ALVES MARINHO; 77,15; 151 / 599.02278104/4; CLEBSON NOGUEIRA DE OLIVEIRA; 77,13; 152 / 599.02276570/8; SABRINA DE CASTRO PEREIRA LIMA; 77,03; 153 / 599.02291145/2; FABIO RICARDO ALMEIDA DE MACEDO; 76,89; 154 / 599.02281906/0; KLAUSS FELIPE SCHIRMBECK PEIXOTO; 76,87; 155 / 599.02313164/4; LUCAS PEROUSA BILAR; 76,84; 156 / 599.02250191/0; LORRAYNE PABLYNE RODRIGUES CÂNDIDA DA SILVA; 76,83; 157 / 599.02276323/0; LUCAS DE SOUSA LIMA; 76,82; 158 / 599.02317225/8; JOSÉ GUTEMBERGUE LIMA RODRIGUES; 76,44; 159 / 599.02312114/3; MAURO RAFAEL NUNES; 76,01; 160 / 599.02276075/7; YANN LUCAS E LIMA; 75,63; 161 / 599.02237202/1; FERNANDA PERCEVALLI PIRES FREITAS; 75,54; 162 / 599.02331044/7; CARLOS EDUARDO SOUSA COSTA SENA; 75,53; 163 / 599.02334210/5; OBERDAN NUNES DA SILVA JUNIOR; 75,47; 164 / 599.02303304/8; KETINEYSE GODOI OLIVEIRA; 75,19; 165 / 599.02271975/0; JULIANA SILVA DE SOUZA; 75,12; 166 / 599.02236313/4; CELINE MONTEIRO GIL; 75,04; 167 / 599.02289129/3; RENAN GONCALVES DE LIRA; 75,04; 168 / 599.02224951/0; GEORGE LUIS FERREIRA LIMA; 74,97; 169 / 599.02322024/7;

MAYKON DOUGLAS DOS SANTOS; 74,83; 170 / 599.02271562/7; AGDA JESSICA DE FREITAS GALLETI; 74,77; 171 / 599.02265648/0; WILKER EPITACIO ALKIMIN; 74,76; 172 / 599.02291698/1; CATARINA NEVES PONTES; 74,75; 173 / 599.02237060/2; ADRIANA CARVALHO TAMEIRÃO; 74,75; 174 / 599.02239306/9; NATÁLIA JANNE SILVA PINTO; 74,75; 175 / 599.02271648/9; LEONARDO AFONSO DA SILVA INACIO; 74,72; 176 / 599.02331222/2; NAYARA FERNANDA CATANHO LOPES DOS SANTOS; 74,68; 177 / 599.02301992/4; CHIRLENY PEREIRA BARBOSA; 74,67; 178 / 599.02253214/0; RAPHAEL MARTINEZ ELEUTERIO DA SILVA; 74,62; 179 / 599.02292823/4; FRANCISCO DE ASSIS COELHO FERREIRA JUNIOR; 74,59; 180 / 599.02242281/3; WENDEL MIRANDA DA SILVA; 74,58; 181 / 599.02330291/0; RICARDO ROCHA DE FIGUEIREDO OLIVEIRA; 74,56; 182 / 599.02279867/1; PAULO VICTOR XIMENES DE OLIVEIRA; 74,53; 183 / 599.02340071/3; GUILHERME FERRAREZI VILELA DE SOUZA; 74,44; 184 / 599.02298231/1; CRISTIANO PAULO SEFFRIN BRAGAGNOLO; 74,34; 185 / 599.02256709/0; CLEBER BEZERRA VASCONCELOS; 74,32; 186 / 599.02300664/3; CARLOS ALBERTO INACIO DE ALVINCO; 74,19; 187 / 599.02239858/1; WOLMER ALEXANDRE ALVES; 74,19; 188 / 599.02289668/1; JÉSSICA MARQUES BARROS; 74,10; 189 / 599.02277885/2; VANDO ANTONIO ADONA; 74,06; 190 / 599.02258327/8; JUSELHA ALVES DOS SANTOS; 74,01; 191 / 599.02240229/4; HELIO HENRIQUE RODRIGUES BEZERRA; 74,01; 192 / 599.02318721/9; MAICON RICHARD LEITE DE OLIVEIRA; 74,00; 193 / 599.02282642/7; RAISSA CAROLINE CORDEIRO BERNARDINO; 73,91; 194 / 599.02310301/0; STELA CRISTINA FERREIRA DA SILVA; 73,80; 195 / 599.02342445/8; GUILHERME LEITE DE ALMEIDA; 73,75; 196 / 599.02271555/0; VALDEMIR SILVA SOUZA; 73,72; 197 / 599.02307132/7; WELINGTON DE CARVALHO DA SILVA; 73,66; 198 / 599.02269793/5; CRYSTIANNE LIMA MORENO; 73,58; 199 / 599.02310221/7; MARCO ANTONIO LOPES RIEKEHR; 73,47; 200 / 599.02228411/0; DAYANA TEIXEIRA ALKIMIM CAVALCANTE; 73,44; 201 / 599.02287277/5; LUCAS NEIVA DOS SANTOS; 73,38; 202 / 599.02315083/1; ROGÉRIO FEITOSA CARRIJO; 73,27; 203 / 599.02257081/5; CLAUDIANE PEREIRA GOMES; 73,25; 204 / 599.02294871/6; KELLI CRISTINA GONCALVES DA SILVA; 73,16; 205 / 599.02272828/0; ANESIO AMANCIO DE ARAUJO; 73,15; 206 / 599.02299333/2; BRUNA CRISTINA CORCINO DE ALMEIDA; 73,11; 207 / 599.02236455/3; RODRIGO DA SILVA FERREIRA; 73,02; 208 / 599.02280287/5; WESLEY SILVA DE GODOI; 73,02; 209 / 599.02252886/5; ESTEFANY MATHIAS ALVES; 72,92; 210 / 599.02230876/7; MARIA PAULA SOUSA DE MIRANDA; 72,90; 211 / 599.02277166/6; LETICIA DOS SANTOS SILVA; 72,89; 212 / 599.02325706/1; ALINE PALHANO RODRIGUES; 72,88; 213 / 599.02350799/0; HENRIQUE SILVA BARRETO; 72,74; 214 / 599.02269104/5; DELIANE JORGE PAIVA; 72,68; 215 / 599.02250806/4; JENIFER DE SOUSA SALES; 72,60; 216 / 599.02323257/5; RHUAN XIMENES PONTE; 72,58; 217 / 599.02288051/0; IGOR FERNANDES DA COSTA; 72,55; 218 / 599.02289924/8; ANDERSON DE SOUSA PINTO; 72,52; 219 / 599.02260439/4; ANDRE ARAUJO ESTEVES DA SILVA; 72,51; 220 / 599.02304382/2; FRANCISCO LUCIANO DA SILVA ALVES; 72,47; 221 / 599.02279694/0; SILAS PEREIRA DE ANDRADE; 72,35; 222 / 599.02291201/0; RODRIGO OLIVEIRA DE SOUZA; 72,35; 223 / 599.02268335/3; MANOEL FERNANDO DOS REIS; 72,31; 224 / 599.02256749/2; DALTON VIEIRA DE CARVALHO; 72,16; 225 / 599.02332122/1; RUI LACERDA DE AZEVEDO FILHO; 71,71; 226 / 599.02255684/4; THAÍS RAMOS LIMA; 71,70; 227 / 599.02340871/0; VINICIUS TADEU CARDOSO DE ARAÚJO; 71,67; 228 / 599.02270069/5; GABRIEL EDUARDO CARVALHO DOS SANTOS; 71,66; 229 / 599.02257129/8; FABRÍCIO GARCIA DO NASCIMENTO; 71,66; 230 / 599.02278902/8; DANIEL SARAIVA CANABRAVA; 71,60; 231 / 599.02320898/0; FÁBIO JÂNIO DA SILVA; 71,56; 232 / 599.02270550/5; KRIST JUNIO SOBRINHO LIMA; 71,43; 233 / 599.02266875/0; NILSON CORREIA DA SILVA; 71,41; 234 / 599.02276468/9; MIRELLY NASCIMENTO OLIVEIRA; 71,39; 235 / 599.02261677/6; IVALDINO DIAS DOS SANTOS JÚNIOR; 71,33; 236 / 599.02327088/3; MATEU MENDES DE CASTRO; 71,23; 237 / 599.02293644/6; LETICIA MENESES MARQUES; 71,16; 238 / 599.02244429/8; MARCOS VINICIUS GOMES MORAIS; 71,09; 239 / 599.02275943/5; REGINALDO DE MENEZES SILVA MORAIS; 71,04; 240 / 599.02293533/3; FABIO DE CASTRO RADICCHI; 70,96; 241 / 599.02251386/9; ANA PAULA LIMA DA SILVA; 70,91; 242 / 599.02269519/0; STEPHANIE RIZZA FERREIRA; 70,89; 243 / 599.02274867/3; LUCAS FELIPE FARIAS DE LUNA; 70,83; 244 / 599.02338832/0; LUCIANA MOREIRA BRAGA CARDOSO; 70,79; 245 / 599.02312509/8; GRAZIELE GONÇALVES DE OLIVEIRA; 70,77; 246 / 599.02241236/4; DILMO DE MELO COSTA; 70,75; 247 / 599.02335244/0; ANA CAROLINA PIRES MARTINS; 70,70; 248 / 599.02284986/5; GABRIEL LEITE DA SILVA CALDAS; 70,64; 249 / 599.02336518/7; GABRIELA LOPES TAVARES; 70,39; 250 / 599.02317772/9; CARLOS ROBERTO DA SILVA; 70,36; 251 / 599.02268798/3; FLÁVIO HENRIQUE DIAS BARROSO; 70,32; 252 / 599.02270489/4; RENATO GONÇALVES DA FONSECA; 70,01; 253 / 599.02282410/9; ELIAS PEREIRA DE SOUZA JUNIOR; 70,00; 254 / 599.02248758/6; RIVONE NASCIMENTO DE LIMA; 69,88; 255 / 599.02337379/0; ALBERTO DIVINO DE OLIVEIRA FILHO; 69,80; 256 / 599.02301082/8; RAPHAEL CÂNDIDO ALVES; 69,72; 257 / 599.02290123/5; ENELICIO GONCALVES LUCAS; 69,58; 258 / 599.02307219/5; LETICIA PEREIRA RODRIGUES; 69,52; 259 / 599.02310278/9; POLIANE ROSA VIDAL; 69,44; 260 / 599.02254228/5; MARCOS VILARINDO PAESLANDIM RODRIGUES; 69,41; 261 / 599.02262795/2; LUCAS SILVA FERNANDES DE SOUSA; 69,21; 262 / 599.02277673/5; LEONILIA OLIVEIRA DE SOUSA; 69,18; 263 / 599.02254734/8; VITOR DE ANDRADE NOGUEIRA; 69,10; 264 / 599.02266972/6; ISAIAS ALVES

DOS SANTOS; 69,08; 265 / 599.02295435/5; JOSE ALDENIR FRANCA JUNIOR; 69,08; 266 / 599.02272541/3; ARTHUR BATISTA DE SOUZA; 69,05; 267 / 599.02330682/0; MARCELA DE FÁTIMA JACOMINI; 69,04; 268 / 599.02321652/4; LUIZ HENRIQUE VIEIRA DA SILVA; 68,97; 269 / 599.02280494/0; MARLO MENDES DE SOUZA JUNIOR; 68,96; 270 / 599.02306627/2; DANIEL LOPES BATISTA ROCHA; 68,92; 271 / 599.02283419/0; ÍTALO LEÃO OLIVEIRA; 68,90; 272 / 599.02266372/9; ÍCARO ABREU COSTA; 68,74; 273 / 599.02316773/1; VINICIUS DE OLIVEIRA RODRIGUES; 68,64; 274 / 599.02301529/2; IGOR MATSUMOTO NOBRE DE CASTRO; 68,47; 275 / 599.02275918/0; NATHÁLIA LIVYA BENTO PEREIRA; 68,44; 276 / 599.02308895/4; YURI CAMPOS FERREIRA; 68,43; 277 / 599.02237468/1; GIOVANNA MASSON CONDE LEMOS CARAMASCHI; 68,42; 278 / 599.02299206/0; PATRÍCIA CRISPIM ROCHA DA SILVA; 68,41; 279 / 599.02331642/1; ANDRESANDRO GALDINO DA SILVA; 68,27; 280 / 599.0224007/0; ALUISIO ALVES DE ALMEIDA; 68,06; 281 / 599.02255806/2; HELY JUNIO FERREIRA MENDES; 68,03; 282 / 599.02301510/0; JOAO PEDRO BAMBERG WELTER; 67,98; 283 / 599.02251301/3; MIRELLA DUARTE DOS SANTOS; 67,98; 284 / 599.02248892/4; NATHÁLIA LIDIANA ROCHA CAMPOS; 67,91; 285 / 599.02267804/0; PEDRO PAULO CAMILO SILVA; 67,86; 286 / 599.02326895/2; RAFAEL BORGES TELES FERNANDES; 67,83; 287 / 599.02295108/4; MARIA DO PATROCÍNIO DO MONTE CARVALHO; 67,72; 288 / 599.02316212/0; RENATO BARROS CASTRO; 67,70; 289 / 599.02276607/9; JOAO VICTOR MARQUES DE ANDRADE; 67,67; 290 / 599.02229987/3; JOÃO PAULO FERREIRA DA SILVA; 67,51; 291 / 599.02314864/0; MÁRCIA MEDEIROS BARBOSA; 67,49; 292 / 599.02294612/0; LUIS FILIPE CERQUEIRA DA SILVA; 67,48; 293 / 599.02240173/9; MATEUS DOS SANTOS DE SOUZA; 67,38; 294 / 599.02285065/0; LUMENA PAULA DE JESUS BORGES; 67,28; 295 / 599.02250429/6; CLÉCIO GOMES DAS NEVES JÚNIOR; 67,26; 296 / 599.02240516/3; GABRIEL AZEVEDO MIRANDA; 66,95; 297 / 599.02300750/7; IGOR JOSE DOS SANTOS; 66,80; 298 / 599.02256172/7; WALLYSSON BRUNO ARAUJO MONTEIRO; 66,72; 299 / 599.02274342/8; CREUDSON CASSEMIRO DOS SANTOS; 66,66; 300 / 599.02254258/1; HENRIQUE DE HOLANDA AZEREDO LOBO; 66,56; 301 / 599.02349736/8; RONALDO RODRIGUES DOS SANTOS; 66,41; 302 / 599.02273789/9; JOSE TEIXEIRA MOURA JUNIOR; 66,27; 303 / 599.02229835/9; ALLAN MATEUS CARDOSO NETO; 66,18; 304 / 599.02246636/0; TATIANE REZENDE MEDEIROS; 66,06; 305 / 599.02237062/5; CAMILA LEITE RABELO; 65,95; 306 / 599.02294174/3; RODRIGO SILVA SANTOS; 65,60; 307 / 599.02325066/2; JOAO FELIPE TAVARES DE MARCO; 65,39; 308 / 599.02286276/5; CLAUDIO RODRIGUES RABELO; 65,39; 309 / 599.02268537/5; ALFEU CAMPOS SILVA; 65,31; 310 / 599.02280260/0; IOURY LOTT GAUZZI BRAGA; 65,17; 311 / 599.02288863/5; FRANCISCO ROGERIO CARNEIRO; 65,05; 312 / 599.02308450/2; LEONARDO LEANDRO GALDINO DE QUEIROZ; 64,72; 313 / 599.02243772/0; CAROLINA MIELDZIS NEVES; 64,72; 314 / 599.02248691/9; ADAILSON VIEIRA DO NASCIMENTO; 64,72; 315 / 599.02231550/8; EVELYN CRISTINE SILVA SANTOS; 64,53; 316 / 599.02312805/6; LUIS ALVES DE OLIVEIRA JUNIOR; 64,43; 317 / 599.02341977/6; FRANCISCARLA VENTURA DE JESUS CAMPOS; 64,35; 318 / 599.02250088/4; THIAGO FELIPE RABELO DE SOUZA; 64,18; 319 / 599.02238574/0; RODRIGO LOPES DE OLIVEIRA; 64,14; 320 / 599.02327172/4; EMANUELA RIBEIRO DA SILVA; 64,11; 321 / 599.02327128/5; RAFAEL FRANÇAS ALVES TEIXEIRA; 64,06; 322 / 599.02262722/5; NATALIA DE CARVALHO DE AZEVEDO; 63,73; 323 / 599.02236773/5; CLEUTON CARVALHO BESSA; 63,69; 324 / 599.02281430/6; GABRIEL BORGES MACIEL; 63,69; 325 / 599.02343978/0; NADINE CAVALCANTE DA CRUZ; 63,58; 326 / 599.02321817/3; GUSTAVO JHEFER DE ALMEIDA MAXIMIANO; 63,31; 327 / 599.02331310/9; CÍCERO VIDAL DE ABREU JÚNIOR; 63,31; 328 / 599.02240319/3; LIDIENE COSTA DA SILVA MATOS; 63,01; 329 / 599.02295405/9; ISRAELY LEITE; 62,98; 330 / 599.02244416/3; EDNA LINHARES DIAS; 62,98; 331 / 599.02326287/7; CAMILA NERI; 62,77; 332 / 599.02303745/4; JOAO VICTOR NUNES SANTOS; 62,64; 333 / 599.02237038/7; FRANCIMAR GOMES DE OLIVEIRA JUNIOR; 62,58; 334 / 599.02240415/2; WISNER FREITAS ARAUJO; 62,48; 335 / 599.02347597/0; ELAINE MARQUES D OLIVEIRA; 62,39; 336 / 599.02269376/5; JORLANO LEITE DE MORAIS; 62,10; 337 / 599.02240608/5; LUCAS MATA DA CAMARA SANTOS; 61,77; 338 / 599.02324762/5; DANILO APARECIDO DA SILVA; 61,40; 339 / 599.02297166/1; POLIANE DE FÁTIMA GALVÃO; 61,23; 340 / 599.02228850/4; BRENTA ALVES MENDES FREITAS DIAS; 61,17; 341 / 599.02314851/5; SAMUEL SANTOS MOURA; 61,11; 342 / 599.02238145/1; GUSTAVO HENRIQUE NOGUEIRA REZENDE PAIVA; 60,79; 343 / 599.02349245/4; THAYNARA DOS SANTOS RODRIGUES; 60,77; 344 / 599.02238092/5; CIBELY CARINE MACEDO BISPO; 60,58; 345 / 599.02290222/3; MILENA VANESSA FIRMINO ALVES; 60,43; 346 / 599.02238851/3; GILSON OLIVEIRA DE SOUZA; 60,34; 347 / 599.02304227/7; NILDO VINICIUS SERAFIM SOUZA DA SILVA; 59,89; 348 / 599.02298337/4; ROGERISSON DA SILVA CAETANO; 59,87; 349 / 599.02315270/6; RUI COSTA CRUZ; 59,86; 350 / 599.02345846/3; ERICKSON DO NASCIMENTO DANTAS; 59,79; 351 / 599.02302992/8; ANDERSON GUIMARAES DOS SANTOS DE OLIVEIRA; 59,79; 352 / 599.02302781/7; PEDRO HENRIQUE ARAUJO SANTOS; 59,60; 353 / 599.02335304/3; LEONIDAS FRANCISCO DE ARAUJO; 59,48; 354 / 599.02230024/0; DANILO ALVES BARBOSA; 59,35; 355 / 599.02285221/2; LEONARDO NASCIMENTO BETTI; 59,26; 356 / 599.02323225/6; SANDRA CAVALCANTE DO NASCIMENTO RODRIGUES; 59,11; 357 / 599.02305400/4; GABRIEL MAGALHAES DE TOLEDO; 59,09; 358 / 599.02294347/5; MATEUS MAGALHÃES SANDERS; 58,88; 359 / 599.02262743/2; THIAGO VERISSIMO PEREIRA; 58,76; 360 /

599.02265903/0; TATIANA FERREIRA DE AQUINO; 58,69; 361 / 599.02236823/2; ELSILENE LINO GOMES; 58,48; 362 / 599.02295306/0; MIKAEL CRISTOPHER SOUZA DE BARROS; 58,39; 363 / 599.02283285/3; CAMILO DE LELIS RAMOS; 58,05; 364 / 599.02229843/1; DIOGO ALVES RIBEIRO; 57,95; 365 / 599.02328297/5; LARA DE QUEIROZ RAMOS; 57,89; 366 / 599.02317001/2; JULIANO DE SOUZA SANTOS; 57,72; 367 / 599.02334671/2; LIDIANE MAYUMI HIEDA DE MELO; 57,46; 368 / 599.02300062/3; GABRIELA RODRIGUES DA SILVA; 57,44; 369 / 599.02254970/3; PEDRO TORMANN DERZE; 57,22; 370 / 599.02250419/0; JANE DE JESUS OLIVEIRA; 57,11; 371 / 599.02246949/9; GUILHERME STROHER SABO PAES; 56,89; 372 / 599.02327117/3; RAFAELA OLIVEIRA CARVALHO; 56,88; 373 / 599.02243476/2; RODRIGO SENA BISPO; 56,37; 374 / 599.02334659/2; KATIA ANDREA CARBONATO LEITE; 56,01; 375 / 599.02250381/3; JOÃO PEDRO NUNES ANDRADE; 55,47; 376 / 599.02324384/0; JOAO PAULO LIMA DA SILVA; 55,27; 377 / 599.02245896/9; IVANA DE SOUZA SANTOS; 55,13; 378 / 599.02337868/1; FILLIPE OLIVEIRA DE ARAUJO; 53,73; 379 / 599.02292277/0; GLEYVE BARROS DE MELO MAGALHÃES; 53,40; 380

PROFESSOR DE EDUCAÇÃO BÁSICA - MÚSICA/PROCESSOS FONOGRÁFICOS (CÓDIGO 431)

599.02221173/7; GABRIEL TOME VILELA; 108,83; 1 / 599.02270454/6; ROBERTO PIMENTEL DA PAIXÃO E SILVA; 102,77; 2 / 599.02330597/2; MURILO SILVA REZENDE; 88,94; 3

PROFESSOR DE EDUCAÇÃO BÁSICA - MÚSICA/BOMBARDINO/TUBA (CÓDIGO 432)

599.02243495/7; ALENCAR ULISSES DE CAMPOS RIZENTAL; 73,44; 1

PROFESSOR DE EDUCAÇÃO BÁSICA - MÚSICA/CANTO ERUDITO (CÓDIGO 433)

599.02255160/5; DANIELLE MYRIAM DUMONT; 112,63; 1 / 599.02273036/0; IURY CEZAR PINHEIRO CAVALCANTI; 91,78; 2 / 599.02286116/8; ISABEL QUINTELA SOARES MARTINS; 65,20; 3

PROFESSOR DE EDUCAÇÃO BÁSICA - MÚSICA/CANTO POPULAR (CÓDIGO 434)

599.02283174/7; FERNANDO HENRIQUE MARINHO DA COSTA SABINO BASTOS; 94,18; 1 / 599.02298494/2; PAULO DE OLIVEIRA CHAVES FILHO; 91,85; 2 / 599.02243675/5; THAISA ARARUNA DA ROCHA; 69,64; 3 / 599.02284866/0; JOAO VICTOR GONCALVES DA SILVA; 64,44; 4 / 599.02290987/0; LUIS HUMBERTO BARBOSA BORGES; 64,18; 5 / 599.02329854/5; SELOM SAMARA DEFOR; 62,40; 6 / 599.02229768/0; DARA ELIZABETH COSTA ALENCAR; 57,52; 7

PROFESSOR DE EDUCAÇÃO BÁSICA - MÚSICA/CAVAQUINHO (CÓDIGO 435)

599.02224743/9; LEONARDO BODSTEIN BENON; 84,55; 1 / 599.02305986/9; IURI DE ARRUDA GULES; 79,44; 2 / 599.02261432/3; DANILO SOBREIRA MARTINS; 71,36; 3

PROFESSOR DE EDUCAÇÃO BÁSICA - MÚSICA/CLARINETA (CÓDIGO 436)

599.02298328/5; FELIPE ALBERTO SILVA DE SOUZA; 102,77; 1 / 599.02341880/2; TAIS VILAR VIEIRA; 92,79; 2 / 599.02223889/0; GUILHERME BOSE DA SILVA; 81,24; 3 / 599.02298354/6; LETICIA HELENA DE LIMA GEORG; 74,40; 4

PROFESSOR DE EDUCAÇÃO BÁSICA - MÚSICA/COMPONENTES TEÓRICOS MÚSICA ERUDITA (CÓDIGO 437)

599.02270753/3; BRUNO BIS ABBADE; 93,33; 1 / 599.02303638/3; LILIANE ARANTES THEODORO NESME; 90,84; 2 / 599.02275712/3; RAFAEL GALVÃO DE OLIVEIRA; 90,45; 3 / 599.02295468/0; ANDREA MENEZES DA COSTA GAMA; 90,05; 4 / 599.02255226/6; ALICE FARIAS DE ARAUJO MARQUES; 85,83; 5 / 599.02317624/0; ANDREY GREGO COSTA; 82,93; 6 / 599.02282714/8; CRISTIANE DA SILVA FERNANDES; 81,55; 7 / 599.02334958/0; DAVI DO CARMO NASCIMENTO; 80,02; 8 / 599.02298978/0; AMANDA SUCUPIRA PEDROZA; 80,00; 9 / 599.02270035/3; PATRICIA DO LAGO GRAZINOLI; 77,26; 10 / 599.02302820/2; EDSON ROBERTO DAS CHAGAS DE PAULA; 77,19; 11 / 599.02285412/2; ELISAMA JUSTO; 73,86; 12 / 599.02239067/4; TALITA VARELA FERREIRA HOFMAN FREIRES; 66,08; 13 / 599.02278641/0; LEILA RODRIGUES DOS REIS; 65,90; 14

PROFESSOR DE EDUCAÇÃO BÁSICA - MÚSICA/COMPONENTES TEÓRICOS MÚSICA POPULAR (CÓDIGO 438)

599.02316804/4; DENIS RILK MALAQUIAS; 104,01; 1 / 599.02280525/3; ROBERTO CARVALHO DA COSTA FILHO; 103,71; 2 / 599.02239023/7; PAULA DE QUEIROZ CARVALHO ZIMBRES; 97,40; 3 / 599.02284405/2; CAIO FONSECA DE MENEZES; 94,19; 4 / 599.02346576/0; VICTOR HUGO QUEIROZ PORTO; 92,27; 5 / 599.02312712/8; JOAO PAULO DOS SANTOS OLIVEIRA; 92,17; 6 / 599.02283273/5; FERNANDA MENDES VAZ; 81,39; 7 / 599.02274461/7; THIAGO OMAR ALVES FERREIRA; 79,55; 8 / 599.02311848/3; RENAN GREGORIO CRUZ; 78,67; 9 / 599.02229524/3; FRANCISCO JOSE FERREIRA DE ARAUJO; 77,19; 10 /

599.02310441/7; AMILCAR PARE DE OLIVEIRA; 71,52; 11 / 599.02311142/3; JOAO PAULO FARIAS NERY; 70,36; 12 / 599.02331133/0; ALESSANDRO CLEITON DA SILVA SOUZA; 67,66; 13 / 599.02283345/6; PEDRO MARECO SANTIAGO; 66,75; 14 / 599.02270608/3; JULIO CESAR PIMENTEL SOMBRA; 61,60; 15 / 599.02277679/3; FRANCISCO DE ASSIS SOARES ROSA; 52,97; 16

PROFESSOR DE EDUCAÇÃO BÁSICA - MÚSICA/DOCUMENTAÇÃO MUSICAL (CÓDIGO 440)

599.02326126/9; FABIANO ALVES DOS SANTOS; 84,78; 1 / 599.02239653/0; VANESSA PEREIRA DINIZ SANTOS; 58,58; 2

PROFESSOR DE EDUCAÇÃO BÁSICA - MÚSICA/FAGOTE (CÓDIGO 441)

599.02238191/3; FABIO BENITES FELIPPE DA SILVA; 97,33; 1 / 599.02225326/2; MARCOS VINICIUS TAVEIRA; 66,15; 2

PROFESSOR DE EDUCAÇÃO BÁSICA - MÚSICA/FLAUTA TRANSVERSAL (CÓDIGO 442)

599.02232720/5; ROMULO CESAR BARBOSA; 110,12; 1 / 599.02325708/4; MARESSA MAGAO DE OLIVEIRA; 84,95; 2 / 599.02261690/2; TALIA VIEIRA DA SILVA; 73,35; 3 / 599.02322175/5; DHEAN KARLLEY RODRIGUES PEREIRA; 72,60; 4 / 599.02281366/6; PEDRO JORGE DE CASTRO ROCHA; 70,08; 5 / 599.02305228/7; ELIANA ESTHER THEODORO NESME; 66,20; 6

PROFESSOR DE EDUCAÇÃO BÁSICA - MÚSICA/PIANO POPULAR (CÓDIGO 444)

599.02231342/6; RAFAEL ANDRINO BACELLAR; 99,23; 1 / 599.02318755/0; FLAVIO JESUINO RODRIGUES; 93,60; 2 / 599.02263230/9; CARLOS HENRIQUE GREGORINO BARRETO; 85,74; 3 / 599.02237589/3; HELIO CAVALCANTE DA SILVA JUNIOR; 79,43; 4 / 599.02239485/0; KAROLINE NASCIMENTO NEVES; 62,46; 5

PROFESSOR DE EDUCAÇÃO BÁSICA - MÚSICA/PIANO/CORREPETIÇÃO (CÓDIGO 445)

599.02250876/2; AILLYN DA ROCHA UNGLAUB SCHMITZ; 108,42; 1 / 599.02306526/1; CHRISTIANE REIS DIAS VILLELA ASSANO; 108,35; 2 / 599.02285176/7; ANA MELISSA PINTO DE OLIVEIRA; 99,64; 3 / 599.02256796/0; MARCELO CARVALHO SANTOS; 98,69; 4 / 599.02327692/8; PAULO SERGIO JOSE VIEIRA; 96,12; 5 / 599.02245918/2; ESTER ELKE DA COSTA MACEDO; 91,15; 6 / 599.02274951/4; PABLO VICTOR MARQUINE DA FONSECA; 80,28; 7 / 599.02246762/6; ENILZETH RIBEIRO ARTIAGA; 75,95; 8 / 599.02299730/1; MARCELO BRAGA SANTOS; 74,90; 9 / 599.02316066/3; ELLEN BERNARDES KERN; 61,61; 10

PROFESSOR DE EDUCAÇÃO BÁSICA - MÚSICA/PRODUÇÃO E VÍDEO (CÓDIGO 446)

599.02318550/0; FILIPE VELOSO VIEIRA GONCALVES; 60,15; 1

PROFESSOR DE EDUCAÇÃO BÁSICA - MÚSICA/REGENTE-MAESTRO/ORQUESTRA SINFÔNICA (CÓDIGO 447)

599.02305563/0; RAPHAEL DE CARVALHO LAGO TESSAROTTO; 107,65; 1 / 599.02329425/7; OLGA REGINA HOLANDA DOS SANTOS DUTRA; 82,82; 2

PROFESSOR DE EDUCAÇÃO BÁSICA - MÚSICA/REGENTE-MAESTRO/BANDA SINFÔNICA (CÓDIGO 448)

599.02243501/7; DIEGO CRUZ PRESTES DA COSTA; 66,86; 1

PROFESSOR DE EDUCAÇÃO BÁSICA - MÚSICA/REGENTE-MAESTRO/CORO (CÓDIGO 449)

599.02383253/4; ANDRE VIDAL SAMPAIO; 105,69; 1 / 599.02334057/2; VALERIA VIEIRA DA SILVA; 96,01; 2 / 599.02280759/4; MARCUS VINICIUS TEIXEIRA BORBA; 86,19; 3 / 599.02240542/4; EDUARDO DIAS CARVALHO; 60,64; 4

PROFESSOR DE EDUCAÇÃO BÁSICA - MÚSICA/TROMBONE (CÓDIGO 450)

599.02247316/0; PAULO MONTEIRO DA SILVA; 72,30; 1 / 599.02249592/4; DANIEL DO NASCIMENTO RODRIGUES; 63,38; 2

PROFESSOR DE EDUCAÇÃO BÁSICA - MÚSICA/TROMPETE (CÓDIGO 452)

599.02230534/9; WELLINGTON DE CARVALHO; 97,91; 1 / 599.02240802/6; HANIEL HENRIQUE VIEIRA DE QUEIROZ; 93,87; 2 / 599.02298428/0; MAX DE BARCELOS NUNES; 60,70; 3

PROFESSOR DE EDUCAÇÃO BÁSICA - MÚSICA/VIOLA (CÓDIGO 453)

599.02261306/8; MARIANA COSTA GOMES; 101,87; 1 / 599.02299261/1; CARLOS ALBERTO DOS SANTOS FILHO; 88,77; 2 / 599.02255566/1; ERICK DAS NEVES ALVES; 80,55; 3 / 599.02283354/5; CAIO ALEXANDRE MEY; 59,24; 4

PROFESSOR DE EDUCAÇÃO BÁSICA - MÚSICA/VIOLÃO ERUDITO (CÓDIGO 455)  
599.02286065/4; TIAGO PEREIRA COELHO; 102,68; 1 / 599.02250953/7; GABRIEL  
NOGUEIRA BATISTA STRAUSS; 88,54; 2 / 599.02306539/6; DANIEL CARVALHO;  
83,09; 3 / 599.02272226/0; DIEGO GALENO AGUIAR CARVALHO; 77,66; 4 /  
599.02297569/9; JUÇARA CRISTINA REIS DANTAS; 66,46; 5

PROFESSOR DE EDUCAÇÃO BÁSICA - MÚSICA/VIOLÃO POPULAR (CÓDIGO  
456)  
599.02249196/1; MARCIO GIACOMIN PINHO; 112,10; 1 / 599.02285069/6; VINICIUS  
CAMPOS QUEIROZ; 91,91; 2 / 599.02268838/5; RODRIGO BEZERRA; 79,47; 3 /  
599.02283265/2; YANN ROCHA FLEURY; 78,97; 4 / 599.02282080/9; JOÃO  
MARCÍLIO DE ARAUJO HOMEM; 75,28; 5

PROFESSOR DE EDUCAÇÃO BÁSICA - MÚSICA/VIOLINO (CÓDIGO 457)  
599.02254150/6; LUCIANA DE ARAUJO CAIXETA; 111,09; 1 / 599.02241136/0;  
EDMAR DIONIZIO; 98,24; 2 / 599.02348145/6; TAIS DE SOUZA CARVALHO; 88,68; 3  
/ 599.02262870/4; DIOGO ALVES DE FREITAS BRITO; 85,93; 4 / 599.02309081/0;  
FREDERICO SPECK PAEGLE; 81,97; 5 / 599.02271046/9; WESLAYNE RODRIGUES  
ARANTES DE ARAUJO BARCELOS; 73,18; 6 / 599.02223380/0; MARIA CLARA DE  
MELO MESQUITA; 72,65; 7 / 599.02300762/5; JOAO RODRIGUES DIAS FILHO;  
70,81; 8

PROFESSOR DE EDUCAÇÃO BÁSICA - MÚSICA/VIOLONCELO (CÓDIGO 458)  
599.02256318/1; THALES QUEIROZ RODRIGUES; 98,58; 1 / 599.02256189/7;  
RENATO ISAQUE DE OLIVEIRA ANTUNES; 69,22; 2 / 599.02285840/4; DANILO  
MARTINS DE CASTRO CHAIB; 66,24; 3

PROFESSOR DE EDUCAÇÃO BÁSICA - NUTRIÇÃO (CÓDIGO 459)  
599.02283282/4; GABRIEL PEREIRA RIBEIRO; 107,36; 1 / 599.02249153/0; GESSICA  
FERREIRA CALZA; 106,43; 2 / 599.02285607/8; NATIELLE LIMA DA CRUZ  
NETZNER; 101,22; 3 / 599.02280856/0; LARISSA HELENA DE LIMA BRASIL; 97,86; 4  
/ 599.02320791/0; ADA DOS SANTOS BENTO; 97,18; 5 / 599.02318443/9; VITOR  
FRAZAO NERI; 95,14; 6 / 599.02345206/4; LORENA AZEVEDO SOUSA; 95,00; 7 /  
599.02236404/0; FERNANDA DA SILVA GONCALVES; 94,56; 8 / 599.02239791/4;  
BRUNA SOUSA CARVALHO ALVES; 94,22; 9 / 599.02241459/3; DEBORA PAIXAO  
ROCHA BATISTA; 93,63; 10 / 599.02254247/0; SIRLEY APARECIDA BARBETTO;  
92,24; 11 / 599.02284454/3; THAISA FERRAZ TORRES VALLADAS; 90,50; 12 /  
599.02338639/6; RAQUEL RODRIGUES GOMES; 90,32; 13 / 599.02329815/0;  
CRISTIANE URCINA JOANNA OLIVEIRA LIMA; 88,98; 14 / 599.02276887/1;  
RAYSSA FACHETTE MONTEIRO OLIVEIRA; 88,83; 15 / 599.02231530/7;  
KARLUANNA ABREU DO NASCIMENTO BORBA; 88,30; 16 / 599.02270428/5;  
BRUNA CRISTINA ZACANTE RAMOS; 88,10; 17 / 599.02347160/1; WELLINGTON  
FERREIRA DA SILVA JUNIOR; 87,04; 18 / 599.02281564/2; MAYARA SUELIRTA DA  
COSTA; 85,15; 19 / 599.02312833/0; SILVANA GALVAO GOMES; 84,82; 20 /  
599.02297626/2; VANESSA DA SILVA COSTA; 84,77; 21 / 599.02324059/2; DAPHNY  
ROBERTO HIGINO MARIANO; 84,22; 22 / 599.02348338/9; SARA PRISCILA ELIAS  
DE OLIVEIRA; 84,14; 23 / 599.02318928/2; MARÍLIA ANDRADE MOREIRA; 84,05; 24  
/ 599.02328742/9; MYCHELLE SOUSA REIS; 83,93; 25 / 599.02253951/5; JULIANE  
CAMARGOS DE ALMEIDA; 83,22; 26 / 599.02290469/9; PRISCILA DE SENA  
RIBEIRO; 83,10; 27 / 599.02325380/9; ANDREIA SILVA AMORIM DE QUEIROZ;  
82,93; 28 / 599.02339854/8; ANADEGE DE OLIVEIRA ABRANTES; 82,72; 29 /  
599.02286866/7; SABRINA MAGALHAES PEREIRA BRUNIERA; 82,72; 30 /  
599.02291572/8; TAYANE LEAL DA SILVA; 82,56; 31 / 599.02236370/8; DEBORA  
SOUZA DE LIMA; 81,88; 32 / 599.02339032/8; JULIANA LIRA SOUSA; 81,37; 33 /  
599.02341854/1; FERNANDA FERREIRA BARBOZA; 81,36; 34 / 599.02292173/0;  
JOSEANE OLIVEIRA SILVA; 80,92; 35 / 599.02230193/7; MIRIAM DIVINA DE  
SOUSA; 80,73; 36 / 599.02343234/0; LEIDIANE SOARES OLIVEIRA SILVA; 80,73; 37  
/ 599.02308226/5; ALVARO SANTOS PROSPERO E SILVA; 80,36; 38 /  
599.02245885/7; GABRIELLA CARVALHO MEDEIROS CARVALHO BRANCO;  
79,97; 39 / 599.02342969/7; LARISSA DE OLIVEIRA VAZ; 79,89; 40 / 599.02249334/5;  
AMANDA BEZERRA SIMEÃO; 79,41; 41 / 599.02239885/9; THAYLLINE KELLEN DA  
SILVA ARAÚJO; 79,34; 42 / 599.02330556/4; FERNANDA GOMES CARVALHO DA  
SILVA; 78,05; 43 / 599.02303449/6; REBECA ALBUQUERQUE SANTOS SIMAO;  
77,73; 44 / 599.02326861/0; MARIANE DA SILVA ALVES; 77,73; 45 / 599.02324330/8;  
JÉSSYCA CRISTINE DA SILVA SERPA; 77,73; 46 / 599.02349055/0; MONIQUE  
MEDEIROS ROCHA MENDANHA; 77,47; 47 / 599.02288862/9; ANA ELISA AGUIAR  
RAMOS; 77,17; 48 / 599.02343935/5; KAROLINE SOUSA SANTOS; 77,14; 49 /  
599.02243076/4; JORDANNA SANTOS MONTEIRO; 76,92; 50 / 599.02241210/5;  
PALOMA POPOV CUSTODIO GARCIA; 76,86; 51 / 599.02300816/8; JOSELINA  
ALVES GODOI; 76,50; 52 / 599.02324296/4; PALOMA DA SILVA ROLIM DOS REIS;  
75,73; 53 / 599.02327658/4; CAMILA BEZERRA VIEIRA DE ATAIDE; 75,73; 54 /  
599.02311074/8; MONIKE INGLYD FREITAS DIAS; 75,52; 55 / 599.02306799/8;  
DANIELLE KARINE BARBOSA OLIVEIRA; 75,06; 56 / 599.02349783/6; PRISCILLA  
SANTANA VIEGAS; 74,86; 57 / 599.02275057/5; ANA CAROLINA MUNIZ  
FERREIRA; 74,01; 58 / 599.02269076/1; LUANA MACIEL DI ARAÚJO VIEIRA;  
73,39; 59 / 599.02328389/7; GILCILENE MENDES DA SILVA; 73,14; 60 /  
599.02268955/1; MARA LEYNEIR DA SILVA SANTOS; 73,05; 61 / 599.02281660/1;  
ELISANGELA FREITAS DE SOUSA; 72,49; 62 / 599.02343696/4; MARTA ADRIANA  
LOPES MIRANDA; 71,55; 63 / 599.02330624/0; EDILEUZA VALADARES

RODRIGUES; 71,38; 64 / 599.02224356/5; DANIELLE CRISTINA DE OLIVEIRA  
SANTOS; 71,36; 65 / 599.02246518/8; PRISCILA REGIS DO AMARAL RODRIGUES;  
70,83; 66 / 599.02317171/5; ROBERTA FIGUEIREDO RESENDE RIQUELME; 70,43;  
67 / 599.02297148/3; JULIANE NATALIA DE JESUS GARBI GOMES; 69,22; 68 /  
599.02289689/9; ERIKA ANDREZA XAVIER OLIVEIRA; 68,99; 69 / 599.02284687/8;  
MARIANA ALVES VIEIRA; 68,73; 70 / 599.02236289/6; ANDREIA VIEIRA  
RIBEIRO; 68,72; 71 / 599.02309757/4; TASSIANA FERREIRA DANTAS DE  
OLIVEIRA; 68,57; 72 / 599.02276248/9; ANA KEILA FELIX PEREIRA; 68,17; 73 /  
599.02324300/1; ALINE SOUZA DOS SANTOS; 67,88; 74 / 599.02300228/9;  
JANAÍNA TÔRRES ROCHA; 67,31; 75 / 599.02223957/5; JULIA SOARES  
GUMARAES RODRIGUES; 67,22; 76 / 599.02275797/9; ELISABETH CABRAL  
NUNES; 66,47; 77 / 599.02325637/0; JESSYCA LUANA ALVES DE MELO; 66,08; 78 /  
599.02309564/1; JAQUELINE NOVAES ROCHA; 66,05; 79 / 599.02266210/9; BADRA  
ALVES VILARINHO; 65,89; 80 / 599.02288539/3; SUENY ANDRADE; 65,80; 81 /  
599.02329782/4; THAYANNE RIBEIRO OLIVEIRA; 65,73; 82 / 599.02327634/8;  
SABRINA REGIA BASTOS PESSOA; 65,54; 83 / 599.02303033/4; CASTOURA  
BATISTA CAMACAM; 65,47; 84 / 599.02323630/8; ISABELLA PEREIRA E SILVA;  
65,34; 85 / 599.02256681/9; LUCIANA RIBEIRO DE MELO; 64,64; 86 /  
599.02305603/2; KAMILA DA SILVA MARQUES; 61,27; 87 / 599.02299076/0;  
DANIELLE ABREU SOUZA; 61,23; 88 / 599.02346058/9; IANA HENTYZY  
NOGUEIRA; 61,14; 89 / 599.02286176/0; PRISCILA TAMEIRAO ARAUJO BASTOS;  
60,89; 90 / 599.02240430/1; CLARIANE RAMOS LOBO; 60,07; 91 / 599.02300557/2;  
LEANDRO GOSLING BATISTA; 59,73; 92 / 599.02271389/3; LUCAS MOREIRA  
DUTRA; 58,23; 93 / 599.02280970/7; FERNANDA DE OLIVEIRA MELO; 57,23; 94 /  
599.02302907/0; DANIELLE MUNIZ DANTAS; 55,49; 95

PROFESSOR DE EDUCAÇÃO BÁSICA - ODONTOLOGIA (CÓDIGO 460)  
599.02321179/7; ALINE GAMA SANTOS; 98,70; 1 / 599.02287741/3; RAISSA DE  
SOUSA PEDROSA; 97,48; 2 / 599.02347148/1; DANIELLA GONCALVES TORRES  
MIGUEL; 92,48; 3 / 599.02240742/3; DENISE RIBEIRO SANTOS; 91,88; 4 /  
599.02317470/2; GIOVANNI MODESTO VIEIRA; 89,90; 5 / 599.02231631/8;  
GLENIOR JOSE NASCENTE JUNIOR; 88,14; 6 / 599.02310980/5; ESTEPHANIE  
LUIZA ANDRADE DE FARIA; 87,07; 7 / 599.02336701/6; LAYSSA MADALENA  
LEAL GOULART; 85,22; 8 / 599.02323873/8; LUCIANA BENVINDO NASCIMENTO  
FEDERIGHI; 84,66; 9 / 599.02348144/0; HELOISA MARQUES GUIMARÃES; 84,46;  
10 / 599.02324525/1; ISABELE NASCIMENTO TOLENTINO; 84,39; 11 /  
599.02312654/8; CARINE VIEIRA DA SILVA VASCONCELOS; 84,06; 12 /  
599.02297760/0; CARINA DE SOUZA PAIVA; 82,82; 13 / 599.02325274/4; RICARDO  
MILITAO DE LIMA; 82,03; 14 / 599.02272938/0; ANA CLAUDIA BARBOSA; 81,16;  
15 / 599.02340779/6; CINTIA CHUMBINHO PASSOS VIEIRA; 80,88; 16 /  
599.02307931/7; LYSANE PEREIRA SALES; 80,43; 17 / 599.02285292/7; BEATRIZ  
DA SILVA BARBOSA TEODOSIO; 79,96; 18 / 599.02325303/4; MARCELA ALVES  
SANTOS; 79,79; 19 / 599.02231453/2; VIVIANE RIBEIRO DOS SANTOS; 79,22; 20 /  
599.02318294/3; KEYSE LOYANNE BATISTA DA SILVA; 76,95; 21 /  
599.02333141/1; JULIANNA LAVIGNIA DE SOUSA OLIVEIRA MARES; 76,88; 22 /  
599.02292400/6; RAFAELLA CRISTHINA REGO MARQUES; 76,63; 23 /  
599.02271276/4; ANA LUIZA REGO JULIO; 75,99; 24 / 599.02266859/5; CECÍLIA DE  
BRITO BARBOSA; 75,45; 25 / 599.02284003/1; JOSUÉ MIGUEL DE OLIVEIRA;  
74,88; 26 / 599.02344776/1; ROMINIK DE MENEZES FONTENELE; 74,72; 27 /  
599.02321951/1; KELLEN CRISTINA DA FONSECA SILVA; 74,46; 28 /  
599.02265500/3; CLAUDIA BEZERRA DANTAS LOPES; 74,23; 29 / 599.02261459/9;  
MILANE SAYONARA MORAIS DA PENHA; 74,07; 30 / 599.02266779/1; HIAN  
KELLY REBOUCAS SANTOS LOBO; 73,73; 31 / 599.02349443/0; BEATRIZ  
ANGELIM DE OLIVEIRA; 72,89; 32 / 599.02314249/3; CRISLAINE APARECIDA  
LEMES MACHADO; 72,40; 33 / 599.02297867/0; DANIELA ABREU DE MORAES;  
71,39; 34 / 599.02334392/6; LETICIA CORREIA DA SILVA; 71,30; 35 /  
599.02349914/3; CRISTIANE GONÇALVES RORIZ; 71,14; 36 / 599.02240255/5;  
PATRICIA SILVA OLIVEIRA; 70,05; 37 / 599.02323989/6; MARCELO NOGUEIRA  
AUCELIO; 70,04; 38 / 599.02303992/1; VALERIA DA SILVA SANTOS FRANCA;  
69,00; 39 / 599.02255491/1; RAQUEL DE SOUZA SILVA; 68,74; 40 / 599.02274560/5;  
TAMIRYS ALCHA PAES LANDIM; 68,73; 41 / 599.02283908/0; ALESSANDRA  
PETRA DE BARROS REDENCAO; 65,55; 42 / 599.02313100/6; ALESSANDRA  
COELHO ASSIS; 64,89; 43 / 599.02306672/8; GABRIEL ABUD SOUSA; 64,05; 44 /  
599.02255123/2; JOENNY NATHIELO DO LAGO COSTA; 63,89; 45 / 599.02326063/7;  
BRUNO SOUSA PAIVA; 63,81; 46 / 599.02278856/6; KARLA GOMES TIAGO  
BORGES; 63,39; 47 / 599.02239398/0; PRISCILA GOMES ALVES SOARES; 60,05; 48  
/ 599.02349445/3; CARLOS JOSÉ RIBEIRO CARVALHO; 59,39; 49 / 599.02316218/8;  
MAURICIO MIZIARA JREIGE; 54,22; 50 / 599.02313926/1; ROSANA FERREIRA DE  
MORAIS; 54,01; 51

PROFESSOR DE EDUCAÇÃO BÁSICA - PSICOLOGIA (CÓDIGO 461)  
599.02240642/9; NATHÁLIA BEATRIZ ALMEIDA COSTA; 110,48; 1 /  
599.02263218/9; ANDRE PEREIRA DOS SANTOS; 108,34; 2 / 599.02345220/7; CAIO  
DE MELO E SILVA; 107,62; 3 / 599.02268905/4; JOISA PEREIRA DA SILVA; 107,21;  
4 / 599.02230377/0; AMANDA BALBINO PEREIRA; 103,62; 5 / 599.02251832/9;  
JULIANE ENEAS LIRA; 100,82; 6 / 599.02265550/0; JOSÉ ELIAS DOS SANTOS  
BELARMINO; 100,82; 7 / 599.02288525/2; SAMUEL ROSA DA SILVA; 98,99; 8 /  
599.02324309/9; ANDRÉIA CRISPIM RODRIGUES; 98,81; 9 / 599.02329280/9;  
CLEBERSON SANTOS DA SILVA; 98,37; 10 / 599.02347279/9; LAURO VINICIUS

DA ROCHA PACHECO; 97,71; 11 / 599.02283596/9; CAROLINA DOS SANTOS FONSECA; 96,85; 12 / 599.02315853/1; ANA PAULA DA SILVA MORAES; 95,88; 13 / 599.02340611/8; LETICIA DE AMORIM MOTA COELHO; 95,41; 14 / 599.02289367/1; ANAI HAESER PENA; 95,33; 15 / 599.02309275/0; DÉBORA BRAGA RODRIGUES; 94,29; 16 / 599.02331026/9; NATHALIA FERREIRA BORBA; 93,84; 17 / 599.02291638/9; DAYANNE FERNANDES BEZERRA; 93,31; 18 / 599.02281672/0; PATRÍCIA CAVALCANTE COELHO; 93,08; 19 / 599.02293936/7; LIGIA CECILIA LEAL NOBRE; 92,77; 20 / 599.02338685/8; SABRINA VAZ DOS SANTOS E SILVA; 92,55; 21 / 599.02274720/2; ALESSANDRA REZENDE DUTRA DE ANDRADE; 91,87; 22 / 599.02332604/6; CARINE DE SOUZA SANTOS; 90,81; 23 / 599.02255772/0; MARCELO DA MATA PINHO; 90,77; 24 / 599.02285383/2; GISANGELA FARIA DE PAULA; 90,55; 25 / 599.02290986/3; LUKAS ANTUNES DE AGUIAR; 90,09; 26 / 599.02282009/9; JULIA MARTINS DE REZENDE VIEIRA; 89,60; 27 / 599.02325143/7; SIDNEY RODRIGUES DA SILVA; 89,17; 28 / 599.02240669/4; TATIANE MICHELE DE SOUSA; 88,83; 29 / 599.02330567/6; ANABEL SABOIA DE SOUZA LIMA; 88,39; 30 / 599.02272393/4; NAYLA JULIA SILVA PINTO; 88,17; 31 / 599.02330038/3; DANILO NOGUEIRA PRATA; 88,09; 32 / 599.02312316/5; KRISHNA LETÍCIA DE FREITAS MILHOMENS; 87,55; 33 / 599.02318269/9; IVANA DRUMMOND CORDEIRO; 87,39; 34 / 599.02331646/7; JOSEANE DA SILVA GUERREIRO; 87,09; 35 / 599.02287148/0; ISABELLA MAGALHAES OLIVEIRA; 86,31; 36 / 599.02335661/0; JAMILA DO NASCIMENTO AMORIM; 86,05; 37 / 599.02270527/3; VANESSA JANSEN DOS SANTOS MOURA; 85,85; 38 / 599.02336070/6; ELOÃ DE SOUSA MOREIRA; 85,56; 39 / 599.02350811/0; BRUNA KEROLAYNE TEIXEIRA FELIX; 85,45; 40 / 599.02329048/9; ALICE MIRANDA BENTES; 84,87; 41 / 599.02292064/6; GIOVANNA MARQUES BORTOLATO; 84,58; 42 / 599.02288843/4; NATHALIA GONÇALVES VILELA; 84,47; 43 / 599.02333694/9; BIANCA DE ARAÚJO MARTINS; 84,41; 44 / 599.02333486/7; NEIDSONEI PEREIRA DE OLIVEIRA; 84,23; 45 / 599.02297156/6; LEONARDO CAVALCANTE DE ARAUJO MELLO; 83,99; 46 / 599.02311298/3; MARIA EDUARDA GIBSON DOS PASSOS; 83,82; 47 / 599.02337012/0; JULY ANGEL OLIVEIRA AFFONSO; 83,69; 48 / 599.02336415/3; MANUELA DA SILVA AMORIM; 83,66; 49 / 599.02289251/3; MIKAELLY DE ARAUJO AQUINO; 83,48; 50 / 599.02318136/9; GUSTAVO CAMPELO LEOPOLDO; 83,44; 51 / 599.02344196/5; SANDRA REGINA AYRES ROCHA; 83,43; 52 / 599.02350807/2; ANA CAROLINA DO CARMO DA SILVA EGER; 83,05; 53 / 599.02287091/9; JULIA BARROS NOGUEIRA; 82,85; 54 / 599.02273758/6; LORRANE OLIVEIRA DA SILVA; 82,65; 55 / 599.02310873/4; SAMARA MENDES SANTOS; 82,45; 56 / 599.02331292/0; TATIANE MARTINS ARAÚJO; 82,17; 57 / 599.02285376/6; MARCO ANTONIO DA LUZ NERIS; 82,03; 58 / 599.02317550/6; EDVAN SOARES NERY DE OLIVEIRA; 82,01; 59 / 599.02295386/4; NATALIA MACARIO DOS SANTOS; 81,79; 60 / 599.02223347/2; LUIZA RAQUEL ANDRADE DA ROCHA; 81,40; 61 / 599.02310991/7; LIGIA MARIA RODRIGUES DE FARIA; 80,87; 62 / 599.02303301/9; JULIANA RODRIGUES FARIA DA SILVA; 80,71; 63 / 599.02339607/0; EDUARDA PAZINATO PINHEIRO FONTOURA; 80,35; 64 / 599.02254450/0; JULIANA OLIVEIRA DE CARVALHO; 80,31; 65 / 599.02224502/1; TANIZE VICOSA CARDOSO; 80,04; 66 / 599.02282855/0; RAQUEL DANTAS DE MENESES; 79,77; 67 / 599.02251625/3; DEYSE ALKIMIN NUNES; 79,49; 68 / 599.02281510/0; HÉLIO MATHEUS SILVA DE OLIVEIRA; 78,47; 69 / 599.02231699/1; MARIA ELISA DAS CHAGAS MOURA; 78,25; 70 / 599.02267929/7; KELLY CRISTIANE PEIXOTO SILVA; 78,21; 71 / 599.02348045/1; TELMA SOLON CHAVES; 77,82; 72 / 599.02299968/8; REIJANE DA SILVA LOPES; 77,74; 73 / 599.02288962/3; KARLA AZEVEDO MOREIRA; 77,73; 74 / 599.02244691/4; MARIANA DOS SANTOS RODRIGUES; 77,19; 75 / 599.02298077/2; MARIA GABRIELA DE LIMA CAVALCANTE; 77,14; 76 / 599.02229880/4; MARIANA CELESTE DE CASTRO BRITTO; 77,10; 77 / 599.02250411/0; LUANA DE MELO RIBAS; 77,02; 78 / 599.02323141/7; MAYARA DAYANE SILVA CARDOSO; 76,97; 79 / 599.02307771/0; JOSIANE DO CARMO SILVA; 76,39; 80 / 599.02346404/4; ISLANE AGUIAR PONTES; 75,94; 81 / 599.02335016/8; ALÃ ROGERIO NUNES DOS ANJOS; 75,66; 82 / 599.02296919/6; ANA JÚLIA GONÇALVES PAULA DA SILVA; 75,56; 83 / 599.02242396/5; LUCIVANIA KEULE CASTELO BEZERRA; 75,39; 84 / 599.02274783/4; HIGOR BARREIRA DOS SANTOS; 74,74; 85 / 599.02240532/9; GISLEISQUEIRA KNIERIM; 74,24; 86 / 599.02303762/6; BRENDA RAYSSA DE SALES MORAIS; 74,14; 87 / 599.02295981/0; BRUNA MARIA BAARBOSA DA SILVA FRANÇA; 72,71; 88 / 599.02300035/6; GRASIELE BELEM ALMEIDA; 72,50; 89 / 599.02231477/9; AMANDA APARECIDA SANTOS BISPO; 72,30; 90 / 599.02231662/0; MARIA LUIZA DE MELO MORAIS; 70,22; 91 / 599.02286486/0; STEPHANY CRISTINE DA SILVA; 69,90; 92 / 599.02291575/7; CARLOS ANDRE NERY DA SILVA; 69,64; 93 / 599.02240268/0; ANA PAULA AMARAL COSTA OLIVEIRA; 67,73; 94

**PROFESSOR DE EDUCAÇÃO BÁSICA - QUÍMICA (CÓDIGO 462)**

599.02269901/2; ALESSANDRO ROBERTO SILVA DE OLIVEIRA; 124,26; 1 / 599.02221374/2; DAPHNE DE SOUZA SAID; 123,34; 2 / 599.02273527/4; VINICIUS BARBOSA DOS REIS; 122,71; 3 / 599.02291157/0; ANNE KATHLEN GONÇALVES BOMBONATTO; 121,95; 4 / 599.02238177/0; FERNANDA FAVERO; 121,06; 5 / 599.02339485/2; THIAGO BEZERRA LIMA; 121,06; 6 / 599.02282356/4; JÉSSICA MAGALHÃES RODRIGUES; 119,18; 7 / 599.02345688/9; DANILO ALMEIDA BARBOSA BARROS; 118,85; 8 / 599.02350261/0; MARYSOL DE SOUSA MORAIS; 118,16; 9 / 599.02333044/4; GUILHERME BORGES ALCÂNTARA; 117,81; 10 /

599.02336111/4; LUCAS PEREIRA DA SILVA; 117,54; 11 / 599.02228706/0; SIDDHARTHA OM KUMAR GIESE; 117,40; 12 / 599.02229207/8; GABRIEL LUCIANO CLARET; 116,61; 13 / 599.02273201/1; BRUNO MOLERO DA SILVA; 116,50; 14 / 599.02270049/4; EDUARDO LEITE LEAL; 115,74; 15 / 599.02268362/0; PRISCILLA PEREIRA PEREGRINO; 115,66; 16 / 599.02299366/8; MARCIO HERCULES CALDAS MOURA; 115,60; 17 / 599.02276551/3; SIDCLEI LEANDRO GONZAGA SENA; 113,86; 18 / 599.02291019/7; ANA PAULA ALVES CLARO; 113,10; 19 / 599.02271202/0; TIAGO CAMPELO VIEIRA CORREA; 112,86; 20 / 599.02255678/8; AKEMI VIDIGAL CARVALHO; 112,83; 21 / 599.02291166/0; BIANCA DE BRITO MENEGHEL; 112,68; 22 / 599.02319101/4; ISIS PIRES THOMÉ; 112,58; 23 / 599.02338769/7; MARCONDES MEDEIROS DE LIMA; 112,20; 24 / 599.02274411/0; RAFAEL LUCAS DE MOURA; 111,64; 25 / 599.02288651/8; WANDER JACQUES MARTINS JUNIOR; 111,59; 26 / 599.02303082/5; ELDER TACIANO ROMÃO DA SILVA; 111,35; 27 / 599.02295789/1; DIEGO ALBUQUERQUE DA ROCHA; 110,86; 28 / 599.02270743/8; SAMUEL NUNES LIMBERGER; 110,80; 29 / 599.02285811/4; PAULO EDUARDO DE CAMPOS MENESES; 110,62; 30 / 599.02347323/8; JURANEZ DANTAS; 110,36; 31 / 599.02255052/8; CARLOS HENRIQUE MORAES MORETTI; 110,28; 32 / 599.02337716/7; GISELE DA CONCEICAO SOUZA; 110,26; 33 / 599.02350817/8; RAYANE SILVA VALÉRIO; 110,18; 34 / 599.02293833/3; PAULO CÉSAR DOS REIS JUNIOR; 110,08; 35 / 599.02289845/0; CIBELLE LIMA FIGUEIRÃO MONTEIRO; 109,72; 36 / 599.02240912/6; JOAO PEDRO VIEIRA LIMA; 109,24; 37 / 599.02295280/1; LUCAS NUNES SANTOS; 108,66; 38 / 599.02229667/9; ROZANNE DE ARAUJO BASTOS; 108,64; 39 / 599.02270786/9; PAULO HENRIQUE DE SOUZA FREITAS; 108,58; 40 / 599.02241120/6; LUCAS DOMINGOS BOTEGA TEIXEIRA; 108,18; 41 / 599.02277906/0; TIAGO DE ALMEIDA DINIZ; 108,12; 42 / 599.02333291/1; CAROLINE LUCENA MATOS; 108,08; 43 / 599.02336371/6; KAMILA DE MOURA BARBOSA; 107,82; 44 / 599.02299826/9; DIOGO CESAR PEREIRA GOMES; 107,78; 45 / 599.02334469/9; LARISSA RABELO MARQUES; 107,70; 46 / 599.02333419/8; JÉSSICA CABRAL ARAÚJO LIMA; 107,64; 47 / 599.02286851/0; MARINA DE AVILA COSTA; 107,62; 48 / 599.02278878/0; WAGNER MARTINS GOMES TAVARES; 107,56; 49 / 599.02221175/0; VICTOR FROTA DA SILVA; 107,16; 50 / 599.02237759/6; FELIPE AZEVEDO RIOS SILVA; 107,08; 51 / 599.02312708/0; BERNARDO MAGALHÃES PAIVA; 106,70; 52 / 599.02277116/9; GIORGIANE DOS SANTOS PEREIRA; 106,62; 53 / 599.02284917/3; LUCAS VINICIUS ALVES DORNELAS; 105,89; 54 / 599.02245773/4; GERSON FRANCISCO DA SILVA NETO; 105,70; 55 / 599.02309636/2; CRISTIANE GARCIA SILVA; 103,70; 56 / 599.02236986/9; JESSIANE SILVA CARVALHO DOS SANTOS; 103,47; 57 / 599.02296943/4; CAIO RAPHAEL PORTELA ANTUNES; 103,27; 58 / 599.02291059/9; DIANA TERESA RÊGO ARAÚJO; 102,60; 59 / 599.02288796/6; FABIO JUNIO CAMPOS JACOBINO; 102,54; 60 / 599.02286798/1; CARLOS ROBERTO RODRIGUES DE ALMEIDA; 102,08; 61 / 599.02289319/7; YARA PYTIA CARDOSO LIMA; 101,61; 62 / 599.02237147/0; GABRIELA PEREIRA DA SILVA; 101,06; 63 / 599.02239253/2; GUSTAVO ALVES FERREIRA RABELO; 101,05; 64 / 599.02302581/8; LETICIA PEREIRA PERSCH; 100,72; 65 / 599.02346962/7; ROBSON DAMACENA ORNELAS; 100,68; 66 / 599.02297858/0; OLAVO REIS DE CARVALHO; 100,50; 67 / 599.02303159/8; DANIEL BASTOS; 99,86; 68 / 599.02229920/6; ANTONIA CHIRLEANE LIRA DA SILVA; 98,54; 69 / 599.02309704/8; PAULO DE JESUS OLIVEIRA; 96,97; 70 / 599.02271525/4; RONALDO JOSÉ DA ROCHA; 96,04; 71 / 599.02262827/1; KLEVI ALBUQUERQUE TORRES; 95,80; 72 / 599.02240163/3; NICOLAS OLIVEIRA BARREIRO DE JESUS; 94,70; 73 / 599.02231273/4; CARLOS HENRIQUE DOURADO SILVERIO; 94,38; 74

**PROFESSOR DE EDUCAÇÃO BÁSICA - RADIOLOGIA (CÓDIGO 463)**

599.02224889/3; LUIS FELIPE SALLES PEREIRA; 84,41; 1 / 599.02231695/6; MARIA NUBIA DE MELO FREITAS; 84,07; 2 / 599.02272532/4; JÉSSICA MEDRADO ROSA; 80,31; 3 / 599.02306973/8; ALLISON ALVES DE LIMA; 79,81; 4 / 599.02282294/9; CARINA APARECIDA DE ABREU OLIVEIRA; 79,62; 5 / 599.02330430/0; JEANLEI SOUZA DE OLIVEIRA ALVES; 79,06; 6 / 599.02338424/0; FRANCISCA DAS CHAGAS DA COSTA MANGUEIRA; 78,38; 7 / 599.02282460/6; LETICIA DA SILVA BARROSO; 77,94; 8 / 599.02348527/6; MISSILENE DE SOUSA NOGUEIRA; 76,53; 9 / 599.02350820/9; ADRIANA LINS TRAJANO VIEIRA; 76,47; 10 / 599.02254521/0; LÁZARO PEREIRA BARROS; 73,31; 11 / 599.02343437/9; LUCIANO FREITAS SALES; 70,76; 12 / 599.02291889/1; FRESNEL DE XIMENES COUTINHO; 70,23; 13 / 599.02326457/5; ALEX MOREIRA DE JESUS; 66,44; 14 / 599.02338608/3; HERTANIA ARAUJO BARROS DE LIMA; 64,62; 15 / 599.02341350/3; DEUSENIR DA SILVA FERREIRA; 62,94; 16 / 599.02291609/9; RODRIGO CORADO DE BRITO; 62,60; 17 / 599.02345727/4; ERINALDO FONSECA BACELAR; 60,58; 18

**PROFESSOR DE EDUCAÇÃO BÁSICA - SOCIOLOGIA (CÓDIGO 464)**

599.02249668/0; NATÁLIA ALMEIDA DA COSTA RAMOS; 118,99; 1 / 599.02281339/9; VINICIUS GABRIEL CHAVES DOS SANTOS; 116,43; 2 / 599.02327470/5; SAMUEL ARAÚJO ALVES DOS SANTOS; 113,94; 3 / 599.02254998/5; PALOMA KARUZINA MARONI DA SILVA; 110,31; 4 / 599.02252874/7; EVELLYN CAROLINY DE JESUS; 109,22; 5 / 599.02275637/1; CLARA CHAVES MARQUES FARIA; 108,86; 6 / 599.02270166/0; BRUNA BERNARDES MAGALHAES; 108,38; 7 / 599.02223770/2; LIVIA REIS CAIRUS BEZERRA; 108,28; 8 / 599.02256990/1; MAYRA RESENDE COSTA ALMEIDA; 107,90; 9 / 599.02299694/5; JUSSARA CRISTINE GUSMÃO RIBEIRO; 107,47; 10 /



599.02284607/4; ISADORA LEONEL BUENO; 106,95; 11 / 599.02348417/6; TAMIREZ CORTES BARBOSA; 103,78; 12 / 599.02350823/8; OSVALDO ASSIS ROCHA NETO; 103,56; 13 / 599.02273551/2; DANIEL MACHADO DOS SANTOS MAIA; 103,53; 14 / 599.02224542/3; BRUNO DE LELES CAMARGOS; 102,94; 15 / 599.02271228/0; EDUARDO BRAGA DE FÁTIMA; 102,68; 16 / 599.02255062/3; RENAN OLIVEIRA DE CARVALHO; 102,58; 17 / 599.02349104/1; ANTONIO CECILIO BARBONI JUNIOR; 102,32; 18 / 599.02286375/3; FELIPE DOS SANTOS TARTAS; 102,20; 19 / 599.02327835/3; GABRIELA RODRIGUES CARLOS; 101,78; 20 / 599.02324523/0; MARCELO COUTO DIAS; 101,10; 21 / 599.02231014/9; JULIA GASPARETTO CAMARGO SOARES DE AZEVEDO; 100,53; 22 / 599.02348668/9; ULYSSES CARNEIRO MARTINS; 100,36; 23 / 599.02344251/6; NOSHUA AMORAS DE MORAIS E SILVA; 99,58; 24 / 599.02343525/5; MARCOS VICTOR COSTA SILVA; 99,43; 25 / 599.02270765/1; BRENDIA RODRIGUES BARRETO SILVA; 99,36; 26 / 599.02231216/0; EDUARDO RODRIGUES SANTOS; 98,90; 27 / 599.02240386/2; JOAO ANTONIO GOUVEIA E SILVA; 98,27; 28 / 599.02269964/4; ICARO COSTA PEIXOTO; 98,18; 29 / 599.02329480/8; KEILA PEIXOTO SILVA; 97,72; 30 / 599.02246738/8; ANA LIVIA ROLIM SARAIVA; 97,72; 31 / 599.02284606/8; DAVI NASCIMENTO BERCOTT; 97,70; 32 / 599.02262498/8; EDNA DE ALMEIDA; 97,63; 33 / 599.02315536/6; PEDRO HENRIQUE MOURA DE FARIAS; 97,43; 34 / 599.02220910/8; FERNANDA DA COSTA CÔRTEZ; 97,41; 35 / 599.02274053/6; ALANA CARVALHO PINHEIRO; 97,38; 36 / 599.02332611/2; IVAN ZUCARELI COUTINHO; 97,20; 37 / 599.0231592/4; ISABELLA DE SÁ FELIX; 97,18; 38 / 599.02268029/0; ANDERSON DA GLORIA DE SOUZA; 97,10; 39 / 599.02269175/0; EDSON PORTO DE CARVALHO; 96,71; 40 / 599.02346998/1; MATHEUS ROLIM FLORENTINO DE PAIVA; 96,38; 41 / 599.02342924/3; LORIE NE SOARES OLIVEIRA; 96,36; 42 / 599.02272592/1; RAMON JOSE GUSO; 96,16; 43 / 599.02337014/2; LEONARDO PINHO DO NASCIMENTO; 95,55; 44 / 599.02326455/2; DOUGLAS CEZARIO CURY; 95,50; 45 / 599.02298631/0; MANUELA CORREA LEDA; 95,48; 46 / 599.02270803/0; BARNYSON REGO DA PAIXAO FARIAS; 95,30; 47 / 599.02286191/0; BERNARDO SILVEIRA CARNEIRO; 95,10; 48 / 599.02282079/0; GABRIEL RUBIO VIANNA; 94,88; 49 / 599.02266766/7; LARISSA RANNIELLY DOS SANTOS BONFIM FERNANDES; 94,02; 50 / 599.02323111/0; ANNA KAROLINA LIMA SIQUEIRA DA SILVA; 93,96; 51 / 599.02286341/1; JOAO ALBERTO MESQUITA SAIZ LOPES; 93,70; 52 / 599.02282942/0; HELENO JESUS DA SILVA; 93,50; 53 / 599.02273961/6; RAILSON BORGES LIMA; 93,28; 54 / 599.02256815/5; GABRIEL TELES VIANA; 93,14; 55 / 599.02335647/8; INDIRA BARROS GUALBERTO; 92,95; 56 / 599.02249582/9; GABRIELA OLIVEIRA DE ANDRADE; 92,52; 57 / 599.02283972/0; SILVANIA DA SILVA MOURA DA CUNHA; 92,14; 58 / 599.02239524/6; RENATO MACEDO MACHAIM FRANCO; 91,36; 59 / 599.02221383/1; HEITOR CLARO DA SILVA; 91,36; 60 / 599.02346856/2; KAMILA BRAGA RODRIGUES; 91,14; 61 / 599.02268356/0; GABRIEL BORGES FONSECA; 91,11; 62 / 599.02297545/2; JOSÉ MARIA NOVA DA COSTA NETO; 90,33; 63 / 599.02261180/4; SOFIA ASHLEY VIANA DOS SANTOS OLINDA DA SILVA; 89,78; 64 / 599.02231510/6; MAIRA SOARES GALVÃO; 89,60; 65 / 599.02338969/6; ANDRE CARLOS SCHIESSL; 89,36; 66 / 599.02343938/8; JOÃO VICTOR MAIA COSTA; 89,14; 67 / 599.02303113/8; LUCAS SALES DE FIGUEREDO; 88,62; 68 / 599.02318462/3; LEONICE CRISTINE DO SOCORRO BACHA DE VASCONCELOS; 87,94; 69 / 599.02304029/0; MARIANA ANDRADE BOMFIM; 86,97; 70 / 599.02295893/3; RUY BANDEIRA NETO; 86,22; 71 / 599.02307074/7; ALINE STEFANY MENDES DE SOUSA REZENDE; 85,34; 72 / 599.02299811/1; KATHLEN KARINE SOUSA FELIX; 84,46; 73

#### PROFESSOR DE EDUCAÇÃO BÁSICA - TELECOMUNICAÇÕES (CÓDIGO 465)

599.02269802/4; JUSSARA COSTA DE OLIVEIRA; 92,86; 1 / 599.02332612/9; DENISON DE MORAES INACIO DINIZ; 82,52; 2 / 599.02314957/8; ROANNE FRANCA MONTEIRO; 75,79; 3 / 599.02322368/8; ROBERTO DE OLIVEIRA BRITO; 71,87; 4 / 599.02287869/0; NELSON NAOZO MOREIRA KUMEDA; 63,43; 5 / 599.02263187/6; LEONARDO DA COSTA CARDOSO; 63,37; 6 / 599.02299511/8; CARLOS PEDRO MURTA PEREIRA; 61,31; 7

#### PEDAGOGO-ORIENTADOR EDUCACIONAL (CÓDIGO 466)

599.02346008/1; JIULLE DANTAS DE LIMA; 129,65; 1 / 599.02274960/3; ADRIANO RODRIGUES DOS SANTOS; 124,65; 2 / 599.02237225/1; LUCIANA SILVA REZENDE; 124,43; 3 / 599.02229746/6; EDVALDO DIAS CARVALHO NETO; 124,35; 4 / 599.02277583/6; POLLYANNA MILENA RODRIGUES DA SILVA; 122,77; 5 / 599.02310290/9; ANDRÉIA VALENÇA DA SILVA; 122,49; 6 / 599.02281807/2; ANCELMA CUSTÓDIO RIBEIRO HAUN; 122,19; 7 / 599.02350895/9; TAIRES SENA SARAIVA; 122,18; 8 / 599.02231990/8; DANIELE SOUZA AMORIM; 121,73; 9 / 599.02254275/3; DENIS GARCEZ DE OLIVEIRA; 121,57; 10 / 599.02220938/0; GUSTAVO JOSÉ DE OLIVEIRA SOUZA; 120,97; 11 / 599.02242584/6; ELIANE PITHYA SILVEIRA; 120,60; 12 / 599.02229064/2; CAMILLE ANJOS DE OLIVEIRA SANTOS; 120,55; 13 / 599.02350947/9; ELLANY RIKELLY SANTOS BARBOSA; 120,50; 14 / 599.02237326/2; THAINA TABATA SOUZA E SILVA; 119,84; 15 / 599.02270347/5; SILVANO RODRIGUES DA SILVA; 119,56; 16 / 599.02281142/0; CYNTHIA LUCIA CARLOS DO NASCIMENTO; 119,25; 17 / 599.02285510/4; LARYSSA BEZERRA LIMA; 119,02; 18 / 599.02237999/7; ELISANIA NEVES DOS REIS; 118,81; 19 / 599.02251375/7; GRAZIELLE RODRIGUES XIMENES; 118,56; 20 / 599.02284590/4; PATRÍCIA ALVES RODRIGUES; 118,47; 21 / 599.02334439/2; ANDRESSA BATISTA DE SOUSA ARAUJO; 118,00; 22 / 599.02249026/9;

MARILENE DE ALBUQUERQUE; 117,81; 23 / 599.02304900/3; ITATIANA CRISTINA PINHEIRO; 117,81; 24 / 599.02273449/3; LETICIA FERREIRA DE OLIVEIRA; 117,71; 25 / 599.02292047/4; MONICA NASCIMENTO DA ROCHA; 117,69; 26 / 599.02268738/0; DALLANA ARRUDA LINHARES; 117,42; 27 / 599.02279272/8; JANE KELLY FERNANDES DA SILVA; 117,27; 28 / 599.02280683/8; ALLANE ALVES RODRIGUES; 117,25; 29 / 599.02350930/9; ANDRE LUIZ SOARES GUALDA; 117,14; 30 / 599.02241110/0; YARLLA MENDES TIAGO; 116,92; 31 / 599.02239912/6; THAÍS DE OLIVEIRA BERNARDES; 116,88; 32 / 599.02350859/2; AMANDA CRISTINA MOTA CARDOSO; 116,81; 33 / 599.02265556/9; HELEN CAROLINE DOS SANTOS SANTIAGO; 116,74; 34 / 599.02296574/9; TATIANA ETELVINA CASTELO SCHWINGEL; 116,65; 35 / 599.02316392/8; RENATA VIEIRA DE SOUZA NERY; 116,62; 36 / 599.02318356/9; MARIANGELA DE SOUZA COSTA; 116,56; 37 / 599.02349742/8; RAYANE TAYNÁ VIRGINIO COSTA; 116,36; 38 / 599.02220969/2; MAIRA BARBOSA DE LIMA; 115,74; 39 / 599.02329222/9; BRENNIA LIDIA PEREIRA CAIXETA; 115,66; 40 / 599.02279425/9; GUILHERME OLIVEIRA DE DEUS; 115,64; 41 / 599.02244475/0; BRENO BARBOZA DA SILVA; 115,57; 42 / 599.02250085/5; ARIANA LOPES DA SILVA DE LIMA; 115,52; 43 / 599.02328158/5; NAYARA DE PAULA BARROS GODOY; 115,52; 44 / 599.02231226/6; GEDSON OLIVEIRA ALMEIDA; 115,21; 45 / 599.02256020/2; ANA CLAUDIA DE SOUSA SOARES; 115,18; 46 / 599.02240502/2; DIONANTAM CASSIO XAVIER BRAGA; 114,90; 47 / 599.02326853/8; NEYLIANE DE ASSUNÇÃO MATOS; 114,88; 48 / 599.02276159/6; ANDREZINA FRANCISCO DE CARVALHO; 114,76; 49 / 599.02296553/1; PAULO CÉSAR FREITAS DE ARAUJO; 114,66; 50 / 599.02237398/3; ADELIA DE SOUSA MARINHO; 114,62; 51 / 599.02276355/0; WELDER DE OLIVEIRA ARAUJO; 114,58; 52 / 599.02240897/7; KELLY CRISTINA SILVA NERIS; 114,35; 53 / 599.02251577/9; CAROLINA COSTA MARINHO; 114,10; 54 / 599.02258347/9; STEPHANNY GABRIELLE NASCIMENTO DA CUNHA SILVA; 114,10; 55 / 599.02268993/0; KAMILA VAZ DE ALMEIDA; 114,08; 56 / 599.02290547/0; THALITA SILVA DE ANDRADE FERREIRA; 113,96; 57 / 599.02223578/4; PATRICIA PEREIRA GALVÃO; 113,96; 58 / 599.02298925/3; JÉSSICA LIMA PEREIRA; 113,74; 59 / 599.02311194/3; MICHELE COSTA DE OLIVEIRA; 113,72; 60 / 599.02270952/6; GRACE ADRIANA SZECECZYK SEJOUR ARAUJO; 113,70; 61 / 599.02351026/4; CÍNTIA BORGES GUIMARÃES BARBOSA; 113,43; 62 / 599.02351053/1; LETICIA DE OLIVEIRA SOUZA E SILVA; 113,30; 63 / 599.02232869/7; DANIELLE OLIVEIRA VALVERDE; 113,04; 64 / 599.02276387/9; EUZIMAR DE SOUSA CAMARGO DOS REIS; 112,74; 65 / 599.02231412/4; FABIANA AGUIAR PIRES; 112,71; 66 / 599.02321299/2; VANESSA TEIXEIRA NASCIMENTO; 112,70; 67 / 599.02290014/1; LARISSA DA COSTA LOPES; 112,64; 68 / 599.02291009/1; IVANEIDE OLIVEIRA DE MEDEIROS; 112,54; 69 / 599.02316729/2; DIEGO TAVARES DOS SANTOS; 112,42; 70 / 599.02276793/7; MARIA ABADIA NUNES DOS SANTOS; 112,28; 71 / 599.02281384/4; PATRICYA FERNANDA RESPLANDE DE SOUSA; 112,26; 72 / 599.0229647/8; ERLA REIS TOSTES; 112,22; 73 / 599.02350935/0; RAI EULLER DE CARVALHO DANTAS; 112,20; 74 / 599.02310604/3; MARIA DO LIVRAMENTO LOPES DOS SANTOS; 112,19; 75 / 599.02323489/3; RAFAELA DAS CHAGAS CAMPOS DE OLIVEIRA; 112,17; 76 / 599.02248371/4; ÚRSULA BEATRIZ SILVA SANGALETI; 112,16; 77 / 599.02341335/4; DEUSENI BATISTA MACIEL; 112,12; 78 / 599.02237253/5; TATIANA DE ALMEIDA MORGAN; 112,10; 79 / 599.02250464/6; CARINA MOTA; 112,08; 80 / 599.02283670/4; LUCIANA SOUSA OLIVEIRO; 112,06; 81 / 599.02240274/0; ANA LUIZA LIMA SILVA; 111,98; 82 / 599.02268179/1; TALITA DE SOUSA COSTA; 111,94; 83 / 599.02231380/5; CARLOS ELIAS RIBEIRO DA SILVA; 111,89; 84 / 599.02318480/1; RUBIA NEVES HACK; 111,83; 85 / 599.02347567/4; PEDRINA GOMES DE SOUSA; 111,81; 86 / 599.02322902/4; RAPHAELA NEIVA PEREIRA; 111,74; 87 / 599.02230917/5; JOANA D ARC ALVES FERREIRA BITENCOURT; 111,72; 88 / 599.02238391/2; ANTHONY AHMAD LOPES; 111,68; 89 / 599.02273254/8; VALMÁRIA BARBOSA DA CRUZ RODALHO; 111,66; 90 / 599.02228677/0; JÉSSICA OLIVEIRA BASTOS; 111,66; 91 / 599.02277110/0; ISAMARA RODRIGUES DE ASSIS; 111,50; 92 / 599.02329835/0; JULIANA NAYLLER LOPES DE SOUSA BRANDÃO; 111,46; 93 / 599.02246316/6; MARIELZA DE JESUS LEAL RODRIGUES; 111,32; 94 / 599.02288131/1; DIEMERSON ALMEIDA DE MORAIS; 111,25; 95 / 599.02329840/4; DANIELA DA SILVA SANTOS SANTANA; 111,15; 96 / 599.02279757/1; MARIA CLECIA ALMEIDA DE SOUZA; 111,12; 97 / 599.02316222/5; ANTONIA SOLANGE PEREIRA; 111,06; 98 / 599.02350884/7; KELEN MIRANDA DA ROCHA LOPES; 111,02; 99 / 599.02274008/0; LUCAS MATHEUS SILVA SOUZA AGUIAR; 110,93; 100 / 599.02238722/9; JULIA RONCHI DE OLIVEIRA; 110,88; 101 / 599.02285418/0; MARIA VIANNEY DE LIMA; 110,70; 102 / 599.02340967/7; ANTONIA IVONETE FARIAS GONÇALVES; 110,64; 103 / 599.02301623/9; LORRANE MOREIRA ALVES DA COSTA; 110,61; 104 / 599.02300998/9; ELISÂNGELA PEREIRA DA COSTA AGUIAR; 110,50; 105 / 599.02284780/8; THAMIRES GLAUCIA COIMBRA DE SALES; 110,48; 106 / 599.02238632/0; ZAYRA DE LIMA BASTOS OKUMURA; 110,44; 107 / 599.02351010/0; FRANCISCA VANUZA RODRIGUES GONÇALVES; 110,44; 108 / 599.02229067/1; ZINEUDE DE SOUSA REZENDE; 110,34; 109 / 599.02272180/0; LEDINEIA DA PENHA ARAUJO; 110,18; 110 / 599.02293719/6; SUEME ALEXANDRE DE JESUS TRINDADE; 109,92; 111 / 599.02351041/3; SIMONE BARROS DA SILVA GAMA; 109,87; 112 / 599.02250335/5; ELAINE COSTA SOARES; 109,69; 113 / 599.02335736/0; ANDREIA DE JESUS DA SILVA; 109,64; 114 / 599.02236336/4; JÉSSICA AQUINO ARAUJO SARAIVA; 109,42; 115 / 599.02265793/0; ELAINE NUNES FERREIRA SARAIVA; 109,39; 116 /

599.02286051/3; SALETTE POECK TEIXEIRA; 109,28; 117 / 599.02350279/6; STEPHANE MACIEL DE OLIVEIRA; 109,24; 118 / 599.02249892/8; ERLANE DA SILVA RODRIGUES CEZAR; 109,21; 119 / 599.02292354/4; LAERCIO ATILA DOS SANTOS; 108,92; 120 / 599.02274331/6; DEILA FRANCIÉLE DA SILVA MENDONÇA; 108,90; 121 / 599.02310579/9; MARCELA NASCIMENTO DE MATOS; 108,83; 122 / 599.02271264/6; ÁGATHA LEITE DE JESUS; 108,81; 123 / 599.02301701/0; TATIANE GOMES DA SILVA; 108,78; 124 / 599.02224231/8; CLAUDENTINA DE SOUZA PALMEIRA FURTADO; 108,70; 125 / 599.02335979/0; LUCIANA SILVA DE OLIVEIRA; 108,68; 126 / 599.02236377/2; FILIPE DE MORAIS GADELHA; 108,46; 127 / 599.02269034/7; WESLANY ALMEIDA DA SILVA; 108,42; 128 / 599.02251380/0; LAYANE LOPES DOS SANTOS; 108,40; 129 / 599.02316701/0; LUCILENE CAMARA DE JESUS; 108,36; 130 / 599.02253850/4; VALDIRENE ALVES DE SOUSA; 108,28; 131 / 599.02292105/4; TANIA LUIZA PEREIRA MARTINS DE MELO; 108,28; 132 / 599.02289670/6; LUISA GUEDES ALMENDRA; 108,02; 133 / 599.02341905/5; MICHELE DAS CHAGAS DA SILVA; 108,00; 134 / 599.02297372/0; ALINE RAMALHO DO COUTO BRANDAO; 108,00; 135 / 599.02343222/2; EDILANE RODRIGUES CHAVES; 108,00; 136 / 599.02323799/2; CRISTIANE LEAL DA SILVA; 108,00; 137 / 599.02350827/3; REGIANE BARROS MANDU; 107,98; 138 / 599.02242560/0; MARIA THAMARA DE FARIAS RIBEIRO; 107,82; 139 / 599.02311482/9; LUCILENE CARDOSO DE SOUZA; 107,70; 140 / 599.02336202/0; DAYANNE DA SILVA ALVES; 107,70; 141 / 599.02228626/7; ANDRÉIA VIEIRA DE SOUSA; 107,60; 142 / 599.02231061/7; VALÉRIA SOUSA PAES LANDIM; 107,52; 143 / 599.02262966/1; MÁRCIA CRISTINA DE BRITO OLIVEIRA; 107,36; 144 / 599.02239250/3; ALEXANDRA PEREIRA DA SILVA; 107,30; 145 / 599.02296501/1; VANDERLEI SANTOS DE SOUZA; 107,28; 146 / 599.02272105/9; ANA TEREZA DA SILVA REIS; 107,19; 147 / 599.02351027/0; MARY MAGNA DE SOUZA HENRIQUE; 107,14; 148 / 599.02326742/1; CASSIA BETÂNIA RODRIGUES DOS SANTOS; 106,94; 149 / 599.02276139/5; ALINE ROMUALDO DA SILVA MACARIO; 106,84; 150 / 599.02338743/8; GRACIJÓSE MENDONÇA DOS ANJOS; 106,77; 151 / 599.02348418/2; RAFAELA MARIA GOMES FERREIRA; 106,72; 152 / 599.02350981/2; MAYCO RODRIGUES DA SILVA; 106,62; 153 / 599.02351018/1; JULIANA SILVA DOS SANTOS; 106,59; 154 / 599.02323125/1; ARIANA CASIMIRO TORRES DA SILVEIRA DELMONDES; 106,57; 155 / 599.02300367/9; CECILIA MENDES BASSO; 106,52; 156 / 599.02296248/4; CHRISTIANE GONÇALVES DE OLIVEIRA; 106,52; 157 / 599.02350954/5; APARECIDA NUNES VIEIRA; 105,92; 158 / 599.02243193/0; MILIANE NOGUEIRA MAGALHAES BENICIO; 105,74; 159 / 599.02351001/1; NATÉRCIA BARRETO DE MORAIS; 105,74; 160 / 599.02229514/8; LWANÁ MARTINS DUARTE; 105,72; 161 / 599.02303688/0; EDILMA DIAS DE LIMA; 105,62; 162 / 599.02313363/7; ROMECLEIA ALMEIDA FREITAS BRANDAO; 104,90; 163 / 599.02308985/3; CARLA GABRIELA DE OLIVEIRA DA SILVA; 104,80; 164 / 599.02343549/1; JOSE CARLOS DA SILVA SERPA; 104,72; 165 / 599.02350958/0; PRISCILA OLIVEIRA LEAL; 104,56; 166 / 599.02251316/0; ANA ZÉLIA VIEIRA DA SILVA; 104,12; 167 / 599.02350852/8; THAIAN HENRIQUE MACEDO GUIMARAES; 104,02; 168 / 599.02245982/2; DIONE OLIVEIRA RIBEIRO; 103,50; 169 / 599.02286956/6; GLAUBER ALVES VENTURA; 103,16; 170 / 599.02276727/4; ELISAMA PEREIRA DIAS RODRIGUES; 102,92; 171 / 599.02221115/7; GEZIEL RODRIGUES CORDEIRO; 102,23; 172 / 599.02276580/3; FELIPE TEIXEIRA FAGUNDES DE MELO; 100,11; 173

GESTOR EM POLÍTICAS PÚBLICAS E GESTÃO EDUCACIONAL-ADMINISTRAÇÃO (CÓDIGO 467)

599.02351688/7; GILBERTO PEREIRA DA ROCHA; 123,23; 1 / 599.02323310/3; FERNANDA FERREIRA DA SILVA; 113,50; 2 / 599.02238088/8; ALSON GUIMARÃES DOURADO; 113,36; 3 / 599.02321431/8; PEDRO HENRIQUE PIMENTA LAURENTINO; 113,06; 4 / 599.02290943/2; MAURICIO MARTINS PEREZ; 112,89; 5 / 599.02310841/5; JAQUELINE SANTOS DE LIMA CORDEIRO; 110,55; 6 / 599.02282631/5; RAUL DE LIMA LUCIO; 109,96; 7 / 599.02253609/5; LUDMILA BORGES; 109,61; 8 / 599.02333561/9; CRISTINA FALQUETTO LACERDA RIBEIRO; 109,35; 9 / 599.02239457/7; AMANDA DA CUNHA PANIS RAMOS; 109,14; 10 / 599.02302212/2; CAMILA LYRA CAVALCANTE; 109,12; 11 / 599.02249685/2; ANA CAROLINA DA SILVA; 109,12; 12 / 599.02253495/0; LINDENBERG MARQUES MONTE; 108,76; 13 / 599.02260148/0; KELLE FERREIRA; 107,88; 14 / 599.02282368/2; ANE CAROLINE DA SILVA; 107,59; 15 / 599.02243149/1; DANIELLA SARDINHA DE ANDRADE; 107,54; 16 / 599.02320850/7; CALI DE ARAUJO DA SILVA; 107,51; 17 / 599.02224831/5; THIAGO AFFONSO SILVA DE ALMEIDA; 107,40; 18 / 599.02273129/9; DAYANE PORTELA ALVES DE SOUZA; 106,55; 19 / 599.02286536/7; TAISA DE SOUZA OLIVEIRA; 106,51; 20 / 599.02291211/5; RAMON CARVALHO LEITÃO; 106,17; 21 / 599.02238659/5; FERNANDA HOLMES MARANHÃO; 105,67; 22 / 599.02276548/2; ALINE PALMEIRA GONZALEZ FIGUEIRA; 105,65; 23 / 599.02242733/1; NAYANE RIBEIRO DE SOUZA; 105,62; 24 / 599.02228348/7; GABRIELA DE ALMEIDA SAMPAIO; 105,04; 25 / 599.02336068/1; HANLERY STEPHANNY DOS SANTOS; 104,98; 26 / 599.02334708/3; ALINE TEIXEIRA DE SOUZA; 104,55; 27 / 599.02240673/1; ROSINETE MARIA DE PAULA; 104,37; 28 / 599.02231088/2; MARLEIDE LISBOA DIAS COELHO; 104,16; 29 / 599.02322387/2; JUSMAR PIRES CAVALCANTE JR; 104,06; 30 / 599.02321320/1; JOSILENE EVANGELISTA ALVES DE ANDRADE; 104,00; 31 / 599.02242294/8; RAYMIR DE JESUS NONATO; 103,56; 32 / 599.02322053/7; LIDIANA NUNES BOLANDIM MARTINS; 103,06; 33 /

599.02274992/2; CLAUDINÉIA FERREIRA DA SILVA ALVES; 102,98; 34 / 599.02347990/4; ANDRESSA APARECIDA PEREIRA GOMES; 102,98; 35 / 599.02288750/6; PRISCILA LIMA COSTA; 102,96; 36 / 599.02262832/5; BEATRIZ PETINI DE ALMEIDA; 102,79; 37 / 599.02342046/6; THIAGO CORREIA BORGES; 102,05; 38 / 599.02343433/3; PATRICIA MOURA DIAS; 101,62; 39 / 599.02254467/0; RAFAEL HERCULES DE SOUSA CAMPOS; 101,46; 40 / 599.02348541/9; ANA PAULA PERES PEREIRA; 101,22; 41 / 599.02328258/0; CICERO ALVES DE SOUZA; 101,11; 42 / 599.02313162/1; ANA PAULA NOGUEIRA SILVA DE MOURA; 101,01; 43 / 599.02325785/9; VINICIUS GARCIA ROCHA; 100,77; 44 / 599.02290635/6; POLLIANA FONSECA DE AGUIAR; 100,70; 45 / 599.02316481/0; JOÃO VICTOR ALLCÂNTARA TABOSA DE CASTRO; 100,64; 46 / 599.02267543/1; LUANA DIAS RODRIGUES DE MOURA; 100,48; 47 / 599.02318774/5; CLAUDIA MARTINS MARQUES ALVES; 100,35; 48 / 599.02324024/4; GLAUCO COSTA DE OLIVEIRA; 99,77; 49 / 599.02316967/0; VALDIRENE CARDOSO BISPO; 99,57; 50 / 599.02237577/5; GUILHERME CAIXETA GOMES DE BEZERRA; 99,09; 51 / 599.02313609/6; JÉSSYCA ALICE RODRIGUES PIEROTE; 98,00; 52 / 599.02297573/6; ANDRÉ SANTANA RAMOS DE SOUZA MARQUES; 96,14; 53 / 599.02330857/4; SCHYSLENE ALVES GONÇALVES DE SOUZA; 95,55; 54 / 599.02329234/7; PAMELA DA SILVA RODRIGUES; 95,52; 55 / 599.02301473/7; ELAINE CRISTINA DOS SANTOS DE SOUSA; 95,09; 56 / 599.02344369/7; JESSICA GONÇALVES BARRETO; 94,56; 57 / 599.02325505/6; GLENDDA REIS DE FIGUEIREDO; 94,07; 58 / 599.02342026/5; ANTONIO DE SOUSA LIRA NETO; 93,69; 59 / 599.02329224/1; ANTONIO MARTINS ROCHA NETO; 93,24; 60 / 599.02269762/2; JOSÉ RICARDO DA SILVA MEIRA DE MOURA; 93,09; 61

GESTOR EM POLÍTICAS PÚBLICAS E GESTÃO EDUCACIONAL-ARQUIVOLOGIA (CÓDIGO 468)

599.02330921/4; ALINE DE OLIVEIRA AMORIM; 116,30; 1 / 599.02224364/8; LUIZA DE LIMA E SILVA; 114,58; 2 / 599.02290097/4; AMANDA RAQUEL ALVES NOGUEIRA; 108,82; 3 / 599.02221039/9; HUDSON TRINDADE CABRAL; 105,86; 4 / 599.02287596/3; ALEXANDRE ALVES DE SOUSA MOREIRA; 105,70; 5 / 599.02336262/2; ÁLVARO NICOLAS MAIA VALLADARES; 104,80; 6 / 599.02260574/9; SIDINEI GADELHA ALVES; 103,06; 7 / 599.02277095/1; ROGERIO DO NASCIMENTO; 102,35; 8 / 599.02278214/4; ADRIANO DE SOUSA CORDEIRO; 102,09; 9 / 599.02324007/2; PEDRO PAULO MARTINS BITES LOBO; 98,29; 10 / 599.02294962/1; LAISSA FARAJ DE OLIVEIRA DOMINGOS; 98,17; 11 / 599.02230683/4; LETICIA JULIA MACIEL DOS SANTOS; 96,55; 12 / 599.02283324/9; LUCAS GABRIEL ASSIS; 95,16; 13 / 599.02283836/0; ANA PAULA MARIANI; 93,46; 14 / 599.02230672/2; ANDREIA DOS SANTOS; 93,11; 15 / 599.02237200/9; GLEYSIENE CARDOSO NEVES; 92,55; 16 / 599.02327796/8; JÉSSICA OLIVEIRA GOMES; 91,61; 17 / 599.02224464/2; AMANDA RODRIGUES DE JESUS; 91,59; 18 / 599.02333165/6; LARISSA DE ARAÚJO; 91,53; 19 / 599.02347605/3; DIEGO GOMES GERMANO; 91,43; 20 / 599.02253806/5; FERNANDA DE OLIVEIRA COELHO; 91,39; 21 / 599.02284086/4; GEOVANI TAVEIRA LOPES; 91,14; 22 / 599.02251539/0; HIGOR MENDES DE SOUZA; 89,95; 23 / 599.02328282/8; ALCIMAR PATRIARCA GOEVA JUNIOR; 89,89; 24 / 599.02288496/2; PATRICK RAMOS DE SOUZA; 89,83; 25 / 599.02272316/0; ANA CAROLINA NERES LEAL; 88,36; 26 / 599.02228759/7; JOÃO VICTOR PINHEIRO SILVA DE ASSIS; 87,45; 27 / 599.02240084/6; PATRICIA COUTINHO AGUIAR; 87,38; 28 / 599.02338049/4; MARIANA SILVA RIOS; 86,76; 29 / 599.02337353/1; VANESSA CALIMAN DONNA; 86,58; 30 / 599.02270149/9; LILLIAN GOMES DA SILVA; 85,92; 31 / 599.02304534/7; BRUNA RIBEIRO GARCIA; 85,75; 32 / 599.02341415/8; VANESSA DA CONCEIÇÃO SILVA; 85,42; 33 / 599.02276096/4; JOSECY ARAUJO FERREIRA; 85,39; 34 / 599.02243980/2; MARIA ARLINDA FRANCO DE CARVALHO; 84,80; 35 / 599.02343724/8; JULIANA VITORIA GUEDES VIEIRA; 84,28; 36 / 599.02291518/3; HUGO ALFREDO GANASSIN PEREIRA ALVAREZ; 82,83; 37 / 599.02236970/5; ALEXANDRE OLIVEIRA DOS SANTOS; 82,30; 38 / 599.02253830/3; VINICIUS YUZUKI DE ANDRADE; 81,99; 39 / 599.02286711/3; MARIA CLARA DE BARROS ALCANTARA; 81,78; 40 / 599.02344270/0; AMANDA CAETANO DE SOUZA; 81,42; 41 / 599.02322753/9; ROSAMARIA GONCALVES DE MELO; 80,89; 42 / 599.02239036/1; FLAVIO SEVERIANO DO NASCIMENTO JUNIOR; 80,86; 43 / 599.02299583/9; CLAUDIO DUMAS ALVES; 79,21; 44 / 599.02298817/6; LARA LUIZA DA SILVA AQUINO; 77,89; 45 / 599.02332397/0; SAMARA CRUZ ARAUJO DE FIGUEIREDO; 77,84; 46 / 599.02327247/4; JOAO FERNANDO REIS SIMOES; 77,74; 47 / 599.02292543/1; CLEICE DE SOUZA MENEZES; 77,19; 48 / 599.02344729/3; EMANUELA CRISTINA GOMES DE SOUZA; 76,73; 49 / 599.02268727/9; BIANCA IANAE NOGUEIRA SILVA; 76,45; 50 / 599.02318670/5; ANA LUIZA DE MELO RICCI CARVALHO FERNANDES; 75,64; 51 / 599.02282752/7; OSGOUD FERNANDES TEIXEIRA; 74,08; 52 / 599.02318233/4; ROBERTO FLEURY BUENO; 73,47; 53 / 599.02340826/4; THAILINE DE ALMEIDA LEITE; 71,69; 54 / 599.02330129/9; ISABELA DE FRANÇA RAMALHO; 71,18; 55 / 599.02333339/4; KAROLINA DIAS DA CUNHA; 70,65; 56 / 599.02276353/7; SAMANTHA MORAIS MELO; 70,62; 57 / 599.02330713/2; BRUNA EPITÁCIO ALKIMIM SANTOS; 70,35; 58 / 599.02276163/3; ESTER EIKO DUARTE KIMURA; 70,09; 59 / 599.02258491/2; DOUGLAS FRANCISCO CRUZ PAIVA; 70,04; 60 / 599.02339745/4; BRUNO FRANCA BOMFIM; 69,10; 61 / 599.02312574/4; LAÍSS MENESES DOS SANTOS; 69,08; 62 / 599.02333144/9; AMANDA ELIAS DE SOUZA; 68,75; 63 / 599.02330261/4; NATHALIA CORREA DOS SANTOS; 65,63; 64 / 599.02331591/8; THAYS BARBOSA DE FARIAS; 65,60; 65 / 599.02314176/6;

RACHEL GONCALVES AIRES; 63,07; 66 / 599.02333513/4; WEVERTON LIMA DA SILVA; 63,03; 67 / 599.02339018/5; RODRIGO DE BARROS NOGUEIRA; 60,14; 68 / 599.02237161/3; KRISHNA EPÍTACIO ALKIMIM SANTOS; 57,94; 69 / 599.02309703/1; ISABELLE BORGES DA SILVA; 55,63; 70

**GESTOR EM POLÍTICAS PÚBLICAS E GESTÃO EDUCACIONAL-BIBLIOTECONOMIA (CÓDIGO 469)**

599.02330441/2; SUELEN DA SILVA DOS SANTOS; 101,20; 1 / 599.02331250/6; KARLA JANAINA NASCIMENTO CHAGAS; 100,53; 2 / 599.02231593/9; YAN PHILLIPE SILVA DE BARROS; 99,31; 3 / 599.02348495/7; GABRIELA BREDER LOPES; 98,20; 4 / 599.02242786/8; TAMIE MORAES DE SOUSA; 97,83; 5 / 599.02325219/3; HEBERT GOMES MARTINS; 97,64; 6 / 599.02224215/2; ALICE DA SILVA DOS SANTOS; 95,59; 7 / 599.02223718/0; IRIS SOARES LOURENÇO; 94,78; 8 / 599.02251246/2; VICTOR DE OLIVEIRA MACHADO; 93,80; 9 / 599.02291411/4; RODRIGO VIDINHO TAVARES; 92,53; 10 / 599.02275154/0; THAYS BEZERRA DIAS; 91,07; 11 / 599.02284341/4; SÂMARA ROBERTA DE SOUSA CASTRO; 90,83; 12 / 599.02273786/0; EVERSON BARCELOS SANTOS; 90,25; 13 / 599.02284301/2; ANNA PAULA MORAES MESQUITA CAVALCANTI; 89,06; 14 / 599.02274672/8; PRISCILA DE MELO SILVA; 89,06; 15 / 599.02293794/8; BÁRBARA DE ALMEIDA BEZERRA; 89,04; 16 / 599.02324368/5; KELLY LEMOS DA SILVA; 88,64; 17 / 599.02330723/8; ERICA BERNARDO DA SILVA; 88,10; 18 / 599.02271062/4; MARIANA FERREIRA DIAS MARTINS; 87,99; 19 / 599.02230307/2; JULIA GOMES DE MENEZES; 87,68; 20 / 599.02223964/1; THAIS LAUANE DIOGENES SANTANA; 87,67; 21 / 599.02284250/9; MÔNICA COELHO DOS REIS VAN LANDUYT; 87,22; 22 / 599.02273135/9; SABRINA ALVES DA SILVA; 86,43; 23 / 599.02249827/1; MARCUS AUGUSTO RODRIGUES GUEDES; 86,01; 24 / 599.02290378/3; MARIANA VASCONCELOS DE CASTRO; 84,91; 25 / 599.02331630/3; PATRÍCIA SILVA DE OLIVEIRA; 84,62; 26 / 599.02298043/0; KARINA DOS REIS FERNANDES CARMINO; 83,99; 27 / 599.02300967/6; LARISSA FERREIRA DOS ANGELOS CEDRO; 83,92; 28 / 599.02347273/0; MARIA EDUARDA TAVORA LIMA ALVES; 83,56; 29 / 599.02328023/2; WELMA PEREIRA BATISTA; 82,88; 30 / 599.02251544/3; DAYANE MENDES DA COSTA; 82,74; 31 / 599.02309521/0; CLAUDIA MARIA LOPES VALENTIM; 81,33; 32 / 599.02277054/3; BRUNO AUGUSTO CARVALHO DA CUNHA; 80,94; 33 / 599.02351699/9; JANAÍNA SOARES LOPES BARBOSA; 80,73; 34 / 599.02321137/2; ANA CRISTINA BARBOSA DA SILVA; 80,12; 35 / 599.02238332/6; ÂNGELA MARIA DE OLIVEIRA; 79,48; 36 / 599.02285705/0; HELLEN GOMES DE OLIVEIRA; 78,99; 37 / 599.02338190/9; VALERIA BEATRIZ DE ANDRADE SANTOS; 78,82; 38 / 599.02253677/0; ALESSANDRO MENESES DA SILVA; 77,74; 39 / 599.02245712/5; GENILDO MARTINS DE MENEZES; 77,45; 40 / 599.02298974/4; LARISSA DE SOUSA ROCHA LESSA; 77,36; 41 / 599.02339669/6; LUIS CARLOS DE SANTANA MENESES; 77,25; 42 / 599.02341526/4; MICHELLE DURVAL BRITO; 76,90; 43 / 599.02338010/0; JULIANA BASSANI EVARISTO; 76,30; 44 / 599.02302600/2; JANAINA LIMA ARAUJO; 75,46; 45 / 599.02261749/7; ANA KAROLINA ALVES AMORIM; 75,38; 46 / 599.02309264/8; NATÁLIA CRISTINA ARAGÃO GOMES; 75,21; 47 / 599.02275171/2; ELEN SANDRA ROCHA DE OLIVEIRA; 74,41; 48 / 599.02314823/1; JHONATHAS MARQUES SOUZA; 73,94; 49 / 599.02292884/3; DEBORA RODRIGUES GAMAS DOMINGOS DE ARAGAO; 73,46; 50 / 599.02256314/6; KARLA MARIA DE OLIVEIRA; 73,41; 51 / 599.02347147/5; THAYANY APARECIDA DOS ANJOS; 73,41; 52 / 599.02255385/7; DENISE APARECIDA FREITAS DE ANDRADE; 73,38; 53 / 599.02279687/3; LETÍCIA ISABEL DA FONSECA; 72,83; 54 / 599.02280220/8; STEPHANY CAMILA DA COSTA PRAZERES; 72,26; 55 / 599.02332563/8; JUAN FELIPE SILVA MAIA; 70,83; 56 / 599.02336470/4; ISABELA ESTEVES ROCHA RAMOS; 70,49; 57 / 599.02318717/1; PHILLIPE DE FREITAS CAMPOS; 69,38; 58 / 599.02334751/6; AMANDA NUNES SOARES; 69,28; 59 / 599.02346132/4; PRISCYLLA DA CUNHA E ALMEIDA; 69,26; 60 / 599.02329946/7; TEILA DE OLIVEIRA CARVALHO; 68,81; 61 / 599.02340408/8; CRISTIANE SILVA SANTOS; 68,78; 62 / 599.02249891/1; RAIMUNDA LIMA EVANGELISTA; 68,62; 63 / 599.02322271/4; CARLOS EDUARDO ALVES DE PAULA; 67,99; 64 / 599.02287049/2; MARIA FERNANDA PEREIRA NEVES LEITE SILVA; 67,73; 65 / 599.02324816/8; RAYNER FERREIRA DOS SANTOS; 64,33; 66 / 599.02330176/7; ANA CAROLINA FERREIRA SARAIVA; 62,44; 67 / 599.02285123/0; ALINE MESQUITA ALMEIDA; 61,31; 68 / 599.02337886/0; MIRELLY DE PAULA SALES; 60,81; 69 / 599.02271961/9; HELEN FERREIRA CRISTALINO PEREIRA; 60,70; 70 / 599.02338655/1; MATHEUS GRIECO BRANDAO SANTOS; 57,33; 71

**GESTOR EM POLÍTICAS PÚBLICAS E GESTÃO EDUCACIONAL-COMUNICAÇÃO SOCIAL (CÓDIGO 470)**

599.02249787/0; GABRIELA BARBOSA ROCHA; 120,68; 1 / 599.02282092/7; BRUNO NOGUEIRA GROSSI; 117,45; 2 / 599.02221068/9; GIORDANO CAMPOS BAZZO; 115,00; 3 / 599.02283677/9; GABRIEL HENRIQUE GONÇALVES SILVEIRA; 114,09; 4 / 599.02323553/3; CECILIA SOARES MOMBELLI; 113,36; 5 / 599.02331088/4; LUNDE BRAGHINI JUNIOR; 112,33; 6 / 599.02303267/5; NATHALIA COELHO DA SILVA; 112,02; 7 / 599.02281324/1; LARISSA DAS CHAGAS LUSTOZA; 112,01; 8 / 599.02243046/8; NAHIMA MACIEL DE SOUZA VIANNA; 111,74; 9 / 599.02342857/4; MONALISA SILVA DOS SANTOS; 110,49; 10 / 599.02316211/3; BRUNO ROCHA NASCIMENTO; 110,46; 11 / 599.02270890/0; ANDRESSA DE ASSIS RIOS; 110,00; 12 / 599.02268611/0; AMANDA DO NASCIMENTO GOMES; 109,97; 13 / 599.02293557/6; GRASIELE VIEIRA LIMA; 109,92; 14 / 599.02322021/8; MORGANA CARVALHO PASSOS; 108,58; 15 /

599.02351702/0; RAFAELLA TEIXEIRA FELIX; 108,55; 16 / 599.02338272/5; MARIANA DE DEUS ALVARENGA; 107,69; 17 / 599.02299930/0; MARIANA DE ÁVILA PALHARES; 107,19; 18 / 599.02223710/0; DANIEL LOPES DIAS; 106,90; 19 / 599.02265553/0; WESCLEY MARTINS DE FRANÇA LUNA; 106,32; 20 / 599.02269980/0; LINEIA RODRIGUES DA COSTA; 106,04; 21 / 599.02272761/3; ROGERIO NUNES CALDAS; 105,94; 22 / 599.02280182/9; NAYARA ROBERTA SILVA DE CARVALHO; 105,04; 23 / 599.02316436/5; SCKARLETH ALVES MARTINS; 105,02; 24 / 599.02296589/6; LETHYCIA SANTOS DIAS; 104,57; 25 / 599.02244196/3; SHEILA RODRIGUES DE SOUZA; 103,70; 26 / 599.02330015/3; LUIZA SPINOLA AMARAL; 103,61; 27 / 599.02221301/5; MARIANA THOMAS FERREIRA BORGES; 103,28; 28 / 599.02253837/8; GABRIELA OLIVEIRA DA SILVA; 103,14; 29 / 599.02342132/0; EVELYN DA SILVA GUEDES; 103,14; 30 / 599.02254854/3; FRANCISCO DANIEL LIMA DA COSTA; 102,94; 31 / 599.02329068/0; GABRIELA CRISTINA BAPTISTA DE OLIVEIRA; 102,71; 32 / 599.02332968/8; GISELE MOREIRA DE SOUSA NASCIMENTO; 102,08; 33 / 599.02296869/9; BRUNO ROQUE; 102,06; 34 / 599.02250904/6; DANIELA MEIRELES SILVEIRA; 102,06; 35 / 599.02317010/1; LAURA ANTON PETRO; 102,04; 36 / 599.02287917/4; ANA CAROLINA DE OLIVEIRA MONTEIRO DOS SANTOS; 101,65; 37 / 599.02275425/4; JUSEF FELIPE PINTO DE OLIVEIRA; 101,09; 38 / 599.02339667/3; TOMAS VASCONCELOS NASCIMENTO; 100,86; 39 / 599.02349983/5; RAQUEL BATISTA MELEIRO; 100,62; 40 / 599.02348620/6; DENISE RIBEIRO DA SILVA; 100,60; 41 / 599.02275096/0; HEITOR RODRIGUES EUZÉBIO; 100,48; 42 / 599.02278080/8; JOAO LUCAS BEZERRA AMARAL; 100,06; 43 / 599.02280179/8; NÁGILA CAROLINE SILVA DE CARVALHO; 99,86; 44 / 599.02267137/3; FABIANA BANDEIRA DOS SANTOS; 99,76; 45 / 599.02307411/3; THIAGO LUIZ PEREIRA NUNES; 99,72; 46 / 599.02316734/6; ANA CLARA DA SILVA CABECEIRA; 99,68; 47 / 599.02238795/6; THIAGO OLIVEIRA DA SILVA; 99,57; 48 / 599.02333697/8; MARIA CELESTINA FONTOURA DA CRUZ; 99,46; 49 / 599.02337259/5; NATALIA OLIVEIRA TELES DA SILVA; 98,99; 50 / 599.02348457/8; GLEDSON DE CARVALHO SILVA; 98,62; 51 / 599.02331453/4; RODRIGO OTÁVIO BARBOSA DE SOUSA; 98,59; 52 / 599.02344343/8; RAQUEL BRELAZ DA SILVA GODOI; 98,44; 53 / 599.02317190/0; DEBORAH SIQUEIRA PINHEIRO; 97,46; 54 / 599.02351708/8; ANA PAULA ROMUALDO COSTA; 97,05; 55 / 599.02236734/0; CAMILLA KELY PACHECO PERPÉTUO; 96,90; 56 / 599.02332708/6; ROSANIA SOARES; 96,68; 57 / 599.02322020/1; MAYARA CARVALHO PASSOS; 96,13; 58 / 599.02282687/0; MARIA CLÁUDIA BAIMA FERREIRA; 96,06; 59 / 599.02263357/9; DANIELLA REIS BORGES; 96,04; 60 / 599.02275394/1; CAROLINE MENDES ARAUJO; 95,94; 61 / 599.02336527/6; RAQUEL LASALVIA CORREIA DA SILVA; 94,99; 62 / 599.02300779/5; DANIELLI MATEUS FILARDO REINER; 94,96; 63 / 599.0228010/0; ANDREA SILVA RANGEL DE OLIVEIRA; 94,54; 64 / 599.02345908/9; CLEUBER OLIVEIRA NUNES; 94,41; 65 / 599.02345837/4; MARIA CRISTINA MONTEIRO DE OLIVEIRA; 94,14; 66 / 599.02335683/4; MARCIA PEREIRA DOS SANTOS; 93,94; 67 / 599.02333127/7; NATASCHA MAGALHÃES BORGES; 93,51; 68 / 599.02351710/2; LUSIER RODRIGUES DA COSTA; 92,98; 69 / 599.02309422/2; VANESSA QUEIROZ COSTA; 92,38; 70 / 599.02315905/1; THAYS DE OLIVEIRA DA CRUZ; 91,49; 71 / 599.02331055/9; LUCAS RAFAEL JUSTINO DE MORAIS; 90,30; 72

**GESTOR EM POLÍTICAS PÚBLICAS E GESTÃO EDUCACIONAL-CONTABILIDADE (CÓDIGO 471)**

599.02221303/8; LUCAS CARDOSO DA SILVA COELHO; 105,65; 1 / 599.02284740/6; MARIA DA CRUZ ALVES DUARTE; 89,99; 2 / 599.02286457/0; ANA MARIA SOUZA DA COSTA QUEIROZ; 88,62; 3 / 599.02287451/5; MARCUS THADEU CRISTOVÃO DA SILVA; 87,83; 4 / 599.02323913/0; GABRIEL HENRIQUE CARVALHO RIBEIRO; 86,54; 5 / 599.02291259/8; GUSTAVO TORRES ALMEIDA; 83,78; 6 / 599.02302448/6; ERICA PATRICIA MODESTO CLEMENTINO; 83,29; 7 / 599.02284077/5; IZIS CAMILLA LEAL DA SILVA; 83,26; 8 / 599.02331999/7; RAISSA CRISTINA DE OLIVEIRA BAPTISTA; 83,14; 9 / 599.02292842/9; ALESSANDRA AZEVEDO JORGE; 81,84; 10 / 599.02261545/2; LUARA MARIA RESENDE DE ARAÚJO; 81,32; 11 / 599.02283970/8; ISABELLA RAMOS TIVERON; 81,30; 12 / 599.02274982/7; ROMULO SERGIO RIBEIRO PEREIRA; 80,98; 13 / 599.02338661/1; EDILENE SELES SILVA; 80,81; 14 / 599.02274817/6; JACKELINE DOS SANTOS CHAGAS; 80,19; 15 / 599.02277109/2; JULIANI ALMEIDA PINHEIRO; 80,11; 16 / 599.02270457/5; ALAN SILVA DE ARAUJO; 79,68; 17 / 599.02339311/4; LIDYANNE PEREIRA DA SILVA; 79,35; 18 / 599.02330778/7; BRUNO ALVES DA SILVA; 77,54; 19 / 599.02351711/9; GISELE CRISTIE DE SOUSA MAGALHÃES; 75,54; 20 / 599.02277536/8; JOANA D ARC DA CONCEICAO VIANA; 74,17; 21 / 599.02349617/9; BEATRIZ GUIMARAES DE CARVALHO; 73,95; 22 / 599.02324495/7; MARIA ELIANE FERNANDES DE JESUS; 72,59; 23 / 599.02270405/5; LUCIANO PEREIRA NASCIMENTO; 72,04; 24 / 599.02273846/2; ADRIELLY RAMOS DE OLIVEIRA; 72,04; 25 / 599.02270603/1; DANIELA DE FREITAS SILVA; 70,67; 26 / 599.02240955/7; ANDRE RODRIGUES CARLOS; 70,20; 27 / 599.02332867/7; FERNANDA CARDOSO ALENCAR; 69,86; 28 / 599.02331779/7; ILSON RODRIGUES DE SÁ; 66,73; 29 / 599.02296432/0; ELAINE SILVA DE CARVALHO; 62,54; 30 / 599.02345040/9; ROANNA MARIÁ SILVA DE SOUZA; 60,89; 31 / 599.02268692/0; LUIZ MEDEIROS DE ARAUJO NETO; 55,00; 32

**GESTOR EM POLÍTICAS PÚBLICAS E GESTÃO EDUCACIONAL-DIREITO E LEGISLAÇÃO (CÓDIGO 472)**

599.02321915/5; MARIANA CRISTINA SILVA DE ALCANTARA; 117,64; 1 / 599.02229082/0; ADRIANA DOS REIS EMYGDIO DA SILVA; 117,25; 2 /

599.02273071/0; BÁRBARA SILVA DINIZ; 114,89; 3 / 599.02290733/8; ARTHUR LIMA DE MORAIS; 114,77; 4 / 599.02210699/4; ROZIANE SOUZA DA VITÓRIA; 114,08; 5 / 599.02251907/9; MARCIO GOMES DE SOUSA; 113,67; 6 / 599.02228305/6; TAIENE MOURA BARROS VIEIRA; 113,59; 7 / 599.02280870/2; RAQUEL VASCONCELLOS DE ARAÚJO PEREIRA; 113,55; 8 / 599.02331566/3; MARCO ANTONIO DE SOUZA WATANABE; 113,03; 9 / 599.02299459/6; MARIA CLARA CAPEL DE ATAÍDES; 112,55; 10 / 599.02231992/0; MAIRA FERNANDES COSTA; 112,22; 11 / 599.02276908/9; LARISSA VIANA SANTOS; 111,82; 12 / 599.02278506/5; LILLIAN SOUTO; 111,76; 13 / 599.02263006/1; PEDRO IVO ARAÚJO; 111,69; 14 / 599.02263015/0; ERICA RIBEIRO GUIMARAES AMORIM; 111,30; 15 / 599.02274582/9; JOSEANE CRISTINA MENEGAZZI; 111,04; 16 / 599.02285633/9; KELEN CRISTINA PIVOTTO LENGOUSKI; 111,03; 17 / 599.02313801/4; CAYO MONTEIRO VIANA LIMA; 110,69; 18 / 599.02229986/7; ROSANA BUENO DE SOUSA; 110,42; 19 / 599.02321094/1; MAYARA GARCIA MARTINS; 110,35; 20 / 599.02277322/8; EDIVA TEIXEIRA DE OLIVEIRA JUNIOR; 109,99; 21 / 599.02351740/9; EMILY MACHADO DE FARIAS; 109,68; 22 / 599.02327452/7; LEONARDO GRACILIANO DA CRUZ MARQUES; 108,85; 23 / 599.02248647/0; NATASHA LOPES DE LIMA; 108,35; 24 / 599.02256880/1; LISSANDRA APARECIDA PINHEIRO BEZERRA; 108,03; 25 / 599.02328681/0; ANNA CAROLINA TAVARES LIMA BAIÃO; 107,87; 26 / 599.02242283/6; FERNANDA LACERDA RODRIGUES AZEVEDO NETTO PEREIRA; 107,53; 27 / 599.02311617/1; SERGIO FERNANDES MOTA JUNIOR; 107,45; 28 / 599.02273701/4; BRENO LEITE MARQUES; 107,09; 29 / 599.02224362/5; GEORGE DE ARAUJO SANTOS; 107,05; 30 / 599.02350248/3; ALANAH AHMAD LOPES; 106,86; 31 / 599.02262958/9; CALEBE MANZIOLI; 106,85; 32 / 599.02246207/2; ARMINDO MADDOZ ROBINSON; 106,48; 33 / 599.02236628/5; VIVIANE BARBOSA BATISTA; 106,19; 34 / 599.02321549/9; GLEYSON MOURA DE ARAÚJO; 106,08; 35 / 599.02267810/0; ANNA PAULA MONTEIRO DA SILVA; 105,85; 36 / 599.022348621/2; DAVI DE OLIVEIRA RODRIGUES; 105,76; 37 / 599.02292179/8; DANIELLE BRAZAO E SILVA PEREIRA; 105,64; 38 / 599.02240330/7; PÂMELA THEYSSA SOUZA E SILVA; 105,59; 39 / 599.02291173/6; LAZARO DANILO DE ARAUJO CAETANO; 105,48; 40 / 599.02349368/9; THIAGO GUIMARAES RIOS; 105,22; 41 / 599.02334192/7; SARA CRISTINA SILVA SOUSA; 105,15; 42 / 599.02298442/2; GUSTAVO PINCERATO VIEIRA; 104,54; 43 / 599.02243562/6; LARISSA PAIVA DE OLIVEIRA MORENO; 104,54; 44 / 599.02314404/9; MARCEL ALVES DI ÂNGELO; 104,01; 45 / 599.02283615/3; RAISSA GEOVANNA MEDEIROS DE OLIVEIRA; 103,79; 46 / 599.02332987/2; PEDRO LIMA GONCALVES; 103,30; 47 / 599.02276042/1; SIMONE VALENTIM DE SOUZA BRAGA; 103,22; 48 / 599.02267441/4; MARINA MENEZES MORATO DOS SANTOS; 103,12; 49 / 599.02271970/8; GEORGE CARNEIRO DOS SANTOS AZEVEDO; 102,74; 50 / 599.02351745/0; RAFAELA DA SILVA TIMÓTEO; 102,69; 51 / 599.02312261/6; LAÍS CRISTYNE AGUIAR RODRIGUES; 102,48; 52 / 599.02330429/2; SHÁTYLLA PABLINY CAVALCANTE REGIS MOREIRA; 102,29; 53 / 599.02341679/5; HENRIQUE BREDA FOLTZ CAVALCANTI; 102,24; 54 / 599.02265964/0; ALINE CANDIDA NAVES; 102,24; 55 / 599.02255306/0; CLARISSA DOBAL JANSEN PEREIRA; 102,02; 56 / 599.02331069/0; WALTER ROSA DO AMARAL JUNIOR; 101,56; 57 / 599.02322013/5; DAVID MARTINS MENDONÇA; 101,51; 58 / 599.02350167/3; AMANDA FONSECA GONCALVES; 101,35; 59 / 599.02325344/2; ALDENIDE RODRIGUES DE SOUSA; 101,34; 60 / 599.02344239/6; DANILO BARROS SOUSA RÊGO; 101,18; 61 / 599.02308845/7; PAULO BARBOSA SANTOS; 101,12; 62 / 599.02346469/9; LUCAS FREDERICO FERREIRA PEREIRA DE PAIVA; 101,04; 63 / 599.02230739/0; ROSANA RODRIGUES DE SOUZA MARTINS; 100,93; 64 / 599.02290679/3; MILANNE DA SILVA ALVES GARCIA; 100,72; 65 / 599.02332538/3; VICTOR SOUZA RAMOS; 98,99; 66 / 599.02343736/6; ANA CLAUDIA DOS SANTOS PERET SANTANA; 98,87; 67 / 599.02276635/2; DARLISON GOMES DE LIMA; 97,90; 68 / 599.02339010/4; JESSICA LILLIAN DA SILVA SOUSA; 96,99; 69 / 599.02293430/6; TIAGO RIDEK YAMAGUCHI; 96,69; 70 / 599.02286557/4; EVELYN ALBUQUERQUE DE CARVALHO; 96,62; 71 / 599.02297872/3; ÂNGELA RODRIGUES NOGUEIRA; 96,50; 72 / 599.02313762/9; MAURICIO MENDONÇA CURVINA; 96,00; 73 / 599.02316644/7; MARCOS VINICIUS DO NASCIMENTO; 95,14; 74 / 599.02344693/9; TAYNARA LEITE DE SOUSA ESPINDOLA; 94,67; 75 / 599.02345451/9; ANDRE LUIZ DE OLIVEIRA SANTOS; 94,54; 76

GESTOR EM POLÍTICAS PÚBLICAS E GESTÃO EDUCACIONAL-ECONOMIA (CÓDIGO 473)

599.02244135/4; RAPHAEL MARQUES DO NASCIMENTO; 107,98; 1 / 599.02250383/6; ROBSON LAUREANO BRANDÃO; 107,27; 2 / 599.02243781/0; RODRIGO FORTES LOPES; 106,94; 3 / 599.02331836/0; DAIANE KACHUBA; 99,26; 4 / 599.02249341/1; ANDRÉ JOSÉ SILVA DE BRITO; 99,01; 5 / 599.02270859/6; ROSILEA MARQUES SILVA; 97,02; 6 / 599.02304539/9; LUIS FERNANDO PEREIRA FERREIRA; 96,02; 7 / 599.02229787/4; REBECA CARMO BATISTA DE SOUZA; 94,20; 8 / 599.02277513/8; LARA SANTOS AGUIAR DANTAS; 93,98; 9 / 599.02250765/6; SUZANE CAIXETA DOS SANTOS; 93,12; 10 / 599.02320975/4; LUCAS MIRANDA MORAES; 92,96; 11 / 599.02335605/3; ANDRE FRANCISCO DE GASPERI; 92,00; 12 / 599.02325401/6; JESSICA DE ABREU BARBOSA; 91,89; 13 / 599.02321031/0; ÍVIA ALVES TEIXEIRA; 90,43; 14 / 599.02317668/7; JOAO PEDRO CARDOSO DIAS; 87,99; 15 / 599.02287779/0; LETICIA LIMA DOS SANTOS; 85,99; 16 / 599.02334572/4; CÍNTIA DEOLINDO DA SILVA; 85,96; 17 / 599.02350287/9; LETICIA CARLOS DE LIMA SILVA; 85,49; 18 / 599.02334878/6; JULIANA SAAD

VIEIRA; 83,92; 19 / 599.02251134/0; CAIO ROSAL DE AVILA; 83,46; 20 / 599.02329115/8; ADELAIDE MARIA DOS SANTOS NETA; 81,86; 21 / 599.02241171/0; THIAGO FRANCISCO DE SOUZA; 80,59; 22 / 599.02243126/1; LUCAS JARDIM MATOS; 76,81; 23 / 599.02332922/8; ANDRE LUIZ GOMES DORIA; 76,56; 24 / 599.02307676/7; MAURO LUCIO ALVES DOS REIS; 76,33; 25 / 599.02312022/1; RACHEL VILAR LESSA DE SOUSA; 76,14; 26 / 599.02351762/2; MARYBETH FARIA MACHADO; 75,76; 27 / 599.02315885/0; DANIEL DOS PASSOS SOARES; 74,78; 28 / 599.02336434/8; ÉRICA DA SILVA GOMES RABELO; 73,99; 29 / 599.02251494/6; MATHEUS LIMA FERREIRA DOS SANTOS; 71,38; 30 / 599.02337982/9; ALESSANDRA DE MOURA CADAMURO; 68,44; 31 / 599.02312474/0; CELIA REGINA CAETANO FERREIRA GUIMARAES; 68,33; 32 / 599.02346789/3; DECIO BOTTECHIA JR; 67,36; 33 / 599.02343044/7; VALÉRIA RAMOS FERREIRA; 66,76; 34 / 599.02272944/0; PEDRO RIBEIRO DE SANTANA GONZAGA; 64,83; 35 / 599.02295524/8; JAMILTON FERNANDES PEREIRA; 64,31; 36

GESTOR EM POLÍTICAS PÚBLICAS E GESTÃO EDUCACIONAL-NUTRIÇÃO (CÓDIGO 474)

599.02263172/9; GABRIEL PEREIRA RIBEIRO; 117,91; 1 / 599.02230222/7; MIRIAM DIVINA DE SOUSA; 117,90; 2 / 599.02277237/0; BRUNA CARVALHO NEUHAUSS; 117,88; 3 / 599.02285608/4; NATIELLE LIMA DA CRUZ NETZNER; 117,72; 4 / 599.02314431/6; LORENA AZEVEDO SOUSA; 115,49; 5 / 599.02338637/3; RAQUEL RODRIGUES GOMES; 115,41; 6 / 599.02230483/5; JULIA SEREJO MELLO; 114,99; 7 / 599.02236984/6; CLEDSON MARQUES DA SILVA; 113,71; 8 / 599.02237530/9; ALESSANDRA GASPARGO SOUSA; 112,86; 9 / 599.02231507/5; JHESSICA DA SILVA GONCALVES CARVALHO; 110,33; 10 / 599.02236386/1; LAURA XAVIER DE MELO; 110,12; 11 / 599.02247155/6; GABRIELLA CARVALHO MEDEIROS CARVALHO BRANCO; 109,64; 12 / 599.02254286/5; THAYNARA ALVES DE SOUSA NOGUEIRA; 108,70; 13 / 599.02283577/4; CRISTIANE SOUZA DA SILVA; 108,40; 14 / 599.02241305/6; GABRIELA GARCIA NAVES MAIA FURTADO; 108,13; 15 / 599.02282813/6; WELINGTON DE LIMA BORGES; 108,02; 16 / 599.022628251/4; DÁLILA DIAS COSTA; 107,79; 17 / 599.02241284/9; FERNANDA DA SILVA GONCALVES; 106,74; 18 / 599.02291573/4; TAYANE LEAL DA SILVA; 106,70; 19 / 599.02236276/1; ANDREIA VIEIRA RIBEIRO; 106,15; 20 / 599.02295340/4; LAURA DA COSTA TAVARES; 105,74; 21 / 599.02288082/3; CAINARA LINS DRAEGER; 105,67; 22 / 599.02250779/7; ANDRÉIA GOMES DE NOVAES CASTRO; 105,37; 23 / 599.02231532/0; KARLUANNA ABREU DO NASCIMENTO BORBA; 105,02; 24 / 599.02283263/0; MAYRA FERNANDES XAVIER; 104,67; 25 / 599.02239242/0; INGRID MARCONDES ZAGO; 104,59; 26 / 599.02323342/2; VANESSA BARROS ARAUJO CHAVES; 103,74; 27 / 599.02339077/1; JULIANA LIRA SOUSA; 103,70; 28 / 599.02333356/6; GESSICA FERREIRA CALZA; 103,51; 29 / 599.02249336/8; AMANDA BEZERRA SIMEÃO; 103,37; 30 / 599.02347939/9; MARIA CAROLINA MIRANDA DE SOUZA; 103,17; 31 / 599.02230687/0; FABIANA APARECIDA DE MATTOS CALIXTO; 103,08; 32 / 599.02285453/0; KARLA LISBOA RAMOS; 102,71; 33 / 599.02278527/2; GISELE LIMA DA SILVA; 102,45; 34 / 599.022300818/0; JOSELINA ALVES GODOI; 102,42; 35 / 599.0229077/7; ANA CAROLINA DE FARIA SILVA GUIMARAES; 102,20; 36 / 599.02313126/5; JUSSARA APARECIDA ALVES DE JESUS MORENO; 101,96; 37 / 599.02349653/5; VAMARA OLIVEIRA CORREIA; 101,63; 38 / 599.02328406/9; CLAUDIA ALVES BARBOSA GOMES; 101,57; 39 / 599.02269435/1; JULIA MESSEDER MACHADO GONZALEZ; 101,54; 40 / 599.02314632/1; JULIANE CASTRO MOURÃO; 101,39; 41 / 599.02266756/1; SARA VICTORIA PEREIRA MENDES; 101,20; 42 / 599.02269932/5; LUYLIA SILVA GUEDES; 101,19; 43 / 599.02246801/1; FABIANE DE ALMEIDA COSTA; 100,50; 44 / 599.02248459/9; ANA PAULA SILVA DE SOUZA; 100,10; 45 / 599.02292922/2; NATHALIA FRANCA FREIRE; 99,58; 46 / 599.02249096/7; MITHALY DOS SANTOS MORAIS; 99,48; 47 / 599.02344920/5; MARIA DO SOCORRO FERREIRA DOS SANTOS SILVA; 99,02; 48 / 599.02299966/5; MARIANA APARECIDA FULANETTE CORREA; 98,76; 49 / 599.02300218/3; JANAÍNA TÓRRES ROCHA; 98,68; 50 / 599.02315316/6; LILIAN SIBONEY XAVIER; 98,58; 51 / 599.02275091/9; CRISTIANE VIEIRA DE SOUSA; 98,58; 52 / 599.02311852/0; LARISSA HELENA DE LIMA BRASIL; 98,19; 53 / 599.02324060/0; DAPHNY ROBERTO HIGINO MARIANO; 98,17; 54 / 599.02235761/1; GISLIANE PORFÍRIO DOS SANTOS; 98,16; 55 / 599.02317223/5; MARTINIANO BEZERRA DE LIMA; 97,99; 56 / 599.02317236/0; PRISCILA SIVEK PEREZ; 97,97; 57 / 599.02276147/8; LUANA GOMES DE AZEVEDO; 97,68; 58 / 599.02237517/2; MARIANA BERNARDINO DE BARROS; 97,65; 59 / 599.02271139/7; BÁRBARA FERREIRA DOS SANTOS; 97,19; 60 / 599.02315649/5; AMANDA ARAUJO COSTA; 97,15; 61 / 599.02277937/2; LUANA CLEMENTE DE OLIVEIRA MOTA; 95,64; 62 / 599.02322633/3; ELISANGELA FIUZA BRAGA; 95,54; 63 / 599.02283204/3; ANDRESSA RODRIGUES SILVA; 95,20; 64 / 599.02349692/0; DIELLY DELFINO BORBA MENDES; 94,00; 65 / 599.02313153/2; KASSIA GIOVANNA ALVES ARAUJO; 93,11; 66 / 599.02299814/0; IARA DE CASTRO MORAES; 93,09; 67 / 599.02306461/7; MYCHELLE SOUSA REIS; 92,73; 68 / 599.02328537/6; VANESSA PAES DOS SANTOS; 92,49; 69 / 599.02289865/1; NATALIA PEREIRA FERREIRA; 90,70; 70 / 599.02242650/9; MARIANA SILVA GONDIN; 89,79; 71 / 599.02288409/2; LORRANA NASCIMENTO GRIMES; 89,06; 72

GESTOR EM POLÍTICAS PÚBLICAS E GESTÃO EDUCACIONAL-PSICOLOGIA (CÓDIGO 475)

599.02223643/0; DOUGLAS LEITE PIASSON; 124,92; 1 / 599.02242596/4; CARLA FERNANDA SOBRINHO DA SILVA; 123,36; 2 / 599.02267158/0; CLARA OUTEIRAL

TAVEIRA; 121,89; 3 / 599.02269743/8; JOISA PEREIRA DA SILVA; 121,82; 4 / 599.02240643/5; NATHÁLIA BEATRIZ ALMEIDA COSTA; 121,68; 5 / 599.02221013/0; GUSTAVO JOSÉ DE OLIVEIRA SOUZA; 119,65; 6 / 599.02270392/0; JÚLIO CEZAR DOS REIS ALMEIDA FILHO; 118,44; 7 / 599.02244694/3; MARIANA DOS SANTOS RODRIGUES; 116,27; 8 / 599.02290967/9; CAMILA BATISTA DA SILVA MARINHO; 116,01; 9 / 599.02286664/5; RAYANE MARTINS FERNANDES; 115,93; 10 / 599.02293780/7; ANA RITA DUTRA PEREIRA; 114,95; 11 / 599.02281671/3; PATRÍCIA CAVALCANTE COELHO; 114,81; 12 / 599.02268343/6; CALINE BATISTA MOREIRA; 114,76; 13 / 599.02336763/1; LETÍCIA ANDRADE MOREIRA; 113,95; 14 / 599.02265517/7; JOSÉ ELIAS DOS SANTOS BELARMINO; 113,73; 15 / 599.02269596/5; NOAH GABRIEL DOS SANTOS NERY NUNES RIBEIRO; 113,25; 16 / 599.02288524/6; SAMUEL ROSA DA SILVA; 112,98; 17 / 599.02251531/9; ANA PAULA DA SILVA VASQUES OLIVEIRA; 112,11; 18 / 599.02284632/9; EDER SANTOS SOUSA; 111,75; 19 / 599.02286931/3; LAYANE QUEIROZ MOREIRA; 111,71; 20 / 599.02240684/3; TATIANE MICHELE DE SOUSA; 110,98; 21 / 599.02221146/0; NICOLE VELHO VASQUES SOARES; 110,77; 22 / 599.02221093/3; BÁRBARA CRONER DE ABREU CORRÊA; 110,29; 23 / 599.02287147/4; ISABELLA MAGALHAES OLIVEIRA; 110,24; 24 / 599.02335066/5; GUSTAVO PINHEIRO ALVES; 109,86; 25 / 599.02317398/0; OTTO LEONE CORREA; 109,50; 26 / 599.02316712/2; CLARA ALVES DINIZ; 109,18; 27 / 599.02269476/0; MARINA DE MELO CREPALDI DE SANTANA; 109,12; 28 / 599.02291923/5; MARIA UILIENE ALVES DA SILVA; 108,66; 29 / 599.02228799/9; CINTHIA MOTA AQUINO; 108,65; 30 / 599.02240670/2; PATRICIA MILHOMENS GUIMARÃES; 108,51; 31 / 599.02280495/7; NATHÁLIA MARQUES BONTEMPO; 108,21; 32 / 599.02286603/6; LARISSA BENEVIDES COITÊ ARAÚJO; 108,17; 33 / 599.02289250/7; MIKAELLY DE ARAUJO AQUINO; 107,82; 34 / 599.02243020/9; BIBIANA SOYAX DE ALMEIDA ROSA; 107,73; 35 / 599.02294046/5; JULIANA MARTINS NASCIMENTO; 107,73; 36 / 599.02238464/0; ALINE FIORENZA LOUREIRO; 107,37; 37 / 599.02254456/8; JULIANA OLIVEIRA DE CARVALHO; 107,13; 38 / 599.02321986/0; DÉBORA SOARES FELIX; 106,26; 39 / 599.02278813/5; DAYANNE FERNANDES BEZERRA; 106,22; 40 / 599.02267364/0; RAFAELLA ELOY DE NOVAES; 106,01; 41 / 599.02288844/0; NATHALIA GONÇALVES VILELA; 105,91; 42 / 599.02347265/8; LAURO VINICIUS DA ROCHA PACHECO; 105,80; 43 / 599.02282793/5; ISABELLA FERNANDES FERRAZ DE AZEVEDO; 105,65; 44 / 599.02292325/4; MARIA LUIZA MACEDO; 105,64; 45 / 599.02287092/5; JULIA BARROS NOGUEIRA; 105,52; 46 / 599.02279163/4; TAYNARA CRISTINA DA SILVA SANTOS REZENDE; 105,50; 47 / 599.022330035/4; ERIKA DOS PASSOS GONÇALVES; 105,30; 48 / 599.02325471/4; BEATRIZ RAMOS PEREIRA; 105,21; 49 / 599.02275266/3; DANIELLE CHRISTINE VASCONCELOS CHAUVET; 105,12; 50 / 599.02230382/4; AMANDA BALBINO PEREIRA; 105,07; 51 / 599.02230512/5; CAROLINA CAMPOS MUNIZ; 104,47; 52 / 599.02251833/5; JULIANE ENES LIRA; 104,31; 53 / 599.02278782/2; YASMIN CAVALCANTE OLIVEIRA; 104,18; 54 / 599.02295236/2; CASSIA REJANE CARDOSO ARAUJO; 104,17; 55 / 599.02294640/4; MARIANA MENDES SBERVELHERI; 104,15; 56 / 599.02228569/3; ANA TERRA PIRES DE MORAES; 104,05; 57 / 599.02267923/9; MARIA TERESA GOLTZ DE CARVALHO MACHADO; 103,61; 58 / 599.02290217/0; MAYARA SOARES DOS SANTOS; 103,27; 59 / 599.02231475/6; ERIK CARVALHO SILVA; 103,02; 60 / 599.02280439/0; LARISSA THEREZA DOS SANTOS MEDEIROS; 102,99; 61 / 599.02231025/0; FERNANDA BARBOSA SEVERO; 102,67; 62 / 599.02329050/3; ALICE MIRANDA BENTES; 102,56; 63 / 599.02351770/5; ANA CAROLINA DO CARMO DA SILVA EGER; 102,48; 64 / 599.02269305/0; MARCELE ARAUJO DOS SANTOS; 102,41; 65 / 599.02293937/3; LIGIA CECILIA LEAL NOBRE; 102,28; 66 / 599.02302144/7; KARINA CRISTINA RIBEIRO CUNHA; 102,07; 67 / 599.02282089/6; THAIS TEIXEIRA PLACIDO; 102,02; 68 / 599.02288523/0; TAÍS MICHELE DE SOUZA; 101,92; 69 / 599.02330264/3; CRISTINA NAVES DE DEUS; 101,61; 70 / 599.02312317/1; KRISHNA LETÍCIA DE FREITAS MILHOMENS; 101,53; 71 / 599.02242673/9; NAYLA JULIA SILVA PINTO; 101,48; 72 / 599.02344132/7; ANA CAROLINA DOS SANTOS SALES; 101,40; 73 / 599.02322426/8; BIANCA DE ARAÚJO MARTINS; 101,23; 74 / 599.02225283/1; MAYCON NUNES SOARES; 101,00; 75 / 599.02310161/4; KARLA JORDANA DE MORAES CARVALHO; 100,83; 76 / 599.02273119/3; TAYNA GOMES FIGUEIREDO; 100,52; 77 / 599.02312321/9; JAQUELINE ROMAO FELICIANO DA SILVA; 100,18; 78 / 599.02342856/8; CREUZILENE SOUZA PINHEIRO; 100,17; 79 / 599.02270323/9; DULCINEIA ALVES LEITE; 100,15; 80 / 599.02276917/8; GABRIELLA DIAS DOS SANTOS; 100,01; 81 / 599.02332382/3; NATALY JORGE SÁ; 99,76; 82 / 599.02231290/6; NATHALIA GENTIL ALMEIDA; 99,59; 83 / 599.02290864/5; NARA ARAÚJO DE VASCONCELOS; 99,59; 84 / 599.02302089/6; MARIA DOS REIS PEREIRA DOS SANTOS; 99,20; 85 / 599.02254479/8; ALINE MESSIAS DA ROCHA; 99,11; 86 / 599.02281508/5; HÉLIO MATHEUS SILVA DE OLIVEIRA; 99,05; 87 / 599.02240445/9; CINTIA MANTOVANI MOSSO CARNEVALE; 98,96; 88 / 599.02298083/2; RENATA SOUSA DOS SANTOS; 98,81; 89 / 599.02292708/0; GABRIEL GAUSS DE MORAES MORAIS; 98,66; 90 / 599.02267231/0; BÁRBARA DA ROS HOLLANDA; 98,55; 91 / 599.02274263/0; LETICIA DE SOUZA FIGUEREDO; 98,50; 92 / 599.02231128/4; RAYLANE MAIRLUCE DA SILVA MACHADO; 98,49; 93 / 599.02284350/3; JORDANA VIANA CARVALHO FONSECA; 98,45; 94 / 599.02296292/3; CAIO DE MELO E SILVA; 98,42; 95 / 599.02324206/5; SAMARA PIRES NERY; 98,20; 96 / 599.02277822/0; CLARICE MARIA MIRANDA PONTES DE SOUZA; 98,09; 97 / 599.02254410/8; ERIVANDE BEZERRA DO NASCIMENTO; 97,96; 98 / 599.02251669/0; FERNANDA DA ROCHA VELLOSO; 97,96; 99 / 599.02342182/7; JESSICA ARAUJO CALDAS; 97,95; 100 / 599.022239983/6; MARIANA CELESTE DE CASTRO BRITTO; 97,92; 101 / 599.02301594/9; ARIANE KALLY BRANDÃO DE OLIVEIRA; 97,91; 102 / 599.02270708/8; ROSANA DE TORRES QUINTANILHA; 97,85; 103 / 599.02316311/8; GABRIELA NATASHA DE ABREU; 97,69; 104 / 599.02230829/9; NAIARA CAROLINE DOS SANTOS MACHADO; 97,56; 105 / 599.02322017/0; IVONE DAMASCENO VIANA; 97,55; 106 / 599.02331300/3; TATIANE MARTINS ARAÚJO; 97,51; 107 / 599.02265581/3; CLEICIE NE DOS SANTOS ALVES; 97,38; 108 / 599.02273378/9; WAGNA LUCIA ALVES; 97,31; 109 / 599.02330617/3; VANESSA LIMA DE OLIVEIRA; 97,22; 110 / 599.02295883/8; AMANDA FIGUEIREDO FALCOMER MENESES; 97,19; 111 / 599.02333866/4; RUY FRANCISCO DE MOURA NETO; 97,17; 112 / 599.02336037/9; JULIA PENNA FIRME DE MELO; 97,14; 113 / 599.02351781/7; NÍLIA KAREN DE AQUINO GONÇALVES; 96,95; 114 / 599.02341890/8; LUCAS JULIANO GONÇALVES; 96,67; 115 / 599.02285384/9; GISANGELA FARIA DE PAULA; 96,53; 116 / 599.02242431/5; MAÍRA CARLA ALCÂNTARA CAMPOS; 96,47; 117 / 599.02270750/4; MARCELO DA MATA PINHO; 96,09; 118 / 599.02294323/9; JULIA LORI RODRIGUES DA FONSECA; 96,02; 119 / 599.02323065/9; PAULO CESAR CELESTINO DA SILVA; 95,69; 120 / 599.02322141/3; TANISE CAROLINE SILVA; 95,40; 121 / 599.02270645/6; VANESSA JANSEN DOS SANTOS MOURA; 95,38; 122 / 599.02287828/1; GABRIELA LIE BORGES; 94,92; 123 / 599.02236868/6; LENA MARIA BONIFÁCIO MEDEIROS; 94,80; 124 / 599.02305668/7; ADRIANA FERREIRA DA SILVA; 94,72; 125 / 599.02295586/3; DRIELLI RODRIGUES MARTINS DE CARVALHO GUEDES; 94,57; 126 / 599.02237148/7; RAQUEL MENDES SOUZA; 94,55; 127 / 599.02263162/3; ISABELLA ALVES ALENCAR DE ARAUJO; 94,51; 128 / 599.02304750/1; PATRICIA LOYANE FALCAO BARACHO DE FREITAS; 94,47; 129 / 599.02272411/2; VANESSA SOARES PEREIRA; 94,39; 130 / 599.02327699/2; HELVIA MONIQUE MODESTO DOS SANTOS; 94,14; 131 / 599.02309067/8; GIOVANNA DE SOUZA FERREIRA; 94,11; 132 / 599.02343406/6; MARILIA ANGELA TEIXEIRA; 94,10; 133 / 599.02310418/5; BRUNA SIQUEIRA LIMA FRAZAO; 94,07; 134 / 599.02310992/3; LIGIA MARIA RODRIGUES DE FARIA; 94,02; 135 / 599.02317400/4; ANA CAROLINA DE ANDRADE VIEIRA; 93,95; 136 / 599.02336802/7; JACQUELINE NUNES MARQUES CARNEIRO DE ARAÚJO; 93,95; 137 / 599.02351776/3; ELISANGELA ALVES BASTOS LOPES; 93,90; 138 / 599.02298459/2; ELLEN LEMES AMANCIO; 93,49; 139 / 599.02225288/3; JANAINA DANTAS DACUNHA; 93,38; 140 / 599.02282122/3; FABIANA DE SOUZA ARAUJO PIMENTEL; 93,38; 141 / 599.02346318/0; RAFAELA MARTINS ALVES; 93,01; 142 / 599.02308371/5; ANA GABRIELLE PINHEIRO DOS SANTOS; 93,00; 143 / 599.02343090/9; LISCIA CARINA SAMPAIO DE SOUSA SANTANA; 92,98; 144 / 599.02312141/0; RAFAEL JOSE DE SOUZA ROSA; 92,85; 145 / 599.02289033/6; GUSTAVO SANCHES BARBOSA; 92,13; 146 / 599.02335255/2; PAULA LYVIA BARBOSA; 92,07; 147 / 599.02347052/4; NAYANE LESSA UCHOA; 92,05; 148 / 599.02317050/3; LARISSA LEÃO DE CASTRO; 91,09; 149 / 599.02238363/9; THAIZA MILHOMEM RIBEIRO; 90,50; 150 / 599.02323906/3; SIDNELLY APARECIDA DE ALMEIDA; 90,03; 151 / 599.02321691/0; BARBARA CRISTINA MAGALHAES AMARAL; 89,50; 152 / 599.02319039/7; VICTORIA POLYANA ARAUJO DE ALMEIDA; 88,90; 153 / 599.02324832/3; KARINA DE CARVALHO SILVA; 86,62; 154

GESTOR EM POLÍTICAS PÚBLICAS E GESTÃO EDUCACIONAL-SERVIÇO SOCIAL (CÓDIGO 476)

599.02323246/3; ANA CAROLINA SANTOS DE DEUS; 119,17; 1 / 599.02294743/8; KESSY JOHNY PEREIRA MOTA DA SILVA; 118,08; 2 / 599.02245957/8; MAYARA ALVES DE OLIVEIRA; 115,81; 3 / 599.02273562/4; KAROLINE MORAS DE AQUINO; 115,54; 4 / 599.02231513/5; CAIO HENRIQUE INACIO FERREIRA; 115,04; 5 / 599.02275968/8; TARSILA CORREIA LIMA BORGES; 114,32; 6 / 599.02283374/6; MARILIA CARVALHO LINHARES; 110,56; 7 / 599.02320880/3; JARLENE MARIANO DA SILVA; 110,22; 8 / 599.02231028/0; MARIANNA NASCIMENTO FERNANDES; 109,48; 9 / 599.02254484/1; CASSIA APARECIDA GUIMARAES; 108,35; 10 / 599.02316057/4; STEPHANYE DA SILVA ADRIANO; 108,07; 11 / 599.02237026/9; SHIRLE GOMES LINO DE OLIVEIRA; 107,89; 12 / 599.02325593/2; BÁRBARA AMORIM GUIMARÃES; 107,76; 13 / 599.02248577/1; ROSLILANE DOS SANTOS; 107,74; 14 / 599.02256605/0; EDNA DE ALMEIDA; 107,23; 15 / 599.02333107/6; ANA LUIZA DE AGUIAR MOURA; 106,92; 16 / 599.02294485/9; JOÃO VICTOR DA CRUZ SILVÉRIO; 106,62; 17 / 599.02276048/0; KRISTAL COSTA BATISTA; 106,19; 18 / 599.02244045/5; GEOVANA AMARAL DE OLIVEIRA; 105,47; 19 / 599.02275162/3; EMILLY LOPES GOMES; 104,93; 20 / 599.02248839/6; ANA CAROLINA CASTRO PEREIRA DA CUNHA; 104,82; 21 / 599.02251672/1; PAULA KATHERINNE CRUZ DA SILVA; 104,64; 22 / 599.02290338/1; GISSELE CARRARO; 104,63; 23 / 599.02296479/6; KARINA ISABEL VIEIRA DE ALMEIDA; 104,41; 24 / 599.02287332/6; PALOMA NAIARA LISBOA; 104,24; 25 / 599.02278674/5; JOÃO PEDRO LINO DE SOUZA; 104,04; 26 / 599.02274192/6; STELLA JULIANA DA CONCEICAO SANTOS; 103,30; 27 / 599.02331526/1; ALANA QUIRINO XAVIER SAPORITO; 102,56; 28 / 599.02290207/4; MARIA WEILA COELHO ALMEIDA; 102,36; 29 / 599.02311720/7; RENATA SOUZA PEREIRA; 101,91; 30 / 599.02290185/0; NAYARA DE SOUZA WILHELMS; 101,68; 31 / 599.02340106/1; CAMILA LARA GAIA E CARVALHO; 101,18; 32 / 599.02351789/8; RAISSA MARIA ARAGAO DA SILVA; 100,92; 33 / 599.02311219/6; KALINE FERREIRA MONTEIRO; 100,87; 34 / 599.02239954/0; KARLLA STRICKER MENDES; 100,71; 35 / 599.02344473/9; MILLENA OLIVEIRA

DIAS DE JESUS; 99,94; 36 / 599.02290117/5; BARBARA LINS; 99,87; 37 / 599.02313706/1; JORGE AUGUSTO BORGES BEZERRA; 99,39; 38 / 599.02349140/8; GABRIELA CANUTO NAZARÉ; 99,08; 39 / 599.02318418/4; GLAUCIO NUNES DE AGUIAR; 99,08; 40 / 599.02271433/2; KARINE CONCEICAO SOUSA DOS SANTOS; 98,99; 41 / 599.02266761/5; ELLEN INOCENCIO BARBOSA; 98,94; 42 / 599.02282235/2; ADIMA DOMINGUES DA ROSA; 98,85; 43 / 599.02287855/9; ANA CRISTINA MARTINS FERREIRA; 98,78; 44 / 599.02299290/1; MÁRCIA DE OLIVEIRA NETO; 98,51; 45 / 599.02283718/7; TAIS SOUZA SANTOS; 98,46; 46 / 599.02285711/0; REIJANE SANTOS DE SOUZA FERREIRA; 97,69; 47 / 599.02232244/8; RAQUEL ALCOFORADO COUTINHO; 97,67; 48 / 599.02284381/6; THALES EDUARDO DE OLIVEIRA MARTINS; 97,36; 49 / 599.02286232/8; DYANA HELENA DE SOUZA; 97,32; 50 / 599.02336589/1; BRUNA GONÇALVES DOS REIS; 96,88; 51 / 599.02345387/9; APARECIDA RAQUEL SOARES GEHLEN; 96,46; 52 / 599.02276587/8; LARA NÓBREGA DUARTE; 96,14; 53 / 599.02266809/8; KEIDY ONEIA DE AQUINO ANDRADE; 95,88; 54 / 599.02303905/1; MARIA DAYSSY STPHANIE ROCHA CERQUEIRA; 95,67; 55 / 599.02276177/4; ANA LEIA MARIA DE JESUS GREGORIO; 94,93; 56 / 599.02280774/3; JULIANE SANTANA AMORIM; 94,78; 57 / 599.02317057/8; JANAÍNA EGLER FROTA; 93,49; 58 / 599.02309723/2; ROSANA ARAUJO TOLEDO; 93,20; 59 / 599.02330793/6; FABIANA OLIVEIRA DOS SANTOS LIMA; 92,46; 60 / 599.02301407/4; JAMILLY DE SOUSA AMORIM; 92,20; 61 / 599.02293164/4; DIOGO COSTA TAVARES DA CUNHA; 91,83; 62 / 599.02316380/0; LUANNA CHRISTINNE DE CASTRO SOUZA FRANCO; 91,80; 63 / 599.02281589/5; ANDRESSA LOURENÇO CARDOSO DE SOUZA; 91,72; 64 / 599.02331158/2; ZIRZA MARIA CARDOSO BEZERRA; 89,95; 65 / 599.02275764/3; SOFIA FERREIRA RODRIGUES; 89,69; 66 / 599.02323020/5; NAIRA MARIA GOMES BATISTA; 89,01; 67 / 599.02314374/2; THAYANE DUARTE QUEIROZ; 88,81; 68 / 599.02324450/3; MONICA FERREIRA MAGALHAES; 88,36; 69 / 599.02329261/4; ADERÍGIO ARAÚJO TOMÉ CANDIDO; 87,44; 70

GESTOR EM POLÍTICAS PÚBLICAS E GESTÃO EDUCACIONAL-TECNOLOGIA DA INFORMAÇÃO (CÓDIGO 477)

599.02299285/8; MAURICIO MAGALHÃES SILVA; 120,54; 1 / 599.02326596/5; JOAO HENRIQUE GOMES DIAS; 116,69; 2 / 599.02263079/9; GABRIEL FRANKLIN BRAZ DE MEDEIROS; 115,18; 3 / 599.02224140/2; CRISTIANO ASSUNÇÃO PESSOA; 111,24; 4 / 599.02231081/8; DEBORA SKALAT CARDOSO LINHARES; 106,59; 5 / 599.02278980/9; BRENO BRAGA GALVÃO; 105,09; 6 / 599.02346126/4; OSÉIAS VIANA DE PAULA; 104,38; 7 / 599.02268791/9; RANNYE FOSTER ABRANTES SOUZA; 103,22; 8 / 599.02244355/4; RAMON FRANCISCO FONSECA; 102,96; 9 / 599.02329108/1; MARCELO SILVEIRA DE SOUZA; 102,90; 10 / 599.02344572/7; MATHEUS FRANCISCO ALVES MESQUITA; 102,77; 11 / 599.02295462/2; FABIO JUNIOR LOPES DA SILVA; 101,05; 12 / 599.02292939/2; DIEGO CAJUZEIRO SILVA; 101,03; 13 / 599.02244148/9; THAMARA GUIMARÃES SILVA; 100,95; 14 / 599.02331432/7; LUIZ FERNANDO BARROZO MALAQUIAS; 100,93; 15 / 599.02351829/0; LUCAS DE MELO QUEIROZ; 100,62; 16 / 599.02259242/6; EDUARDO PIRES FERNANDES; 100,24; 17 / 599.02321564/8; CARLOS ALBERTO CORREA DA SILVA; 99,87; 18 / 599.02290161/4; ALEXANDRE FALCHI PUSAUDSE; 99,06; 19 / 599.02251451/5; JHONATAN DA HORA SOUZA SILVA; 97,92; 20 / 599.02283127/9; JOAQUIM DE MATOS FURTADO JÚNIOR; 95,90; 21 / 599.02347917/5; THIAGO OLIVEIRA SANTIAGO; 95,61; 22 / 599.02249383/6; DANIEL SILVA BEZERRA; 95,48; 23 / 599.02238434/3; AYLLAH AHMAD LOPES; 94,32; 24 / 599.02237399/0; GRAZIELLE SEABRA DURAES AGUIAR; 94,15; 25 / 599.02349479/5; ANDERSON GOMES PEIXOTO; 93,65; 26 / 599.02300434/8; MARCIO BRENER JESUINO DA COSTA; 93,55; 27 / 599.02305421/1; REGINALDO DE SOUSA MACHADO; 93,16; 28 / 599.02301054/4; MARIANA GONZAGA DOS SANTOS; 92,46; 29 / 599.02351831/4; DANIEL DE SOUZA SILVA; 92,03; 30 / 599.02310926/0; ANDREA NOGUEIRA DOS SANTOS; 92,01; 31 / 599.02333498/5; DIEGO AGUIAR ROCHA; 91,42; 32 / 599.02255171/7; GABRIEL CUNHA LIMA; 91,36; 33 / 599.02267250/4; MARCELA ANDRÉ MENDES; 91,23; 34 / 599.02240603/3; ANDERSON TEIXEIRA CARVALHO; 90,90; 35 / 599.02261739/1; DENISE GOMES PEIXOTO XAVIER; 90,71; 36 / 599.02237367/0; EDIMAR GOMES NOGUEIRA; 90,41; 37 / 599.02230965/0; FLAVIO CARLOS PINTO; 90,40; 38 / 599.02294965/0; EUCLIDES RODRIGUES DOS SANTOS; 90,27; 39 / 599.02338522/1; EVILIN VIEIRA DANTAS; 90,17; 40 / 599.02291206/1; GIANCARLO RODRIGUES DA SILVA; 90,14; 41 / 599.02304395/7; JOELMO DE CASTRO OLIVEIRA; 89,99; 42 / 599.02299822/3; GLEIDSON LUZ DA SILVA; 89,73; 43 / 599.02348882/0; ARENALDO JOSE DE SOUSA JUNIOR; 89,57; 44 / 599.02332458/0; DÉBORA ESTER DE CASTRO SANTOS; 89,45; 45 / 599.02336842/9; RODRIGO DOS SANTOS BARBOSA CUNHA; 89,01; 46 / 599.02316587/3; RODRIGO VIEIRA MARQUES; 88,80; 47 / 599.02351833/7; FELIPE GABRIEL JÚLIO; 88,54; 48 / 599.0225208/0; ALDI CANTINHO; 88,46; 49 / 599.02299743/6; JEFERSON ALAN SANTOS SILVA; 88,21; 50 / 599.02296575/5; ROBSON LIMA DOS SANTOS; 88,19; 51 / 599.02293058/0; LEILA LIRA DO NASCIMENTO; 88,06; 52 / 599.02256799/0; CLEMILSON ANTONIO DE OLIVEIRA; 87,99; 53 / 599.02351840/3; EDNA PINTO DA COSTA; 87,85; 54 / 599.02330844/0; GLEYDERSON MOURA MENDES DOS SANTOS; 87,60; 55 / 599.02296983/6; SHEILA DE SOUZA GUIMARAES; 86,54; 56 / 599.02351835/0; PRICILA RODRIGUES SERRA; 85,87; 57 / 599.02351832/0; RICARDO JOSE PEREIRA BEZERRA; 85,64; 58 / 599.02265728/4; HENRIQUE DE OLIVEIRA BOITEUX; 85,53; 59 / 599.02326044/2; MAYCON DOUGLAS MESQUITA DE SOUZA; 85,51; 60 / 599.02349378/4; FLAVIO HENRIQUE DOS REIS SILVA; 85,49; 61 / 599.02290387/2;

GISLENE AZEVEDO DE LIMA; 85,45; 62 / 599.02351820/2; ALANE BEATRIZ DA NÓBREGA MARTINS; 85,42; 63 / 599.02289796/0; CRISTIANE MOREIRA MACEDO; 85,40; 64 / 599.02323822/4; JAMESSON SOUSA DUARTE; 84,49; 65 / 599.02329315/7; ELAINE MORAES TEMOTEO; 84,36; 66 / 599.02311353/4; DIEGO DELEVEDO DE OLIVEIRA; 84,22; 67 / 599.02315226/7; JOSÉ BATISTA DOS SANTOS; 83,82; 68 / 599.02317085/1; MARCELO DE MOURA RIBEIRO; 83,36; 69 / 599.02267172/3; ABDIEL NUNES PEREIRA; 83,04; 70 / 599.02282659/7; BRENO FERREIRA TOMINAGA DA SILVA; 83,04; 71 / 599.02332846/0; FILIPE DE JESUS MARTINS DA COSTA; 82,99; 72 / 599.02299306/5; JOÃO PEDRO XAVIER GONÇALVES; 82,75; 73 / 599.02299943/5; SANDRO JOSE DE SOUZA JUNIOR; 82,62; 74 / 599.02340014/0; JOSÉ FRANCISCO RESENDE SALGADO; 82,59; 75 / 599.02328780/8; BRENO RIBEIRO CORREA; 82,44; 76 / 599.02310877/0; THIAGO RODRIGUES DE SOUZA; 82,14; 77 / 599.02303720/1; DANIEL PHELPE THEODORO NESME; 81,78; 78 / 599.02289022/4; LUCAS RUBICHELLI DA SILVA BRITO; 81,49; 79 / 599.02297664/1; SARAH DE AGUIAR MARANHÃO; 81,33; 80 / 599.02347851/4; FILIPE GOMES DA SILVA; 81,06; 81 / 599.02317669/3; RODRIGO TORRES CARRILHO DA COSTA; 80,59; 82 / 599.02351827/7; MARCIO HENNING FELICIANO DE CARVALHO; 80,09; 83 / 599.02293481/0; MARCIO RODRIGO DA CAMARA; 79,99; 84 / 599.02323246/4; VANDERLON ALMEIDA TAVARES; 79,98; 85 / 599.02341290/0; SAULO DE SOUZA SANTOS; 79,04; 86 / 599.02316825/1; RODRIGO DOS SANTOS SANTANA; 78,99; 87 / 599.02302424/0; MARCIO ROBERTO ALVES DE PAULA; 78,94; 88 / 599.02314455/2; ALEXANDRE DURÃO MARTINS; 78,53; 89 / 599.02290302/7; GABRIELA MATTOS DE ALMEIDA; 78,04; 90 / 599.02292643/6; JACKSON SILVERIA ALVES VALE; 77,54; 91 / 599.02254198/9; PAULO EDUARDO SOUSA DE OLIVEIRA; 76,12; 92

## 2. DAS DISPOSIÇÕES FINAIS

2.1 Todas as publicações oficiais do concurso público encontram-se disponíveis no endereço eletrônico [www.quadrix.org.br](http://www.quadrix.org.br).

2.2 O INSTITUTO QUADRIX não arcará com prejuízos advindos de problemas de ordem técnica dos computadores, falhas de comunicação, congestionamento das linhas de comunicação, bem como de outros fatores, de responsabilidade do candidato, que impossibilitem a visualização de qualquer publicação.

2.3 O concurso público fica homologado nesta data.

ISAIAS APARECIDO DA SILVA

Secretário de Estado de Educação do Distrito Federal, Substituto

## SUBSECRETARIA DE APOIO ÀS POLÍTICAS EDUCACIONAIS COMISSÃO DE CHAMADA PÚBLICA PARA AQUISIÇÃO DE GÊNEROS ALIMENTÍCIOS DA AGRICULTURA FAMILIAR

### AVISO DE CHAMADA PÚBLICA DE COMPRAS

Nº 01/2023 - AGRICULTURA FAMILIAR

A Comissão de Chamada Pública para aquisição de gêneros alimentícios perecíveis - frutas e hortaliças convencionais - diretamente da Agricultura Familiar da Secretaria de Estado de Educação do Distrito Federal comunica aos interessados o AVISO DE REPUBLICAÇÃO do Edital da Chamada Pública de Compras nº 01/2023, em virtude de correção do Item 1.8, que trata da aquisição diretamente da Agricultura Familiar de gêneros alimentícios perecíveis para o Programa de Alimentação Escolar do Distrito Federal - PAE-DF, para atender às necessidades da Secretaria de Estado de Educação do Distrito Federal conforme especificações e quantitativos constantes no Edital e no Processo SEI nº 00080-00057910/2023-71, no valor global estimado total de R\$ 24.189.526,57 (vinte e quatro milhões, cento e oitenta e nove mil, quinhentos e vinte e seis reais e cinquenta e sete centavos), classificada sob o elemento de despesa nº 33.90.30, Fonte 140. O Edital encontra-se embasado nas normativas do Fundo Nacional de Desenvolvimento da Educação - FNDE para aquisição de alimentos, todas estas presentes ao processo eletrônico visando à aquisição do objeto. O Edital poderá ser retirado exclusivamente no endereço eletrônico <https://www.educacao.df.gov.br/chamadas-publicas/>.

DILEUSA GOMES DE CASTRO

Presidente, Substituta

### AVISO DE CHAMADA PÚBLICA DE COMPRAS

Nº 02/2023 - AGRICULTURA FAMILIAR

A Comissão de Chamada Pública para aquisição de gêneros alimentícios perecíveis - frutas e hortaliças, certificadas como orgânicas - diretamente da Agricultura Familiar da Secretaria de Estado de Educação do Distrito Federal comunica aos interessados o AVISO DE REPUBLICAÇÃO do Edital da Chamada Pública de Compras nº 02/2023, em virtude de correção do item 1.8, que trata da aquisição diretamente da Agricultura Familiar de gêneros alimentícios perecíveis para o Programa de Alimentação Escolar do Distrito Federal - PAE-DF, para atender às necessidades da Secretaria de Estado de Educação do Distrito Federal conforme especificações e quantitativos constantes no Edital e no Processo SEI nº 00080-00039857/2023-26, no valor global estimado total de R\$ 3.280.198,11 (três milhões, duzentos e oitenta mil, cento e noventa e oito reais e onze centavos), classificada sob o elemento de despesa nº 33.90.30, Fonte 140. O Edital



encontra-se embasado nas normativas do Fundo Nacional de Desenvolvimento da Educação - FNDE para aquisição de alimentos, todas estas presentes ao processo eletrônico visando à aquisição do objeto. O Edital poderá ser retirado exclusivamente no endereço eletrônico <https://www.educacao.df.gov.br/chamadas-publicas/>.

DILEUSA GOMES DE CASTRO  
Presidente, Substituta

## SECRETARIA DE ESTADO DE SEGURANÇA PÚBLICA

### SECRETARIA EXECUTIVA DE GESTÃO INTEGRADA SUBSECRETARIA DE ADMINISTRAÇÃO GERAL COORDENAÇÃO DE PLANEJAMENTO, LICITAÇÕES E COMPRAS DIRETAS

#### AVISO DE ABERTURA DE LICITAÇÃO PREGÃO ELETRÔNICO Nº 06/2023

PROCESSO SEI-GDF nº: 00050-00007570/2022-68. TIPO: Menor Preço. Modo de disputa: Aberto. OBJETO: Aquisição de material esportivo e acessórios para o Projeto Escolas de Campeões dos Colégios Cívico-Militares do Distrito Federal, conforme especificações, quantitativos e condições estabelecidas no Termo de Referência constante do Anexo I do Edital. VALOR ESTIMADO: R\$ SIGILOSO. DOTAÇÃO: PROG.TRAB.06.181.6217.4220.0010. N.D. 33.90.30. F.R.: 392/321. PRAZOS: de entrega: até 30 (trinta) dias corridos, contados do recebimento da Nota de Empenho ou assinatura do Contrato. Vigência do contrato: 120 (cento e vinte) dias. DATA DA SESSÃO PÚBLICA: 10/08/2023, às 10:30 horas, no <https://www.gov.br/compras/pt-br/>. UASG 450107. Edital está disponível no endereço acima e no portal <http://www.ssp.df.gov.br/licitacoes/>.

Brasília/DF, 26 de julho de 2023  
AMILCAR UBIRATAN URACH VIEIRA  
Coordenador

### POLÍCIA MILITAR DO DISTRITO FEDERAL DEPARTAMENTO DE LOGÍSTICA E FINANÇAS

EXTRATO DO CONTRATO CUSD E CCER Nº 168/2023 - (117790578)  
PROCESSO SEI Nº 00054-00016316/2023-29. PARTES: DF/PMDF x NEOENERGIA DISTRIBUIÇÃO BRASÍLIA. OBJETO: O presente CONTRATO tem por objeto regular as condições, procedimentos, direitos e obrigações das PARTES em relação ao uso do SISTEMA DE DISTRIBUIÇÃO pelo CONSUMIDOR para a UNIDADE CONSUMIDORA e o pagamento dos ENCARGOS DE USO, segundo as características contratuais definidas neste CONTRATO, além de regular as condições, procedimentos, direitos e obrigações das PARTES em relação à conexão das instalações do CONSUMIDOR ao SISTEMA DE DISTRIBUIÇÃO por meio do PONTO DE ENTREGA, Endereço da Unidade Consumidora, PMDF - 3º BATALHÃO DE POLÍCIA MILITAR - ALTA TENSÃO SAIN - LOTE A . VALOR: R\$ 42.000,00 (quarenta e dois mil reais). NOTA DE EMPENHO: 2023NE00342, de 21/07/2023. FONTE DE RECURSO: 100000000. Unidade Gestora/Orçamentária: 170393. PTRES: 89306. NATUREZA DA DESPESA: 33.90.39. BASE LEGAL: Lei 14.133/2021 Art. 74 Inciso I. ASSINATURA: 10/07/2023. VIGÊNCIA: 12 (doze) meses a contar da data de sua assinatura. SIGNATÁRIOS: Pelo DISTRITO FEDERAL: SIMONEY ALVES SOARES, Chefe do Departamento de Logística e Finanças. Pela Contratada: FABIOLA MARIA DA CRUZ DE ALMEIDA e GUSTAVO ALVARES SANTOS, ambos na qualidade de representante legais.

EXTRATO DO CONTRATO CUSD E CCER Nº 169/2023 - (117790932)  
PROCESSO SEI Nº 00054-00016317/2023-73. PARTES: DF/PMDF x NEOENERGIA DISTRIBUIÇÃO BRASÍLIA. OBJETO: O presente CONTRATO tem por objeto regular as condições, procedimentos, direitos e obrigações das PARTES em relação ao uso do SISTEMA DE DISTRIBUIÇÃO pelo CONSUMIDOR para a UNIDADE CONSUMIDORA e o pagamento dos ENCARGOS DE USO, segundo as características contratuais definidas neste CONTRATO, além de regular as condições, procedimentos, direitos e obrigações das PARTES em relação à conexão das instalações do CONSUMIDOR ao SISTEMA DE DISTRIBUIÇÃO por meio do PONTO DE ENTREGA, Endereço da Unidade Consumidora, PMDF - 9º BATALHÃO DE POLÍCIA MILITAR - ALTA TENSÃO Área Especial nº 2, Setor Sul, Brasília - DF. VALOR: R\$ 57.000,00 (cinquenta e sete mil reais). NOTA DE EMPENHO: 2023NE00345, de 21/07/2023. FONTE DE RECURSO: 100000000. Unidade Gestora/Orçamentária: 170393. PTRES: 89306. NATUREZA DA DESPESA: 33.90.39. BASE LEGAL: Lei 14.133/2021 Art. 74 Inciso I. ASSINATURA: 10/07/2023. VIGÊNCIA: 12 (doze) meses a contar da data de sua assinatura. SIGNATÁRIOS: Pelo DISTRITO FEDERAL: SIMONEY ALVES SOARES, Chefe do Departamento de Logística e Finanças. Pela Contratada: FABIOLA MARIA DA CRUZ DE ALMEIDA e GUSTAVO ALVARES SANTOS, ambos na qualidade de representante legais.

EXTRATO DO CONTRATO CUSD E CCER Nº 170/2023 - (117787858)  
PROCESSO SEI Nº 00054-00016319/2023-62. PARTES: DF/PMDF x NEOENERGIA DISTRIBUIÇÃO BRASÍLIA. OBJETO: O presente CONTRATO tem por objeto regular as condições, procedimentos, direitos e obrigações das PARTES em relação ao uso do SISTEMA DE DISTRIBUIÇÃO pelo CONSUMIDOR para a UNIDADE CONSUMIDORA e o pagamento dos ENCARGOS DE USO, segundo as características contratuais definidas neste CONTRATO, além de regular as condições, procedimentos, direitos e obrigações das PARTES em relação à conexão das instalações do CONSUMIDOR ao SISTEMA DE DISTRIBUIÇÃO por meio do PONTO DE ENTREGA, Endereço da Unidade Consumidora, PMDF - 11º BATALHÃO DE POLÍCIA MILITAR - ALTA TENSÃO QN 203 Área Especial S/N - Samambaia - Brasília - DF . VALOR: R\$ 48.000,00 (quarenta e oito mil reais). NOTA DE EMPENHO: 2023NE00350, de 21/07/2023. FONTE DE RECURSO: 100000000. Unidade Gestora/Orçamentária: 170393. PTRES: 89306. NATUREZA DA DESPESA: 33.90.39. BASE LEGAL: Lei 14.133/2021 Art. 74 Inciso I. ASSINATURA: 10/07/2023. VIGÊNCIA: 12 (doze) meses a contar da data de sua assinatura. SIGNATÁRIOS: Pelo DISTRITO FEDERAL: SIMONEY ALVES SOARES, Chefe do Departamento de Logística e Finanças. Pela Contratada: FABIOLA MARIA DA CRUZ DE ALMEIDA e GUSTAVO ALVARES SANTOS, ambos na qualidade de representante legais.

EXTRATO DO CONTRATO CUSD E CCER Nº 171/2023 - (117796621)  
PROCESSO SEI Nº 00054-00092803/2023-98. PARTES: DF/PMDF x NEOENERGIA DISTRIBUIÇÃO BRASÍLIA. OBJETO: O presente CONTRATO tem por objeto regular as condições, procedimentos, direitos e obrigações das PARTES em relação ao uso do SISTEMA DE DISTRIBUIÇÃO pelo CONSUMIDOR para a UNIDADE CONSUMIDORA e o pagamento dos ENCARGOS DE USO, segundo as características contratuais definidas neste CONTRATO, além de regular as condições, procedimentos, direitos e obrigações das PARTES em relação à conexão das instalações do CONSUMIDOR ao SISTEMA DE DISTRIBUIÇÃO por meio do PONTO DE ENTREGA, Endereço da Unidade Consumidora, PMDF - 17º BATALHÃO DE POLÍCIA MILITAR - ALTA TENSÃO Avenida Sibipiruna, nº. 85 - Águas Claras, - Brasília - DF . VALOR: R\$ 78.000,00 (setenta e oito mil reais). NOTA DE EMPENHO: 2023NE00349, de 21/07/2023. FONTE DE RECURSO: 100000000. Unidade Gestora/Orçamentária: 170393. PTRES: 89306. NATUREZA DA DESPESA: 33.90.39. BASE LEGAL: Lei 14.133/2021 Art. 74 Inciso I. ASSINATURA: 10/07/2023. VIGÊNCIA: 12 (doze) meses a contar da data de sua assinatura. SIGNATÁRIOS: Pelo DISTRITO FEDERAL: SIMONEY ALVES SOARES, Chefe do Departamento de Logística e Finanças. Pela Contratada: FABIOLA MARIA DA CRUZ DE ALMEIDA e GUSTAVO ALVARES SANTOS, ambos na qualidade de representante legais.

EXTRATO DO CONTRATO CUSD E CCER Nº 172/2023 - (117794607)  
PROCESSO SEI Nº 00054-00016321/2023-31. PARTES: DF/PMDF x NEOENERGIA DISTRIBUIÇÃO BRASÍLIA. OBJETO: O presente CONTRATO tem por objeto regular as condições, procedimentos, direitos e obrigações das PARTES em relação ao uso do SISTEMA DE DISTRIBUIÇÃO pelo CONSUMIDOR para a UNIDADE CONSUMIDORA e o pagamento dos ENCARGOS DE USO, segundo as características contratuais definidas neste CONTRATO, além de regular as condições, procedimentos, direitos e obrigações das PARTES em relação à conexão das instalações do CONSUMIDOR ao SISTEMA DE DISTRIBUIÇÃO por meio do PONTO DE ENTREGA, Endereço da Unidade Consumidora, PMDF - 20º BATALHÃO DE POLÍCIA MILITAR - ALTA TENSÃO Área Especial QUADRA 33 Lote 1 - Paranoá, Brasília - DF. VALOR: R\$ 42.000,00 (quarenta e dois mil reais). NOTA DE EMPENHO: 2023NE00348, de 21/07/2023. FONTE DE RECURSO: 100000000. Unidade Gestora/Orçamentária: 170393. PTRES: 89306. NATUREZA DA DESPESA: 33.90.39. BASE LEGAL: Lei 14.133/2021 Art. 74 Inciso I. ASSINATURA: 10/07/2023. VIGÊNCIA: 12 (doze) meses a contar da data de sua assinatura. SIGNATÁRIOS: Pelo DISTRITO FEDERAL: SIMONEY ALVES SOARES, Chefe do Departamento de Logística e Finanças. Pela Contratada: FABIOLA MARIA DA CRUZ DE ALMEIDA e GUSTAVO ALVARES SANTOS, ambos na qualidade de representante legais.

EXTRATO DO CONTRATO CUSD E CCER Nº 173/2023 - (117788694)  
PROCESSO SEI Nº 00054-00016325/2023-10. PARTES: DF/PMDF x NEOENERGIA DISTRIBUIÇÃO BRASÍLIA. OBJETO: O presente CONTRATO tem por objeto regular as condições, procedimentos, direitos e obrigações das PARTES em relação ao uso do SISTEMA DE DISTRIBUIÇÃO pelo CONSUMIDOR para a UNIDADE CONSUMIDORA e o pagamento dos ENCARGOS DE USO, segundo as características contratuais definidas neste CONTRATO, além de regular as condições, procedimentos, direitos e obrigações das PARTES em relação à conexão das instalações do CONSUMIDOR ao SISTEMA DE DISTRIBUIÇÃO por meio do PONTO DE ENTREGA, Endereço da Unidade Consumidora, PMDF - ACADEMIA DE POLÍCIA MILITAR DE BRASÍLIA - Sede - Alta Tensão Área Especial nº: 4 - Setor de Areas Isoladas Sudoeste - Setor Policial Sul . VALOR: R\$ 1.000.000,00 (um milhão de reais). NOTA DE EMPENHO: 2023NE00351, de 21/07/2023. FONTE DE RECURSO: 100000000. Unidade Gestora/Orçamentária: 170393. PTRES: 89306. NATUREZA DA DESPESA: 33.90.39. BASE LEGAL: Lei 14.133/2021 Art. 74 Inciso I. ASSINATURA: 10/07/2023. VIGÊNCIA: 12 (doze) meses a contar da data de sua assinatura. SIGNATÁRIOS: Pelo DISTRITO FEDERAL: SIMONEY ALVES SOARES, Chefe do Departamento de Logística e Finanças. Pela Contratada: FABIOLA MARIA DA CRUZ DE ALMEIDA e GUSTAVO ALVARES SANTOS, ambos na qualidade de representante legais.

EXTRATO DO CONTRATO CUSD E CCEER Nº 174/2023 - (117790205)  
PROCESSO SEI Nº 00054-00016003/2023-71. PARTES: DF/PMDF x NEOENERGIA DISTRIBUIÇÃO BRASÍLIA. OBJETO: O presente CONTRATO tem por objeto regular as condições, procedimentos, direitos e obrigações das PARTES em relação ao uso do SISTEMA DE DISTRIBUIÇÃO pelo CONSUMIDOR para a UNIDADE CONSUMIDORA e o pagamento dos ENCARGOS DE USO, segundo as características contratuais definidas neste CONTRATO, além de regular as condições, procedimentos, direitos e obrigações das PARTES em relação à conexão das instalações do CONSUMIDOR ao SISTEMA DE DISTRIBUIÇÃO por meio do PONTO DE ENTREGA, Endereço da Unidade Consumidora, PMDF - DIRETORIA DE ESPECIALIZAÇÃO E APERFEIÇOAMENTO - Sede - Alta Tensão QNG AE 01 LOTE 22 - Bairro: Taguatinga - Brasília - DF. VALOR: R\$ 186.000,00 (cento e oitenta e seis mil reais). NOTA DE EMPENHO: 2023NE00346, de 21/07/2023. FONTE DE RECURSO: 100000000. Unidade Gestora/Orçamentária: 170393. PTRES: 89306. NATUREZA DA DESPESA: 33.90.39. BASE LEGAL: Lei 14.133/2021 Art. 74 Inciso I. ASSINATURA: 10/07/2023. VIGÊNCIA: 12 (doze) meses a contar da data de sua assinatura. SIGNATÁRIOS: Pelo DISTRITO FEDERAL: SIMONEY ALVES SOARES, Chefe do Departamento de Logística e Finanças. Pela Contratada: FABIOLA MARIA DA CRUZ DE ALMEIDA e GUSTAVO ALVARES SANTOS, ambos na qualidade de representante legais.

EXTRATO DO CONTRATO CUSD E CCEER Nº 175/2023 - (117789388)  
PROCESSO SEI Nº 00054-00016326/2023-64. PARTES: DF/PMDF x NEOENERGIA DISTRIBUIÇÃO BRASÍLIA. OBJETO: O presente CONTRATO tem por objeto regular as condições, procedimentos, direitos e obrigações das PARTES em relação ao uso do SISTEMA DE DISTRIBUIÇÃO pelo CONSUMIDOR para a UNIDADE CONSUMIDORA e o pagamento dos ENCARGOS DE USO, segundo as características contratuais definidas neste CONTRATO, além de regular as condições, procedimentos, direitos e obrigações das PARTES em relação à conexão das instalações do CONSUMIDOR ao SISTEMA DE DISTRIBUIÇÃO por meio do PONTO DE ENTREGA, Endereço da Unidade Consumidora, PMDF - BR-060 - R. FUNDO REG. POLICIA MONTADAA . VALOR: R\$ 72.000,00 (setenta e dois mil reais). NOTA DE EMPENHO: 2023NE00341, de 21/07/2023. FONTE DE RECURSO: 100000000. Unidade Gestora/Orçamentária: 170393. PTRES: 89306. NATUREZA DA DESPESA: 33.90.39. BASE LEGAL: Lei 14.133/2021 Art. 74 Inciso I. ASSINATURA: 10/07/2023. VIGÊNCIA: 12 (doze) meses a contar da data de sua assinatura. SIGNATÁRIOS: Pelo DISTRITO FEDERAL: SIMONEY ALVES SOARES, Chefe do Departamento de Logística e Finanças. Pela Contratada: FABIOLA MARIA DA CRUZ DE ALMEIDA e GUSTAVO ALVARES SANTOS, ambos na qualidade de representante legais.

EXTRATO DA NOTA DE EMPENHO Nº 2023NE000338  
PROCESSO SEI nº 00054-00132185/2022-45 - Nota de Empenho Global nº 2023NE000338, emitida em 20/07/2023, UG: 170393, PTRES: 89306, Fonte de Recurso: 100000000, Natureza da Despesa: 33.90.39. Contratada: AZTER SOLUCOES LTDA. CNPJ: 10.221.304/0001-32, no valor de R\$ 140.965,00. OBJETO: Aquisição de 48.000 unidades, Fornecimento de Água mineral, copo 200 ml; 480 unidades, Fornecimento de Gelo em cubo, pacote de 5 kg; 500 unidades, Fornecimento de Refeição preparada, tipo marmitta, com hidratação; 6.000 unidades, Fornecimento de Kit lanche assado, tipo hambúrguer, com hidratação e 2.000 unidades, Fornecimento de Kit lanche frio, tipo catanho, com hidratação. Fundamento Legal: Lei 10.520/2002 Art. 1 e Ata de Registro de Preços nº 33/2023. SIGNATÁRIOS: Pelo DISTRITO FEDERAL: SIMONEY ALVES SOARES, Chefe do Departamento de Logística e Finanças.

EXTRATO DA NOTA DE EMPENHO Nº 2023NE000339  
PROCESSO SEI nº 00054-00132185/2022-45 - Nota de Empenho Ordinário nº 2023NE000339, emitida em 20/07/2023, UG: 170393, PTRES: 89306, Fonte de Recurso: 100000000, Natureza da Despesa: 33.90.39. Contratada: STAR LOCACAO DE SERVICOS GERAIS LTDA. CNPJ: 37.131.539/0001-90, no valor de R\$ 108.178,50. OBJETO: 200 unidades/diárias, Fornecimento de banheiro químico portátil; 2.000 metros/diárias, Fornecimento de grade de alambrado; 100 metros/diárias, Fornecimento de grades de barricada; 100 metros/diárias, Fornecimento de painéis metálicos de fechamento de área; 30 unidades/diárias, Fornecimento de tenda piramidal e 15 unidades/diárias, Fornecimento de tenda piramidal com solução de ancoramento (contrapesos). Fundamento Legal: Lei 10.520/2002 Art. 1 e Ata de Registro de Preços nº 32/2023. SIGNATÁRIOS: Pelo DISTRITO FEDERAL: SIMONEY ALVES SOARES, Chefe do Departamento de Logística e Finanças.

#### RESULTADO DE LICITAÇÃO PREGÃO ELETRÔNICO Nº 16/2023

Processo SEI-GDF nº 00054-00152422/2022-94. O Departamento de Logística e Finanças, da Polícia Militar do Distrito Federal torna público aos interessados o resultado do pregão supracitado, cujo objeto é Contratação de empresa especializada para prestação de serviço contínuo de manutenção e manutenção preventiva e modernização dos helicópteros modelo AS 350, de marcas PP-FSP, PR-PMDF e PR-PMDF, sem o fornecimento de peças, operados pela Polícia Militar do Distrito Federal, conforme especificações técnicas do Edital e seus anexos. Item 01 - Prestação de serviço contínuo para manutenção preventiva e corretiva de helicópteros; quant. 5.429 homem/hora; valor total R\$ 978.848,70 (novecentos e setenta e oito mil oitocentos e quarenta e oito reais e setenta centavos); adjudicado à empresa LIDER TAXI AEREO S/A - AIR BRASIL,

CNPJ: 17.162.579/0001-91. Os termos de adjudicação e homologação atendem ao Art. 45 do Decreto Federal nº 10.024/2019, recepcionado no Distrito Federal pelo Decreto Distrital nº 40.205/2019, e estão disponíveis no sítio <https://www.gov.br/compras/pt-br/UASG 926016>.

Brasília/DF, 25 de julho de 2023  
SIMONEY ALVES SOARES  
Chefe

#### RESULTADO DE LICITAÇÃO PREGÃO ELETRÔNICO Nº 17/2023

Processo SEI-GDF nº 00054-00142609/2022-80. O Departamento de Logística e Finanças, da Polícia Militar do Distrito Federal torna público aos interessados o resultado do pregão supracitado, cujo objeto é Contratação de serviço de empresa especializada para operacionalização, coordenação, acompanhamento e logística da 18ª Corrida Tiradentes com fornecimento de infraestrutura, materiais, equipamentos, alimentação e suporte técnico necessários à realização do evento, conforme especificações, condições, quantidades e exigências do Edital e seus anexos. Item 01 - SISTEMA DE INSCRIÇÕES; quant. 1 Vb; v.u. R\$ 5.000,00 (cinco mil reais); Item 02 - CRONÔMETRO; quant. 2 diária; v.u. R\$ 335,00 (trezentos e trinta e cinco reais); Item 03 - SISTEMA DE CRONOMETRAGEM ELETRÔNICA E RELATÓRIOS; quant. 1 diária; v.u. R\$ 2.000,00 (dois mil reais); Item 04 - CHIP ELETRÔNICO DESCARTÁVEL; quant. 2000 und; v.u. R\$ 1,85 (um real e oitenta e cinco centavos); Item 05 - TENDA PEQUENA (04X04M); quant. 6 diária; v.u. R\$ 216,50 (duzentos e dezesseis reais e cinquenta centavos); Item 06 - TENDA GRANDE (10X10M); quant. 3 diária; v.u. R\$ 933,00 (novecentos e trinta e três reais); Item 07 - PALCO — PEQUENO PORTE (10X06M); quant. 1 diária; v.u. R\$ 2.897,00 (dois mil oitocentos e noventa e sete reais); Item 08 - SISTEMA DE SONORIZAÇÃO TIPO 3 — COM EQUIPAMENTO DE PALCO; quant. 1 diária; v.u. R\$ 4.328,40 (quatro mil trezentos e vinte e oito reais e quarenta centavos); Item 09 - SISTEMA DE ILUMINAÇÃO DE AMBIENTE TIPO 3 - PARA ARENA; quant. 2 diária; v.u. R\$ 5.543,86 (cinco mil quinhentos e quarenta e três reais e oitenta e seis centavos); Item 10 - PIA PORTÁTIL (LAVECO); quant. 1 diária; v.u. R\$ 305,00 (trezentos e cinco reais); Item 11 - BANHEIRO QUÍMICO; quant. 10 diária; v.u. R\$ 135,50 (cento e trinta e cinco reais e cinquenta centavos); Item 12 - BANHEIRO QUÍMICO PARA PESSOA COM DEFICIÊNCIA (PcD); quant. 2 diária; v.u. R\$ 145,00 (cento e quarenta e cinco reais); Item 13 - PÓRTICO DE LARGADA/CHEGADA (09MX4.SM); quant. 1 diária; v.u. R\$ 962,20 (novecentos e sessenta e dois reais e vinte centavos); Item 14 - PÓRTICO DE PERCURSO (03X01M); quant. 7 diária; v.u. R\$ 886,26 (oitocentos e oitenta e seis reais e vinte e seis centavos); Item 15 - ALAMBRADOS; quant. 210 diária/und; v.u. R\$ 16,14 (dezesseis reais e quatorze centavos); Item 16 - ESTRUTURA PARA BACKDROP; quant. 101 Metros Lineares/Dia; v.u. R\$ 33,90 (trinta e três reais e noventa centavos); Item 17 - SUPORTE PARA BANNER; quant. 196 Metros Lineares/Dia; v.u. R\$ 43,30 (quarenta e três reais e trinta centavos); Item 18 - MESAS; quant. 20 diária; v.u. R\$ 5,95 (cinco reais e noventa e cinco centavos); Item 19 - TOALHA DE MESA; quant. 20 diária; v.u. R\$ 18,50 (dezoito reais e cinquenta centavos); Item 20 - CADEIRAS; quant. 40 diária; v.u. R\$ 3,00 (três reais); Item 21 - TINAS; quant. 14 diária; v.u. R\$ 50,00 (cinquenta reais); Item 22 - EXTINTORES; quant. 10 diária; v.u. R\$ 50,00 (cinquenta reais); Item 23 - GERADOR DE ENERGIA 50 KVA; quant. 1 diária; v.u. R\$ 2.500,00 (dois mil e quinhentos reais); Item 24 - SERVIÇO DE FILMAGEM; quant. 1 evento; v.u. R\$ 1.400,00 (um mil e quatrocentos reais); Item 25 - TABLADO DE MADEIRA; quant. 100 m2/ dia; v.u. R\$ 20,00 (vinte reais); Item 26 - LIXEIRAS; quant. 30 diária; v.u. R\$ 21,98 (vinte e um reais e noventa e oito centavos); Item 27 - BALÃO BLIMP INFLÁVEL; quant. 1 diária; v.u. R\$ 1.702,00 (um mil setecentos e dois reais); Item 28 - LONA PARA BANNER; quant. 480 M 2; v.u. R\$ 30,00 (trinta reais); Item 29 - SOFÁ DE DOIS LUGARES; quant. 2 diária; v.u. R\$ 90,00 (noventa reais); Item 30 - CONJUNTO DE MESA ALTA COM BANQUETAS; quant. 6 diária; v.u. R\$ 58,25 (cinquenta e oito reais e vinte e cinco centavos); Item 31 - PUFFS (0,80X0,80M); quant. 8 diária; v.u. R\$ 60,50 (sessenta reais e cinquenta centavos); Item 32 - CAMISETA STAFF; quant. 40 und; v.u. R\$ 25,00 (vinte e cinco reais); Item 33 - CAMISETA ATLETA; quant. 2.000 und; v.u. R\$ 23,00 (vinte e três reais); Item 34 - MEDALHA ATLETA; quant. 2.000 und; v.u. R\$ 11,25 (onze reais e vinte e cinco centavos); Item 35 - TROFÉU DE PREMIAÇÃO; quant. 70 und; v.u. R\$ 99,90 (noventa e nove reais e noventa centavos); Item 36 - SACO GUARDA VOLUMES; quant. 500 und; v.u. R\$ 0,14 (quatorze centavos); Item 37 - ECOBAG; quant. 2.000 und; v.u. R\$ 13,00 (treze reais); Item 38 - SQUEEZE; quant. 2.000 und; v.u. R\$ 20,49 (vinte reais e quarenta e nove centavos); Item 39 - NUMERAÇÃO DOS CORREDORES; quant. 2.000 und; v.u. R\$ 1,65 (um real e sessenta e cinco centavos); Item 40 - KIT LANCHE ATLETAS; quant. 2.038 und; v.u. R\$ 7,41 (sete reais e quarenta e um centavos); Item 41 - ÁGUA MINERAL; quant. 6.000 und; v.u. R\$ 0,90 (noventa centavos); Item 42 - GELO TRITURADO FILTRADO; quant. 600 kg; v.u. R\$ 2,60 (dois reais e sessenta centavos); Item 43 - BUFFET TIPO COFFEE BREAK (50 A 100 PESSOAS); quant. 100 und (pessoa); v.u. R\$ 16,00 (dezesseis reais); Item 44 - EQUIPE DE APOIO OPERACIONAL; quant. 38 diária; v.u. R\$ 150,00 (cento e cinquenta reais); Item 45 - DESPACHANTE; quant. 1 diária; v.u. R\$ 675,00 (seiscentos e setenta e cinco reais); Item 46 - VIGILANTE; quant. 12 diária; v.u. R\$ 345,00 (trezentos e quarenta e cinco reais); Item 47 - BRIGADISTA; quant. 5 diária; v.u. R\$ 200,00 (duzentos reais); Item 48 - SERVIÇO DE AMBULÂNCIA; quant. 1 diária; v.u. R\$ 1.000,00 (um mil reais); Item 49 - LOCUTOR; quant. 1 diária; v.u. R\$ 1.004,00 (um mil quatro reais); Item 50 - BANDA DE MÚSICA; quant. 1 diária; v.u. R\$ 1.900,00 (um mil e novecentos reais); Item 51 - SEGURO DE VIDA; quant. 2.000 Unidade (pessoa); v.u. R\$ 1,50 (um real e

cinquenta centavos); adjudicado à empresa BRUNO DO NASCIMENTO EVENTOS VIAGENS E TURISMO, CNPJ: 13.778.389/0001-42. Os termos de adjudicação e homologação atendem ao Art. 45 do Decreto Federal nº 10.024/2019, recepcionado no Distrito Federal pelo Decreto Distrital nº 40.205/2019, e estão disponíveis no sítio <https://www.gov.br/compras/pt-br/UASG 926016>.

Brasília/DF, 25 de julho de 2023  
SIMONEY ALVES SOARES  
Chefe

## DEPARTAMENTO DE SAÚDE E ASSISTÊNCIA AO PESSOAL

### SEXTO TERMO DE ALTERAÇÃO DO EDITAL DE CREDENCIAMENTO Nº 04/2017 – DSAP/PMDF

O CHEFE DO DEPARTAMENTO DE SAÚDE E ASSISTÊNCIA AO PESSOAL – DSAP/PMDF, no uso de suas atribuições legais previstas no artigo 31 do decreto federal nº 10.443/2020, c/c a Lei federal nº 6450/1977, tendo em vista a publicação do Edital de Credenciamento nº 04/2017, constante no processo nº 054.002.237/2017, resolve:

Art. 1º Fica alterado o tópico 3.6do EDITAL DE CREDENCIAMENTO Nº 04/2017, passando a vigorar com a seguinte redação:

3.6. Os honorários médicos em todas as especialidades médicas listadas na CBHPM, 5ª edição, banda neutra, exceto para os atendimentos na especialidade de Pediatria e Cirurgia Pediátrica, nos atendimentos eletivos, que será remunerado por 6 (seis) vezes a tabela CBHPM 5ª edição. Fica vedado a dobra dos honorários médicos decorrente do tipo de acomodação”.

Art. 2º Fica alterado os tópicos 3.6. e 5.6 do projeto básico (ANEXO I), passando a vigorar a seguinte redação:

3.6. Os honorários médicos em todas as especialidades médicas listadas na CBHPM, 5ª edição, banda neutra, exceto para os atendimentos na especialidade de Pediatria e Cirurgia Pediátrica, nos atendimentos eletivos, que será remunerado por 6 (seis) vezes a tabela adotada neste Projeto Básico. Fica vedado a dobra dos honorários médicos decorrente do tipo de acomodação.

5.6. Consultas eletivas em caráter ambulatorial para a especialidade de pediatria e cirurgia pediátrica que será remunerado por 6 (seis) vezes a tabela CBHPM 5ª edição. Fica vedado a dobra dos honorários médicos decorrente do tipo de acomodação.

Art. 3º Os demais tópicos do projeto básico e do Edital de Credenciamento nº 04/2017, bem como seus anexos, seguem em vigor conforme anteriormente publicado, desde que não contrariem as alterações estabelecidas.

Brasília/DF, 25 de julho de 2023  
JORGE MARCOS XAVIER DA SILVA

PRIMEIRO TERMO ADITIVO AO TERMO DE CREDENCIAMENTO Nº 14/2022, TERMO PADRÃO Nº 14/2002. PROCESSO Nº 054.002.237/2017. EDITAL Nº 04/2017 O Distrito Federal, por meio do Departamento de Saúde e Assistência ao PESSOAL, representado por CORONEL QOPM JORGE MARCOS XAVIER DA SILVA, na qualidade de Chefe do Departamento de Saúde e Assistência ao PESSOAL da PMDF, com delegação de competência prevista nas Normas de Execução Orçamentária, Finanças, e Contábil do Distrito Federal, daqui em diante denominado CONTRATANTE e a Empresa PREMIUM OFTALMOLOGIA LTDA, CNPJ: 34.673.922/0001-81, localizada no Endereço: Avenida das Araucárias, Lotes 1835, 1905, 1955 e 2005, Salas 556, 557 e 558, Aguas Claras/DF, e-mail: premiumoftalmologia@gmail.com, representada por WALDYR JUNIOR ZENHA VAZ, RG: 4237\*\*\*DGPC-GO, CPF: 965.\*\*\*.\*\*\*68 na qualidade de Representante Legal, doravante denominada CONTRATADA, resolvem aditar o Termo de Credenciamento nº 14/2022, celebrado em 25 de julho de 2022, publicado no Diário Oficial do Distrito Federal nº 139, de 26 de julho de 2022, objetivando a prorrogação do prazo de vigência do contrato por mais 12 (doze) meses, iniciando-se em 25 de julho de 2023 e encerrando-se em 24 de julho de 2024, com base na Cláusula 10.2 do Termo de Credenciamento, bem como no inciso II, art. 57 da Lei Federal nº 8.666/1993. O presente Termo Aditivo objetiva também a inclusão de procedimentos aceita pela CONTRATADA, através do Doc SEI nº 103229961, Processo SEI nº 00054-00003119/2023-40, ratificado pelo e-mail Doc. SEI 113530592, e de acordo com o §1º do art. 65 da Lei Federal nº 8666/1993. CÓDIGO DO PACOTE: 93.00.0001 - PACOTE: Facetomia com implante de lente intraocular com facoemulsificação - VALOR ACATADO: R\$ 4.500,00; CÓDIGO DO PACOTE: 93.00.0002 - PACOTE: Facetomia sem implante de lente intraocular com facoemulsificação - VALOR ACATADO: R\$ 3.500,00; CÓDIGO DO PACOTE: 93.00.0003 - PACOTE: Tratamento ocular quimioterápico com antiangiogênico por olho/aplicação com medicamento lucentis - VALOR ACATADO: R\$ 4.500,00; CÓDIGO DO PACOTE: 93.00.0004 - PACOTE: Tratamento ocular quimioterápico com antiangiogênico por olho/aplicação com medicamento Eyllia - VALOR ACATADO: R\$ 4.950,00; CÓDIGO DO PACOTE: 93.00.0005 - PACOTE: Injeção Intravítrea com o uso de Ozurdex por Olho/Aplicação - VALOR ACATADO: R\$ 5.350,00. Com a ressalva de que a qualquer tempo a Administração poderá rescindir o contrato, caso o objeto da presente contratação pública que é oriunda de contratação direta por credenciamento seja regularmente licitado pelo Departamento de Saúde e Assistência ao PESSOAL da Polícia Militar do Distrito Federal ou seja lançado novo edital de credenciamento, bastando, para tanto, manifestação escrita com antecedência mínima de 60 (sessenta) dias, sem interrupção do curso normal da execução do contrato.

JORGE MARCOS XAVIER DA SILVA  
Chefe

PRIMEIRO TERMO ADITIVO AO TERMO DE CREDENCIAMENTO Nº 19/2023, TERMO PADRÃO Nº 13/2002. PROCESSO Nº 054.002.237/2017. EDITAL Nº 04/2017 O Distrito Federal, por meio do Departamento de Saúde e Assistência ao PESSOAL, representado por CORONEL QOPM JORGE MARCOS XAVIER DA SILVA, na qualidade de Chefe do Departamento de Saúde e Assistência ao PESSOAL da PMDF, com delegação de competência prevista nas Normas de Execução Orçamentária, Finanças, e Contábil do Distrito Federal, daqui em diante denominado CONTRATANTE e a Empresa ÁTRIOS CARDIOLOGIA E ESPECIALIDADES MÉDICAS LTDA, CNPJ: 00.624.445/0001-42, localizada no endereço: SHLS Quadra 716 Conjunto L Bloco 01 Salas 301 e 303 Ed. Centro Clínico Sul – Asa Sul, representada por VINÍCIUS MOREIRA DE QUEIROGA, R.G. 3.\*\*\*.912 SSP-DF, CPF: 051.\*\*\*.\*\*\*.74, na qualidade de Representante Legal, doravante denominada CONTRATADA, resolvem aditar o Termo de Credenciamento nº 19/2023, celebrado em 24 de março de 2023, publicado no Diário Oficial do Distrito Federal nº 60, de 28 de março 2023, objetivando a inclusão e exclusão de procedimentos propostos pela CONTRATADA. A proposta de exclusão se deu por meio do Ofício nº 02/2023 (110334563), tendo sido validada na Ata nº 75/2023 (Doc SEI 110812751), Processo SEI nº 00054-00008418/2023-71. Segue relação dos procedimentos a serem excluídos, nos termos da Ata nº 75/2023: CÓDIGO: 31301029 - DESCRIÇÃO: Biópsia de Vulva; CÓDIGO: 31301037 - DESCRIÇÃO: Cauterização química, ou electrocauterização, ou criocauterização de lesões da vulva (por grupo de até 5 lesões); CÓDIGO: 31302017 - DESCRIÇÃO: Biópsia de vagina; CÓDIGO: 31302130 - DESCRIÇÃO: Cauterização química, ou electrocauterização, ou criocauterização de lesões da vagina (por grupos de até 5 lesões); CÓDIGO: 31303021 - DESCRIÇÃO: Biópsia do colo uterino; CÓDIGO: 31303196 - DESCRIÇÃO: Cauterização química, ou electrocauterização, ou criocauterização de lesões de colo uterino (por sessão); CÓDIGO: 41301099 - DESCRIÇÃO: Coleta de material cérvico-vaginal; CÓDIGO: 41301188 - DESCRIÇÃO: Exame a fresco do conteúdo vaginal e cervical. O pedido de exclusão de procedimento se justifica devido a um erro quando da inclusão dos supracitados códigos na carta de serviços. A empresa utilizou uma relação de códigos já existente, fato que culminou no erro material, e nova carta de serviços foi apresentada (DOC SEI nº 110811896) para adequação contratual. A proposta de inclusão se deu por meio do Ofício nº 028/2023 (116166833), tendo sido validade na Ata nº 84/2023 (116184080), Processo SEI nº 00054-00089348/2023-43. Segue relação dos procedimentos a serem incluídos e dos valores a serem praticados, nos termos da Ata nº 84/2023: CÓDIGO: 40901106 - DESCRIÇÃO: Ecodopplercardiograma transtorácico; CÓDIGO: 40901360 - DESCRIÇÃO: Doppler colorido de vasos cervicais arteriais bilateral (carótidas e vertebrais). Será precificado conforme estabelecido no edital de credenciamento no qual a solicitante é credenciada, conforme previsto no Edital 04/2017, na cláusula 14. De igual modo, o faturamento seguirá as regras do edital. O presente Termo Aditivo objetiva também a inclusão de procedimentos aceita pela CONTRATADA, através do Doc SEI nº 103229961, Processo SEI nº 00054-00003119/2023-40, ratificado pelo e-mail Doc. SEI 113530592, e de acordo com o §1º do art. 65 da Lei Federal nº 8666/1993. CÓDIGO DO PACOTE: 93.00.0001 - PACOTE: Facetomia com implante de lente intraocular com facoemulsificação - VALOR ACATADO: R\$ 4.500,00; CÓDIGO DO PACOTE: 93.00.0002 - PACOTE: Facetomia sem implante de lente intraocular com facoemulsificação - VALOR ACATADO: R\$ 3.500,00; CÓDIGO DO PACOTE: 93.00.0003 - PACOTE: Tratamento ocular quimioterápico com antiangiogênico por olho/aplicação com medicamento lucentis - VALOR ACATADO: R\$ 4.500,00; CÓDIGO DO PACOTE: 93.00.0004 - PACOTE: Tratamento ocular quimioterápico com antiangiogênico por olho/aplicação com medicamento Eyllia - VALOR ACATADO: R\$ 4.950,00; CÓDIGO DO PACOTE: 93.00.0005 - PACOTE: Injeção Intravítrea com o uso de Ozurdex por Olho/Aplicação - VALOR ACATADO: R\$ 5.350,00. Com a ressalva de que a qualquer tempo a Administração poderá rescindir o contrato, caso o objeto da presente contratação pública que é oriunda de contratação direta por credenciamento seja regularmente licitado pelo Departamento de Saúde e Assistência ao PESSOAL da Polícia Militar do Distrito Federal ou seja lançado novo edital de credenciamento, bastando, para tanto, manifestação escrita com antecedência mínima de 60 (sessenta) dias, sem interrupção do curso normal da execução do contrato.

JORGE MARCOS XAVIER DA SILVA  
Chefe

## CORPO DE BOMBEIROS MILITAR SUBCOMANDO GERAL DEPARTAMENTO DE ADMINISTRAÇÃO, LOGÍSTICA E FINANCEIRA DIRETORIA DE MATERIAIS E SERVIÇOS

### AVISO DE SOLICITAÇÃO DE PROPOSTA COMERCIAL PARA BALIZAMENTO DE PREÇOS

O CORPO DE BOMBEIROS MILITAR DO DISTRITO FEDERAL, no uso de suas atribuições e para o conhecimento público, solicita aos interessados proposta comercial para balizamento de preços, visando obter valor mais vantajoso à Administração Pública, cujo objeto é a possível "CONTRATAÇÃO DE EMPRESA ESPECIALIZADA PARA FORNECIMENTO DE PEÇAS E COMPONENTES PARA A AERONAVE EC 135T2, (H135) AIRBUS HELICOPTERS". As peças e componentes são: Item 01 - 4 (quatro) pás novas, de Part Number (PN) L621M1010057 ou equivalente compatíveis com o modelo do referido helicóptero; Item 02 - Kit de peças e componentes necessários para a aplicação do retrofit (processo de modernização tecnológica), EC 135 T2 para EC 135 T2+, conforme Service Bulletin (SB-135-71-033). Os interessados poderão obter maiores

informações sobre as especificações complementares, quantidades, dentre outros, em até 15 (quinze) dias, contados a partir da presente publicação, pessoalmente no GRUPAMENTO DE AVIAÇÃO OPERACIONAL, sito em SAIN - Lote 'D' Módulo 'E'. CEP 70610-600; por meio de solicitação no email: gavop.manutencao@cbm.df.gov.br; pelo Telefone Celular/WhatsApp do Tenente Cândido - (61) 99963-5540 e/ou Subtenente Ueda - (61) 98414-7220, das 13h às 19h. Processo 00053-00116378/2023-68.

**RÔMULO QUINHONES PIRES**  
Diretor de Materiais e Serviços

**DEPARTAMENTO DE TRÂNSITO**  
**DIRETORIA DE ADMINISTRAÇÃO GERAL**  
**GERÊNCIA DE LICITAÇÃO**

**RETIFICAÇÃO**

No Aviso de Abertura do Pregão Eletrônico Nº 11/2023, publicado no DODF 140, de 26/07/2023, ONDE SE LÊ: "...Processo nº 00055-00030828/2023-70...", LEIA-SE: "...Processo nº 00055-00064585/2021-10..."

**SECRETARIA DE ESTADO DE**  
**ADMINISTRAÇÃO PENITENCIÁRIA**

**APLICAÇÃO DE PENALIDADE**

PROCESSO: 04026-00008687/2023-71. INTERESSADO: NSA SOLUÇÕES EIRELI EPP. Aplico a penalidade de MULTA, à empresa NSA SOLUÇÕES EIRELI EPP, CNPJ nº 19.987.085/0001-71, com sede na Rua Maringá, SN, QD. 23-A, LT. 6, SL1, Vila Brasília, Aparecida de Goiânia/GO, CEP:74.905-570, ante a caracterização de sua culpa no atraso injustificado na entrega do material, conforme orientação dos incisos I e III, do art. 4º, do Decreto Distrital nº 26.851/2006. Pelo Distrito Federal: WENDERSON SOUZA E TELES - Secretário de Estado da Secretaria de Estado de Administração Penitenciária do Distrito Federal.

**SUBSECRETARIA DE ADMINISTRAÇÃO GERAL**

**EXTRATO DE ATA DE REGISTRO DE PREÇOS**

Ata de Registro de Preços nº 48/2023 - SEAPE/DF. MODALIDADE: Pregão Eletrônico nº 17/2023-SEAPE/DF. Processo: 04026-00032818/2022-50-SEI/GDF. Objeto: Aquisição de estrados metálicos para beliches com entrega e instalação incluídas, item I, para atender as demandas do Sistema Penitenciário da Secretaria de Administração Penitenciária do Distrito Federal (SEAPE-DF). Vigência: 12 (doze) meses, contados da publicação da Ata de Registro de Preços, não podendo ser prorrogada. Empresa adjudicatária: AAZ COMERCIAL LTDA, CNPJ 15.449.518/0001-84, no valor total de R\$5638.000,00 (seiscentos e trinta e oito mil reais). Signatário: pela SECRETARIA DE ESTADO DE ADMINISTRAÇÃO PENITENCIÁRIA DO DISTRITO FEDERAL, JEFERSON LISBOA GIMENES; pela empresa AAZ COMERCIAL LTDA, LEONARDO LIMA DE ALMEIDA.

**EXTRATO DE NOTA DE EMPENHO Nº 2023NE00799**

PROCESSO: 04026-00006787/2023-62. PARTES: SECRETARIA DE ESTADO DE ADMINISTRAÇÃO PENITENCIÁRIA DO DISTRITO FEDERAL e a empresa - ZENLUX DISTRIBUIDORA DE MATERIAIS ELETRICOS E HIDRAULICOS LTDA, CNPJ 44.634.177/0001-15. OBJETO: ANULAÇÃO DO EMPENHO 2023NE00270, EM DECORRÊNCIA DE DESCUMPRIMENTO CONTRATUAL CONFORME RELATÓRIO CIRCUNSTANCIADO Nº 19/2023 - SEAPE/SUAG/COAD/DISOP/GEOR. TÊ DE PVC, consoante especifica o Edital de Licitação de Pregão Eletrônico nº 61/2022 SEEC-DF e Ata de Registro de Preços nº 208/2022 SEEC-DF. VALOR R\$ 480,00 (quatrocentos e oitenta reais). Dotação Orçamentária: U.O: 64101, U.G: 640101, Programa de Trabalho: 06.122.8217.2396.0095; Natureza da Despesa: 3.3.90.30; Fonte de Recursos: 100; Evento nº 400093, Modalidade: Ordinário. Data de Emissão do Empenho: 19/07/2023. Prazo de Entrega: 15 dias.

**EXTRATO DE NOTA DE EMPENHO Nº 2023NE00801**

PROCESSO: 04026-00021465/2023-43. PARTES: SECRETARIA DE ESTADO DE ADMINISTRAÇÃO PENITENCIÁRIA DO DISTRITO FEDERAL e a empresa JTH COMERCIO LTDA, CNPJ 30.680.100/0001-77. OBJETO: AQUISIÇÃO DE MATERIAIS DE HIGIENE E ASSEIO PESSOAL, LIMPEZA E CONSERVAÇÃO (CREME DENTAL), PARA ATENDER DEMANDA DA SECRETARIA DE ESTADO DE ADMINISTRAÇÃO PENITENCIÁRIA - SEAPE, consoante especifica o Edital de Licitação de Pregão Eletrônico nº 06/2023 SEAPE-DF e Ata de Registro de Preços nº 027/2023 SEAPE-DF. VALOR R\$ 143.052,80 (cento e quarenta e três mil cinquenta e dois reais e oitenta centavos). Dotação Orçamentária: U.O: 64101, U.G: 640101, Programa de Trabalho: 06.421.6217.2727.0006; Natureza da Despesa: 3.3.90.30; Fonte de Recursos: 100; Evento nº 400091, Modalidade: Ordinário. Data de Emissão do Empenho: 19/07/2023. Prazo de Entrega: 60 dias.

**SECRETARIA DE ESTADO DE**  
**TRANSPORTE E MOBILIDADE**

**DEPARTAMENTO DE ESTRADAS DE RODAGEM**

**EXTRATO DO 3º TERMO ADITIVO AO CONTRATO Nº 92/2022**

PROCESSO: 00113-00011819/2022-58; CONTRATANTE: O Distrito Federal, por intermédio do Departamento de Estradas de Rodagem do Distrito Federal, CNPJ 00.070.532/0001-03, CONTRATADA: J.J.P.P CONSTRUTORA EIRELI, CNPJ: 26.594.936/0001-81; OBJETO: Prorrogação do prazo de execução por mais 60 (sessenta) dias. Manter o prazo de vigência que expirar-se-á em 31/12/2023; DOTAÇÃO ORÇAMENTÁRIA: Unidade Orçamentária: 26.205; Programa e Trabalho: 26.782.6216.1347.0006; Natureza da Despesa: 449051; Fonte de Recursos: 732; VALOR: à executar R\$ 1.057.518,30 (um milhão, cinquenta e sete mil quinhentos e dezoito reais e trinta centavos); EMBASAMENTO LEGAL: art. 57, §1º, da Lei nº 8.666/1993; DATA DA ASSINATURA: 24/07/2023; ASSINANTES: Pelo DER/DF: Presidente Eng. Civil Fauzi Nacfur Júnior; Pela Contratada: Irene de Souza Maciel Pires.

**EXTRATO DO TERMO DO CONTRATO Nº 52/2023**

PROCESSO nº: 00113-00008904/2023-10; CONTRATANTE: o DISTRITO FEDERAL, por intermédio do DEPARTAMENTO DE ESTRADAS DE RODAGEM DO DISTRITO FEDERAL - DER/DF, CNPJ 00.070.532/0001-03; CONTRATADA: CONTENCO INDÚSTRIA E COMÉRCIO LTDA, CNPJ nº 17.154.931/0001-47; OBJETO: prestação de serviço de conserto / manutenção de equipamento. EMBASAMENTO LEGAL: Inexigibilidade de Licitação, inciso art. 25, caput c/c I, Lei nº 8.666/1993. DOTAÇÃO ORÇAMENTÁRIA: I - Unidade: 26.205; II - Programa de Trabalho: 26.782.6216.2885-0001; III - Natureza da Despesa: 339039; IV - Fonte de Recursos: 237; VALOR: R\$ 9.900,00 (nove mil e novecentos reais); PRAZO DE VIGÊNCIA: 12 (doze) meses; DATA DA ASSINATURA: 25/07/2023; NOME DOS SIGNATÁRIOS: Pelo DER/DF Eng. FAUZI NACFUR JUNIOR e Pela Empresa: DANIEL MAGALHÃES DE LACERDA.

**TERMO DE CESSÃO DE USO DE IMAGENS DE TRÂNSITO Nº 02/2023**

PROCESSO Nº 00113-00008477/2023-70 - PERMITENTE: DEPARTAMENTO DE ESTRADAS DE RODAGEM DO DISTRITO FEDERAL, CNPJ: 00.070.532/0001-03; PERMISSONÁRIA: RÁDIO SUCESSO NEWS BRASÍLIA (RC RADIOFUSAO LTDA), CNPJ: 44.586.247/0001-07; OBJETO: O objeto do presente instrumento é o licenciamento, pela PERMITENTE à PERMISSONÁRIA, sem exclusividade e no Distrito Federal, de imagens do trânsito da região integrada de desenvolvimento do Distrito Federal e Entorno para divulgação de informações sobre o Trânsito via radio fusão e através de programas jornalísticos, durante o prazo de licenciamento. - PRAZO DE PERMISSÃO: 01/07/2023 a 01/07/2028, DATA DA ASSINATURA: 25/07/2023 - ASSINANTES: Pelo DER/DF: Engº FAUZI NACFUR JUNIOR; Pela RÁDIO SUCESSO NEWS BRASÍLIA - JULIO CÉSAR ALVES NONATO DE OLIVEIRA

**SUPERINTENDÊNCIA ADMINISTRATIVA E FINANCEIRA**  
**DIRETORIA DE MATERIAIS E SERVIÇOS**  
**GERÊNCIA DE LICITAÇÃO**  
**NÚCLEO DE PREGÃO E REGISTRO DE PREÇOS**  
**COMISSÃO JULGADORA PERMANENTE**

**RESULTADO HABILITAÇÃO**

**TOMADA DE PREÇOS Nº 01/2023**

**PROCESSO nº 00113-00010835/2022-2311**

Tornamos público o resultado da Fase de Habilitação, referente à TOMADA DE PREÇOS supracitada. A Comissão declara inabilitada a empresa APOENA SOLUÇÕES AMBIENTAIS LTDA, por descumprir o item 15.1, anexo I do Edital, ou seja, não apresentou a Declaração de Responsabilidade Técnica e habilitadas as demais empresas participantes do certame. Fica marcada para o dia 04.08.2023 às 10:00 horas a abertura das propostas técnicas, caso não seja interposto recurso.

Brasília/DF, 26 de julho de 2023

**REINALDO TEIXEIRA VIEIRA**

Presidente da Comissão

**SOCIEDADE DE TRANSPORTES COLETIVOS DE BRASÍLIA**

**RESCISÃO UNILATERAL AO CONTRATO 07/2021**

Rescisão Unilateral ao Contrato nº 07/2021 - firmado entre a TCB e a G P SILVA TRANSPORTE EIRELI ME.; CNPJ nº: 26.079.228/0001-02; Processo nº 00095-0000424/2020-60; Data da Publicação do Contrato Original: DODF nº 56, de 24 de março de 2021, página 52; Data de Assinatura: 25 de julho de 2023; Objeto: Rescisão unilateral ao instrumento de contrato 07/2021, a partir de 25 de julho de 2023, conforme instruções objeto do processo 00095-00001043/2022-60, com amparo nas disposições contidas na alínea "a", do item 13.2 da Cláusula Décima Terceira do Contrato nº 07/2021 Assinantes: P/TCB Diretor-Presidente Substituto - THIAGO GOMES NASCIMENTO - Diretor Administrativo e Financeiro - VÍTOR CÉSAR BATISTA AVEIRO.

## SECRETARIA DE ESTADO DE JUSTIÇA E CIDADANIA

### SECRETARIA EXECUTIVA

EXTRATO DO CONTRATO DE LOCAÇÃO DE IMÓVEL AO DISTRITO FEDERAL Nº 09/2023 - SEJUS - SIGGO Nº 048949

PROCESSO: 00400-00029178/2020-17. PARTES: O Distrito Federal, por meio da SECRETARIA DE ESTADO DE JUSTIÇA E CIDADANIA X CONSTRUPETRO - EMPREENDIMENTOS IMOBILIÁRIOS LTDA. OBJETO: A locação de imóvel para acomodar o Conselho Tutelar do Jardim Botânico. VALOR: O valor mensal do aluguel é de R\$ 9.990,40 (nove mil novecentos e noventa reais e quarenta centavos), acrescido da taxa condominial estimada em R\$ 1.059,75 (um mil cinquenta e nove reais e setenta e cinco centavos), resultando no total mensal de R\$ 11.050,15 (onze mil cinquenta reais e quinze centavos), perfazendo o valor total de R\$ 265.203,60 (duzentos e sessenta e cinco mil duzentos e três reais e sessenta centavos), para o período de 24 (vinte e quatro) meses, procedentes do Orçamento do Distrito Federal para o corrente exercício, nos termos da correspondente lei orçamentária anual. DOTAÇÃO ORÇAMENTÁRIA: A despesa correrá à conta da seguinte Dotação Orçamentária: I – Unidade Orçamentária: 440101; II – Programa de Trabalho: 14.243.6211.2579.0020; III – Natureza da Despesa: 33.90.39; IV – Fonte de Recursos: 100; V – O empenho inicial é de R\$ 110.501,50 (cento e dez mil quinhentos e um reais e cinquenta centavos), conforme Nota de Empenho nº 2023NE00639, emitida em 14/06/2023, sob o evento nº 400091, na modalidade Global. VIGÊNCIA: O prazo de vigência do contrato de locação será de 24 (vinte e quatro) meses, contados a partir da data de assinatura eletrônica, podendo ser prorrogado até o limite de 60 (sessenta) meses, na forma prevista pela legislação. DATA DE ASSINATURA: 11/07/2023. SIGNATÁRIOS: Pelo DISTRITO FEDERAL: JAIME SANTANA DE SOUSA, na qualidade de Secretário-Executivo de Justiça e Cidadania do Distrito Federal. Pela CONTRATADA: PHELIPE MARQUES DE SOUZA MATIAS, na qualidade de Sócio Administrador.

EXTRATO DO 10º TERMO ADITIVO AO CONTRATO DE LOCAÇÃO DE IMÓVEL AO DISTRITO FEDERAL Nº 25/2013-SECRIA - SIGGO Nº 27799

PROCESSO: 0417-000309/2013. PARTES: A SECRETARIA DE ESTADO DE JUSTIÇA E CIDADANIA X PAULO SÉRGIO JOSÉ DA SILVA. OBJETO: A prorrogação do Contrato por mais 12 (doze) meses; o reajuste do valor do contrato no percentual de 4,65% (quatro vírgula sessenta e cinco por cento), aplicando-se a variação acumulada nos últimos 12 meses do Índice Nacional de Preços ao Consumidor Amplo (IPCA), de 04/2022 a 03/2023. VALOR DO CONTRATO: R\$ 9.504,42 (nove mil quinhentos e quatro reais e quarenta e dois centavos) mensais, perfazendo o valor anual de R\$ 114.053,04 (cento e quatorze mil cinquenta e três reais e quatro centavos), procedentes do Orçamento do Distrito Federal para o corrente exercício, nos termos da correspondente Lei Orçamentária Anual. DOTAÇÃO ORÇAMENTÁRIA: I – Unidade Orçamentária: 44.101; II – Programa de Trabalho: 14.243.6211.4217.0003; III – Natureza da Despesa: 33.90.36; IV – Fonte de Recursos: 100. O empenho é de R\$ 47.522,10 (quarenta e sete mil quinhentos e vinte e dois reais e dez centavos), conforme Nota de Empenho nº 2023NE00044, emitida em: 12/07/2023, sob o evento nº 400092, na modalidade Global. VIGÊNCIA: 12 (doze) meses, compreendendo o período de 02 de agosto de 2023 a 02 de agosto de 2024. DATA DE ASSINATURA: 24/07/2023. SIGNATÁRIOS: Pelo DISTRITO FEDERAL: JAIME SANTANA DE SOUSA, na qualidade de Secretário-Executivo de Estado de Justiça. Pela CONTRATADA: PAULO SÉRGIO JOSÉ DA SILVA, na qualidade de Proprietário.

## SECRETARIA DE ESTADO DE PROTEÇÃO DA ORDEM URBANÍSTICA - DF LEGAL

### UNIDADE DE INSTRUÇÃO E ANÁLISE DE RECURSOS

EDITAL DE INTIMAÇÃO Nº 62, DE 25 DE JULHO DE 2023

O CHEFE DA UNIDADE DE INSTRUÇÃO E ANÁLISE DE RECURSOS – UNIAR, Substituto, no uso das atribuições previstas no art. 3º, do Decreto 39.895, de 13 de junho de 2019, na Lei nº 6.302, de 16 de maio de 2019, com fundamento no Art. 11, § 3º, da Lei nº 4.567, de 09 de maio de 2011, TORNA PÚBLICA, para fins de direito, as decisões dos julgamentos de primeira instância pelo INDEFERIMENTO do(s) pedido(s) da(s) impugnação(ões) dos processos abaixo relacionados na seguinte ordem: INTERESSADO, CPF/CNPJ, Nº DO AUTO, Nº PROCESSO ADMINISTRATIVO: DELMY FERREIRA SOUTO, \*\*\*.474.696-\*\*, F-0168-418133-OEU, 04017-00014704/2023-18; CLÍNICA VETERINÁRIA PADRÃO LTDA, 34.360.881/0001-73, F-0404-430384-OEU, 04017-00012495/2023-78; MARIA ARCINA DO VALE, \*\*\*.994.783-\*\*, E-0098-24502-OEU, 04017-00005828/2023-11; WILKEM DA SILVA SANTOS, \*\*\*.769.301-\*\*, F-0689-259198-OEU, 04017-00005620/2023-93; CONDOMÍNIO DO ED. ALFREDO NASSER, 00.771.135/0001-50, F-0401-620886-OEU, 04017-00010324/2023-12; FRANCISCO RICARDO DE ASSIS SÁ-ME,

40.567.909/0001-07, 04017-00006512/2023-38; NOBLE HOUSE EMPREENDIMENTOS IMOBILIÁRIOS, 11.666.175/0001-59, F-0002-383645-OEU, 04017-00009370/2023-61; GRANPARK 03 ESTACIONAMENTO DE VEÍCULOS LTDA, 33.551.790/0001-52, E-0671-088891-OEU, 04017-00015885/2022-19; MARIA ARCINA DO VALE, \*\*\*.994.783-\*\*, E-0098-243891-OEU, 04017-00005847/2023-39; RONALTON QUIRINO DE SOUZA, \*\*\*.502.521-\*\*, F-0187-430134-OEU, 04017-00011494/2023-14; CÍCERO DOS SANTOS ISIDORIO, \*\*\*.396.758-\*\*, F-0312-997266-OEU, 04017-00013574/2023-04; MARCOS DANIEL FERREIRA, \*\*\*.691.721-\*\*, F-0689-417013-OEU, 04017-00008052/2023-82; CONDOMÍNIO DO BLOCO I DA SQS 107, 37.993.276/0001-28, F-1276-493784-OEU, 04017-00003191/2023-10; PHC BAR E RESTAURANTE LTDA, 33.484.349/0001-03, F-1258-539223-AEU, 04017-00009744/2023-48; ADAIR PEREIRA DOS SANTOS, \*\*\*.836.061-\*\*, F-0218-660903-AEU, 04017-00014284/2023-70; GBM PUBLICIDADE E TECNOLOGIA EM MÍDIA LTDA-ME, \*\*010.41/0001-\*\*, E-0218-723553-AEU, 04017-00032214/2022-12; ELY FERNANDES ARAÚJO, \*\*\*.423.131-\*\*, E 0684-332078 - OEU, 04017-00032399/2022-65; LUCIANA LIMA DOS SANTOS, \*\*\*.084.181-\*\*, F-0291-382579-FAU, 04017-00004370/2023-74; GUSTAVO COSTA DE SIQUEIRA CAMPOS, \*\*\*.284.395-\*\*, F-0401-139095-OEU, 04017-00006679/2023-07; RF PAINÉIS, 31.508.513/0001-31, F-0181-781764-AEU, 04017-00006691/2023-11; CONDOMÍNIO DO EDIFÍCIO ALFA MIX CENTER, 07.793.032/0001-30, E-0518-104469-FAU, 04017-00020730/2022-02; HA COMÉRCIO DE ALIMENTOS LTDA, 37.099.315/0001-48, F-0254-896496-FAU, 04017-00015976/2023-35; JULIANA LOBO DE OLIVEIRA, \*\*\*.566.251-\*\*, F-0312-645065-OEU, 04017-00005370/2023-91; WALTER ANTONIO VIEIRA, \*\*\*.169.401-\*\*, F-0814-080335-OEU, 04017-00016766/2023-64; MARIA LIRA DE JESUS, \*\*\*.616.341-\*\*, F-0187-737413-OEU, 04017-00012329/2023-71; SUPERMERCADO SILVA E SANTOS EIRELI, 09.077.818/0001-87, F-0187-901500-OEU, 04017-00013927/2023-68; ASSOCIAÇÃO ESPAÇO NAZAR CALIN FLOR CIGANA, 11.734.673/0001-91, F-0098-195226-OEU, 04017-00006404/2023-65; DANILO CARATA, \*\*\*.051.616-\*\*, F-0811-167228-OEU, 04017-00011759/2023-76; XPEX II 3 EMPREENDIMENTOS IMOBILIÁRIOS LTDA, 44.120.099/0001-30, F-0187-708757-OEU, 04017-00010752/2023-37; DONA DE CASA S/A, 11.832.478/0001-02, F-1608-060285-FAU, 04017-00016521/2023-37; SORVETERIA PICOLÉ AÇAÍ FRUTOS DE GOIÁS LTDA, 45.157.171/0001-67, F-0128-968514-FAU, 04017-00016716/2023-87; LANA PATRÍCIA OLIVEIRA, \*\*\*.746.001-\*\*, F-0775-068676-OEU, 04017-00001449/2023-43; MARCOS ANTÔNIO DA COSTA DINIZ, \*\*\*.047.301-\*\*, F-0103-165901 -OEU, 04017-00006941/2023-13; FIGUEIREDO E PERRUSI COMÉRCIO DE VEÍCULOS LTDA, 18.062.227/0001-27, F-0346-506263-AEU, 04017-00012318/2023-91. Com esteio no art. 59, da Lei nº 9.784/1999, recepcionada pela Lei nº 2.834/2001, o prazo para interpor Recurso Voluntário à Junta Administrativa de Recurso - JAR é de 10 (dez) dias em um dos Postos de Atendimento ao Cidadão da Secretaria de Estado de Proteção da Ordem Urbanística do Distrito Federal - DF LEGAL.

ANDRÉ LUIZ GONÇALVES RODRIGUES

## SECRETARIA DE ESTADO DE OBRAS E INFRAESTRUTURA

EXTRATO DE TERMO DE RESCISÃO CONTRATUAL UNILATERAL AO CONTRATO Nº 09/2020, NOS TERMOS DO PADRÃO Nº 15/2002

PROCESSO Nº: 00110-00000632/2023-94 – PARTES: SECRETARIA DE ESTADO DE OBRAS E INFRAESTRUTURA DO DISTRITO FEDERAL X CONCREPOXI ENGENHARIA LTDA, CNPJ nº 08.064.693/0001-98, com sede na Av. João de Barros, nº 903, Bairro dos Afritos, Recife/PE, CEP 52.020-220. DO OBJETO: O presente Termo tem por finalidade a rescisão unilateral, com base nos incisos I e V do art. 78 e inciso I do art. 79 da Lei nº 8.666/93, do Contrato de execução nº 009/2020 - SODF, celebrado em 13/05/2020 e publicado no Diário Oficial do Distrito Federal de 15/05/2020, e que tem por objeto a contratação de empresa para execução de obras de complementação do sistema viário da Estrada Setor Policial Militar (ESPM) até o Terminal da Asa Sul (TAS), contemplando serviços de construção das Obras de Arte Especiais (fundações e estruturas), pavimentação, drenagem e sinalização, onsoante específica o Edital de Concorrência nº 006/2018 – ASCAL/PRES/NOVACAP. DA RESCISÃO: Por força da Decisão nº 05, de 05 de abril de 2023 - SODF/GAB/ASSESP (id. 109907086), o Contrato nº 009/2020 – SODF rescinde-se de pleno direito nesta data, conforme documentos e justificativas anexas ao processo SEI de nº 00110-00000632/2023-94. DO PROCEDIMENTO: As disposições dos incisos I e V do art. 78 e inciso I do art. 79 da Lei nº 8.666/93, bem como do art. 4º, §6º, do Decreto nº 26.851, de 30 de maio de 2006. DATA DE ASSINATURA: 25 de julho de 2023. SIGNATÁRIO: Pelo DF: LUCIANO CARVALHO DE OLIVEIRA, na qualidade de Secretário de Estado de Obras e Infraestrutura do Distrito Federal.

## COMPANHIA DE SANEAMENTO AMBIENTAL DIRETORIA FINANCEIRO E COMERCIAL

EXTRATO DE ATA DE REGISTRO DE PREÇOS (\*)

ARP Nº 075/2023 – CAESB. PROCESSO Nº 00092-00017808/2023-19. Pregão Eletrônico nº 110/2023 – CAESB. ASSINATURA: 24/07/2023. CONTRATANTE: Companhia de Saneamento Ambiental do DF – CAESB. OBJETO: aquisição de material

para serviços de manutenção hidráulica nas diversas unidades administrativas da Caesh, DOTAÇÃO ORÇAMENTÁRIA: UO: 22.202. PROGRAMA DE TRABALHO/NATUREZA DE DESPESA: 17.122.8209.2396.5310. 33.90.30; FONTE DE RECURSOS: PRÓPRIOS: 11.101.000.000-3; CÓDIGO: 12.409.404.200-7; UG: 974.200. GESTÃO: 19.206. PRAZO DE ENTREGA: em até 30 (trinta) dias consecutivos contados a partir do primeiro dia útil posterior ao recebimento/assinatura do instrumento que formaliza a contratação. VIGÊNCIA: 365 (trezentos e sessenta e cinco) dias consecutivos, contados a partir da data de sua assinatura, sendo obrigatória a sua publicação, incluídas eventuais prorrogações, nos termos do art. 12 Decreto nº 39.103/2018. EMPRESA ADJUDICATÁRIA: AGREGA DISTRIBUIDORA LTDA, valor R\$ 15.365,00 (quinze mil, trezentos e sessenta e cinco reais) para os itens 06, 09, 12, 30 e 31; CLEVER LAVINAS DE AZEREDO ME, valor R\$ 6.951,00 (seis mil, novecentos e cinquenta e um reais) para o item 24; DUARTE MATERIAIS PARA CONSTRUÇÃO LTDA, valor R\$ 16.489,50 (dezesseis mil, quatrocentos e oitenta e nove reais e cinquenta centavos) para o item 13, 14, 15, 17, 18, 29, 33, 35 e 44; INFANTARIA COMERCIAL LTDA, valor R\$ 4.363,50 (quatro mil, trezentos e sessenta e três e cinquenta centavos) para os itens 01 e 02; NOVA ATACADISTA PARA CONSTRUÇÃO LTDA, valor R\$ 17.446,33 (dezesete mil, quatrocentos e seis reais e trinta e três centavos) para os itens 10, 16, 19, 21, 22, 23, 26, 27, 28, 36, 37, 42, 43 e 45; R3 COMERCIO E SERVICOS LTDA, valor R\$ 3.499,50 (três mil, quatrocentos e noventa e nove reais e cinquenta centavos) para o item 08; REDNOV FERRAMENTAS LTDA, valor R\$ 1.792,10 (um mil, setecentos e noventa e nove reais e dez centavos) para os itens 20, 32, 34 e 41; RM COMERCIO DE MERCADORIAS E MATERIAIS LTDA, valor R\$ 7.018,30 (sete mil, dezoito reais e trinta centavos) para os itens 03 e 38; SZATA COMERCIO VAREJISTA LTDA, valor R\$ 21.828,00 (vinte e um mil, oitocentos e vinte e oito reais) para os itens 04, 05, 11 e 25; TB SOLUCOES LTDA, valor R\$ 2.160,00 (dois mil, cento e sessenta reais) para o item 07; ASSINANTES: Pela CAESB: Sérgio Antunes Lemos – Diretor Financeiro e Comercial e Roberta Alves Zanatta – Diretora Suporte ao Negócio. Pela AGREGA DISTRIBUIDORA LTDA: Elizane Saete Vitalli; CLEVER LAVINAS DE AZEREDO ME: Clever Lavinas de Azeredo; DUARTE MATERIAIS PARA CONSTRUÇÃO LTDA: Edson José Duarte; INFANTARIA COMERCIAL LTDA: Marcos Peter Nunes; NOVA ATACADISTA PARA CONSTRUÇÃO LTDA: Alan Marques Almeida; R3 COMERCIO E SERVICOS LTDA: Marcio Magno Odorico da Silva; REDNOV FERRAMENTAS LTDA: Lenilso Luis da Silva; RM COMERCIO DE MERCADORIAS E MATERIAIS LTDA: Renato Bambini; SZATA COMERCIO VAREJISTA LTDA: Vivian Telles Andreatto; TB SOLUCOES LTDA: Bruno Araujo da Silva.

(\*) Republicado por ter sido encaminhado com incorreção no original, publicado no DODF nº 140, de 26 de julho de 2023, página 71.

## COMPANHIA ENERGÉTICA DE BRASÍLIA CEB LAJEADO S/A

### EXTRATO DO CONTRATO DE COMPRA E VENDA DE ENERGIA - CCEAL Nº 01/2023

A CEB LAJEADO S/A torna pública a assinatura do Contrato de Compra e Venda de Energia Elétrica nº 01-2023, firmado em 21/07/2023, assinado em 25/07/2023, objeto do Leilão Eletrônico CEB Lajeado ACL nº 01/2023. Objeto: estabelecer os termos e as condições referentes à compra e venda da ENERGIA CONTRATADA (EC) entre as PARTES cuja entrega será feita pela VENDEDORA à COMPRADORA no Ponto de Entrega, durante o Período de Fornecimento, mediante o pagamento por MWh conforme preço estabelecido na proposta vencedora e baseia-se no disposto na legislação específica, em Resoluções da ANEEL, nos Procedimentos de Comercialização da CCEE e nos Procedimentos de Rede do ONS. Vigência do CT: Os termos e condições do presente CONTRATO vigorarão a partir da data de sua assinatura, permanecendo em vigor até que ocorra o cumprimento de todas as obrigações nele contidas ou dele decorrentes. Período de Fornecimento: terá início às 00h00 do dia 01 de janeiro de 2024 e término às 00h00 do dia 01 de janeiro de 2025. Processo nº 00093-00000519/2023-82 - SEI. Contratado: ELECTRA COMERCIALIZADORA DE ENERGIA S.A., inscrita no CNPJ: 04.518.259/0001-80. SIGNATÁRIOS: pela Contratante: JOÃO WELLISCH e JAIRO FERNANDO MECABÓ, pela Contratada: FERNANDO PEREIRA DE LIMA e CLAUDIO FABIANO ALVES.

## COMPANHIA URBANIZADORA DA NOVA CAPITAL DO BRASIL DIRETORIA ADMINISTRATIVA DEPARTAMENTO DE COMPRAS

### AVISO DE LICITAÇÃO

Pregão Eletrônico nº 018/2023 – DECOMP/DA – do tipo menor preço, por lote – modo de disputa aberto - Registro de preços para eventual contratação de empresa(s) especializada(s) no fornecimento, plantio e conservação por 90 dias de até 150.000 m² de grama da espécie batataias (Paspalum notatum), divididos em lotes, destinado ao canteiro central de toda a extensão e bordas da obra de Implantação da Duplicação da Rodovia DF-001 e implantação de ciclovias, no trecho compreendido entre a DF- 027 (EPJK) e a DF-025 (EPDB), próximo ao condomínio ALTI PLANO LESTE, conforme solicitação da Superintendência de Obras do DER/DF (Ofício Nº 20/2022 - DER-DF/PRES/SUOBRA - Doc. SEI-GDF Nº 101718719), através do Programa Anual de Gramados PAG

2023/2024, conforme especificações, condições, quantidades e exigências estabelecidas no Termo de Referência e no Edital e seus anexos - Valor estimado da contratação R\$ 5.874.058,29 - Processo nº 00112-00029072/2022-12. Data e horário da licitação: 10 de agosto de 2023 - às 9h.

Brasília/DF, 26 de julho de 2023  
LADÉRCIO BRITO SANTOS FILHO  
Chefe

### AVISO DE LICITAÇÃO

Pregão Eletrônico nº 027/2023 – DECOMP/DA – do tipo maior desconto, por lote – modo de disputa aberto – para contratação de empresa especializada para fornecimento sob demanda, de PEÇAS E ACESSÓRIOS ORIGINAIS PARA A FROTA PRÓPRIA DE VEÍCULOS PESADOS E LEVES, pertencentes ao patrimônio da NOVACAP, conforme relação contida nos Anexos I e II e de acordo com as descrições, condições, quantidades e exigências estabelecidas no Termo de Referência e no Edital e seus anexos - Valor estimado da contratação R\$ 880.000,00 - Processo nº 00112-00000787/2023-74. Data e horário da licitação: 09 de agosto de 2023 - às 9h. O Departamento de Compras da NOVACAP torna público que realizará as licitações acima e que os Editais e seus anexos poderão ser retirados exclusivamente nos sites [www.licitacoes-e.com.br](http://www.licitacoes-e.com.br) e [www.novacap.df.gov.br](http://www.novacap.df.gov.br). Contatos e informações: telefones nº (061) 3403-2321 ou (061) 3403-2322 e e-mail [dilic@novacap.df.gov.br](mailto:dilic@novacap.df.gov.br).

Brasília/DF, 26 de julho de 2023  
LADÉRCIO BRITO SANTOS FILHO  
Chefe

## SECRETARIA DE ESTADO DA AGRICULTURA, ABASTECIMENTO E DESENVOLVIMENTO RURAL

### SUBSECRETARIA DE DEFESA AGROPECUÁRIA DIRETORIA DE FISCALIZAÇÃO DE TRÂNSITO

AUTO DE INFRAÇÃO Nº 01226 SÉRIE A  
Processo SEI - 00070-00007722/2022-58

Notifica-se o Sr. ERIVALTON ABREU NEIVA, CPF 11\*.\*\*\*.\*\*\*.2, que no dia 20 de setembro de 2022, foi lavrado o Auto de Infração nº 01226, Série A, por contrariar o disposto no artigo nº 9º, inciso IV, da Lei nº 5.224, de 27 de novembro de 2013, combinado com o artigo nº 82 do Decreto Distrital nº 36.589, de 07 de julho de 2015, visto o Termo de Fiscalização de Trânsito nº 05520, Série A, lavrado em 12 de setembro de 2022. Informa-se que o autuado dispõe de 10 (dez) dias a contar da data desta publicação para apresentar defesa à Diretoria de Fiscalização de Trânsito - Dift, da Secretaria de Estado de Agricultura, Abastecimento e Desenvolvimento Rural – Seagri/DF.

RENATA POLIANA COELHO PINA  
Diretora, Substituta

AUTO DE INFRAÇÃO Nº 01234 SÉRIE A  
Processo SEI - 00070-00000078/2023-78

Notifica-se o Sr. CARLOS PEREIRA DO CARMO, CPF 54\*.\*\*\*.\*\*\*.1, que no dia 05 de dezembro de 2022, foi lavrado o Auto de Infração nº 01234, Série A, por contrariar o disposto no artigo nº 4º, inciso IV, da Lei nº 5.224, de 27 de novembro de 2013, combinado com o artigo nº 82 do Decreto Distrital nº 36.589, de 07 de julho de 2015, visto o Termo de Fiscalização de Trânsito nº 05528, Série A, lavrado em 05 de dezembro de 2022. Informa-se que o autuado dispõe de 10 (dez) dias a contar da data desta publicação para apresentar defesa à Diretoria de Fiscalização de Trânsito - Dift, da Secretaria de Estado de Agricultura, Abastecimento e Desenvolvimento Rural – Seagri/DF.

RENATA POLIANA COELHO PINA  
Diretora, Substituta

AUTO DE INFRAÇÃO Nº 01235 SÉRIE A  
Processo SEI - 00070-00000431/2023-10

Notifica-se o Sr. PEDRO PAULO VIEIRA MORAIS, CPF 00\*.\*\*\*.\*\*\*.7, que no dia 06 de janeiro de 2023, foi lavrado o Auto de Infração nº 01235, Série A, por contrariar o disposto no artigo nº 4º, inciso IV, da Lei nº 5.224, de 27 de novembro de 2013, combinado com o artigo nº 82 do Decreto Distrital nº 36.589, de 07 de julho de 2015, visto o Termo de Fiscalização de Trânsito nº 05534, Série A, lavrado em 06 de janeiro de 2023. Informa-se que o autuado dispõe de 10 (dez) dias a contar da data desta publicação para apresentar defesa à Diretoria de Fiscalização de Trânsito - Dift, da Secretaria de Estado de Agricultura, Abastecimento e Desenvolvimento Rural – Seagri/DF.

RENATA POLIANA COELHO PINA  
Diretora, Substituta

AUTO DE INFRAÇÃO Nº 01242 SÉRIE A  
Processo SEI - 00070-00000803/2023-16

Notifica-se o Sr. FRANCISCO SANTOS CAVALCANTE, CPF 14\*.\*\*\*.\*\*\*.4, que no dia 07 de fevereiro de 2023, na BR 251, foi lavrado o Auto de Infração nº 01242, Série D, por contrariar o disposto no artigo nº 4º, inciso IV, da Lei nº 5.224, de 27 de novembro de 2013, combinado com o artigo nº 82 do Decreto Distrital nº 36.589, de 07 de julho de



2015, visto o Termo de Fiscalização de Trânsito nº 08943, Série A, lavrado em 07 de fevereiro de 2023. Informa-se que o autuado dispõe de 10 (dez) dias a contar da data desta publicação para apresentar defesa à Diretoria de Fiscalização de Trânsito - Difit, da Secretaria de Estado de Agricultura, Abastecimento e Desenvolvimento Rural – Seagri/DF.

RENATA POLIANA COELHO PINA  
Diretora, Substituta

AUTO DE INFRAÇÃO Nº 01243 SÉRIE A  
Processo SEI - 00070-00001071/2023-73

Notifica-se o Sr. YAGO CARVALHO DA COSTA, CPF 03\*.\*\*\*.\*\*\*-0, que no dia 26 de janeiro de 2023, foi lavrado o Auto de Infração nº 01243, Série A, por contrariar o disposto no artigo nº 4º, inciso IV, da Lei nº 5.224, de 27 de novembro de 2013, combinado com o artigo nº 82 do Decreto Distrital nº 36.589, de 07 de julho de 2015, visto o Termo de Fiscalização de Trânsito nº 05595, Série A, lavrado em 26 de janeiro de 2023. Informa-se que o autuado dispõe de 10 (dez) dias a contar da data desta publicação para apresentar defesa à Diretoria de Fiscalização de Trânsito - Difit, da Secretaria de Estado de Agricultura, Abastecimento e Desenvolvimento Rural – Seagri/DF.

RENATA POLIANA COELHO PINA  
Diretora, Substituta

AUTO DE INFRAÇÃO Nº T 252 SÉRIE E  
Processo SEI - 00070-00005995/2022-68

Notifica-se o Sr. MACIEL XAVIER MONTEIRO DA SILVA, CPF 69\*.\*\*\*.\*\*\*-3, que no dia 28 de julho de 2022, foi lavrado o Auto de Infração nº T 252, Série E, por contrariar o disposto no artigo nº 4º, inciso IV, da Lei nº 5.224, de 27 de novembro de 2013, combinado com os artigos nº 5º, inciso IV, e 82 do Decreto Distrital nº 36.589, de 07 de julho de 2015, visto o Termo de Fiscalização de Trânsito nº 05590, Série A, lavrado em 20 de julho de 2022. Informa-se que o autuado dispõe de 10 (dez) dias a contar da data desta publicação para apresentar defesa à Diretoria de Fiscalização de Trânsito - Difit, da Secretaria de Estado de Agricultura, Abastecimento e Desenvolvimento Rural – Seagri/DF.

RENATA POLIANA COELHO PINA  
Diretora, Substituta

AUTO DE INFRAÇÃO Nº T 263 SÉRIE E  
Processo SEI - 00070-00001107/2023-19

Notifica-se o Sr. ALTAIR PEREIRA DA SILVA, CPF 78\*.\*\*\*.\*\*\*-3, que no dia 06 de março de 2023, foi lavrado o Auto de Infração nº T 263, Série E, por contrariar o disposto no artigo nº 4º, inciso IV, da Lei nº 5.224, de 27 de novembro de 2013, combinado com os artigos nº 6º, inciso III, e 82 do Decreto Distrital nº 36.589, de 07 de julho de 2015, visto o Termo de Fiscalização de Trânsito nº 12486, Série C, lavrado em 04 de março de 2023. Informa-se que o autuado dispõe de 10 (dez) dias a contar da data desta publicação para apresentar defesa à Diretoria de Fiscalização de Trânsito - Difit, da Secretaria de Estado de Agricultura, Abastecimento e Desenvolvimento Rural – Seagri/DF.

RENATA POLIANA COELHO PINA  
Diretora, Substituta

AUTO DE INFRAÇÃO Nº T 4004 SÉRIE E  
Processo SEI - 00070-00007730/2022-02

Notifica-se o Sr. JOSÉ FERREIRA RIBEIRO, CPF 91\*.\*\*\*.\*\*\*-9, que no dia 07 de setembro de 2022, foi lavrado o Auto de Infração nº T 4004, Série E, por contrariar o disposto no artigo nº 4º, inciso IV, da Lei nº 5.224, de 27 de novembro de 2013, combinado com os artigos nº 6º, inciso III, e 82 do Decreto Distrital nº 36.589, de 07 de julho de 2015, visto o Termo de Fiscalização de Trânsito nº 08707, Série A, lavrado em 07 de setembro de 2022. Informa-se que o autuado dispõe de 10 (dez) dias a contar da data desta publicação para apresentar defesa à Diretoria de Fiscalização de Trânsito - Difit, da Secretaria de Estado de Agricultura, Abastecimento e Desenvolvimento Rural – Seagri/DF.

RENATA POLIANA COELHO PINA  
Diretora, Substituta

AUTO DE INFRAÇÃO Nº T 4006 SÉRIE E  
Processo SEI - 00070-00007732/2022-93

Notifica-se o Sr. CARLOS DE CASTRO AMORIM, CPF 24\*.\*\*\*.\*\*\*-3, que no dia 20 de outubro de 2022, foi lavrado o Auto de Infração nº T 4006, Série E, por contrariar o disposto no artigo nº 4º, inciso IV, da Lei nº 5.224, de 27 de novembro de 2013, combinado com os artigos nº 5º, inciso VIII, e 82 do Decreto Distrital nº 36.589, de 07 de julho de 2015, visto o Termo de Fiscalização de Trânsito nº 08856, Série A, lavrado em 13 de outubro de 2022. Informa-se que o autuado dispõe de 10 (dez) dias a contar da data desta publicação para apresentar defesa à Diretoria de Fiscalização de Trânsito - Difit, da Secretaria de Estado de Agricultura, Abastecimento e Desenvolvimento Rural – Seagri/DF.

RENATA POLIANA COELHO PINA  
Diretora, Substituta

AUTO DE INFRAÇÃO Nº T 5029 SÉRIE E  
Processo SEI - 00070-00005835/2022-19

Notifica-se o Sr. JOAQUIM AUGUSTO FRANCO, CPF 00\*.\*\*\*.\*\*\*-3, que no dia 20 de julho de 2022, foi lavrado o Auto de Infração nº T 5029, Série E, por contrariar o

disposto no artigo nº 4º, inciso IV, da Lei nº 5.224, de 27 de novembro de 2013, combinado com os artigos nº 6º, inciso III, 81 e 82 do Decreto Distrital nº 36.589, de 07 de julho de 2015, visto o Termo de Fiscalização de Trânsito nº 05511, Série A, lavrado em 16 de julho de 2022. Informa-se que o autuado dispõe de 10 (dez) dias a contar da data desta publicação para apresentar defesa à Diretoria de Fiscalização de Trânsito - Difit, da Secretaria de Estado de Agricultura, Abastecimento e Desenvolvimento Rural – Seagri/DF.

RENATA POLIANA COELHO PINA  
Diretora, Substituta

## EMPRESA DE ASSISTÊNCIA TÉCNICA E EXTENSÃO RURAL

### EXTRATO CONTRATUAL

Processo: 00072-00002433/2023-97. Instrumento: Contrato 017/2023-GCONV. Aquisição de gás liquefeito de petróleo-GLP. Material: Gás butano, Unidade de Fornecimento: Botijão com 13 Kg. Objeto: AO Contrato tem por objeto a aquisição de gás liquefeito de petróleo-GLP, Material: Gás butano, Unidade de Fornecimento: Botijão com 13 Kg, consoante específica o Edital de Pregão Eletrônico nº 092/2022 - COLIC/SCG/SPLAN/SEEC-DF, que passa a integrar o presente Termo. Dotação Orçamentária: Unidade: 14203; Programas de Trabalho: 20.122.8201.8517.0093 Naturezas das Despesas: 3.3.90.30. Fonte de Recurso: 100; Valor Total: R\$ 3.500,00 (três mil e quinhentos reais). Fundamento Legal: O presente Contrato obedece aos termos do Edital de Pregão Eletrônico nº 092/2022 - COLIC/SCG/SPLAN/SEEC-DF, da Ata de Registro de Preços 0002/2023 e da Lei nº 8.666/93, da Lei 10.520/2002, Decreto Federal nº 10.024/2019, Decretos Distritais nº 25.966/2005, nº 26.851/2006, e, subsidiariamente, a Lei nº 8.666/1993 e alterações subsequentes, além de outras normas aplicáveis à espécie. Data da Assinatura: 21/07/2023. Vigência: 90 (noventa) dias a contar da assinatura. Signatários: P/EMATER-DF: Cleison Medas Duval-Presidente. P/Contratada: Kelly Cristina Menezes Pereira

## SECRETARIA DE ESTADO DE CIÊNCIA, TECNOLOGIA E INOVAÇÃO

### FUNDAÇÃO DE APOIO À PESQUISA SUPERINTENDÊNCIA CIENTÍFICA, TECNOLÓGICA E DE INOVAÇÃO

EDITAL Nº 05/2023 - PIBITI - PROGRAMA INSTITUCIONAL DE BOLSAS DE INICIAÇÃO EM DESENVOLVIMENTO TECNOLÓGICO E INOVAÇÃO.

#### RESULTADO PRELIMINAR

O SUPERINTENDENTE CIENTÍFICO, TECNOLÓGICO E DE INOVAÇÃO SUBSTITUTO, DA FUNDAÇÃO DE APOIO À PESQUISA DO DISTRITO FEDERAL – FAPDF – no uso de suas atribuições legais que lhe confere o artigo 17 do Decreto nº 43.189, de 05 de abril de 2022, o qual aprovou o Estatuto Social da FAPDF, e com fundamento no artigo 27, incisos II e XVIII, do Regimento Interno, e nos termos do processo nº 00193-00000767/2023-87, TORNA PÚBLICO o Resultado Preliminar referente as propostas submetidas entre os dias 27/02 a 30/04, por intermédio do Edital 05/2023 - PIBITI, com a lista das propostas habilitadas e não habilitadas apresentada na sequência de data de submissão, com os seguintes dados: proponente, instituição e valor. HABILITADAS: I) Fernanda Costa Vinhaes de Lima; Centro Universitário de Brasília (UNICEUB); R\$ 84.000,00; II) Sérgio Ronaldo Granemann; Universidade de Brasília (UnB); R\$ 2.352.000,00; III) Marley Garcia Silva; Instituto Federal de Educação, Ciência e Tecnologia de Brasília (IFB); R\$ 420.000,00. NÃO HABILITADAS: I) Zeli Isabel Ambrós; Centro Universitário (IESB); R\$ 84.000,00; II) Bernardo Petriz de Assis; Centro Ensino Unificado do Distrito Federal Ltda (UDF); R\$ 420.000,00. INFORME: As propostas encaminhadas no período e não aprovadas deixaram de ser listadas e no interesse pessoal de obter detalhes referente à classificação da proposta, enviar e-mail para cooti@fap.df.gov.br. FELIPE SANTOS SOARES, Superintendente Científico, Tecnológico e de Inovação, Substituto.

## SECRETARIA DE ESTADO DE COMUNICAÇÃO

EXTRATO DO 3º TERMO ADITIVO AO CONTRATO DE PRESTAÇÃO DE SERVIÇOS DE COMUNICAÇÃO DIGITAL Nº 02/2020 - SECOM/DF  
PROCESSO: 04000-00000184/2019-12. MODALIDADE: Concorrência. PARTES: DF/SECRETARIA DE ESTADO DE COMUNICAÇÃO DO DISTRITO FEDERAL - SECOM x CLARA SERVIÇOS INTEGRADOS DE VÍDEO, CONTEÚDO E WEB EIRELI. OBJETO: Prorrogar o prazo de vigência do Contrato 02/2020-SECOM/DF, por mais 12 (doze) meses, com base na Cláusula Quarta do Contrato originário, com amparo no artigo 57, da Lei nº 8.666/1993 e subitem 23.3 do Edital da Concorrência 02/2019-SECOM. PRAZO DE VIGÊNCIA: A prorrogação prevista neste Termo Aditivo terá vigência pelo período compreendido entre 31/07/2023 a 31/07/2024. DATA DE ASSINATURA: 24 de julho de 2023. SIGNATÁRIOS: Pela Secretaria de Estado de Comunicação do Distrito Federal WELIGTON LUIZ MORAES, na qualidade de Secretário de Estado; pela Contratada CLÁUDIA GOMES CHAVES, na qualidade de Administradora.

EXTRATO DO 3º TERMO ADITIVO AO CONTRATO DE PRESTAÇÃO DE SERVIÇOS DE COMUNICAÇÃO DIGITAL Nº 03/2020 - SECOM/DF  
 PROCESSO: 04000-00000184/2019-12. MODALIDADE: Concorrência. PARTES: DF/SECRETARIA DE ESTADO DE COMUNICAÇÃO DO DISTRITO FEDERAL - SECOM x DIGITAL COMUNICAÇÃO E PUBLICIDADE LTDA. OBJETO: Prorrogar o prazo de vigência do Contrato 03/2020-SECOM/DF, por mais 12 (doze) meses, com base na Cláusula Quarta do Contrato originário, com amparo no artigo 57, da Lei nº 8.666/1993 e subitem 23.3 do Edital da Concorrência 02/2019-SECOM. PRAZO DE VIGÊNCIA: A prorrogação prevista neste Termo Aditivo terá vigência pelo período compreendido entre 04/08/2023 a 04/08/2024. DATA DE ASSINATURA: 24 de julho de 2023. SIGNATÁRIOS: Pela Secretaria de Estado de Comunicação do Distrito Federal WELIGTON LUIZ MORAES, na qualidade de Secretário de Estado; pela Contratada ADRIANA MOYA PEREIRA, na qualidade de Sócia Administradora.

## SECRETARIA DE ESTADO DE CULTURA E ECONOMIA CRIATIVA

AVISO PÚBLICO DE MANIFESTAÇÃO DE INTERESSE EM PATROCÍNIO DIRETO  
 1. OBJETO: A Secretaria de Estado de Cultura e Economia Criativa do Distrito Federal torna público que recebeu proposta de patrocínio direto da entidade privada BRUNA SOARES STUDIO DE DANÇA (MEI), para a Gerência do Complexo Cultural de Planaltina.  
 2. PROPOSTA DE ENCARGOS DO PATROCINADOR: Doação e instalação de 6,88m de espelhos, 02 barras de dança móveis de 2,54m cada e 15 unidades de tatames com 20mm de espessura medindo 1m x 1m cada, com o objetivo de equipar a SALA MULTIUSO do Complexo Cultural de Planaltina, avaliados no valor total de R\$ 7.600,00 (sete mil e seiscentos reais) e mais 10% das vagas para atendimento de pessoas carentes da comunidade.  
 3. CONTRAPARTIDAS: Uso da Sala Multiuso do Complexo Cultural de Planaltina para realização de aulas de ballet com cobrança de mensalidade a serem realizadas num período de 14 (quatorze) meses sendo as aulas em 04 (quatro) dias da semana, sem gerar custos específicos ou ônus para a Administração Pública.  
 4. MANIFESTAÇÃO DE INTERESSE DE OUTRA ENTIDADE: Qualquer entidade privada interessada em apresentar proposta de patrocínio nos mesmos termos ou em condições mais vantajosas para a administração pública deverá encaminhá-la para o correio eletrônico gccp@cultura.df.gov.br no prazo de dez dias, contados a partir da data de publicação deste Aviso Público.

CLAUDIO DE ABRANTES  
 Brasília/DF, 24 de julho de 2023

### SUBSECRETARIA DE FOMENTO E INCENTIVO CULTURAL

EXTRATO DE NOTA DE EMPENHO Nº 303/2023  
 PROCESSO Nº 00150-00007240/2022-26. Das Partes: FUNDO DE APOIO A CULTURA-SECEC, CNPJ nº 03.658.028/0001-09 e o/a Agente Cultural CARLOS EDUARDO CORREA DE ANDRADE - CPF nº 73\*.\*\*\*.\*41-72. Do Objeto: Concessão de apoio financeiro para a realização do projeto "PROJETO MTV". Do Valor: R\$59.926,00 (cinquenta e nove mil, novecentos e vinte e seis reais). Da Classificação Orçamentária: UO 16903; Gestão: 23903. Programa de Trabalho nº 13.392.6219.4091.0082 - Apoio a Projetos - Projetos Artísticos e Culturais-Distrito Federal; Fonte 100; Natureza de Despesa 33.90.48; Modalidade: Ordinário; Data da Emissão da Nota de Empenho: 25/07/2023; Ordenador Responsável: JOÃO ROBERTO DE OLIVEIRA MORO.

EXTRATO DE NOTA DE EMPENHO Nº 304/2023  
 PROCESSO Nº 00150-00007099/2022-61. Das Partes: FUNDO DE APOIO A CULTURA-SECEC, CNPJ nº 03.658.028/0001-09 e o/a Agente Cultural LUCIA MARIA PEREIRA - CPF nº 06\*.\*\*\*.\*11-53. Do Objeto: Concessão de apoio financeiro para a realização do projeto "SERRANAS". Do Valor: R\$100.000,00 (cem mil reais). Da Classificação Orçamentária: UO 16903; Gestão: 23903. Programa de Trabalho nº 13.392.6219.4091.0082 - Apoio a Projetos - Projetos Artísticos e Culturais-Distrito Federal; Fonte 100; Natureza de Despesa 33.90.48; Modalidade: Ordinário; Data da Emissão da Nota de Empenho: 25/07/2023; Ordenador Responsável: JOÃO ROBERTO DE OLIVEIRA MORO.

EXTRATO DE NOTA DE EMPENHO Nº 305/2023  
 PROCESSO Nº 00150-00007338/2022-83. Das Partes: FUNDO DE APOIO A CULTURA-SECEC, CNPJ nº 03.658.028/0001-09 e o/a Agente Cultural RAUL EDUARDO CRUZ MACHADO SANTIAGO - CNPJ nº 16.\*\*\*.936/0001-53. Do Objeto: Concessão de apoio financeiro para a realização do projeto "MÚSICA E (MU)DANÇA NAS ESCOLAS". Do Valor: R\$ 100.000,00 (cem mil reais). Da Classificação Orçamentária: UO 16903; Gestão: 23903; Programa de Trabalho nº 13.392.6219.9075.0092 - Transferência de Recursos para Projetos Culturais-Todo o DF- Pessoa Juridica - DF; Fonte 100; Natureza de Despesa 33.50.41; Modalidade: Ordinário. Data da Emissão da Nota de Empenho: 25/07/2023; Ordenador Responsável: JOÃO ROBERTO DE OLIVEIRA MORO.

EXTRATO DO TERMO DE AJUSTE Nº 475/2023  
 PROCESSO: 00150-00004161/2023-44; NOTA DE EMPENHO Nº 00290/2023; DAS PARTES: DF/SECEC/FAC X THIAGO FERREIRA DA ROCHA. Na qualidade de Agente Cultural. ESPÉCIE: Termo de Ajuste Nº 475/2023; MODALIDADE: Seleção Pública; DO OBJETO: O presente Termo de Ajuste tem por objeto a concessão de apoio financeiro pelo FUNDO DE APOIO À CULTURA ao Programa "Promoção de plataformas" de interesse do/a Agente Cultural acima especificado/a; DO VALOR: R\$ 20.937,34 (vinte mil, novecentos e trinta e sete reais e trinta e quatro centavos) que será liberado em parcela única e transferidos à conta do/a Agente Cultural, especialmente aberta no Banco de Brasília - BRB, correndo a despesa à conta de dotação orçamentária própria do Programa de Trabalho 13.392.6219.2911.0002 - Realização de Ações Culturais - Conexão Cultura FAC - DF - Fonte 100 - Natureza da despesa: 33.90.48; DA VIGÊNCIA: O presente termo de ajuste entrará em vigência a partir da data de assinatura do Agente Cultural, com duração de 1 (um) ano, permitida a prorrogação na forma da lei vigente; DATA DA ASSINATURA: 20/07/2023; LEGISLAÇÃO: Lei nº 934/2017, Portaria nº 35, de 06 de fevereiro de 2020; DO EXECUTOR: COMISSÃO DE MONITORAMENTO E ACOMPANHAMENTO DOS PROJETOS CULTURAIS DO PROGRAMA CONEXÃO CULTURA DF. Pelo FAC/SECEC/DF: JOÃO ROBERTO DE OLIVEIRA MORO; AGENTE CULTURAL: THIAGO FERREIRA DA ROCHA.

EXTRATO DO TERMO DE AJUSTE Nº 476/2023  
 PROCESSO: 00150-00004033/2023-09; NOTA DE EMPENHO Nº 00289/2023; DAS PARTES: DF/SECEC/FAC X Hugo Pereira Rocha. Na qualidade de Agente Cultural. ESPÉCIE: Termo de Ajuste Nº 476/2023; MODALIDADE: Seleção Pública; DO OBJETO: O presente Termo de Ajuste tem por objeto a concessão de apoio financeiro pelo FUNDO DE APOIO À CULTURA ao Programa "Participação em eventos estratégicos nacionais e internacionais" de interesse do/a Agente Cultural acima especificado/a; DO VALOR: R\$ 22.538,48 (vinte e dois mil, quinhentos e trinta e oito reais e quarenta e oito centavos) que será liberado em parcela única e transferidos à conta do/a Agente Cultural, especialmente aberta no Banco de Brasília - BRB, correndo a despesa à conta de dotação orçamentária própria do Programa de Trabalho 13.392.6219.2911.0002 - Realização de Ações Culturais - Conexão Cultura FAC - DF - Fonte 100 - Natureza da despesa: 33.90.48; DA VIGÊNCIA: O presente termo de ajuste entrará em vigência a partir da data de assinatura do Agente Cultural, com duração de 1 (um) ano, permitida a prorrogação na forma da lei vigente; DATA DA ASSINATURA: 21/07/2023; LEGISLAÇÃO: Lei nº 934/2017, Portaria nº 35, de 06 de fevereiro de 2020; DO EXECUTOR: COMISSÃO DE MONITORAMENTO E ACOMPANHAMENTO DOS PROJETOS CULTURAIS DO PROGRAMA CONEXÃO CULTURA DF. Pelo FAC/SECEC/DF: JOÃO ROBERTO DE OLIVEIRA MORO; AGENTE CULTURAL: HUGO PEREIRA ROCHA.

## SECRETARIA DE ESTADO DE DESENVOLVIMENTO URBANO E HABITAÇÃO

EXTRATO DO CONTRATO DE PRESTAÇÃO DE SERVIÇOS Nº 09/2023 - SEDUH  
 PROCESSO SEI nº 00390-00005060/2023-59. ESPÉCIE: Contrato de Prestação de Serviços nº 09/2023 (SIGGO nº 049358). PARTES: Secretaria de Estado de Desenvolvimento Urbano e Habitação do Distrito Federal - SEDUH e a empresa Prô-Vídeo Locação e EventosLTDA, inscrita no CNPJ nº 13.542.814.0001-08. DO OBJETO: Prestação de serviços de planejamento, organização, execução e acompanhamento de eventos institucionais (plenárias, conselhos consultivos, conselhos deliberativos, câmaras técnicas e temáticas, workshops, oficinas, conferências, grupos de trabalho, comissões, seminários, fóruns, apresentações de dirigentes, entrevistas, premiações, audiências e consultas públicas e outras reuniões importantes e/ou estratégicas), sob demanda, especificamente para o Lote 10 (filmagem e cobertura fotográfica, itens 108 e 109), visando atender as necessidades desta Secretaria de Estado. II - DO VALOR: R\$ 144.000,00 (cento e quarenta e quatro mil reais), conforme Nota de Empenho 2023NE00009 (117268962), emitida em 10/07/2023. DOTAÇÃO ORÇAMENTÁRIA: I - Unidade Orçamentária: 28.901 - Fundo de Desenvolvimento Urbano do DF, II - P.T 15.127.6208.3678.0003, III - Natureza da Despesa: 33.90.39, IV - Fonte: 169. Lei Orçamentária Anual nº 7.212, de 30 de dezembro de 2022. DATA DE ASSINATURA: 24/07/2023. DO PRAZO DE VIGÊNCIA: 12 (doze) meses, de 24/07/2023 a 24/07/2024. SIGNATÁRIOS: Pelo Distrito Federal: Janaina Domingos Vieira, na qualidade de Secretária de Estado, Substituta. Pela Contratada: Wilson Alves de Freitas, na qualidade de Sócio - Administrador.

EXTRATO DO CONTRATO DE PRESTAÇÃO DE SERVIÇOS Nº 10/2023 - SEDUH  
 PROCESSO SEI nº 00390-00005081/2023-74. ESPÉCIE: Contrato de Prestação de Serviços nº 10/2023 (SIGGO nº 049384). PARTES: Secretaria de Estado de Desenvolvimento Urbano e Habitação do Distrito Federal - SEDUH e a empresa DFlores - Flores e PlantasLTDA, inscrita no CNPJ nº 29.853.493/0001-94. DO OBJETO: Prestação de serviços de planejamento, organização, execução e acompanhamento de eventos institucionais (plenárias, conselhos consultivos, conselhos deliberativos, câmaras técnicas e temáticas, workshops, oficinas, conferências, grupos de trabalho, comissões, seminários, fóruns, apresentações de dirigentes, entrevistas, premiações, audiências e consultas públicas e outras reuniões importantes e/ou estratégicas), sob demanda, especificamente para o Lote 05 (Arranjos de flores, itens 61 a 66), visando atender as

necessidades desta Secretaria de Estado. II - DO VALOR: R\$ 22.276,50 (vinte e dois mil, duzentos e setenta e seis reais e cinquenta centavos), conforme Nota de Empenho 2023NE00011 (117507414), emitida em 13/07/2023. DOTAÇÃO ORÇAMENTÁRIA: I - Unidade Orçamentária: 28.901 - Fundo de Desenvolvimento Urbano do DF, II - P.T 15.127.6208.3678.0003, III - Natureza da Despesa: 3.3.90.39, IV - Fonte: 169. Lei Orçamentária Anual nº 7.212, de 30 de dezembro de 2022. DATA DE ASSINATURA: 25/07/2023. DO PRAZO DE VIGÊNCIA: 12 (doze) meses, de 25/07/2023 a 25/07/2024. SIGNATÁRIOS: Pelo Distrito Federal: Janaína Domingos Vieira, na qualidade de Secretária de Estado, Substituta. Pela Contratada: Dnúbia Souto Damasceno, na qualidade de Sócia - Administradora.

### SECRETARIA ADJUNTA DE DESENVOLVIMENTO URBANO E HABITAÇÃO CENTRAL DE APROVAÇÃO DE PROJETOS

#### RATIFICAÇÃO DE INEXIGIBILIDADE DE LICITAÇÃO

Processo n 0132-000085/2010; Interessado: DONALDSON RESENDE SOARES E OUTRO. Assunto: Contrato de Concessão de Direito Real de Uso. A SUBSECRETARIA DA CENTRAL DE APROVAÇÃO DE PROJETOS, DA SECRETARIA DE ESTADO DE DESENVOLVIMENTO URBANO E HABITAÇÃO DO DISTRITO FEDERAL, no exercício das atribuições que lhe confere o artigo 1º, do Decreto nº 35.566, de 25 de junho de 2014, que dá nova redação ao artigo 29, inciso V, parágrafo 2º, do Decreto 29.590, de 09 de outubro de 2008, bem como o disposto no art. 7º do Decreto nº 36.339, de 28 de janeiro de 2015 resolve: RATIFICAR a inexigibilidade de licitação reconhecida pela Coordenadora da Coordenação de Licenciamento da Central de Aprovação de Projetos da Secretaria de Estado de Desenvolvimento Urbano e Habitação do Distrito Federal, nos autos do processo administrativo em epígrafe, para a celebração de Contrato de Concessão de Direito Real de Uso forma não onerosa com fulcro no inciso IV do art. 4º da Lei Complementar nº 755, de 28 de janeiro de 2008, entre DONALDSON RESENDE SOARES, CPF 981.\*\*\*-\*\*-15 E OUTRO juntamente com o Distrito Federal, para utilização de 7,70m² em nível de Solo para Instalação Técnica – Central de GLP, conforme Atestado de Habilitação nº 230/2023(Documento SEI nº 116153926) em área contígua aos imóveis da CNB 12 Lotes 19 e 20 – Taguatinga Norte - Distrito Federal. MARIANA ALVES DE PAULA.

### COMPANHIA DE DESENVOLVIMENTO HABITACIONAL

#### PORTARIA CONJUNTA Nº 02, DE 24 DE JULHO DE 2023

OS TITULARES DOS ÓRGÃOS CONCEDENTE e EXECUTANTE, no uso de suas atribuições legais, estatutárias e regimentais, e, ainda, de acordo com o Decreto nº 37.427, de 22 de junho de 2016, alterado pelo Decreto nº 37.471, de 08 de julho de 2016, que dispõe sobre a descentralização da execução de créditos, bem como nos termos da Lei nº 6.778, de 06 de janeiro de 2021 e DODF Edição Extra nº 01-A, de 06 de janeiro de 2021, resolve:

Art. 1º Descentralizar o crédito orçamentário na forma que se especifica:

DE: UO - 28209 - COMPANHIA DE DESENVOLVIMENTO HABITACIONAL DO DF – CODHAB

UG - 280209 - COMPANHIA DE DESENVOLVIMENTO HABITACIONAL DO DF – CODHAB

PARA: UO 22201 - COMPANHIA URBANIZADORA DA NOVA CAPITAL DO BRASIL - NOVACAP

UG 190201 - COMPANHIA URBANIZADORA DA NOVA CAPITAL DO BRASIL - NOVACAP

PLANO DE TRABALHO	NATUREZA DA DESPESA	FORTE	VALOR
16.122.8208.2396.5319	33.90.39	100	R\$ 13.500,00

I - OBJETO: Descentralização de crédito orçamentário - Processo nº 00392.0000.2846/2019-81 - Convênio firmado entre a Companhia de Desenvolvimento Habitacional do DF - CODHAB (Concedente) e a Companhia Urbanizadora da Nova Capital do Brasil - NOVACAP, CNPJ nº 00.037.457/0001-70 (Executante), objetivando a manutenção preventiva, corretiva, preditiva e assistência técnica, com fornecimento de peças por demanda, bem como a realização de serviços eventuais diversos, nos 4 (quatro) elevadores elétricos VVVG regenerativos, instalados nesta CODHAB; Data início: a partir da data de publicação da presente portaria no Diário Oficial do Distrito Federal – DODF, e término em 31/12/2023.

Art. 2º Esta Portaria Conjunta entra em vigor na data de sua publicação, e vigorará até 31/12/2023.

MARCELO FAGUNDES GOMIDE

Diretor-Presidente da CODHAB

U.O Concedente

FERNANDO RODRIGUES FERREIRA LEITE

Diretor-Presidente da NOVACAP

U.O Executante

### DIRETORIA IMOBILIÁRIA

#### EDITAL Nº 310/2023

O DISTRITO FEDERAL, representado pela COMPANHIA DE DESENVOLVIMENTO HABITACIONAL DO DISTRITO FEDERAL- CODHAB/DF, no uso das atribuições legais, com fundamentação na Lei distrital nº 3.877/06, de 26 de junho de 2006, que

dispõe sobre a Política Habitacional do Distrito Federal, resolve: Divulgar o resultado das análises de documentação apresentada pelas entidades habitacionais com vistas ao Credenciamento nº 01/2022, conforme os ditames da Lei Distrital nº 3.877/2006. O detalhamento do resultado está disponível no site [www.codhab.df.gov.br](http://www.codhab.df.gov.br). O prazo para apresentação de recurso é de 10 dias, a contar da data de publicação deste. Os documentos devem ser enviados via e-mail ([protocolo@codhab.df.gov.br](mailto:protocolo@codhab.df.gov.br)), ou presencialmente.

Brasília/DF, 25 de julho de 2023

LUCIANO MARINHO

Diretor Imobiliário

#### EDITAL Nº 311/2023

O DISTRITO FEDERAL, representado pela COMPANHIA DE DESENVOLVIMENTO HABITACIONAL DO DISTRITO FEDERAL- CODHAB/DF, no uso das atribuições legais, notadamente da Lei nº 4.020/2007, da Lei nº 3.877/2006 e do Decreto nº 33.965/2012, RESOLVE: tornar pública a convocação dos 2.695 (dois mil seiscentos e noventa e cinco) candidatos do Programa Habitacional do DF, enquadrados na situação cadastral de “INSCRITO - CADASTRO INICIAL”, para apresentar documentação com vistas à habilitação, conforme os ditames da Lei Distrital nº 3.877/2006. A relação dos candidatos e de documentos necessários encontram-se disponíveis no site [www.codhab.df.gov.br](http://www.codhab.df.gov.br). O procedimento deverá ser realizado pelo aplicativo de celular CODHAB CIDADÃO.

Brasília/DF, 25 de julho de 2023

LUCIANO MARINHO

Diretor Imobiliário

#### EDITAL Nº 312/2023

O DISTRITO FEDERAL, representado pela COMPANHIA DE DESENVOLVIMENTO HABITACIONAL DO DISTRITO FEDERAL- CODHAB/DF, no uso das atribuições legais, com fundamentação na Lei distrital nº 3.877/06, de 26 de junho de 2006, que dispõe sobre a Política Habitacional do Distrito Federal, resolve: CONVOCAR o associado Antônio Oliveira - CPF nº 054.\*\*\*-\*\*-36, indicado pela entidade ASHMUG, para entrega de documentação via aplicativo CODHAB, com vistas à habilitação em cumprimento dos requisitos da Lei Distrital nº 3.877/2006, a fim de compor exclusivamente a demanda do projeto Guará - Edital de Sorteio nº 04/2018. A situação cadastral da candidata poderá ser consultada no aplicativo CODHAB.

Brasília/DF, 26 de julho de 2023

LUCIANO MARINHO

Diretor Imobiliário

#### EDITAL Nº 313/2023

O DISTRITO FEDERAL, representado pela COMPANHIA DE DESENVOLVIMENTO HABITACIONAL DO DISTRITO FEDERAL- CODHAB/DF, no uso das atribuições legais, com fundamentação na Lei distrital nº 3.877/06, de 26 de junho de 2006, que dispõe sobre a Política Habitacional do Distrito Federal, resolve: HABILITAR a associada STEFFANNE SALES - CPF nº 044.\*\*\*-\*\*-38, indicada pela entidade ASSINPLAN para entrega de documentação, via aplicativo CODHAB, com vistas ao cumprimento dos requisitos da Lei Distrital nº 3.877/2006, a fim de compor exclusivamente a demanda do projeto Riacho Fundo II - Edital de Convocação nº 03/2017. A consulta da situação cadastral dos candidatos encontra-se disponível no portal <http://www.codhab.df.gov.br/candidato/pesquisa-cpf>.

Brasília/DF, 26 de julho de 2023

LUCIANO MARINHO

Diretor Imobiliário

#### EDITAL Nº 314/2023

O DISTRITO FEDERAL, representado pela COMPANHIA DE DESENVOLVIMENTO HABITACIONAL DO DISTRITO FEDERAL- CODHAB/DF, no uso das atribuições legais, com fundamentação na Lei distrital nº 3.877/06, de 26 de junho de 2006, que dispõe sobre a Política Habitacional do Distrito Federal, resolve: HABILITAR o associado MATHEUS FERREIRA - CPF nº 055.\*\*\*-\*\*-50, tendo em vista a entrega de documentação e a formalização de processo em cumprimento aos critérios legais, EXCLUSIVAMENTE para compor demanda no projeto da entidade APADEMO, em Samambaia, selecionada pelo Edital de Convocação nº 03/2018.

Brasília/DF, 26 de julho de 2023

LUCIANO MARINHO

Diretor Imobiliário

## SECRETARIA DE ESTADO DO MEIO AMBIENTE E PROTEÇÃO ANIMAL

#### EXTRATO DO TERMO DE CESSÃO DE USO DE BEM IMÓVEL DO DISTRITO

FEDERAL Nº 07/2023. PROCESSO nº 00196-00000272/2023-73

A SECRETARIA DE ESTADO DO MEIO AMBIENTE E PROTEÇÃO ANIMAL DO DISTRITO FEDERAL (SEMA/DF), na qualidade de CEDENTE e a FUNDAÇÃO JARDIM ZOOLOGICO DE BRASÍLIA (FJZB), na qualidade de CESSIONÁRIA. OBJETO: Transferência de Cessão de Uso - TTCU, sem ônus, de 90 (noventa) equipamentos de informática. PRAZO DE VIGÊNCIA: terá vigência 60 (sessenta) meses, a contar da data de sua assinatura, facultada sua prorrogação mediante manifestação

escrita, com antecedência mínima de 30 (trinta) dias, observado o interesse da SEMA. ASSINATURA: 23/06/2023. DOS SIGNATÁRIOS: pela SEMA: ANTÔNIO GUTEMBERG GOMES DE SOUZA, Secretário de Estado e pela CESSIONÁRIA: JOSÉ CARLOS LOPES DE OLIVEIRA, na qualidade de Diretor-Presidente, Substituto.

### AGÊNCIA REGULADORA DE ÁGUAS, ENERGIA E SANEAMENTO BÁSICO

#### EXTRATO DE OUTORGA

O DIRETOR-PRESIDENTE DA AGÊNCIA REGULADORA DE ÁGUAS, ENERGIA E SANEAMENTO BÁSICO DO DISTRITO FEDERAL – Adasa, torna pública a outorga: Outorga nº 268/2023 - ADASA/SGE. Neri Amorim da Silva, outorga de direito de uso de água superficial, captada por meio de bombeamento, para fins de irrigação, localizada no endereço Núcleo Rural Pipiripau, Fazenda Larga, BR - 020 KM 48,5, Planaltina/DF, três pontos no Córrego Fazenda Velha, Bacia Hidrográfica Rio Preto, Unidade Hidrográfica Ribeirão Santa Rita. Processo SEI nº 0197-000480/2010.

RAIMUNDO RIBEIRO

### INSTITUTO DO MEIO AMBIENTE E DOS RECURSOS HÍDRICOS - BRASÍLIA AMBIENTAL

#### AVISO DE AUDIÊNCIA PÚBLICA VIRTUAL/PRESENCIAL APRESENTAÇÃO E DISCUSSÃO DO RELATÓRIO DE IMPACTO DE VIZINHANÇA – RIVI

#### PARCELAMENTO DE SOLO URBANO - RESIDENCIAL ARONA,

localizado na Região Administrativa do Jardim Botânico – RA XXVII, gleba cuja sua entrada situa-se a 200 metros da interseção da via de circulação com o km 4,5 da rodovia DF-140

O INSTITUTO DO MEIO AMBIENTE E DOS RECURSOS HÍDRICOS DO DISTRITO FEDERAL - BRASÍLIA AMBIENTAL - IBRAM/DF - convida todos os interessados para a Audiência Pública VIRTUAL/ PRESENCIAL de apresentação e discussão do RELATÓRIO DE IMPACTO DE VIZINHANÇA – RIVI para PARCELAMENTO DE SOLO URBANO, referente ao licenciamento ambiental (LICENÇA PRÉVIA - LP) do empreendimento denominado Parcelamento de Solo Urbano - RESIDENCIAL ARONA, localizado na Região Administrativa do Jardim Botânico – RA XXVII, gleba cuja sua entrada situa-se a 200 metros da interseção da via de circulação com o km 4,5 da rodovia DF-140. INTERESSADO: SRN CONSTRUTORA E IMOBILIÁRIA LTDA. Processo SEI 00391-00017032/2021-94. Visando uma maior participação, a Audiência Pública será realizada de forma VIRTUAL/ PRESENCIAL, com transmissão ao vivo, no dia 24 de AGOSTO de 2023, com início às 19h00min e encerramento previsto para às 22h. As instruções relativas aos canais de transmissão e respectivos procedimentos para acesso e participação serão divulgadas previamente, no prazo mínimo de 5 (cinco) dias de antecedência da data de realização da audiência pública, no endereço eletrônico [www.ibram.df.gov.br](http://www.ibram.df.gov.br). Os estudos, regulamento da audiência e demais documentação poderão ser acessados por meio do endereço eletrônico [www.ibram.df.gov.br](http://www.ibram.df.gov.br).

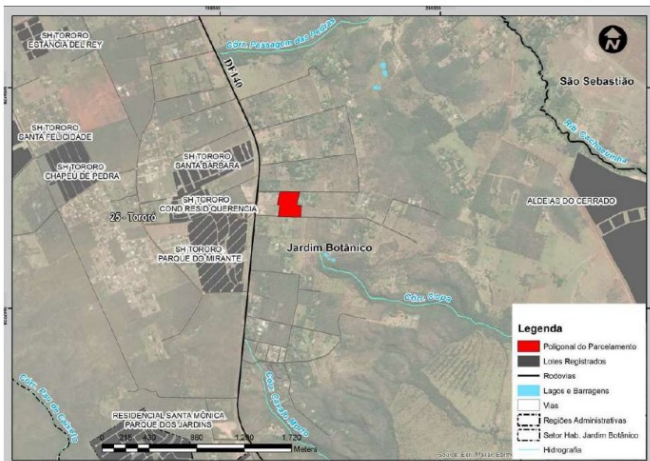

RÔNEY NEMER  
Presidente

#### SUPERINTENDÊNCIA DE ADMINISTRAÇÃO GERAL DIRETORIA DE ORÇAMENTO E FINANÇAS

#### NOTIFICAÇÃO Nº 296/2023 - IBRAM/PRESI/SUAG/DIORF/GEAR

O DIRETOR DE ORÇAMENTO E FINANÇAS, DO INSTITUTO DE MEIO AMBIENTE E RECURSOS HÍDRICOS DO DISTRITO FEDERAL, no uso de suas atribuições legais, instituídas através da INSTRUÇÃO NORMATIVA Nº 06, de 29 de julho de 2019, resolve: CONCEDER a VANUSA MOREIRA CAMPOS, CPF/CNPJ: 012.\*\*\*.\*\*\*-03, o prazo de 05 (cinco) dias, a contar da data de ciência desta notificação, para efetuar o pagamento no valor de R\$ 1.000,00 (um mil reais), referente ao Auto de Infração nº 04704/2021, constante nos autos do Processo nº 00391-00003258/2021-16.

A multa será atualizada desde a lavratura do auto de infração, conforme disposto no Parecer nº 370/2020 PGDF/PGCONS.

De acordo com dispositivo legal, Lei Distrital 041/1989 Art. 64 § 1º e 3º, o valor estipulado da pena de multa cominado no auto de infração será corrigido pelos índices oficiais vigentes no ato do pagamento.

O não recolhimento da multa dentro do prazo fixado implicará em INSCRIÇÃO EM DÍVIDA ATIVA na forma da legislação em vigor.

WELKSON ISIDÓRIO DO NASCIMENTO

#### NOTIFICAÇÃO Nº 330/2023 - IBRAM/PRESI/SUAG/DIORF/GEAR

O DIRETOR DE ORÇAMENTO E FINANÇAS, DO INSTITUTO DE MEIO AMBIENTE E RECURSOS HÍDRICOS DO DISTRITO FEDERAL, no uso de suas atribuições legais, instituídas através da INSTRUÇÃO NORMATIVA Nº 06, de 29 de julho de 2019, resolve:

Tornar sem efeito a Notificação SEI-GDF nº 480/2019 - IBRAM/PRESI/SUAG/DIORF/GEFIN (Doc. SEI 31810369), emitida para ANGELINA MARIA DE ANDRADE NEVES, CPF: 045.\*\*\*.\*\*\*-54, considerando que a Decisão SEI-GDF nº 397/2019 - IBRAM/PRESI/CIJU/CTIA (Doc. SEI 22196372), converteu a penalidade de multa no valor de 500,00 (quinhentos reais) para Advertência, nos termos do artigo 24, I c/c art. 5º e seu inciso I, todos do Decreto Federal 6514/08.

WELKSON ISIDÓRIO DO NASCIMENTO

### SERVIÇO DE LIMPEZA URBANA DIRETORIA DE ADMINISTRAÇÃO E FINANÇAS GERÊNCIA DE GESTÃO DE CONTRATOS E CONVÊNIOS NÚCLEO DE LICITAÇÃO COMISSÃO PERMANENTE DE LICITAÇÃO

#### AVISO DE LICITAÇÃO CARTA CONVITE Nº 01/2023-CPL/SLU

Processo nº 00094-00000487/2023-97. Objeto: Contratação de empresa especializada, com profissionais habilitados e capacitados, para elaboração da Avaliação Preliminar (Etapa 1) da Fase 1 (Processo de Identificação de Áreas Contaminadas) do Gerenciamento de Áreas Contaminadas (GAC) para a área do Aterro Sanitário de Brasília (ASB), conforme as orientações da Manifestação 14687, conforme as especificações, quantidades e condições constantes no Edital e seus anexos.

A COMISSÃO PERMANENTE DE LICITAÇÃO DO SERVIÇO DE LIMPEZA URBANA DO DISTRITO FEDERAL, torna público a abertura da Carta Convite nº 01/2023-CPL/SLU. Tipo: TÉCNICA E PREÇO, Elemento de Despesa: 15.452.6209.2079.6118. DATA DA SESSÃO PÚBLICA: 07/08/2023 às 09h (horário de Brasília), no endereço SETOR COMERCIAL SUL – Quadra 08 – Bl. B-50, 6º andar – Ed. Venâncio 2.000 – Auditório - Brasília – DF. O Edital ficará disponível no sítio <https://www.slu.df.gov.br/convites-em-andamento/>. Outras informações e esclarecimentos poderão ser obtidos no telefone 3213-0228, no horário de 9h às 12h e das 14h às 17h.

NEIDE APARECIDA BARROS DA SILVA

#### AVISO DE LICITAÇÃO CARTA CONVITE Nº 02/2023-CPL/SLU

Processo nº 00094-00000478/2023-04. Objeto: Contratação de empresa especializada, com profissionais habilitados e capacitados, para elaboração da Avaliação Preliminar (Etapa 1) da Fase 1 (Processo de Identificação de Áreas Contaminadas) do Gerenciamento de Áreas Contaminadas (GAC) para a área do Aterro Controlado do Jóquei (ACJ), antigo Lixão da Estrutural, conforme as orientações do Parecer Técnico nº 30/2021 - IBRAM/PRESI/SUFAM/DIREM (105595139), conforme as especificações, quantidades e condições constantes no Edital e seus anexos.

A COMISSÃO PERMANENTE DE LICITAÇÃO DO SERVIÇO DE LIMPEZA URBANA DO DISTRITO FEDERAL, torna público a abertura da Carta Convite nº 02/2023-CPL/SLU. Tipo: TÉCNICA E PREÇO, Elemento de Despesa: 15.452.6209.2079.6118. DATA DA SESSÃO PÚBLICA: 07/08/2023 às 14h (horário de Brasília), no endereço SETOR COMERCIAL SUL – Quadra 08 – Bl. B-50, 6º andar – Ed. Venâncio 2.000 – Auditório - Brasília – DF. O Edital ficará disponível no sítio <https://www.slu.df.gov.br/convites-em-andamento/>. Outras informações e esclarecimentos poderão ser obtidos no telefone 3213-0228, no horário de 9h às 12h e das 14h às 17h.

NEIDE APARECIDA BARROS DA SILVA

## SECRETARIA DE ESTADO DE DESENVOLVIMENTO ECONÔMICO, TRABALHO E RENDA

### PROGRAMA DE APOIO AO EMPREENDEDOR PRODUTIVO DO DISTRITO FEDERAL

#### CONVOCAÇÃO

O PRESIDENTE DO CONSELHO DE GESTÃO DE PROGRAMA DE APOIO AO EMPREENDEDOR PRODUTIVO DO DISTRITO FEDERAL – COPEP/DF, no uso das atribuições que lhe são conferidas pelo inciso I art. 3º e art. 23 da Resolução Normativa nº 04, de 17 de fevereiro de 2022, que dispõe sobre o Regimento Interno do Conselho de Gestão do Programa de Apoio ao Empreendedor Produtivo do Distrito Federal – COPEP/DF, c/c o § 1º, art. 22 da Lei nº 6.468, de 27 de dezembro de 2019, que

alterou o § 1º, art. 22 da Lei nº 3.266, de 30 de dezembro de 2003, CONVOCA os membros do Conselho de Gestão do Programa de Apoio ao Empreendimento Produtivo do Distrito Federal – COPEP/DF para a 2ª Reunião Extraordinária de 2023, a realizar-se na modalidade presencial no dia 03 de agosto de 2023, quinta-feira, às 09h30, na SEP/ Quadra 511, Bloco A, 4º andar – Asa Norte, Brasília/DF – Edifício Sede da SEDET, Sala de Reuniões, para conhecimento/deliberação quanto aos assuntos da pauta descrita abaixo:

PAUTA:

- 1º item – Apresentação da proposta final de regimento interno do COPEP/DF;  
 2º item – Julgamento dos processos submetidos ao Conselho;  
 3º item – Composição das Câmaras Setoriais;  
 4º item – Distribuição de processos para as Câmaras Setoriais;  
 5º item – Distribuição e encaminhamento de processos de recursos, diligências, sobrestamentos, indeferimentos e congêneres, para relator do COPEP; e  
 6º item – Assuntos Gerais.

Os processos, objetos da pauta da presente convocação, serão tempestivamente disponibilizados, no prazo regimental, via e-mail a todos os membros deste colegiado. Estamos à disposição para esclarecimentos adicionais que se fizerem necessários.

THALES MENDES FERREIRA

Secretário de Estado de Desenvolvimento Econômico, Trabalho e Renda

#### NOTIFICAÇÃO

O PRESIDENTE DO CONSELHO DE GESTÃO DE PROGRAMA DE APOIO AO EMPREENDIMENTO PRODUTIVO DO DISTRITO FEDERAL – COPEP/DF, no uso das atribuições que lhe são conferidas pelo inciso I art. 3º e art. 23 da Resolução Normativa nº 04, de 17 de fevereiro de 2022, que dispõe sobre o Regimento Interno do Conselho de Gestão do Programa de Apoio ao Empreendimento Produtivo do Distrito Federal – COPEP/DF, c/c o § 1º, art. 22 da Lei nº 6.468, de 27 de dezembro de 2019, que alterou o § 1º, art. 22 da Lei nº 3.266, de 30 de dezembro de 2003, NOTIFICA os empresários, para conhecimento, da 2ª Reunião Extraordinária de 2023, do Conselho de Gestão do Programa de Apoio ao Empreendimento Produtivo do Distrito Federal – COPEP/DF, a realizar-se na modalidade presencial no dia 03 de agosto de 2023, quinta-feira, às 09h30, na SEP/ Quadra 511, Bloco A, 4º andar – Asa Norte, Brasília/DF – Edifício Sede da SEDET, Sala de Reuniões, para conhecimento/deliberação conforme lista a seguir:

Nº	INTERESSADO	PROCESSO Nº	CNPJ
1.	RODRIGUES PRODUTOS GRÁFICOS LTDA EPP	0160-000310/2004	03...-74
2.	SÓ PUREZA COMÉRCIO DE ALIMENTOS LTDA	0370-000428/2007	05...-42
3.	ROBERTO CARLOS GOMES DA SILVA ME	0160-001956/2000	01...-35
4.	ADE COMERCIO DE TINTAS LTDA EPP	0370-000089/2011	07...-64
5.	PANAVIDEO TECNOLOGIA ELETRONICA LTDA	0370-000693/2008	01...-03
6.	ANDRADE & RIBEIRO INSTALAÇÃO E MANUTENÇÃO ELÉTRICA LTDA	0160-001204/2000	03...-25
7.	MAC SINALIZAÇÃO CORPORATIVA LTDA	00111-00003490/2023-99	28...-41
8.	AMERICA DISTRIBUIÇÃO E VAREJO LTDA	04025-00002401/2021-18	39...-67
9.	CARLOS HENRIQUE BARROS FERREIRA	00111-00002930/2023-91	29...-16
10.	MERCANTIL MATERIAIS DE CONSTRUÇÃO LTDA ME	0160-001995/1994	33...-02
11.	PECISTA DISTRIBUIÇÃO E REPRESENTAÇÃO DE AUTO PEÇAS	0160-002837/2000	38...-00
12.	ANTÔNIO PEREIRA DE SOUSA COMÉRCIO DE PEÇAS AUTOMATIVAS - ME	0160-002308/2000	00...-06
13.	CLORIVAL FLORINDO DA SILVA - ME	0160-003366/1999	03...-82
14.	DESTAK PEDRA COMERCIO DE MATERIAIS PARA CONSTRUÇÃO EIRELI	0160-000487/2000	70...-05
15.	DESTAK EMPREENDIMENTOS COMERCIAIS LTDA ME	0160-001180/1999	02...-03

16.	TERRA BRASIL CONSTRUÇÕES E REFORMAS LTDA	0160-000672/2000	03...-48
17.	ADENICE RODRIGUES SOUZA ME	0160-002084/2001	26...-44
18.	AUTOMEC DISTRIBUIDORA DE AUTO PEÇAS LTDA	0370-000145/2010	08...-28
19.	RUBEM DE JESUS ARAUJO ROLIM	0160-000442/2006	36...-92
20.	TC GRÁFICA E EDITORA LTDA EPP	0160-000625/2006	03...-00
21.	NOVADATA SISTEMAS E COMPUTADORES S/A	0160-000465/1996	51...-12
22.	CONSTRUÇÕES ACNT LTDA	0160-000746/2001	03...-83
23.	IBRAMAR INDÚSTRIA BRASILEIRA DE MÁRMORE LTDA	0160-001242/1999	00...-95
24.	JOSÉ CAETANO DE SOUZA MARINHO - ME	0160-002608/1999	03...-22
25.	MERCEARIA JÚPITER LTDA	0160-002845/2000	26...-44
26.	JOSÉ ALEXANDRE DE LIMA FILHO - ME	0160-000787/2000	03...-87
27.	INCORPORA SAUDE LTDA	00370-00003831/2022-67	27...-28
28.	M SORES DE OLIVEIRA ME	0160-000143/1994	00...-04
29.	ARTMIX PREMOLDADOS DE CONCRETO LTDA	0160-000145/2004	02...-79
30.	C & E ESCOLA ATIVO LTDA	0160-000072/2004	
31.	TECNICA CONSTRUCAO COMERCIO E INDUSTRIA LTDA	0160-000331/2005	00...-23
32.	JOÃO PAULO CÉSAR COSTA ALVES - ME	0160-001482/2001	
33.	MECÂNICA DF LTDA	0160-000811/1994	33...-75
34.	JOSÉ FLORÊNCIO DA SILVA ME	0160-003456/2000	03...-89
35.	MARIA DE F. FERNANDES	00370-00000032/2022-39	18...-10
36.	IMPERFORMA IMPERMEABILIZAÇÕES E REFORMAS LTDA. ME	0160-000446/2001	00...-09
37.	REVEART SERVIÇOS DE DIVISÓRIAS REVESTIMENTOS LTDA	0160-001239/2000	01...-55
38.	VIDRAUS COMÉRCIO DE VIDROS LTDA ME	0160-000212/1999	02...-61
39.	PECISTA DISTRIBUIÇÃO E REPRESENTAÇÃO DE AUTO PEÇAS	0160-002837/2000	38...-00
40.	ANTÔNIO PEREIRA DE SOUSA COMÉRCIO DE PEÇAS AUTOMATIVAS - ME	0160-002308/2000	00...-06
41.	CLORIVAL FLORINDO DA SILVA - ME	0160-003366/1999	03...-82
42.	FAVERO E MONTEIRO LTDA	0160-000334/2001	02...-91
43.	EXCELENTE COMÉRCIO DE PRODUTOS ALIMENTÍCIOS LTDA	0370-000179/2009	09...-38
44.	NOVA IMPRESSAO GRAFICA E PAPELARIA LTDA-EPP	00111-00002904/2023-62	11...-31
45.	MIMOS DO LAR UTILIDADES EM GERAL LTDA	00111-00002890/2023-87	29...-08
46.	ELA RESTAURANTE E LANCHONETE LTDA ME	0160-001433/1999	01...-22
47.	F.B.M. INDÚSTRIA FARMACÊUTICA LTDA	0370-000208/2010	02...-05

THALES MENDES FERREIRA

Secretário de Estado de Desenvolvimento Econômico, Trabalho e Renda

#### COMPANHIA IMOBILIÁRIA DE BRASÍLIA

##### EXTRATO DE INSTRUMENTO CONTRATUAL

PROCESSO SEI/GDF: 00111-00006797/2022-61; ESPÉCIE: Primeiro Termo Aditivo ao Contrato de Prestação de Serviços nº 176/2022; CONTRATANTES: COMPANHIA IMOBILIÁRIA DE BRASÍLIA – TERRACAP E VERKO ENGENHARIA EIRELI EPP; OBJETO: Prorrogar o prazo de vigência e suplementar recursos ao referido contrato; EMBASAMENTO LEGAL: Conforme Decisão nº 150/2023, do Diretor Técnico da

TERRACAP, datada de 18/07/2023; VALOR: R\$ 10.000,00 (dez mil reais); VIGÊNCIA: De 22/07/2023 a 20/09/2023; DATA DA CELEBRAÇÃO: 20/07/2023; P/CONTRATANTE: IZIDIO SANTOS JUNIOR, EDWARD JOHNSON GONÇALVES DE ABRANTES e HAMILTON LOURENÇO FILHO; P/CONTRATADA: RICARDO ALEXANDRE GOIS FERREIRA.

**AGÊNCIA DE DESENVOLVIMENTO  
COMISSÃO PERMANENTE DE LICITAÇÃO  
PARA VENDA DE IMÓVEIS**

**AVISO DE DESCLASSIFICAÇÃO DE LICITANTE REFERENTE AO EDITAL Nº  
02/2023-CDRU/DESENVOLVE-DF**

O Presidente da Comissão Permanente de Licitação de Venda de Imóveis - COPLI, da Companhia Imobiliária de Brasília - TERRACAP, no uso das atribuições estabelecidas no Edital nº 02/2023-CDRU/DESENVOLVE-DF, torna pública a desclassificação e a consequente aplicação da penalidade de retenção da caução da licitante REGINA CÉLIA ROSA DE SANTANA LACERDA (Proposta nº 10051974 - ITEM 11), nos termos do tópico 1.5 do edital, pela não apresentação do Projeto de Viabilidade Simplificado - PVS perante a Secretaria de Estado de Desenvolvimento Econômico, Trabalho e Renda - SEDET, descumprindo exigência estabelecida no tópico 1.1 do Capítulo II - A) Disposições Básicas, conforme consta do Processo nº 00111-00002895/2023-18.

Brasília/DF, 26 de julho de 2023  
BRUNO CÉSAR SANTANA DE MENESES

**COMISSÃO DE LICITAÇÃO PARA COMPRA  
DE BENS, SERVIÇOS E OBRAS**

**AVISO DE ABERTURA DE LICITAÇÃO**

O Presidente da Comissão de Licitação para Compra de Bens, Serviços e Obras - CPLIC/TERRACAP, no uso das atribuições que lhe confere a Portaria 045/2023 - DIRAF, comunica a realização do seguinte certame.

Processo:	00111-00004518/2023-13
Modalidade/número:	Pregão Eletrônico nº 10/2023
Tipo:	Menor Preço
Objeto:	Contratação de empresa especializada para o fornecimento de 05(cinco) unidades dos bens comuns denominados equipamentos topográficos do tipo Estação Total, com garantia e assistência técnica por 24 (vinte e quatro) meses, no intuito de atender às necessidades da Terracap para as demandas que exigem demarcações de imóveis, levantamentos topográficos planialtimétricos cadastrais e aplicações afins.
Valor estimado (R\$):	O valor total estimado é sigiloso nos termos do Art. 34 da Lei nº 13.303/2016
Data/hora de abertura:	09/08/2023, às 15 h
Retirada do Edital e anexos:	Gratuitamente no sítio da Terracap <a href="http://www.terracap.df.gov.br">www.terracap.df.gov.br</a> , na seção licitações compras/serviços.

Brasília/DF, 25 de julho de 2023  
SILMAR JOSÉ DE SOUZA

**JUNTA COMERCIAL, INDUSTRIAL E SERVIÇOS  
DO DISTRITO FEDERAL**

**RECONHECIMENTO DE DÍVIDA (\*)**

Processo nº 04019-00001407/2023-56. Objeto: REGULARIZAÇÃO CONTÁBIL DO INSS PATRONAL E EMPREGADOR DA FOLHA DE PAGAMENTO NORMAL Competência 08/2022 e 09/2022. Assunto: Reconhecimento de dívida de Despesas de Exercícios Anteriores com fulcro no Art. 86 e 88, do Decreto 32.598 de 15 de dezembro de 2010, que Aprova as Normas de Planejamento, Orçamento, Finanças, Patrimônio e Contabilidade do Distrito Federal, e dá outras providências, com as alterações promovidas pelo Decreto nº 39.014, de 26 de abril de 2018, e ainda, consoante às justificativas apresentadas nos autos do processo em epígrafe, RECONHEÇO A DÍVIDA do Valor Total de R\$ 273.256,58 (duzentos e setenta e três mil duzentos e cinquenta e seis reais e cinquenta e oito centavos) em favor do Credor INSTITUTO NACIONAL DO SEGURO SOCIAL - INSS CNPJ 29.979.036/0001-40, com o fito de REGULARIZAR AS DESPESAS EXTEMPORÂNEO DE PAGAMENTO DE GUIAS DO INSS EXERCÍCIOS ANTERIORES Competência 08/2022 e 09/2022, com o devido reconhecimento de dívida de despesas de exercícios anteriores. AUTORIZO A REGULARIZAÇÃO dos lançamentos contábeis empregados para apropriação da FOLHA DE PAGAMENTO NORMAL, referente ao fato gerador segundo os registros da folha de pagamento exercício 2022, consignado no Processo SEI (04019-00000445/2022-19), consoante a justificativa apresentada pela JUCIS-DF/PRESI/SG/DAF/GCF (105530319) (107452652) e, ainda demais documento que complementam o reconhecimento de dívida em tela, doc's. SEI/GDF: (105540023), (107014601), (107519822), (107570471), (108093517), (108114529), (108387577), (108387577). Memória de Cálculo: a apuração do reconhecimento de dívida foi realizada com base do doc. SEI/GDF (110690491) (117796202). Da Disponibilidade Orçamentária: A despesa correrá à conta do Programa de Trabalho ADMINISTRAÇÃO DE PESSOAL - JUCIS - DISTRITO FEDERAL, Natureza da Despesa 3.1.9.0.92 - Despesas de Exercícios Anteriores, Fonte 220 - Diretamente Arrecadados. Da autorização: Determino a emissão da Nota de Empenho e da Nota de Lançamento em favor do credor no valor especificado nesta declaração de reconhecimento de dívida para REGULARIZAÇÃO CONTÁBIL DE DESPESAS DE EXERCÍCIOS ANTERIORES COM O INSS Competência 08/2022 e 09/2022. LARISSA CORADO LUSTOSA, Secretária-Geral Substituta da JUCIS-DF, Ordenadora de Despesa; WALID DE MELO PIRES SARIEDINE, Presidente.

(\*) Republicado por ter sido encaminhado com incorreção no original, publicado no DODF nº 131, de 13 de julho de 2023, página 81.

**DEFENSORIA PÚBLICA**

**EXTRATO DO TERMO DE COOPERAÇÃO TÉCNICA**

Processo: 00401-00012793/2023-09. Partes: DEFENSORIA PÚBLICA DO DISTRITO FEDERAL - DPDF e CENTRO UNIVERSITÁRIO UNIPROCESSUS. Objeto: Cooperação das partes para a melhoria da promoção da assistência jurídica gratuita aos cidadãos em situação de vulnerabilidade socioeconômica e jurídica realizada pela DPDF, por meio de suporte acadêmico para a realização de atendimentos à população e elaboração de peças processuais, por parte dos discentes indicados pelo UNIPROCESSUS. Valor: não envolve a transferência de recursos. Vigência: 12 (doze) meses, a partir da data de sua assinatura. Assinatura: 25/07/2023. Signatários: pela DPDF: CELESTINO CHUPEL, Defensor Público-Geral, Pelo UNIPROCESSUS: CLAUDINE FERNANDES DE ARAÚJO, Presidente.

**SUBSECRETARIA DE ADMINISTRAÇÃO GERAL  
UNIDADE DE LICITAÇÃO**

**AVISO DE ABERTURA DE LICITAÇÃO  
PREGÃO ELETRÔNICO Nº 12/2023 - (UASG: 926314)**

Processo: 00401-00017783/2022-71. Objeto: Contratação de empresa especializada para a execução de serviços sob demanda, de manutenção preventiva e corretiva, incluso fornecimento de peças, bem como de desinstalação e/ou instalação, em sistemas e aparelhos de ar condicionado, para atender às necessidades da Defensoria Pública do Distrito Federal (DPDF), conforme condições, quantidades e exigências estabelecidas no Edital e seus anexos. Valor estimado: R\$ 670.084,91 (seiscentos e setenta mil oitenta e quatro reais e noventa e um centavos). Tipo de Licitação: menor preço por grupo. Horário e data de abertura do certame: 14h, do dia 10 de agosto de 2023. O Edital poderá ser retirado nos endereços eletrônicos: [www.gov.br/compras](http://www.gov.br/compras) e <http://www.defensoria.df.gov.br/>.

DIEGO FERNANDEZ GOMES

Pregoeiro



**TRIBUNAL DE CONTAS****EXTRATO DO CONTRATO Nº 22/2023**

Contratante: Tribunal de Contas do Distrito Federal - CNPJ nº 00.534.560/0001-26 - Contratada: ZENITE INFORMAÇÃO E CONSULTORIA S/A - CNPJ nº 86.781.069/0001-15 - Objeto: fornecimento de acessos à plataforma ZÊNITE FÁCIL - CONTRATAÇÕES PÚBLICAS, por meio de disponibilização de 05 (cinco) assinaturas, para atender as necessidades do CONTRATANTE - Processo nº 00600-00004768/2023-89 - Licitação: Inexigível, com base no inciso I, do Artigo 74 da Lei nº 14.133/2021 - Vigência: de 25/07/2023 a 24/07/2024 - Execução: de 25/07/2023 a 24/07/2024 - Valor total: R\$ 12.800,00 (doze mil e oitocentos reais) - Unidade Gestora: 20101 - Gestão: 1 - Classificação Orçamentária: 339039 - OUTROS SERVIÇOS DE TERCEIROS - PESSOA JURÍDICA - Programas de Trabalho: 01122823185170019 - Fonte de Recursos: 100 - ORDINÁRIO NÃO VINCULADO - Nota de Empenho: 2023NE00714 - Data de Emissão da NE: 17/07/2023 - Valor da NE: R\$ 12.800,00 (doze mil e oitocentos reais) - Data da Assinatura: 25/07/2023 - Assinam: pelo Tribunal, Ariel Dias Lima; e, pela Contratada, Alexandra Melek Lorenzetti.

**INEDITORIAL****HOSPITAL DA CRIANÇA DE BRASÍLIA JOSÉ ALENCAR****AVISO DE RESULTADO  
CHAMAMENTO Nº 221/2023**

O Hospital da Criança de Brasília José Alencar - HCB torna público aos interessados o Resultado do Chamamento nº 221/2023, com o prazo para cadastro das propostas na plataforma [www.apoiocotacoes.com.br](http://www.apoiocotacoes.com.br) finalizado em 30/06/2023, cujo objeto é a Aquisição de Material de Expediente (Cartucho Fita), em Sistema de Registro de Preços, visando atender as necessidades do Hospital da Criança de Brasília José Alencar - HCB, apresenta a seguinte empresa vencedora: item 01 para a empresa RT Comercio e Servicos Ltda, pelo valor total estimado de R\$ 9.345,05 (Nove mil trezentos e quarenta e cinco reais e cinco centavos). Brasília/DF, 26 de julho de 2023. Supervisão de Compras, Icipe/HCB.

**AVISO DE RESULTADO  
CHAMAMENTO Nº 229/2023**

O Hospital da Criança de Brasília José Alencar - HCB torna público aos interessados o Resultado do Chamamento nº 229/2023, com o prazo para cadastro das propostas na plataforma [www.apoiocotacoes.com.br](http://www.apoiocotacoes.com.br) finalizado em 04/07/2023, cujo objeto é a Aquisição de Materias de Elétrica e Acessórios (Cabide duplo, Sapata regulável, Fita isolante,...), com a finalidade de atender as necessidades do Hospital da Criança de Brasília José Alencar - HCB, apresenta a seguinte empresa vencedora: itens 01, 09, 17 e 33 para a empresa N&F Comercio de Materiais Eletricos e Hidraulicos Ltda, pelo valor total de R\$ 4.110,00 (Quatro mil cento e dez reais); itens 03, 05, 06, 10, 12, 16, 21, 23, 26, 27, 28, 30, 32, 36 e 37 para a empresa Fabiano Tadeu de Oliveira 31496554809, pelo valor total de R\$ 10.880,80 (Dez mil oitocentos e oitenta reais e oitenta centavos); itens 11, 25, 29, 34, 38, 39 e 40 para a empresa W7 Materiais Eletricos e Hidraulicos Ltda, pelo valor total de R\$ 22.729,50 (Vinte e dois mil setecentos e vinte e nove reais e cinquenta centavos); itens 4, 13, 14, 19, 20, 24 e 31 para a empresa Antonio Marcos Soares da Silva, pelo valor total de R\$ 4.374,38 (Quatro mil trezentos e setenta e quatro reais e trinta e oito centavos); itens 15 e 22 para a empresa Classe Distribuidora de Materiais e Servicos Ltda, pelo valor total de R\$ 646,50 (seiscentos e quarenta e seis e cinquenta centavos); itens 2, 18 e 35 para a empresa Jose Nicelis Torres Pereira 47745681120, pelo valor total de R\$ 15.880,00 (Quinze mil oitocentos e oitenta reais); e, itens 07 e 08 para a empresa Clean Maxxy Comercio Ltda, pelo valor total de R\$ 60,90 (sessenta reais e noventa centavos). Brasília/DF, 26 de julho de 2023. Supervisão de Compras, Icipe/HCB.

**AVISO DE RESULTADO  
CHAMAMENTO Nº 159/2023 – Artigo 4º**

O Hospital da Criança de Brasília José Alencar - HCB torna público aos interessados o Resultado do Chamamento nº 159/2023 – Artigo 4º, com o prazo para recebimento de propostas finalizado em 13/07/2023, cujo objeto é a Aquisição de Medicamentos (Metronidazol e Sulfato de Zinco), visando atender as necessidades do Hospital da Criança de Brasília José Alencar - HCB, apresenta as seguintes empresas vencedoras: item 01 para a empresa Pró Saúde Distribuidora de Medicamentos Ltda, pelo valor total de R\$ 2.198,00 (Dois mil cento e noventa e oito reais); item 02 para a empresa Centro

Oeste Comércio e Serviços Ltda, pelo valor total de R\$ 414,00 (Quatrocentos e quatorze reais). Brasília/DF, 26 de julho de 2023. Supervisão de Compras, Icipe/HCB.

**AVISO DE RESULTADO  
CHAMAMENTO Nº 199/2023 - Artigo 4º**

O Hospital da Criança de Brasília José Alencar - HCB torna público aos interessados o Resultado do Chamamento nº 199/2023 - Artigo 4º, com o prazo para recebimento das propostas, finalizado em 05/07/2023, cujo objeto é a Aquisição de OPME (Kit cateter, Alça polipec, Basket...), em Sistema de Registro de Preços, visando atender as necessidades do Hospital da Criança de Brasília José Alencar - HCB, apresenta a seguinte empresa vencedora: itens 01, 02 e 03 para a empresa Mediglobe Brasil Ltda, pelo valor total estimado de R\$ 10.300,00 (Dez mil e trezentos reais). Os itens 04 e 05 restaram fracassados. Brasília/DF, 26 de julho de 2023. Supervisão de Compras, Icipe/HCB.

**AVISO DE RESULTADO  
CHAMAMENTO Nº 212/2023 – Artigo 4º**

O Hospital da Criança de Brasília José Alencar - HCB torna público aos interessados o Resultado do Chamamento nº 212/2023 – Artigo 4º, com o prazo para recebimento de propostas finalizado em 14/07/2023, cujo objeto é a Aquisição de Produtos para Saúde (Cateter e Coletor de Urina), visando atender as necessidades do Hospital da Criança de Brasília José Alencar - HCB, apresenta as seguintes empresas vencedoras: item 01 para a empresa Laboratorios BBraun SA, pelo valor total de R\$ 3.818,75 (Três mil e oitocentos e dezoito reais e setenta e cinco centavos); e, item 02 para a empresa Cirurgica Fernandes - Comercio de Materiais Cirurgicos e Hospitalares - Sociedade Limitada, pelo valor total de R\$ 305,00 (Trezentos e cinco reais). Brasília/DF, 26 de julho de 2023. Supervisão de Compras, Icipe/HCB.  
FILANTROPIA – 120/2023.

**COOPERATIVA DE TRABALHO DOS PRODUTORES  
DE TIJOLO ECOLÓGICO BRASIL SUSTENTÁVEL**

**AVISO DE REQUERIMENTO DE LICENÇA AMBIENTAL SIMPLIFICADA**  
Torna público que está requerendo do Instituto do Meio Ambiente e dos Recursos Hídricos do Distrito Federal - Brasília Ambiental – IBRAM/DF, a Licença Ambiental Simplificada para atividade de Áreas de Transbordo, Triagem e Reciclagem de Resíduos de Construção Civil - ATTR, na Colônia agrícola do Reino/ 26 de Setembro, Taguatinga/DF. Foi determinada a elaboração de Estudo Ambiental. COOPERATIVA DE TRABALHO DOS PRODUTORES DE TIJOLO ECOLÓGICO BRASIL SUSTENTÁVEL.

**REDE QUALITY II REPRESENTACAO  
DE COMBUSTIVEIS LTDA**

**AVISO DE RECEBIMENTO DA LICENÇA PRÉVIA**  
Torna público que recebeu do Instituto do Meio Ambiente e dos Recursos Hídricos do Distrito Federal - Brasília Ambiental – IBRAM/DF, a Licença Prévia nº 18/2023, para a atividade de Posto Revendedor de Combustíveis, no SRIA QE 48 Lote 01 Guarã II/DF. Processo: 00391-00007750/2022-33. RENATA VIEIRA Engª.

**CONFEDERAÇÃO BRASILEIRA DE KUNGFU WUSHU****EDITAL DE CONVOCAÇÃO**

A Confederação Brasileira de Kungfu Wushu (CBKW), por seu presidente, vem respeitosamente convocar os senhores presidentes das Federações Estaduais Filiadas e representantes dos atletas indicados pela ANAKW, em observância ao seu Estatuto Social, para participarem de Assembleias Gerais Ordinárias e Extraordinárias, conforme Edital de Convocação via ofício da CBKW nº 018-01-2023-PR-CBKW, a ser realizada presencialmente em 05/09/2023, no auditório do Hotel Vila do Centro, Piso Térreo, Rua Merluza, 51, Centro, Bombinhas/SC, CEP: 88215-000 e de forma virtual através de link a ser disponibilizado a todos os habilitados e credenciados, sendo às 17h30 em primeira chamada e às 18h em segunda chamada, para tratarem os seguintes temas: 1. Prestação de contas referentes ao exercício de 2022 e 1º semestre de 2023; 2. Apreciação da Filiação de novos membros; 3º. Ratificação de nomeação para cargos diretivos; 4º. Eleição da Presidência e Conselho Fiscal para o quadriênio de 2024/2027; e 5º Apreciação do Calendário de Atividades e Reuniões, Orçamento e Regimento de Custas e Taxas para o exercício 2024. Brasília/DF, 27 de julho de 2023.

RAFAEL RODRIGUES ULIANI  
Presidente da CBKW